

# 職員の給与等に関する報告及び勧告

平成 29 年 10 月

鹿児島県人事委員会





人委第 140 号

平成29年10月5日

鹿児島県議会議長 柴 立 鉄 彦 殿

鹿児島県知事 三反園 訓 殿

鹿児島県人事委員会委員長 平 田 浩 和

職員の給与等に関する報告及び勧告について

本委員会は、地方公務員法第8条、第14条及び第26条の規定に基づき、職員の給与等について別紙第1のとおり報告し、併せて別紙第2のとおり勧告します。

この勧告の実現のため、速やかに所要の措置をとられるよう要請します。



# 目 次

別紙第 1	報 告	-----	1
第 1	職員の給与	-----	1
第 2	民間の給与	-----	2
第 3	職員の給与と民間の給与との比較	-----	3
第 4	生計費及び物価	-----	4
第 5	職員と国家公務員との給与比較	-----	4
第 6	人事院の報告及び勧告の概要	-----	4
第 7	職員の給与の改定	-----	5
第 8	人事管理・公務運営の改善	-----	6
第 9	むすび	-----	11
別紙第 2	勧 告	-----	12

## 参考資料

- 1 職員給与実態調査結果
- 2 職種別民間給与実態調査結果
- 3 生計費関係
- 4 労働経済関係
- 5 人事院の報告及び勧告の概要



報

告





## 報 告

本委員会は、地方公務員法の規定に基づき、職員の給与その他の勤務条件を社会一般の情勢に適応させるため、職員の給与等の実態を把握するとともに、民間事業所の従事者並びに国及び他の地方公共団体の職員の給与その他の勤務条件や生計費などの諸事情について調査・検討を行ってきたが、その概要は次のとおりである。

## 第 1 職員の給与

平成29年4月における職員給与の支給状況等について、行政職、研究職、医療職（一）、医療職（二）、医療職（三）、海事職、教育職（一）、教育職（二）、教育職（三）及び公安職の10の給料表の適用を受けている全職員を対象とした「職員給与実態調査」を行った。

調査結果の概要を、全職員と行政職給料表適用職員別に示すと、次表のとおりである。

区 分		全 職 員	行政職給料表 適用 職 員
人 員		22,895 人	5,473 人
平均 年 齢		43.3 歳	43.8 歳
平均 経 験 年 数		21.2 年	22.4 年
学 歴 別 構 成 比	大 学 卒	72.8 %	62.8 %
	短 大 卒	13.1 %	8.3 %
	高 校 卒	14.0 %	28.6 %
	中 学 卒	0.1 %	0.3 %
性 別 構 成 比	男	65.5 %	75.2 %
	女	34.5 %	24.8 %
平均 扶 養 親 族 数		1.2 人	1.2 人
平 均 給 与	給 料	360,420 円	329,828 円
	扶 養 手 当	12,197 円	12,239 円
	住 居 手 当	7,724 円	5,884 円
	そ の 他	17,129 円	14,552 円
	合 計	397,470 円	362,503 円

- (注) 1 この表において、本年度の新規学卒の採用者を含むが、再任用職員は含まない。  
2 詳細は、参考資料第1表から第13表のとおりである。

## 第2 民間の給与

### 1 調査の概要

本委員会は、職員の給与と民間事業所の従事者の給与との比較を行うため、企業規模50人以上で、かつ、事業所規模50人以上の県内の民間の641事業所のうちから、層化無作為抽出法により抽出された140事業所を対象に、人事院と共同で「職種別民間給与実態調査」を実施した。

これらの事業所において、公務の行政職と類似すると認められる事務・技術関係22職種の4,500人について、本年4月分として個々の従事者に実際に支払われた給与月額等を実地に調査するとともに、医療関係、教育関係等54職種の577人についても同様の調査を実施した。

また、給与改定の状況についても調査した。

### 2 調査の実施結果

(本年の給与改定の状況)

本年の民間事業所における給与改定の状況をみると、次表のとおり、係員について、ベースアップを実施した事業所の割合は21.9% (昨年31.1%)、ベースアップを中止した事業所の割合は15.9% (同22.1%)、ベースダウンを実施した事業所の割合は0.0% (同0.4%) となっている。

また、係員について、定期昇給を実施した事業所の割合は89.6% (同83.6%) となっている。昇給額については、昨年比べて増額となっている事業所の割合は17.5% (同17.5%)、減額となっている事業所の割合は1.0% (同21.2%) となっている。

その1 民間における給与改定の状況

(単位：%)

項目 役職段階	ベースアップ 実施	ベースアップ 中止	ベースダウン	ベースアップ の慣行なし
係 員	21.9	15.9	0.0	62.2
課 長 級	22.0	16.3	0.0	61.7

その2 民間における定期昇給の実施状況

(単位：%)

項目 役職段階	定期昇給 制度あり	定期昇給 実 施				定期昇給 停 止	定期昇給 制度なし
		定期昇給 実 施	増 額	減 額	変化なし		
係 員	90.1	89.6	17.5	1.0	71.1	0.5	9.9
課 長 級	87.2	86.6	12.5	1.3	72.8	0.6	12.8

(注) ベースアップと定期昇給を分離することができない事業所を除いて集計した。

### 第3 職員の給与と民間の給与との比較

#### 1 月例給

職員給与実態調査及び職種別民間給与実態調査の結果に基づき、職員にあっては行政職、民間にあってはこれに相当する事務・技術関係職種の職務に従事する者について、主な給与決定要素である役職段階、学歴、年齢が対応すると認められる者同士の諸手当を含む4月分の給与額を対比させ、精密に比較（ラスパイレス方式）を行った。

その結果、次表のとおり、職員の給与が民間の給与を523円（0.14%）下回っていた。

県内民間給与①	職員給与 ②	較 差 ①-② $\left( \frac{\text{①}-\text{②}}{\text{②}} \times 100 \right)$
368,127円	367,604円	523円 (0.14%)

(注) 民間、職員ともに、本年度の新規学卒の採用者は含まれていない。

#### 2 特別給

昨年8月から本年7月までの1年間において、民間事業所で支払われた賞与等の特別給は、次表のとおり、所定内給与月額4.39月分（昨年4.29月分）となっており、職員の期末手当・勤勉手当の現行の年間支給月数を上回っていた。

項 目	区 分	民間事業所の従業員
	平均所定内給与月額	下半期 (A1)
上半期 (A2)		313,775円
特別給の支給額	下半期 (B1)	701,283円
	上半期 (B2)	668,947円
特別給の支給割合	下半期 $\left( \frac{B1}{A1} \right)$	2.26月分
	上半期 $\left( \frac{B2}{A2} \right)$	2.13月分
年間の支給割合		4.39月分

(注) 下半期とは平成28年8月から平成29年1月まで、上半期とは平成29年2月から7月までの期間をいう。

備 考 職員の期末手当・勤勉手当の現行の年間支給月数は、4.30月である。

## 第4 生計費及び物価

### 1 標準生計費

本委員会が総務省統計局の家計調査を基礎に算定した本年4月における鹿児島市の2人世帯、3人世帯及び4人世帯の標準生計費は、それぞれ159,730円、177,300円及び194,870円となっている。(参考資料第23表)

### 2 物価指数

本年4月の消費者物価指数(総務省統計局)は、昨年4月に比べ全国では0.4%、鹿児島市では0.3%の増となっている。(参考資料第24表)

## 第5 職員と国家公務員との給与比較

平成28年地方公務員給与実態調査(総務省)によると、平成28年4月1日現在の本県行政職給料表適用職員のラスパイレス指数\*は、国家公務員を100とした場合、96.8となっており、全国の都道府県の中では低い水準となっている。

### 都道府県のラスパイレス指数の分布状況 (平成28年4月1日現在)

指数分布区分	都道府県数
102以上	3
100以上102未満	25
98以上100未満	15
98未満	4

鹿児島県	96.8
------	------

都道府県平均指数	100.3
----------	-------

※ 全地方公共団体を同一の基準で比較するため、国の職員数(構成)を用いて、学歴や経験年数の差による影響を補正し、国家公務員の俸給月額を100として計算した指数

## 第6 人事院の報告及び勧告の概要

人事院は、本年8月8日、一般職の国家公務員の給与等について報告及び勧告を行ったが、その概要は参考資料60ページ~62ページのとおりである。

## 第7 職員の給与の改定

### 1 改定の基本方針

本委員会は、職員の給与について、地方公務員法の規定に基づき、民間事業所の従事者の給与水準を踏まえるとともに、本年の人事院勧告の内容、他の都道府県の動向等を総合的に勘案した結果、職員の本年の給与を2のように取り扱う必要があると判断した。

### 2 改定すべき事項等

#### (1) 給料表

行政職給料表については、人事院勧告の内容に準じて改定するだけでは民間給与との較差が解消されないことから、昨年と同様、人事院勧告の内容に準じた上で、各号給の額に一定の率を乗じた給料表に改定する必要がある。

また、行政職給料表以外の給料表についても、行政職給料表との均衡を基本に改定する必要がある。

#### (2) 期末手当・勤勉手当

期末手当・勤勉手当については、職員の年間支給月数（4.30月）が民間の年間の支給割合（4.39月分）を下回っていることから、期末手当・勤勉手当の支給月数を0.05月ごとの区切りにより定める従来からの考え方に基づき、職員の年間支給月数を4.40月に改定する必要がある。本年度については、12月期の勤勉手当を引き上げ、来年度以降においては、6月期及び12月期の勤勉手当が均等になるよう配分する必要がある。

また、再任用職員の勤勉手当、特定任期付職員及び任期付研究員の期末手当についても同様に改定する必要がある。

#### (3) 初任給調整手当

医師及び歯科医師に対する初任給調整手当については、人事院勧告の内容に準じて改定する必要がある。

#### (4) その他の課題

特殊勤務手当の見直しをはじめ職員の給与制度のあり方については、今後とも制度本来の趣旨や社会情勢の変化、国における見直しや他の都道府県の動向等を踏まえ、適宜・適切に見直しを行う必要がある。

また、給与制度の総合的見直しにおける給料表水準の引下げに伴う経過措置については、国の取扱いに準拠することとした平成26年の本委員会の勧告を踏まえ、来年3月31日までの3年間とされている。この経過措置の終了に伴い、支給される額が減少する職員の平成30年度以降の給料の取扱いについては、人事院勧告に基づく国家公務員の措置、本県の実情等を勘案しながら、適切に検討する必要がある。

## 第8 人事管理・公務運営の改善

### 1 多様な有為の人材の確保

国においては、若年人口の減少や若者の就業意識の変化、民間企業等における高い採用意欲等を背景に、国家公務員の人材確保は引き続き厳しい状況にある中、多様な有為の人材の確保のためには、国家公務員の魅力を広く具体的に発信するほか、経験者採用試験の積極的な活用等を推進していくとしている。

本県においては、これまでも民間企業等の職務経験者を対象とした採用試験の実施等に取り組んでいるが、職員の採用を取り巻く諸情勢の変化を踏まえ、本年度から新たに、県外企業等に勤務する技術職（UIターン）を対象とした採用試験や民間指向の新規学卒者を対象とした採用試験を実施しているところである。

今後とも、求める人材像や公務の魅力について広く具体的に発信するなど、人材確保活動に積極的に取り組み、引き続き多様な有為の人材の確保に努める必要がある。

### 2 能力及び実績に基づく人事管理

国においては、能力・実績に基づく人事評価制度が、平成21年に本格導入されて以来公務職場に定着してきており、今後、能力・実績に基づく人事管理を更に推進していくため、管理職員のマネジメント能力の向上に資する取組を進めてい

くとともに、引き続き、人事評価の結果の任用及び分限、給与等への適切な活用の推進や人事評価及びその活用に関する職員の苦情の適切な解決を図っていくとしている。

本県においても、能力及び実績に基づく新たな人事評価制度が昨年度から各任命権者において実施され、評価者と職員との面談が行われている。また、管理監督職員については、評価結果の給与への反映が始まっているところである。

評価の公正性や納得性の確保の観点から、引き続き評価者研修の充実や適切な評価結果のフィードバックの実施等に努める必要がある。

また、評価結果の人事管理への更なる活用については、今後とも、国や他の都道府県の動向等も踏まえながら、適切に取り組む必要がある。

### 3 勤務環境の整備

#### (1) 超過勤務の縮減及び勤務時間の管理

##### ア 超過勤務の縮減及び勤務時間の管理

超過勤務の縮減については、職員の心身の健康保持、ワーク・ライフ・バランス等の観点から積極的に取り組むべき重要な課題である。各任命権者においてはこれまでも様々な取組を進めてきたところであるが、依然として、職員の超過勤務が長時間に及ぶ所属も一部に見受けられる。

各任命権者においては、引き続き業務執行態勢等の必要な見直しを行うほか、超過勤務等の縮減のための指針を策定している任命権者にあっては同指針に基づく取組の推進に努める必要がある。その際、超過勤務が多い所属や職員、時期等について、その要因を的確に把握し、重点的に縮減方策を講じることが重要である。

なお、国においては「働き方改革実行計画」を踏まえ、時間外労働の上限規制等を含めた関連法の整備について検討が行われているところであり、その動向等を注視する必要がある。

また、管理監督職員においては、勤務時間管理におけるその役割を十分認識し、各職員の職務遂行能力や勤務実態の把握に努め、必要な業務指導や業務支援、業務配分の見直しなどの業務管理を適時・適切に行うとともに、事前命令・事後確認の徹底を図ることにより、一層適正な勤務時間管理に取り

組む必要がある。

さらに、職員一人ひとりにおいても、時間やコストに関する意識を高め、職務遂行能力の向上を図りながら、常に計画的・効率的な業務の遂行に努めることが重要である。

## イ 学校における働き方改革

学校における教員の勤務時間については、管理監督職員において、各職員からの事前の申出や「教職員の健康管理のための出退時刻記録システム」等による出退時刻等の記録により、勤務の状況を把握する取組が行われている。また、任命権者においては、学校に対して行う調査等の見直しや「定時退校日」、「部活動休養日」の設定、教職員自身の意識啓発のための普及活動など、学校現場における業務改善に取り組んでいるところである。今後とも、管理監督職員においては、各職員の勤務状況の把握に努め、また、任命権者においては、各学校における勤務の実情把握に努め、適切な勤務環境の確保のための取組を進めていく必要がある。

文部科学省においては、昨年度実施した教員勤務実態調査の結果等を踏まえ、本年6月に、学校における働き方改革に関する総合的な方策について中央教育審議会に諮問し、8月には同審議会の特別部会の緊急提言が示されたところである。現在、任命権者においては、「学校の業務改善推進委員会」において、業務改善方針の検討を進めているところであり、市町村教育委員会と連携しながら、業務改善の推進に取り組むとともに、学校における働き方改革に向けた国の動向等を踏まえ、適切に対応していく必要がある。

## (2) 健康管理

職員の心身両面における健康の保持・増進は、健康管理という面はもとより、公務能率の向上という観点からも重要な課題であり、各任命権者においては、健康管理の取組を充実させるとともに、心の健康づくりにおいても、各種研修等の実施や相談体制の充実、休職者等の職場復帰支援など、様々な取組を進めてきたところである。

しかしながら、休職者のうち精神疾患を原因とする者の割合は依然として高い水準で推移しており、各任命権者においては、ストレスチェック制度の周知



等に取り組むとともに、引き続き、メンタルヘルス不調者の発生防止や早期発見・早期対応、円滑な職場復帰支援、再発防止など、計画的・継続的な対策の充実に一層努める必要がある。

また、それぞれの過程における取組が円滑に推進されるためには、管理監督職員においては、メンタルヘルス対策において果たすべき役割の重要性を理解し、日頃のコミュニケーション等を通して、メンタルヘルス不調者への気付きや、周りに相談しやすい職場環境づくりに努める必要があり、職員一人ひとりにおいても、正しい知識と理解を深め、セルフケアに取り組むことが重要である。その際、管理監督職員は、ストレスチェックにおいて、職員自身のストレスへの気付きを促すとともに、その結果を職場環境の改善に活用するなどの取組を進めていく必要がある。

### (3) ハラスメントの防止

職場におけるセクシュアル・ハラスメント、パワー・ハラスメント、妊娠、出産、育児又は介護に関するハラスメント等の職員の人格や尊厳を侵害する行為は、組織の正常な業務運営の障害となり得るだけでなく、職員の勤労意欲を減退させ、ひいては職員の心身に支障を及ぼす要因にもなり得るものである。

このため、各任命権者においては、指針等の策定や相談窓口の設置など、ハラスメントの発生防止や排除のための取組を進めてきたところである。

あらゆるハラスメントは絶対に許されないものであるため、各任命権者においては、引き続き管理監督職員をはじめ職員への周知・啓発を図るとともに、職員一人ひとりがこうした行為を見過ごさずに向き合うことのできる職場環境の確保に努める必要がある。

### (4) 女性の登用の拡大、仕事と生活の両立支援

県行政への女性の参画については、男女共同参画社会実現のために積極的に取り組むべき課題である。

本県においては、これまでも女性職員の登用の拡大等に努めてきているが、昨年3月に策定された「女性の職業生活における活躍の推進に関する法律」に基づく「特定事業主行動計画」等を踏まえ、女性活躍の観点から、女性の採用・登用の拡大や仕事と生活の調和（ワーク・ライフ・バランス）の推進に積極的

に取り組んでいく必要がある。

また、近年、少子高齢化の進展に伴い、育児や介護と仕事の両立を支援していくことが我が国の重要な課題となっており、公務の職場においても育児休業や介護休暇等に係る関係法令の改正が行われてきた。

このような中、人事院は、引き続き男女を問わず、職業生活の充実と家庭生活の両立を支援する制度を一層活用することができるよう制度の普及・啓発を行っていくとしている。

本県においても、「次世代育成支援対策推進法」に基づく「特定事業主行動計画」等を踏まえ、男性が育児休業などを取得しやすい環境の整備をはじめとした取組がなされているが、今後とも、仕事と生活の両立支援制度を一層活用することができるよう、制度の普及・啓発に更に取り組む必要がある。

また、働き方の見直しによる仕事と生活の調和を推進するため、年次有給休暇の取得についても同計画等に掲げた目標に向けて、休暇を取得しやすい雰囲気醸成や環境整備づくりに引き続き積極的に取り組む必要がある。

#### 4 高齢層職員の能力及び経験の活用（雇用と年金の接続）

平成25年3月に閣議決定された「国家公務員の雇用と年金の接続について」では、現行の再任用の仕組みにより年金支給開始年齢に達するまで希望者を再任用するものとされ、昨年度からの年金支給開始年齢の62歳への引上げに当たっても、引き続き、希望者を再任用することにより対応することとされた。

また、本年6月に閣議決定された「経済財政運営と改革の基本方針2017」において、高齢者の就業促進に関する施策の一つとして『公務員の定年の引上げについて、具体的な検討を進める。』とされたところである。

人事院においては、当面は、希望者の再任用勤務が実現できるよう引き続き必要な取組を行いつつ、高齢層職員の能力及び経験を本格的に活用する観点から定年の引上げに向けた検討を鋭意進めるとしている。

本県においては、定年制度や給与制度は国に準じており、引き続き雇用と年金の接続が円滑になされるよう、国及び他の都道府県の動向等を注視しながら、本県の実情を踏まえ、適切に対応する必要がある。

## 5 会計年度任用職員制度の導入等

地方公共団体における行政需要の多様化等に対応し、公務の能率的かつ適正な運営を推進するため、地方公務員について、会計年度任用職員の任用等に関する規定を整備するとともに、特別職の任用及び臨時的任用の適正を確保することなどを内容とする地方公務員法及び地方自治法の一部を改正する法律が本年5月に公布された。

改正法の施行に当たっては、任命権者は、任用、服務その他の人事行政に関する制度及び給与に関する制度の適正かつ円滑な実施を確保するため、人事管理の計画的推進その他の必要な準備を行うものとされたところである。

本県においても、これらの法律改正の趣旨及び他の都道府県の動向等を踏まえ、制度の導入等に向け準備を進める必要がある。

## 第9 む す び

近年、行政需要は、複雑、多様化しており、職員にあっては県民の期待と信頼に応えるべく、日々業務に精励しているところであるが、全体の奉仕者として高い使命感と倫理観を持ち、効率的な業務遂行と行政サービスの向上により一層努めることが求められている。

本委員会は、地方公務員法に定める情勢適応の原則を踏まえ、民間並びに国及び他の都道府県との均衡を図ることを基本として、毎年、この報告及び勧告を行っている。

人事委員会の勧告制度は、労働基本権制約の代償措置として設けられているものであり、職員に対し適正な処遇を確保することは、職員の士気を高めるとともに、有為の人材の確保を可能にし、将来にわたって行政運営の安定を図るためにも重要である。

県議会及び知事におかれては、給与勧告制度が果たしている意義や役割に深い理解を示され、この報告に十分留意されるとともに、別紙第2の勧告どおり実施されるよう要請するものである。



# 勸告



## 勸 告

本委員会は、次の事項を実現するため、鹿児島県職員の給与に関する条例、鹿児島県学校職員の給与に関する条例、鹿児島県地方警察職員の給与に関する条例等を改正することを勧告する。

### 1 改定の内容

#### (1) 給料表

現行の給料表を別記のとおり改定すること。

#### (2) 期末手当・勤勉手当

##### ア 平成29年12月期の支給割合

期末手当・勤勉手当の支給割合を報告で言及した趣旨を踏まえ、改定すること。

##### イ 平成30年6月期以降の支給割合

6月及び12月に支給される期末手当・勤勉手当の支給割合を報告で言及した趣旨を踏まえ、改定すること。

#### (3) 初任給調整手当

医師及び歯科医師に対する初任給調整手当の支給月額を人事院勧告の内容に準じて改定すること。

### 2 改定の実施時期

この改定は、平成29年4月1日から実施すること。ただし、1の(2)のイについては平成29年12月1日から、1の(2)のイについては平成30年4月1日から実施すること。

## 別記

## 行政職給料表

職員 の区 分	職務 の級	1 級	2 級	3 級	4 級	5 級	6 級	7 級	8 級	9 級
	号 給	給料月額	給料月額	給料月額	給料月額	給料月額	給料月額	給料月額	給料月額	給料月額
		円	円	円	円	円	円	円	円	円
	1	143,000	193,300	229,600	262,800	288,800	319,400	363,400	408,900	459,300
	2	144,100	195,100	231,200	264,700	291,000	321,600	366,000	411,300	462,400
	3	145,300	196,900	232,700	266,500	293,300	323,900	368,500	413,800	465,400
	4	146,400	198,700	234,300	268,600	295,500	326,100	371,100	416,200	468,500
	5	147,500	200,300	235,800	270,400	297,500	328,300	373,000	418,100	471,500
	6	148,600	202,100	237,500	272,300	299,800	330,400	375,500	420,400	474,500
	7	149,700	203,900	239,000	274,200	302,100	332,600	377,800	422,500	477,500
	8	150,800	205,700	240,600	276,300	304,300	334,800	380,300	424,700	480,600
	9	151,900	207,400	241,900	278,400	306,300	336,800	382,800	426,700	483,300
	10	153,300	209,200	243,400	280,400	308,600	339,000	385,500	428,800	486,400
	11	154,600	211,000	245,000	282,500	310,800	341,000	388,100	430,900	489,400
	12	156,000	212,800	246,400	284,500	313,100	343,200	390,800	433,100	492,500
	13	157,300	214,200	247,900	286,500	315,200	345,000	393,200	434,800	495,200
	14	158,800	216,000	249,400	288,600	317,300	347,000	395,500	436,600	497,500
	15	160,300	217,700	250,700	290,600	319,500	349,100	397,800	438,600	499,800
	16	161,900	219,500	252,100	292,600	321,600	351,100	400,200	440,600	502,200
	17	163,200	221,200	253,600	294,600	323,600	352,800	402,000	442,500	504,300
	18	164,700	222,900	255,300	296,600	325,600	354,800	404,000	444,300	505,700
	19	166,200	224,500	257,000	298,700	327,600	356,600	405,900	446,100	507,200
	20	167,700	226,200	258,800	300,700	329,700	358,500	407,700	447,800	508,600
	21	169,100	227,700	260,500	302,700	331,500	360,500	409,600	449,600	509,800
	22	171,800	229,400	262,300	304,800	333,600	362,400	411,400	451,100	511,200
	23	174,400	231,000	264,000	306,800	335,600	364,500	413,200	452,500	512,700
	24	177,000	232,600	265,700	308,900	337,700	366,400	415,100	454,000	514,200
	25	179,700	233,800	267,700	310,600	339,100	368,400	416,900	455,400	515,300
	26	181,400	235,300	269,600	312,700	341,000	370,300	418,400	456,700	516,400
	27	183,100	236,700	271,400	314,700	342,900	372,300	419,900	458,000	517,600
	28	184,800	238,000	273,200	316,700	344,800	374,300	421,500	459,200	518,800
	29	186,300	239,300	274,900	318,500	346,500	375,800	423,100	460,200	519,800
	30	188,100	240,500	276,800	320,500	348,400	377,600	424,400	460,900	520,700
	31	189,900	241,500	278,700	322,600	350,300	379,400	425,700	461,700	521,600
	32	191,700	242,700	280,400	324,700	352,100	381,000	426,900	462,400	522,500
	33	193,300	244,000	282,000	326,000	354,000	382,800	428,100	463,100	523,300
	34	194,800	245,200	283,900	328,000	355,800	384,200	429,400	463,900	524,200
	35	196,300	246,400	285,700	330,000	357,600	385,700	430,700	464,600	524,900
	36	197,800	247,700	287,600	332,100	359,300	387,300	431,900	465,200	525,400
	37	199,100	248,600	289,200	334,000	360,700	388,700	433,200	465,700	526,100
	38	200,400	250,000	290,900	335,900	362,000	389,900	434,000	466,300	526,700
	39	201,700	251,400	292,700	337,900	363,500	391,100	434,800	467,000	527,500
	40	203,000	252,900	294,600	339,800	364,900	392,200	435,600	467,600	528,100



	41	204,300	254,300	296,200	341,700	366,200	393,300	436,200	468,100	528,600
	42	205,600	255,700	297,900	343,600	367,100	394,500	436,900	468,600	
	43	206,900	257,100	299,400	345,400	368,200	395,700	437,600	469,000	
	44	208,200	258,400	301,000	347,300	369,300	396,800	438,300	469,300	
	45	209,400	259,700	302,600	348,800	370,100	397,500	439,100	469,600	
	46	210,700	261,000	304,300	350,200	371,000	398,300	439,900		
	47	212,000	262,400	305,900	351,700	371,900	399,000	440,300		
	48	213,300	263,700	307,600	353,200	372,800	399,700	441,000		
	49	214,400	264,900	308,600	354,800	373,700	400,300	441,500		
	50	215,500	266,000	310,100	355,600	374,500	400,900	441,900		
	51	216,500	267,300	311,600	356,800	375,300	401,400	442,300		
	52	217,600	268,600	313,200	357,800	376,100	401,800	442,700		
	53	218,700	269,600	314,800	358,700	376,800	402,200	443,100		
	54	219,700	270,700	316,400	359,800	377,500	402,500	443,500		
	55	220,600	272,000	318,000	360,700	378,200	402,800	443,900		
	56	221,600	273,300	319,500	361,800	378,900	403,100	444,200		
	57	222,100	274,300	321,000	362,700	379,400	403,400	444,500		
	58	223,000	275,300	322,200	363,500	380,000	403,700	444,900		
	59	223,800	276,200	323,400	364,200	380,600	404,000	445,200		
	60	224,700	277,300	324,600	364,900	381,300	404,300	445,500		
再任用職員以外の職員	61	225,500	278,400	325,300	365,300	381,700	404,600	445,800		
	62	226,500	279,400	326,200	365,900	382,400	404,900			
	63	227,300	280,300	327,000	366,600	383,000	405,200			
	64	228,200	281,300	327,800	367,300	383,600	405,500			
	65	228,900	281,900	328,800	367,600	384,000	405,800			
	66	229,700	282,800	329,200	368,300	384,600	406,100			
	67	230,600	283,500	329,900	369,000	385,200	406,400			
	68	231,700	284,400	330,700	369,700	385,800	406,700			
	69	232,400	285,400	331,500	370,000	386,200	406,900			
	70	233,100	286,200	332,200	370,600	386,700	407,200			
	71	233,700	287,000	332,900	371,300	387,200	407,500			
	72	234,500	287,800	333,600	371,900	387,800	407,800			
	73	235,300	288,600	334,100	372,200	388,100	408,000			
	74	236,000	289,100	334,700	372,800	388,500	408,300			
	75	236,700	289,500	335,200	373,500	388,900	408,600			
	76	237,300	290,000	335,800	374,100	389,300	408,800			
77	238,000	290,100	336,100	374,500	389,600	409,000				
78	238,800	290,500	336,600	375,000	389,900	409,300				
79	239,600	290,700	337,000	375,600	390,200	409,600				
80	240,300	291,100	337,500	376,100	390,500	409,800				
81	240,900	291,300	337,900	376,600	390,700	410,000				
82	241,600	291,500	338,400	377,200	391,000	410,300				
83	242,300	291,900	338,900	377,700	391,300	410,600				
84	243,000	292,200	339,400	378,000	391,500	410,800				
85	243,600	292,500	339,700	378,400	391,700	411,000				
86	244,300	292,800	340,100	378,900	392,000					
87	245,000	293,100	340,600	379,300	392,300					
88	245,700	293,500	341,000	379,700	392,500					
89	246,300	293,800	341,300	380,100	392,700					
90	246,800	294,300	341,700	380,600	393,000					
91	247,100	294,600	342,200	381,000	393,300					
92	247,500	295,000	342,600	381,400	393,500					
93	247,800	295,100	342,800	381,700	393,700					
94		295,300	343,200							
95		295,700	343,700							
96		296,100	344,100							

97		296,300	344,200						
98		296,600	344,700						
99		297,000	345,100						
100		297,400	345,400						
101		297,600	345,700						
102		297,900	346,100						
103		298,300	346,500						
104		298,600	346,900						
105		298,800	347,400						
106		299,100	347,800						
107		299,500	348,200						
108		299,800	348,600						
109		300,000	349,100						
110		300,400	349,500						
111		300,800	349,800						
112		301,100	350,100						
113		301,200	350,600						
114		301,500							
115		301,800							
116		302,200							
117		302,400							
118		302,600							
119		302,900							
120		303,200							
121		303,600							
122		303,800							
123		304,100							
124		304,400							
125		304,700							
再任用職員	187,800	215,400	255,500	275,000	290,100	315,600	357,400	390,600	441,900

- 備考1 この表は、鹿児島県職員の給与に関する条例（昭和26年鹿児島県条例第13号。以下「県職員給与条例」という。）の適用を受ける職員のうち、他の給料表の適用を受けないすべての職員に適用する。
- 2 この表は、鹿児島県学校職員の給与に関する条例（昭和27年鹿児島県条例第29号。以下「学校職員給与条例」という。）の適用を受ける職員のうち、他の給料表の適用を受けないすべての学校職員に適用する。
- 3 この表は、鹿児島県地方警察職員の給与に関する条例（昭和29年鹿児島県条例第33号。以下「警察職員給与条例」という。）の適用を受ける職員のうち、他の給料表の適用を受けないすべての職員に適用する。

# 研究職給料表

職員 の区 分	職務 の級	1 級	2 級	3 級	4 級	5 級
	号 給	給料月額	給料月額	給料月額	給料月額	給料月額
		円	円	円	円	円
	1	143,200	193,100	279,900	331,500	389,300
	2	144,300	195,700	282,300	333,700	392,200
	3	145,500	198,100	284,700	335,900	394,900
	4	146,600	200,500	287,100	337,900	397,800
	5	147,700	203,000	289,400	339,800	399,900
	6	149,000	205,300	291,600	341,900	402,600
	7	150,300	207,600	293,600	344,000	405,300
	8	151,600	209,800	295,700	346,000	408,000
	9	152,700	211,900	297,800	347,800	410,600
	10	154,400	214,200	300,400	349,800	413,200
	11	156,100	216,700	303,000	351,900	415,900
	12	157,700	219,000	305,800	353,800	418,700
	13	159,200	221,200	308,000	355,800	421,300
	14	161,100	223,600	310,600	357,700	424,000
	15	163,000	226,100	313,100	359,500	426,800
	16	165,000	228,500	315,900	361,400	429,500
	17	166,800	230,800	318,500	363,400	432,000
	18	169,000	233,600	320,700	365,300	434,700
	19	171,200	236,500	322,900	367,000	437,200
	20	173,300	239,400	325,000	369,000	439,800
	21	175,500	241,900	327,300	370,500	442,300
	22	177,900	244,600	329,400	372,500	444,900
	23	180,200	247,100	331,400	374,300	447,500
	24	182,500	249,800	333,400	376,200	450,000
	25	184,600	252,500	335,400	377,600	452,200
	26	186,800	254,900	337,300	379,300	454,500
	27	188,900	257,200	339,100	381,200	457,000
	28	191,100	259,500	340,900	383,100	459,500
	29	193,200	262,200	342,800	384,900	462,000
	30	194,900	264,400	344,500	386,800	464,500
	31	196,700	266,300	346,000	388,700	467,100
	32	198,400	268,400	347,700	390,600	469,600
	33	200,200	270,200	349,100	392,200	471,900
	34	202,100	272,200	350,500	394,000	474,300
	35	204,000	274,300	351,800	395,600	476,700
	36	205,900	276,200	353,300	397,400	479,200
	37	207,600	278,100	354,500	398,700	481,600
	38	209,500	279,600	355,900	400,200	484,100
	39	211,400	280,800	357,200	401,600	486,500
	40	213,300	282,300	358,600	403,000	489,000

	41	215,200	283,700	359,300	404,400	491,300
	42	217,100	284,700	360,400	405,700	493,500
	43	219,000	285,700	361,600	407,200	495,700
	44	220,900	286,700	362,700	408,800	497,900
	45	222,600	287,400	364,000	410,200	499,600
	46	224,500	288,600	365,200	411,400	501,100
	47	226,400	289,800	366,500	413,000	502,800
	48	228,200	291,000	367,600	414,600	504,300
	49	229,900	292,400	368,700	415,900	506,000
	50	231,700	293,700	370,000	417,300	507,400
	51	233,400	294,900	371,300	418,800	508,800
	52	235,100	296,000	372,600	420,200	510,300
	53	236,600	297,200	373,300	421,600	511,400
	54	238,400	298,400	374,300	423,000	512,600
	55	240,100	299,700	375,200	424,400	513,800
	56	241,700	300,800	376,200	425,800	515,000
	57	243,000	301,800	377,000	426,900	515,900
	58	244,200	302,900	377,800	428,200	516,900
	59	245,200	304,100	378,500	429,600	517,900
	60	246,300	305,200	379,200	430,900	518,900
再任用職員以外の職員	61	247,400	306,100	379,800	431,700	520,000
	62	248,500	307,200	380,500	432,700	520,900
	63	249,400	308,300	381,400	433,700	521,600
	64	250,500	309,400	382,300	434,600	522,300
	65	251,700	310,300	382,900	435,500	523,100
	66	252,800	311,400	383,700	436,300	523,900
	67	253,900	312,300	384,500	436,900	524,700
	68	254,800	313,300	385,300	437,700	525,500
	69	255,700	314,300	385,900	438,100	526,200
	70	257,100	315,300	386,600	438,700	527,000
	71	258,600	316,400	387,300	439,200	527,800
	72	260,100	317,500	388,000	439,700	528,600
	73	261,500	318,100	388,700	440,200	529,300
	74	262,900	319,100	389,300		
	75	264,300	320,200	389,900		
	76	265,400	321,300	390,600		
77	266,500	322,400	391,300			
78	267,700	323,400	391,900			
79	269,000	324,300	392,500			
80	270,100	325,200	393,100			
81	271,400	326,300	393,700			
82	272,700	327,100	394,300			
83	274,000	327,800	394,900			
84	275,200	328,700	395,500			
85	276,300	329,200	396,000			
86	277,400	329,700	396,500			
87	278,700	330,200	397,000			
88	279,900	330,700	397,800			
89	280,800	331,000	398,200			
90	282,000	331,500				
91	283,000	332,000				
92	284,200	332,500				
93	285,100	332,800				
94	286,100	333,200				
95	287,100	333,700				
96	288,100	334,200				

97	288,500	334,700			
98	289,400	335,200			
99	290,100	335,700			
100	291,000	336,200			
101	291,900	336,700			
102	292,600	337,200			
103	293,300	337,700			
104	294,100	338,200			
105	294,800	338,700			
106	295,300	339,100			
107	295,800	339,600			
108	296,300	340,000			
109	296,500	340,500			
110	296,900	340,900			
111	297,200	341,400			
112	297,500	341,800			
113	297,800	342,300			
114	298,100	342,700			
115	298,400	343,200			
116	298,700	343,600			
117	299,000	344,100			
118	299,400	344,500			
119	299,700	344,900			
120	300,100	345,300			
121	300,400	345,700			
再任用職員	217,700	259,000	283,900	326,400	385,100

備考1 この表は、県職員給与条例の適用を受ける職員のうち、試験場、研究所等で知事の指定するものに勤務する職員で知事が人事委員会と協議して定めるものに適用する。

2 この表は、警察職員給与条例の適用を受ける職員のうち、刑事部科学捜査研究所に勤務する職員で公安委員会が人事委員会と協議して定めるものに適用する。

# 医療職給料表

## ア 医療職給料表（一）

職員 の区 分	職務 の級	1 級	2 級	3 級	4 級
	号 給	給料月額	給料月額	給料月額	給料月額
		円	円	円	円
	1	247,100	332,800	397,900	472,500
	2	249,600	335,800	400,800	474,800
	3	252,100	338,700	403,700	477,000
	4	254,600	341,700	406,500	479,300
	5	256,900	344,400	409,200	481,600
	6	260,800	347,700	411,900	483,800
	7	264,600	350,800	414,700	486,000
	8	268,400	353,900	417,400	488,200
	9	272,000	356,700	419,800	490,200
	10	276,000	359,600	422,500	492,300
	11	280,000	362,700	425,100	494,400
	12	284,000	366,000	427,800	496,500
	13	287,800	369,000	430,200	498,600
	14	291,800	372,600	432,800	500,700
	15	295,800	375,800	435,200	502,900
	16	299,700	379,500	437,700	505,000
	17	303,500	383,100	439,800	507,100
	18	307,100	385,800	442,200	509,100
	19	310,600	388,600	444,500	511,100
	20	314,200	391,300	446,900	513,100
	21	317,800	394,200	448,500	514,900
	22	321,500	396,800	450,900	516,700
	23	325,000	399,500	453,300	518,600
	24	328,600	401,900	455,600	520,500
	25	332,100	404,100	457,600	522,200
	26	334,900	406,400	459,900	524,000
	27	337,500	408,600	462,100	525,800
	28	340,100	410,900	464,400	527,600
	29	342,900	413,200	466,600	529,300
	30	345,000	415,300	469,000	531,100
	31	347,200	417,300	471,300	532,900
	32	349,600	419,400	473,500	534,700
	33	351,900	421,400	475,500	536,400
	34	354,300	423,300	477,600	538,200
	35	356,500	425,100	479,700	539,900
	36	359,000	427,100	481,800	541,700
	37	361,400	429,000	483,900	543,300
	38	363,900	431,000	485,700	544,900
	39	366,300	433,100	487,500	546,300
	40	368,500	435,100	489,300	547,900

	41	370,800	436,900	491,000	549,400
	42	372,200	438,700	492,800	550,800
	43	373,700	440,400	494,600	552,200
	44	375,100	442,200	496,400	553,500
	45	376,400	444,100	498,000	554,700
	46	377,800	445,900	499,700	555,700
	47	379,300	447,700	501,600	556,700
	48	380,800	449,400	503,400	557,700
	49	382,000	451,200	505,000	558,700
	50	383,000	452,900	506,300	559,600
	51	384,000	454,700	507,600	560,500
	52	384,900	456,500	508,900	561,400
	53	385,800	458,400	510,000	562,200
	54	386,700	459,600	511,300	563,100
	55	387,400	460,800	512,600	564,000
	56	388,300	462,000	513,900	564,900
	57	389,100	463,200	514,900	565,800
	58	390,000	464,200	515,700	566,700
	59	390,800	465,200	516,500	567,600
	60	391,600	466,200	517,300	568,300
再任用職員以外の職員	61	392,200	467,100	518,200	569,200
	62	392,700	467,800	519,000	570,100
	63	393,100	468,500	519,900	571,100
	64	393,600	469,200	520,700	572,000
	65	393,900	469,900	521,600	572,900
	66		470,600	522,500	
	67		471,300	523,200	
	68		472,000	524,100	
	69		472,300	525,000	
	70		473,000	525,800	
	71		473,700	526,700	
	72		474,400	527,600	
	73		474,800	528,400	
	74		475,400	529,300	
	75		476,100	530,200	
	76		476,800	530,900	
77		477,200	531,700		
78		477,800	532,600		
79		478,400	533,500		
80		478,900	534,400		
81		479,500	535,200		
82		480,000	536,200		
83		480,500	537,100		
84		481,000	538,000		
85		481,400	538,800		
86		482,000	539,700		
87		482,400	540,600		
88		482,900	541,500		
89		483,400	542,300		
90		484,000			
91		484,600			
92		485,000			
93		485,500			
94		486,100			
95		486,700			
96		487,300			

	97		487,800		
再任用職員		296,700	339,200	393,700	467,000

備考 この表は、病院、保健所等に勤務する医師及び歯科医師で知事が人事委員会と協議して定めるものに適用する。



イ 医療職給料表（二）

職員 の区 分	職務 の級	1 級	2 級	3 級	4 級	5 級	6 級	7 級
	号 給	給料月額	給料月額	給料月額	給料月額	給料月額	給料月額	給料月額
		円	円	円	円	円	円	円
	1	147,900	185,900	221,500	247,700	279,800	327,200	371,800
	2	149,300	187,500	223,100	249,000	281,800	329,300	374,500
	3	150,700	189,100	224,700	250,200	284,000	331,500	377,100
	4	152,100	190,800	226,400	251,600	286,100	333,700	379,800
	5	153,300	192,300	227,800	252,800	288,300	335,600	382,200
	6	155,100	193,900	229,400	254,000	290,400	337,800	384,900
	7	156,900	195,500	230,900	255,200	292,500	339,800	387,500
	8	158,600	197,000	232,500	256,300	294,700	342,000	390,200
	9	160,300	198,600	233,700	257,600	296,700	343,800	392,300
	10	162,000	200,300	235,200	258,600	298,900	345,900	394,600
	11	163,700	201,900	236,600	259,700	301,000	348,100	396,800
	12	165,500	203,600	237,800	260,700	303,200	350,200	399,100
	13	167,000	205,200	239,500	262,000	305,300	351,700	401,200
	14	168,900	206,800	240,900	263,500	307,200	353,700	403,200
	15	170,900	208,400	242,100	265,100	309,300	355,600	405,200
	16	172,800	210,000	243,500	266,500	311,300	357,600	407,300
	17	174,700	211,500	244,500	268,000	313,400	359,500	409,100
	18	176,600	213,100	245,700	269,800	315,400	361,500	411,100
	19	178,400	214,800	246,900	271,600	317,500	363,600	413,000
	20	180,300	216,500	248,100	273,400	319,600	365,600	415,100
	21	182,200	217,800	249,500	275,200	321,400	367,400	416,900
	22	183,700	219,300	250,500	277,000	323,400	369,400	418,500
	23	185,200	220,700	251,500	278,800	325,200	371,500	420,100
	24	186,700	222,200	252,600	280,500	327,200	373,600	421,600
	25	188,300	223,600	253,800	282,300	329,100	375,000	423,100
	26	189,800	225,100	255,200	284,200	331,000	376,800	424,400
	27	191,400	226,400	256,600	286,100	333,000	378,600	425,700
	28	192,800	227,700	258,100	287,900	335,000	380,300	427,000
	29	194,300	229,100	259,600	289,800	336,400	382,100	428,300
	30	195,600	230,500	261,300	291,600	338,200	383,600	429,500
	31	196,900	232,000	263,000	293,400	339,900	385,200	430,700
	32	198,200	233,400	264,600	295,400	341,700	386,900	431,800
	33	199,600	234,600	266,100	297,100	343,400	388,200	433,100
	34	201,000	235,900	267,900	298,800	345,200	389,500	434,300
	35	202,400	236,900	269,600	300,600	347,100	390,800	435,500
	36	203,800	238,200	271,300	302,400	348,900	392,000	436,700
	37	204,900	239,600	272,800	303,800	350,700	393,100	438,000
	38	206,200	240,900	274,500	305,500	352,400	394,300	438,800
	39	207,500	242,000	276,200	307,000	354,000	395,400	439,200
	40	208,800	243,300	277,800	308,600	355,700	396,500	439,900

	41	210,000	244,600	279,400	310,300	356,900	397,300	440,400
	42	211,200	245,800	281,000	312,000	358,000	398,200	440,800
	43	212,400	247,000	282,700	313,600	359,200	399,000	441,200
	44	213,600	248,100	284,400	315,300	360,400	399,800	441,600
	45	214,800	249,200	285,900	316,300	361,600	400,200	442,000
	46	215,900	250,600	287,600	317,700	362,400	400,800	442,400
	47	216,900	252,100	289,300	319,200	363,700	401,300	442,800
	48	218,000	253,500	290,900	320,800	364,800	401,700	443,100
	49	219,000	255,100	292,200	322,200	365,800	402,100	443,400
	50	220,000	256,500	293,800	323,500	366,800	402,400	443,800
	51	220,900	257,900	295,200	324,700	367,800	402,700	444,100
	52	221,900	259,200	296,800	326,000	368,800	403,000	444,400
	53	222,400	260,400	298,100	327,100	369,600	403,300	444,700
	54	223,300	261,800	299,600	328,100	370,400	403,600	
	55	224,000	263,200	301,000	329,300	371,300	403,900	
	56	225,100	264,500	302,500	330,300	372,200	404,200	
	57	225,800	265,400	303,600	330,800	372,700	404,500	
	58	226,700	266,700	304,800	331,700	373,500	404,800	
	59	227,400	268,000	306,000	332,500	374,300	405,100	
	60	228,200	269,300	307,400	333,400	375,100	405,500	
再任用職員以外の職員	61	229,100	270,200	308,700	334,200	375,500	405,700	
	62	229,900	271,400	309,900	334,500	376,200	406,000	
	63	230,800	272,700	311,200	335,100	376,900	406,300	
	64	231,900	274,000	312,400	335,800	377,600	406,600	
	65	232,500	274,900	313,800	336,400	378,000	406,800	
	66	233,300	276,000	314,600	337,100	378,600		
	67	234,100	276,900	315,400	337,800	379,300		
	68	234,900	278,000	316,200	338,500	379,900		
	69	235,600	279,000	316,800	339,200	380,300		
	70	236,300	280,000	317,500	339,700	380,800		
	71	237,000	281,100	318,200	340,300	381,300		
	72	237,600	282,200	318,800	340,900	381,800		
	73	238,300	282,900	319,500	341,200	382,400		
	74	239,100	283,600	319,700	341,800	382,900		
	75	239,900	284,100	320,300	342,300	383,500		
	76	240,600	284,900	320,900	342,900	384,100		
77	241,100	285,700	321,500	343,400	384,600			
78	241,700	286,300	322,000	343,900	385,100			
79	242,300	286,900	322,500	344,400	385,600			
80	242,900	287,500	323,000	344,800	386,100			
81	243,200	288,200	323,600	345,100	386,400			
82	243,600	288,700	324,100	345,400	386,900			
83	244,000	289,100	324,500	345,800	387,300			
84	244,400	289,500	325,000	346,100	387,700			
85	244,700	289,700	325,500	346,600	388,100			
86		289,900	325,900	346,900				
87		290,100	326,100	347,200				
88		290,300	326,500	347,500				
89		290,700	326,900	347,900				
90		290,900	327,300	348,200				
91		291,100	327,700	348,600				
92		291,300	328,100	348,900				
93		291,700	328,400	349,300				
94		291,900	328,700	349,600				
95		292,100	329,100	349,900				
96		292,400	329,400	350,200				

	97		292,800	329,600	350,500			
	98		293,100	329,900	350,900			
	99		293,300	330,200	351,300			
	100		293,600	330,500	351,700			
	101		293,900	330,700	352,200			
	102		294,200	331,000	352,600			
	103		294,400	331,400	353,000			
	104		294,700	331,600	353,400			
	105		295,000	331,700	353,900			
	106			332,000				
	107			332,400				
	108			332,600				
	109			332,800				
	110			333,200				
	111			333,600				
	112			334,000				
	113			334,200				
再任用職員		188,800	215,500	243,800	257,200	282,500	323,300	365,700

備考1 この表は、県職員給与条例の適用を受ける職員のうち、病院、保健所等に勤務する薬剤師、栄養士その他の職員で知事が人事委員会と協議して定めるものに適用する。

2 この表は、学校職員給与条例の適用を受ける職員のうち、小学校、中学校、高等学校、特別支援学校又は共同調理場に勤務する学校栄養職員に適用する。

ウ 医療職給料表（三）

職員 の区 分	職務 の級	1 級	2 級	3 級	4 級	5 級	6 級
	号 給	給料月額	給料月額	給料月額	給料月額	給料月額	給料月額
		円	円	円	円	円	円
	1	161,800	189,300	237,900	260,800	285,800	330,500
	2	163,200	191,500	239,700	261,800	287,600	332,600
	3	164,700	193,600	241,500	262,700	289,400	334,600
	4	166,100	195,600	243,300	263,800	291,300	336,800
	5	167,600	197,700	244,700	264,500	293,100	338,800
	6	169,100	200,000	246,000	265,500	295,000	340,900
	7	170,600	202,300	247,200	266,300	296,900	343,100
	8	172,100	204,600	248,500	267,300	298,700	345,200
	9	173,400	207,000	249,500	268,400	300,600	346,700
	10	175,100	208,400	250,600	269,200	302,500	348,700
	11	176,700	209,800	251,500	270,300	304,300	350,600
	12	178,200	211,100	252,400	271,500	306,200	352,600
	13	179,700	212,500	253,700	272,800	307,800	354,600
	14	181,700	214,000	254,800	274,100	309,400	356,700
	15	183,700	215,500	255,600	275,300	311,200	358,800
	16	185,700	216,700	256,600	276,700	313,000	360,800
	17	187,900	218,100	257,300	278,000	314,800	362,800
	18	190,000	219,600	258,200	279,400	316,400	364,900
	19	192,200	221,100	259,200	280,600	318,100	367,000
	20	194,300	222,600	260,200	282,000	319,800	369,100
	21	196,400	224,000	261,100	283,600	321,200	370,800
	22	198,600	225,800	262,100	285,200	322,700	372,900
	23	200,800	227,500	263,000	286,700	324,200	375,000
	24	203,000	229,200	264,000	288,100	325,700	377,000
	25	205,000	230,600	265,200	289,400	327,200	379,000
	26	206,300	232,300	266,500	291,200	328,700	380,600
	27	207,600	234,000	267,700	293,000	330,200	382,500
	28	208,900	235,700	268,900	294,800	331,800	384,400
	29	210,100	237,300	270,100	296,300	333,000	386,200
	30	211,300	238,700	271,600	297,900	334,500	387,900
	31	212,600	240,000	273,200	299,500	335,900	389,800
	32	213,800	241,100	274,600	301,200	337,400	391,600
	33	215,100	242,300	276,200	302,600	339,000	393,300
	34	216,400	243,400	277,700	304,100	340,500	395,000
	35	217,700	244,300	279,000	305,700	342,100	396,800
	36	219,000	245,400	280,300	307,300	343,600	398,600
	37	220,400	246,500	281,900	308,700	345,300	400,200
	38	221,800	247,600	283,300	310,100	346,900	401,900
	39	223,100	248,500	284,800	311,500	348,400	403,700
	40	224,500	249,600	286,200	313,100	350,000	405,500

	41	225,600	250,200	287,700	314,600	351,200	407,000
	42	227,000	251,100	289,200	316,000	352,700	408,500
	43	228,400	252,000	290,700	317,400	354,200	410,000
	44	229,800	252,900	292,300	318,900	355,600	411,300
	45	231,000	253,700	293,600	319,800	357,200	412,400
	46	232,400	254,700	295,100	321,200	358,200	413,500
	47	233,700	255,600	296,600	322,600	359,700	414,600
	48	235,000	256,600	298,100	324,100	361,000	415,800
	49	236,000	257,600	299,300	325,200	362,400	417,100
	50	237,100	258,800	300,600	326,600	363,900	418,200
	51	238,100	260,100	301,800	327,900	365,200	419,400
	52	239,200	261,300	303,200	329,300	366,600	420,500
	53	240,300	262,400	304,600	330,700	368,100	421,700
	54	241,400	263,900	305,900	332,100	369,300	422,700
	55	242,400	265,300	307,300	333,500	370,400	423,800
	56	243,400	266,700	308,700	334,800	371,600	424,900
	57	244,200	268,300	309,600	335,700	372,700	426,000
	58	245,200	269,900	310,800	337,000	373,600	426,500
	59	245,900	271,400	312,000	338,200	374,600	427,100
	60	246,900	272,900	313,400	339,500	375,600	427,500
再任用職員以外の職員	61	247,800	274,300	314,500	340,600	376,200	428,100
	62	248,800	275,800	315,800	341,500	377,000	428,600
	63	249,600	277,300	317,100	342,700	377,800	429,000
	64	250,600	278,600	318,300	344,000	378,600	429,500
	65	251,500	280,100	319,600	345,100	379,300	430,100
	66	252,500	281,600	320,900	346,300	380,000	430,500
	67	253,600	283,100	322,200	347,500	380,800	430,800
	68	254,500	284,600	323,500	348,600	381,500	431,100
	69	255,300	285,700	324,200	349,600	382,100	431,500
	70	256,400	287,200	325,300	350,600	382,700	
	71	257,500	288,700	326,400	351,700	383,400	
	72	258,700	290,100	327,300	352,800	384,000	
	73	260,200	291,200	328,700	353,600	384,700	
	74	261,500	292,600	329,400	354,700	385,200	
	75	262,800	293,800	330,500	355,800	385,800	
	76	264,000	295,200	331,700	356,900	386,300	
77	265,000	296,600	332,800	357,600	386,700		
78	266,100	297,900	334,000	358,400	387,300		
79	267,400	299,100	335,100	359,200	387,800		
80	268,600	300,400	336,300	359,900	388,100		
81	269,600	301,000	337,400	360,500	388,400		
82	270,600	302,200	338,500	361,000	388,900		
83	271,700	303,300	339,500	361,600	389,300		
84	272,800	304,500	340,600	362,100	389,600		
85	273,600	305,600	341,500	362,700	389,900		
86	274,500	306,800	342,500	363,300	390,400		
87	275,600	308,000	343,400	363,900	390,900		
88	276,700	309,100	344,400	364,400	391,300		
89	277,600	310,400	345,400	364,800	391,600		
90	278,500	311,600	346,200	365,200	392,000		
91	279,300	312,800	347,000	365,800	392,500		
92	280,300	314,000	347,800	366,300	392,900		
93	281,200	314,800	348,400	366,600	393,300		
94	282,200	315,500	349,000	367,100			
95	283,100	316,200	349,700	367,500			
96	284,100	316,800	350,300	367,800			

97	284,800	317,500	350,700	368,400
98	285,600	317,800	351,100	368,900
99	286,200	318,400	351,600	369,400
100	287,100	319,100	352,000	369,900
101	287,900	319,500	352,500	370,500
102	288,700	320,100	352,900	371,000
103	289,500	320,700	353,400	371,500
104	290,300	321,300	353,800	371,900
105	291,000	321,700	354,100	372,500
106	291,500	322,200	354,600	373,000
107	292,000	322,700	355,000	373,500
108	292,500	323,200	355,300	374,000
109	292,700	323,600	355,800	374,600
110	293,000	324,000	356,300	375,000
111	293,200	324,300	356,800	375,500
112	293,600	324,600	357,300	376,000
113	293,900	325,000	357,800	376,600
114	294,200	325,400	358,300	
115	294,600	325,800	358,800	
116	294,900	326,100	359,200	
117	295,200	326,300	359,600	
118	295,500	326,600	360,000	
119	295,800	327,000	360,500	
120	296,200	327,200	361,000	
121	296,500	327,400	361,400	
122	296,900	327,700	361,900	
123	297,200	328,000	362,400	
124	297,600	328,300	362,900	
125	297,800	328,600	363,300	
126	298,000	328,900		
127	298,300	329,300		
128	298,700	329,500		
129	298,900	329,600		
130	299,200	329,900		
131	299,600	330,300		
132	300,000	330,500		
133	300,200	330,800		
134	300,500	331,200		
135	300,900	331,600		
136	301,200	332,000		
137	301,400	332,300		
138	301,700	332,700		
139	302,100	333,100		
140	302,400	333,500		
141	302,600	333,800		
142	303,000	334,200		
143	303,400	334,500		
144	303,700	334,900		
145	303,800	335,200		
146	304,100	335,600		
147	304,400	336,000		
148	304,800	336,400		

149	305,000	336,700				
150	305,200	337,100				
151	305,500	337,500				
152	305,800	337,900				
153	306,200	338,200				
154	306,400					
155	306,600					
156	306,900					
157	307,200					
158	307,500					
159	307,800					
160	308,100					
161	308,500					
162	308,800					
163	309,100					
164	309,400					
165	309,800					
166	310,100					
167	310,400					
168	310,700					
169	311,100					
再任用職員	235,400	255,700	263,000	273,200	289,500	326,700

- 備考1 この表は、県職員給与条例の適用を受ける職員のうち、病院、保健所等に勤務する保健師、助産師、看護師、准看護師その他の職員で知事が人事委員会と協議して定めるものに適用する。
- 2 この表は、警察職員給与条例の適用を受ける職員のうち、警務部厚生課に勤務する保健師に適用する。

# 海事職給料表

職員 の区 分	職務 の級	1 級	2 級	3 級	4 級	5 級	6 級
	号 給	給料月額	給料月額	給料月額	給料月額	給料月額	給料月額
		円	円	円	円	円	円
	1	146,600	171,600	225,500	269,800	318,800	355,900
	2	147,600	173,900	227,700	271,600	320,800	358,200
	3	148,700	176,400	229,700	273,400	322,900	360,400
	4	149,700	178,700	231,800	275,200	325,000	362,900
	5	150,700	181,100	233,800	276,500	327,200	365,100
	6	152,000	183,600	235,900	278,400	329,200	368,200
	7	153,300	186,000	238,000	280,200	330,800	371,400
	8	154,600	188,600	240,100	282,000	332,500	374,300
	9	155,800	190,900	242,300	283,400	334,000	377,200
	10	157,300	193,300	244,200	285,900	336,300	380,300
	11	158,900	195,700	246,100	288,100	338,600	383,400
	12	160,400	198,200	248,000	290,300	341,100	386,400
	13	161,700	200,700	249,900	292,900	343,200	389,200
	14	163,200	203,300	251,800	295,600	345,500	391,900
	15	164,700	206,000	253,600	297,800	347,800	394,700
	16	166,300	208,600	255,500	300,200	350,200	397,400
	17	167,700	211,000	257,200	302,400	352,600	400,300
	18	169,400	213,700	259,100	304,600	355,100	402,300
	19	171,100	216,400	261,100	306,800	357,500	404,300
	20	172,800	219,100	263,000	308,900	359,900	406,400
	21	174,400	221,700	264,500	310,900	362,300	407,900
	22	176,400	223,300	266,100	312,100	364,800	409,800
	23	178,300	225,000	267,600	313,200	367,000	411,600
	24	180,200	226,600	269,100	314,400	369,300	413,600
	25	181,900	228,100	270,600	315,700	371,500	415,100
	26	183,700	229,600	272,200	317,300	373,900	416,700
	27	185,500	231,100	273,600	318,800	376,300	418,500
	28	187,300	232,400	275,100	320,400	378,600	420,200
	29	188,900	234,000	276,500	321,700	380,700	421,200
	30	191,100	235,100	277,900	323,300	382,800	422,800
	31	193,200	236,200	279,300	324,900	385,000	424,300
	32	195,300	237,300	280,500	326,600	387,100	425,900
	33	197,200	238,500	281,400	328,200	388,800	427,500
	34	199,100	239,400	282,800	329,900	390,500	428,800
	35	201,000	240,300	283,900	331,200	392,100	430,100
	36	202,900	241,200	285,200	332,700	393,900	431,300
	37	204,700	241,900	286,200	334,200	395,500	432,600
	38	206,300	242,700	287,400	335,800	396,900	433,600
	39	207,900	243,500	288,200	337,400	398,500	434,600
	40	209,500	244,400	289,200	338,800	400,000	435,600



	41	210,900	245,400	290,300	340,200	400,600	436,000
	42	212,500	246,300	291,300	341,600	401,900	436,600
	43	214,100	247,200	292,200	343,100	403,100	437,300
	44	215,700	248,100	292,900	344,600	404,500	438,000
	45	217,100	248,900	293,800	346,000	405,900	438,600
	46	218,400	249,800	295,100	347,400	407,300	438,900
	47	219,600	250,600	296,200	348,800	408,700	439,500
	48	220,900	251,500	297,600	350,200	410,000	440,100
	49	222,300	251,900	299,000	351,100	411,300	440,400
	50	223,500	252,600	300,100	352,500	412,200	441,100
	51	224,700	253,200	301,200	353,800	413,100	441,800
	52	225,900	253,700	302,100	355,200	414,000	442,500
	53	227,200	253,900	303,100	356,500	414,200	443,100
	54	228,500	254,400	304,100	357,900	414,600	443,800
	55	229,700	254,800	305,200	359,200	415,100	444,500
	56	230,900	255,500	306,100	360,600	415,600	445,100
	57	232,000	255,800	307,200	361,300	416,000	445,500
	58	233,200	256,500	308,300	362,500	416,200	446,200
	59	234,400	256,900	309,400	363,700	416,800	446,900
	60	235,600	257,500	310,500	365,000	417,300	447,600
再任用職員以外の職員	61	236,800	258,100	311,200	366,100	417,600	448,000
	62	237,900	258,600	311,900	366,700	418,200	448,300
	63	238,800	259,100	312,700	367,200	418,800	448,600
	64	239,900	259,800	313,500	367,800	419,400	448,900
	65	240,500	260,200	313,900	368,200	420,000	449,100
	66	241,500	260,600	314,600	368,700	420,600	449,400
	67	242,300	260,800	315,100	369,200	421,100	449,700
	68	243,400	261,300	315,700	369,700	421,700	450,000
	69	244,100	261,600	316,400	369,900	422,300	450,200
	70	244,900			370,200	422,800	450,500
	71	245,600			370,600	423,400	450,800
	72	246,500			370,900	424,000	451,000
	73	247,300			371,400	424,500	451,200
	74	248,000			371,600	425,100	
	75	248,500			372,100	425,600	
	76	249,100			372,600	426,200	
77	249,400			372,900	426,700		
78	249,900			373,400	427,300		
79	250,500			373,900	428,000		
80	251,200			374,400	428,600		
81	251,600			374,900	428,900		
82	251,900			375,300	429,500		
83	252,100			375,800	430,200		
84	252,600			376,300	430,800		
85	252,900			376,700	431,200		
86				377,200	431,700		
87				377,600	432,500		
88				378,100	433,200		
89				378,600	433,400		
90				379,100			
91				379,600			
92				380,100			
93				380,400			
94				380,800			
95				381,300			
96				381,700			

	97				382,200		
	98				382,500		
	99				383,000		
	100				383,400		
	101				384,000		
再任用職員		215,300	220,500	250,600	280,100	320,900	349,800

備考1 この表は、県職員給与条例の適用を受ける職員のうち、知事が指定する船舶に乗り組む船長、航海士、機関長、機関士等で知事が人事委員会と協議して定めるものに適用する。

2 この表は、学校職員給与条例の適用を受ける職員のうち、高等学校の実習船に乗り組む学校職員に適用する。

3 この表は、警察職員給与条例の適用を受ける職員のうち、警察本部長が指定する船舶に乗り組む船長、航海士、機関長及び機関士に適用する。

# 教育職給料表

## ア 教育職給料表（一）

職員 の区 分	職務 の級	1 級	2 級	3 級	4 級
	号 給	給料月額	給料月額	給料月額	給料月額
		円	円	円	円
	1	213,500	274,700	322,100	406,300
	2	215,800	277,700	325,000	408,600
	3	218,000	280,500	328,100	411,000
	4	220,200	283,300	331,200	413,500
	5	222,300	286,100	334,400	415,800
	6	224,500	288,600	337,200	418,300
	7	226,800	290,800	339,800	420,500
	8	228,900	293,200	342,500	423,000
	9	231,200	296,000	345,500	424,700
	10	233,600	298,500	348,500	427,200
	11	236,000	300,900	351,600	429,600
	12	238,400	303,500	354,900	431,900
	13	240,700	305,900	357,800	433,400
	14	243,100	307,900	359,900	435,600
	15	245,500	310,000	362,200	437,800
	16	247,900	311,900	364,900	440,100
	17	250,000	314,100	367,300	442,400
	18	253,100	316,300	369,500	444,800
	19	256,200	318,300	371,800	447,100
	20	259,300	320,300	373,900	449,500
	21	262,300	322,300	376,000	451,600
	22	265,300	324,800	378,100	453,900
	23	268,200	327,400	380,200	456,300
	24	271,100	330,300	382,200	458,600
	25	273,900	332,400	383,800	460,600
	26	276,500	334,600	385,600	462,800
	27	279,000	336,800	387,400	464,900
	28	281,700	339,300	389,300	467,200
	29	284,600	341,700	391,200	469,300
	30	287,000	343,900	392,900	471,600
	31	289,200	346,000	394,600	473,800
	32	291,600	347,900	396,300	475,900
	33	294,100	350,100	398,100	477,800
	34	296,300	352,400	399,900	479,900
	35	298,800	354,700	401,400	482,200
	36	301,100	356,900	403,200	484,400
	37	303,600	358,600	404,300	486,500
	38	305,300	360,600	405,900	488,500
	39	307,000	362,700	407,500	490,400
	40	308,700	364,700	409,000	492,300

	41	310,600	366,600	410,000	494,300
	42	311,400	368,500	411,600	496,200
	43	312,300	370,300	413,100	497,900
	44	313,200	372,100	414,700	499,800
	45	314,100	374,000	416,100	501,800
	46	315,200	375,800	417,700	503,600
	47	316,100	377,300	419,100	505,400
	48	317,200	379,100	420,700	507,300
	49	318,200	380,600	422,100	509,000
	50	319,300	382,200	423,400	510,700
	51	320,200	384,000	424,700	512,500
	52	321,100	385,700	426,000	514,400
	53	322,300	386,800	426,700	516,000
	54	323,300	388,300	427,700	517,600
	55	324,300	389,700	428,600	519,300
	56	325,300	391,300	429,500	520,900
	57	326,200	392,700	430,400	522,500
	58	327,300	394,100	431,300	523,800
	59	328,400	395,400	432,200	525,100
	60	329,500	396,900	433,200	526,300
再任 用職 員以 外の 職員	61	330,500	398,300	434,100	527,500
	62	331,500	399,700	435,000	528,500
	63	332,600	401,200	436,000	529,500
	64	333,700	402,700	437,100	530,500
	65	334,500	403,700	438,000	531,100
	66	335,600	404,800	439,000	532,000
	67	336,300	405,800	440,000	532,900
	68	337,400	406,900	440,900	533,800
	69	338,000	407,900	441,900	534,700
	70	339,100	408,800	442,900	535,500
	71	340,100	409,600	443,800	536,300
	72	341,200	410,400	444,800	536,800
	73	341,600	411,200	445,800	537,500
	74	342,600	412,100	446,700	538,000
	75	343,600	412,900	447,600	538,800
	76	344,600	413,700	448,600	539,400
77	345,600	414,400	449,400	539,900	
78	346,600	414,800	449,900		
79	347,500	415,100	450,600		
80	348,400	415,400	451,200		
81	349,400	415,700	452,000		
82	350,400	416,000	452,700		
83	351,400	416,200	453,000		
84	352,400	416,500	453,600		
85	353,000	416,800	454,000		
86	353,600	417,100	454,300		
87	354,200	417,400	454,600		
88	354,800	417,700	454,900		
89	355,400	417,900	455,200		
90	355,800	418,200			
91	356,200	418,500			
92	356,700	418,800			
93	357,200	419,000			
94	357,600	419,300			
95	358,100	419,600			
96	358,600	419,900			

97	359,200	420,100		
98	359,700	420,400		
99	360,100	420,700		
100	360,600	420,900		
101	361,000	421,100		
102	361,500	421,400		
103	361,800	421,700		
104	362,300	421,900		
105	362,800	422,100		
106	363,300			
107	363,800			
108	364,300			
109	364,700			
110	365,200			
111	365,700			
112	366,100			
113	366,500			
114	366,900			
115	367,400			
116	367,800			
117	368,200			
118	368,600			
119	369,100			
120	369,500			
121	369,800			
122	370,200			
123	370,700			
124	371,000			
125	371,400			
126	371,900			
127	372,400			
128	372,800			
129	373,200			
再任用職員	283,200	294,300	316,200	400,500

備考 この表は、県立短期大学に勤務する教育職員に適用する。

イ 教育職給料表（二）

職員 の区 分	職務 の級	1 級	2 級	3 級	4 級
	号 給	給料月額	給料月額	給料月額	給料月額
		円	円	円	円
	1	156,800	201,200	330,200	417,700
	2	158,300	202,900	332,400	419,500
	3	159,800	204,600	334,700	421,300
	4	161,300	206,300	336,800	423,000
	5	163,000	208,100	339,100	424,500
	6	164,900	209,800	341,300	426,000
	7	166,700	211,500	343,600	427,900
	8	168,500	213,100	345,900	429,800
	9	170,300	214,900	347,700	431,600
	10	172,400	216,800	349,800	433,500
	11	174,400	218,700	351,900	435,400
	12	176,400	220,600	354,000	437,200
	13	178,400	222,300	356,100	438,900
	14	180,600	224,300	358,100	440,800
	15	182,800	226,400	360,100	442,600
	16	185,000	228,400	362,100	444,500
	17	187,300	230,300	364,000	446,200
	18	189,900	233,000	365,900	448,000
	19	192,500	235,700	367,700	449,800
	20	195,000	238,400	369,700	451,600
	21	197,500	241,000	371,300	453,200
	22	199,200	243,800	373,200	454,900
	23	200,900	246,400	375,100	456,800
	24	202,600	249,100	377,000	458,500
	25	204,100	251,600	378,300	460,200
	26	205,800	254,100	380,100	461,800
	27	207,500	256,600	381,900	463,400
	28	209,100	258,900	383,800	464,900
	29	210,600	261,700	385,700	466,400
	30	212,300	264,100	387,600	467,800
	31	214,000	266,300	389,500	469,100
	32	215,700	268,500	391,500	470,400
	33	217,300	270,600	393,200	471,600
	34	219,100	272,800	394,900	472,300
	35	220,900	275,000	396,500	473,000
	36	222,700	277,000	398,400	473,700
	37	224,300	279,300	399,600	474,300
	38	226,200	281,300	401,100	
	39	228,000	283,200	402,500	
	40	229,800	285,200	403,900	

	41	231,500	287,000	405,600
	42	233,200	289,400	407,000
	43	234,800	291,700	408,300
	44	236,400	294,300	409,800
	45	237,900	296,400	411,400
	46	239,300	298,900	412,700
	47	240,600	301,200	414,200
	48	241,800	303,900	415,800
	49	243,300	306,300	417,500
	50	244,800	308,700	418,900
	51	246,000	311,200	420,500
	52	247,500	313,500	422,000
	53	248,700	315,800	423,700
	54	249,900	318,000	425,200
	55	251,300	320,100	426,800
	56	252,400	322,300	428,400
	57	253,700	324,400	429,900
	58	254,800	326,500	431,400
	59	255,900	328,700	432,700
	60	257,100	330,700	433,900
再任用職員以外の職員	61	258,400	332,800	435,100
	62	259,800	334,900	436,400
	63	261,200	337,100	437,700
	64	262,300	339,300	438,900
	65	263,600	341,100	440,100
	66	265,100	343,300	441,300
	67	266,600	345,300	442,500
	68	268,300	347,500	443,700
	69	269,800	349,300	444,900
	70	271,200	351,200	446,100
	71	272,600	353,300	447,300
	72	274,000	355,300	448,500
	73	275,100	356,900	449,600
	74	276,500	358,800	450,200
	75	277,900	360,600	450,700
	76	279,100	362,500	451,200
77	280,400	364,500	451,700	
78	281,600	366,200		
79	282,800	367,900		
80	284,000	369,500		
81	285,100	371,000		
82	286,300	372,500		
83	287,500	374,000		
84	288,700	375,400		
85	289,800	376,500		
86	290,900	377,900		
87	291,900	379,300		
88	293,100	380,600		
89	294,300	381,900		
90	295,400	383,200		
91	296,600	384,400		
92	297,800	385,700		
93	298,400	387,000		
94	299,400	388,100		
95	300,500	389,400		
96	301,700	390,600		

97	302,700	392,000
98	303,800	393,000
99	304,800	394,100
100	305,900	395,100
101	306,800	396,000
102	307,900	397,000
103	309,000	398,200
104	310,000	399,300
105	310,600	400,000
106	311,500	400,900
107	312,300	401,800
108	313,100	402,700
109	314,000	403,500
110	314,400	404,400
111	314,800	405,200
112	315,300	406,000
113	315,900	406,600
114	316,300	407,300
115	316,800	408,000
116	317,300	408,700
117	317,900	409,300
118	318,400	409,800
119	318,800	410,200
120	319,300	410,600
121	319,800	411,000
122	320,200	411,300
123	320,700	411,600
124	321,200	411,800
125	321,800	412,000
126	322,100	412,300
127	322,400	412,600
128	322,700	412,800
129	322,900	413,000
130	323,200	413,300
131	323,500	413,600
132	323,800	413,800
133	324,000	414,000
134	324,200	414,300
135	324,400	414,600
136	324,700	414,800
137	325,000	415,000
138	325,200	415,300
139	325,500	415,600
140	325,800	415,800
141	326,000	416,000
142	326,200	416,300
143	326,500	416,600
144	326,700	416,800
145	327,000	417,000
146	327,200	
147	327,500	
148	327,800	



	149	328,000			
	150	328,200			
	151	328,600			
	152	328,900			
	153	329,100			
再任用職員		234,300	274,700	331,700	416,000

- 備考1 この表は、高等学校、特別支援学校又は専修学校に勤務する教育職員に適用する。
- 2 この表の適用を受ける教育職員のうち、その職務の級が3級である教育職員で教育委員会規則で定めるものの給料月額は、この表の額に7,700円をそれぞれ加算した額とする。

ウ 教育職給料表（三）

職員 の区 分	職務 の級	1 級	2 級	3 級	4 級
	号 給	給料月額	給料月額	給料月額	給料月額
		円	円	円	円
	1	156,800	172,700	290,900	407,500
	2	158,300	174,800	293,500	409,000
	3	159,800	176,900	296,500	410,500
	4	161,300	179,100	299,000	412,000
	5	163,000	181,100	301,500	413,400
	6	164,900	183,300	303,900	414,800
	7	166,700	185,500	306,200	416,300
	8	168,500	187,700	308,600	417,900
	9	170,300	190,000	311,000	419,300
	10	172,400	192,900	313,600	420,700
	11	174,400	195,600	316,300	422,100
	12	176,400	198,300	319,200	423,400
	13	178,400	201,200	321,700	424,700
	14	180,600	202,900	323,700	426,100
	15	182,800	204,600	325,700	427,500
	16	185,000	206,300	328,000	428,900
	17	187,300	208,100	330,200	430,100
	18	189,900	209,800	332,400	431,400
	19	192,500	211,500	334,700	432,700
	20	195,000	213,100	336,800	434,000
	21	197,500	214,900	339,100	435,100
	22	199,200	216,800	341,300	436,300
	23	200,900	218,700	343,600	437,600
	24	202,600	220,600	345,900	438,900
	25	204,100	222,300	347,700	440,200
	26	205,700	224,300	349,500	441,400
	27	207,300	226,400	351,400	442,400
	28	208,800	228,400	353,300	443,500
	29	210,500	230,300	355,100	444,700
	30	212,200	233,000	356,900	445,500
	31	213,900	235,700	358,600	446,300
	32	215,600	238,400	360,500	447,200
	33	217,100	241,000	362,000	448,100
	34	218,800	243,800	363,800	448,600
	35	220,500	246,400	365,300	449,100
	36	222,200	249,100	367,100	449,600
	37	223,700	251,600	369,000	450,100
	38	225,500	254,100	370,500	
	39	227,200	256,600	371,900	
	40	228,900	258,900	373,500	

	41	230,500	261,700	374,600
	42	232,200	264,100	376,000
	43	233,800	266,300	377,400
	44	235,400	268,500	378,900
	45	237,100	270,600	380,400
	46	238,600	272,800	382,000
	47	239,900	275,000	383,600
	48	241,300	277,000	385,100
	49	242,700	279,300	386,500
	50	244,100	281,300	388,000
	51	245,600	283,200	389,500
	52	246,800	285,200	390,900
	53	247,900	287,000	392,100
	54	249,300	289,400	393,400
	55	250,500	291,700	394,500
	56	251,700	294,300	395,600
	57	252,900	296,400	397,000
	58	254,100	298,900	398,300
	59	255,200	301,200	399,500
	60	256,400	303,900	400,800
再任用職員以外の職員	61	257,800	306,300	402,000
	62	259,000	308,700	403,000
	63	260,300	311,200	404,400
	64	261,200	313,500	405,700
	65	262,200	315,800	406,900
	66	263,600	318,000	408,000
	67	265,000	320,100	409,200
	68	266,500	322,300	410,300
	69	268,100	324,400	411,300
	70	269,600	326,500	412,500
	71	271,100	328,800	413,700
	72	272,500	330,800	414,900
	73	273,500	332,900	415,500
	74	274,700	335,000	416,300
	75	276,000	337,200	417,000
	76	277,200	339,400	417,500
77	278,500	341,100	417,800	
78	279,600	343,000	418,200	
79	280,800	344,700	418,600	
80	282,000	346,500	419,000	
81	283,200	348,300	419,300	
82	284,100	350,100	419,700	
83	285,300	351,600	420,100	
84	286,500	353,400	420,400	
85	287,500	354,600	420,700	
86	288,400	356,200	421,100	
87	289,100	357,700	421,500	
88	290,100	359,200	421,800	
89	291,100	360,600	422,100	
90	292,000	361,900	422,400	
91	292,900	363,400	422,700	
92	293,800	364,800	422,900	
93	294,200	366,300	423,100	
94	294,900	367,600		
95	295,600	368,900		
96	296,400	370,100		

97	297, 200	371, 100
98	298, 000	372, 100
99	298, 800	373, 100
100	299, 500	374, 100
101	300, 400	375, 000
102	300, 900	376, 000
103	301, 400	377, 000
104	301, 900	378, 000
105	302, 100	378, 800
106	302, 500	379, 700
107	302, 800	380, 600
108	303, 000	381, 600
109	303, 200	382, 400
110	303, 400	383, 400
111	303, 700	384, 400
112	304, 000	385, 400
113	304, 200	386, 000
114	304, 400	386, 900
115	304, 600	387, 800
116	304, 900	388, 700
117	305, 200	389, 500
118	305, 500	390, 200
119	305, 800	391, 000
120	306, 100	391, 800
121	306, 200	392, 400
122	306, 400	393, 200
123	306, 700	393, 900
124	307, 000	394, 600
125	307, 200	395, 200
126		395, 900
127		396, 400
128		397, 000
129		397, 800
130		398, 400
131		398, 900
132		399, 400
133		399, 700
134		400, 000
135		400, 300
136		400, 600
137		400, 900
138		401, 200
139		401, 500
140		401, 800
141		402, 100
142		402, 400
143		402, 700
144		403, 000
145		403, 200
146		403, 500
147		403, 800
148		404, 000

	149		404,200		
	150		404,500		
	151		404,800		
	152		405,000		
	153		405,200		
	154		405,500		
	155		405,800		
	156		406,000		
	157		406,200		
再任用職員		225,500	271,500	324,900	406,000

備考1 この表は、小学校又は中学校に勤務する教育職員に適用する。

2 この表の適用を受ける教育職員のうち、その職務の級が3級である教育職員で教育委員会規則で定めるものの給料月額は、この表の額に7,500円をそれぞれ加算した額とする。

公安職給料表

職員 の区 分	職務 の級	1 級	2 級	3 級	4 級	5 級	6 級	7 級	8 級	9 級
	号 給	給料月額	給料月額	給料月額	給料月額	給料月額	給料月額	給料月額	給料月額	給料月額
		円	円	円	円	円	円	円	円	円
	1	166,500	182,200	208,800	249,000	292,600	319,200	347,800	382,400	423,600
	2	168,200	184,000	210,800	250,800	294,700	321,400	350,000	384,600	425,400
	3	170,000	185,800	212,800	252,600	296,800	323,700	352,300	386,600	427,300
	4	171,700	187,600	214,800	254,400	299,100	325,800	354,500	388,700	429,200
	5	173,200	189,500	216,800	256,100	300,900	328,100	356,500	390,400	430,600
	6	175,100	191,900	218,800	257,900	303,100	330,400	358,600	392,400	432,400
	7	176,900	194,200	220,800	259,600	305,200	332,700	360,800	394,200	434,000
	8	178,800	196,500	222,700	261,300	307,400	334,900	363,000	396,000	435,500
	9	180,500	198,700	224,900	262,600	309,400	336,700	364,900	397,900	437,100
	10	182,200	201,300	226,700	264,200	311,600	339,000	367,100	399,900	438,800
	11	183,900	203,800	228,500	265,500	313,900	341,200	369,100	401,900	440,400
	12	185,600	206,300	230,300	266,800	316,000	343,500	371,300	404,000	442,000
	13	187,500	208,600	232,200	268,400	318,100	345,500	373,200	405,700	443,100
	14	189,600	210,400	234,100	269,800	320,400	347,600	375,300	407,800	444,700
	15	191,800	212,200	236,000	270,900	322,600	349,800	377,400	409,800	446,500
	16	193,900	214,000	237,900	272,200	324,800	351,900	379,500	411,900	448,300
	17	196,100	215,900	239,500	273,100	326,600	354,000	381,100	413,600	449,900
	18	198,500	217,800	241,300	274,500	329,000	356,000	383,100	415,300	451,700
	19	200,900	219,700	243,100	275,900	331,100	358,000	385,000	417,000	453,500
	20	203,300	221,500	244,900	277,300	333,400	360,100	387,000	418,600	455,200
	21	205,800	223,200	246,500	278,600	335,400	361,900	388,800	420,300	456,800
	22	207,600	225,100	247,900	280,000	337,400	364,000	390,900	421,900	458,500
	23	209,400	226,900	249,100	281,300	339,500	365,900	393,000	423,300	460,100
	24	211,200	228,700	250,400	282,800	341,500	368,000	395,000	424,800	461,900
	25	213,100	230,400	251,700	284,000	343,400	369,700	396,700	426,100	463,400
	26	214,900	232,100	253,000	285,900	345,500	371,700	398,800	427,500	464,800
	27	216,700	233,800	254,300	287,900	347,400	373,700	400,900	429,000	466,300
	28	218,400	235,500	255,500	289,900	349,400	375,700	403,000	430,600	467,700
	29	220,300	236,900	256,700	291,800	351,300	377,600	404,500	431,900	468,900
	30	222,100	238,700	257,800	293,800	353,400	379,700	406,300	433,700	469,600
	31	223,900	240,500	259,100	295,700	355,300	381,800	408,000	435,400	470,300
	32	225,800	242,300	260,300	297,600	357,400	383,800	409,700	437,000	471,000
	33	227,500	243,700	260,900	299,400	358,900	385,700	411,400	438,400	471,500
	34	229,200	245,200	262,100	301,200	360,900	387,800	412,900	440,100	472,300
	35	230,900	246,500	263,200	303,100	362,800	389,900	414,500	441,800	473,000
	36	232,600	247,900	264,400	304,900	365,000	391,800	416,000	443,400	473,600
	37	234,000	249,200	265,300	306,700	366,900	393,500	417,300	444,800	473,900
	38	235,800	250,500	266,500	308,600	369,000	395,000	418,800	445,500	474,500
	39	237,600	251,700	267,500	310,500	371,000	396,300	420,300	446,200	475,000
	40	239,400	252,900	268,500	312,200	373,000	397,800	421,800	446,900	475,500

	41	240,800	254,100	269,700	314,000	375,000	399,000	423,300	447,300	476,000
	42	242,200	255,300	271,100	315,800	377,100	400,100	424,600	447,900	476,400
	43	243,500	256,400	272,400	317,700	379,200	401,100	425,900	448,600	476,800
	44	244,700	257,500	273,600	319,600	381,200	402,100	427,100	449,200	477,200
	45	246,000	258,300	274,700	321,300	382,900	403,300	428,100	450,000	477,500
	46	247,100	259,500	276,200	323,200	384,600	404,500	428,800	450,700	
	47	248,100	260,600	277,700	325,100	386,200	405,600	429,600	451,200	
	48	249,000	261,800	279,300	326,900	387,900	406,800	430,400	451,700	
	49	249,900	262,700	281,100	328,400	389,300	408,100	430,900	452,200	
	50	251,000	263,900	282,800	330,100	390,300	408,900	431,300	452,500	
	51	252,200	264,900	284,500	331,500	391,300	409,700	431,700	452,800	
	52	253,300	266,000	286,000	333,200	392,300	410,400	432,000	453,200	
	53	254,000	267,200	287,500	334,700	393,600	410,900	432,400	453,600	
	54	255,200	268,200	289,300	336,400	394,700	411,600	432,800	453,800	
	55	256,100	269,600	291,000	338,100	395,800	412,300	433,100	454,100	
	56	257,300	270,800	292,700	339,900	397,000	412,900	433,400	454,300	
	57	258,300	271,800	294,300	340,900	398,400	413,600	433,700	454,700	
	58	259,300	273,400	296,000	342,600	399,200	414,000	434,000	454,900	
	59	260,200	274,800	297,800	344,200	400,000	414,600	434,300	455,100	
	60	261,200	276,400	299,600	345,800	400,700	415,200	434,600	455,300	
再任用職員以外の職員	61	262,300	278,000	301,000	347,400	401,200	415,600	434,900	455,700	
	62	263,300	279,600	302,800	349,100	401,900	416,200	435,200		
	63	264,400	281,200	304,600	350,800	402,600	416,700	435,500		
	64	265,300	282,700	306,300	352,500	403,300	417,200	435,800		
	65	266,400	284,100	307,700	354,100	403,600	417,700	436,100		
	66	267,600	285,500	309,400	355,700	404,300	418,300	436,400		
	67	268,800	287,000	310,800	357,300	405,000	418,700	436,700		
	68	270,100	288,400	312,500	358,900	405,600	419,200	437,000		
	69	271,300	290,000	313,900	360,100	406,000	419,600	437,200		
	70	272,700	291,500	315,300	361,500	406,500	419,900	437,500		
	71	274,100	293,100	316,700	362,800	407,100	420,200	437,800		
	72	275,400	294,800	318,200	364,300	407,600	420,500	438,100		
	73	276,600	296,000	319,000	365,500	408,100	420,800	438,300		
	74	278,000	297,400	320,600	366,700	408,500	421,100	438,600		
	75	279,400	298,900	322,100	368,000	409,000	421,400	438,900		
	76	280,600	300,400	323,800	369,300	409,500	421,700	439,200		
77	281,800	301,400	325,600	370,600	410,000	421,900	439,400			
78	283,000	302,900	327,300	371,800	410,500	422,200	439,700			
79	284,200	304,100	329,000	373,000	411,100	422,500	440,000			
80	285,200	305,600	330,600	374,200	411,600	422,800	440,300			
81	286,300	306,900	332,300	375,400	412,000	423,000	440,500			
82	287,500	308,300	334,000	376,600	412,600	423,300	440,800			
83	288,800	309,500	335,600	377,700	413,100	423,600	441,100			
84	290,100	310,900	337,300	378,900	413,300	423,800	441,400			
85	291,300	311,900	338,700	380,000	413,600	424,000	441,600			
86	292,500	313,400	340,200	380,600	414,100	424,300				
87	293,400	314,700	341,700	381,100	414,400	424,600				
88	294,700	316,200	343,200	381,700	414,700	424,800				
89	295,700	317,700	344,500	382,300	415,000	425,000				
90	296,900	319,200	345,700	382,900	415,400	425,300				
91	298,000	320,600	347,000	383,500	415,800	425,600				
92	299,200	322,100	348,300	384,100	416,200	425,800				
93	299,800	323,400	349,700	384,400	416,500	426,000				
94	301,100	324,700	351,200	384,900						
95	302,200	326,100	352,700	385,500						
96	303,500	327,400	354,200	386,000						

97	304,600	328,700	355,500	386,400					
98	305,800	330,000	356,700	386,800					
99	307,000	331,300	357,800	387,400					
100	308,200	332,600	359,000	387,900					
101	309,400	334,000	360,100	388,300					
102	310,400	334,900	361,200	388,800					
103	311,500	336,000	362,300	389,400					
104	312,500	337,200	363,600	389,900					
105	313,300	338,300	364,800	390,200					
106	313,900	339,400	365,300	390,600					
107	314,500	340,400	365,900	391,100					
108	315,200	341,500	366,500	391,400					
109	315,700	342,700	367,100	391,700					
110	316,200	343,700	367,600	392,200					
111	316,700	344,700	368,100	392,700					
112	317,300	345,600	368,600	393,200					
113	318,100	346,500	369,000	393,500					
114	318,800	347,400	369,400	394,000					
115	319,500	348,400	370,000	394,500					
116	320,200	349,400	370,500	395,000					
117	320,800	350,400	370,900	395,300					
118	321,600	350,900	371,400	395,800					
119	322,300	351,500	372,000	396,300					
120	323,100	352,100	372,500	396,800					
121	323,700	352,400	372,600	397,200					
122	324,000	352,800	373,200	397,800					
123	324,500	353,300	373,700	398,200					
124	325,000	353,700	374,100	398,700					
125	325,300	354,100	374,600	399,100					
126		354,500	375,100						
127		355,000	375,600						
128		355,400	376,100						
129		355,800	376,400						
130		356,200	376,900						
131		356,600	377,400						
132		357,000	377,900						
133		357,200	378,200						
134		357,700	378,700						
135		358,100	379,100						
136		358,400	379,500						
137		358,700	379,800						
138		359,100	380,300						
139		359,600	380,800						
140		360,100	381,300						
141		360,400	381,600						
142		360,900							
143		361,400							
144		361,900							
145		362,200							
再任用職員	241,800	253,500	257,600	289,000	305,600	319,700	343,400	378,600	410,300

備考 この表は、警察官に適用する。



一般職の任期付職員の採用等に関する条例第4条第1項に規定する給料表

号 給	給 料 月 額
	円
1	374,100
2	422,200
3	472,400
4	533,500
5	608,800
6	711,100
7	831,400

一般職の任期付研究員の採用等に関する条例第5条第1項に規定する給料表

号 給	給 料 月 額
	円
1	396,100
2	456,300
3	516,500
4	596,700
5	694,000
6	792,300

一般職の任期付研究員の採用等に関する条例第5条第2項に規定する給料表

号 給	給 料 月 額
	円
1	330,000
2	366,100
3	394,100



# 参 考 资 料



# 資 料 目 次

## 1 職員給与実態調査結果

平成29年職員給与実態調査の概要	1
第1表 職員の給料表別人員，平均年齢及び平均経験年数	2
第2表 職員の給料表別，学歴別及び性別人員	3
第3表 職員の平均給与月額	4
第4表 職員の扶養親族数別人員	4
第5表 職員の住居手当の支給状況	5
第6表 職員の通勤手当の支給状況	5
第7表 職員の給料の特別調整額及び管理職手当の支給状況	6
第8表 職員の地域手当の支給状況	6
第9表 職員の単身赴任手当の支給状況	7
第10表 職員の給料表別，級別，号給別人員	8
第11表 職員の給料表別，学歴別，年齢別人員及び平均給料月額	28
第12表 再任用職員の給料表別，級別人員	38
第13表 年齢階層別人員構成比（平成29年と平成19年の比較）全職員	39

## 2 職種別民間給与実態調査結果

平成29年職種別民間給与実態調査の概要	40
第14表 県内民間の産業別，企業規模別調査事業所数	41
第15表 県内民間の職種別，学歴別，企業規模別初任給	41
第16表 県内民間の企業規模別，職種別，学歴別給与額等	42
第17表 県内民間における初任給の改定状況	52
第18表 県内民間における定期昇給制度の状況	52
第19表 県内民間における家族手当の支給状況	53
第20表 県内民間における住宅手当の支給状況	53
第21表 県内民間における冬季賞与の考課査定分の配分状況	54
第22表 県内民間における月45時間を超え60時間を超えない時間外労働の割増賃金率の状況	54

## 3 生計費関係

平成29年4月の標準生計費算定方法	55
第23表 鹿児島市における費目別，世帯人員別標準生計費	56
（参考）費目別，世帯人員別生計費換算乗数（全国）	56

## 4 労働経済関係

第24表 労働経済指標	57
-------------	----

## 5 人事院の報告及び勧告の概要

	60
--	----

# 1 職員給与実態調査結果

## 平成29年職員給与実態調査の概要

### (1) 調査の目的及び時期

この調査は、職員の給与検討の資料とするため、平成29年4月における職員給与の実態を調査したものである。

### (2) 調査の対象

平成29年4月1日に在職する職員で、鹿児島県職員の給与に関する条例、鹿児島県学校職員の給与に関する条例、鹿児島県地方警察職員の給与に関する条例、一般職の任期付職員の採用等に関する条例及び一般職の任期付研究員の採用等に関する条例の適用を受ける職員である。

したがって、単純労務職員、企業職員及び特別職の職員は含まれない。

なお、これらの条例の適用を受ける職員であっても、次に掲げる者は除外している。

- ア 臨時的任用職員
- イ 在籍専従休職中の職員
- ウ 無給出向中の職員
- エ 無給派遣中の職員
- オ 育児短時間勤務職員

### (3) 調査の内容

平成29年4月分の給与、年齢、学歴、性別、経験年数等について調査した。

### (4) その他

構成比については、小数点第2位を四捨五入したため、合計が100%とならない場合がある。

第1表 職員の給料表別人員、平均年齢及び平均経験年数

区分 給料表	人員	構成比	平均年齢	平均経験年数
全給料表	22,895人	100.0%	43.3歳	21.2年
行政職給料表	5,473	23.9	43.8	22.4
研究職給料表	258	1.1	44.8	22.1
医療職給料表(一)	40	0.2	42.1	17.2
医療職給料表(二)	304	1.3	43.3	19.5
医療職給料表(三)	126	0.6	42.0	19.7
海事職給料表	65	0.3	44.0	23.0
教育職給料表(一)	45	0.2	48.8	24.0
教育職給料表(二)	3,537	15.4	43.6	20.8
教育職給料表(三)	10,020	43.8	44.7	22.3
公安職給料表	3,027	13.2	37.2	16.5

- (注) 1 「医療職給料表(二)」には、鹿児島県学校職員の給与に関する条例(昭和27年鹿児島県条例第29号)第3条第1項第2号の「医療職給料表」を含む。(以下、各表について同じ。)
- 2 「医療職給料表(三)」には、鹿児島県地方警察職員の給与に関する条例(昭和29年鹿児島県条例第33号)第3条第1項第4号の「医療職給料表」を含む。(以下、各表について同じ。)
- 3 再任用職員は含まれていない。(以下、第12表を除き、第13表まで同じ。)
- 4 一般職の任期付職員の採用等に関する条例第4条及び一般職の任期付研究員の採用等に関する条例第5条の適用を受ける者はいない。

第2表 職員の給料表別、学歴別及び性別人員

単位：人

区分 給料表	人員	学歴別人員構成				性別人員構成	
		大学卒	短大卒	高校卒	中学卒	男	女
全給料表	(100.0) 22,895	(72.8) 16,672	(13.1) 2,997	(14.0) 3,204	(0.1) 22	(65.5) 14,987	(34.5) 7,908
行政職給料表	(100.0) 5,473	(62.8) 3,437	(8.3) 456	(28.5) 1,562	(0.3) 18	(75.2) 4,118	(24.8) 1,355
研究職給料表	(100.0) 258	(98.8) 255	(0.8) 2	(0.4) 1	(-) -	(88.4) 228	(11.6) 30
医療職給料表(一)	(100.0) 40	(100.0) 40	(-) -	(-) -	(-) -	(90.0) 36	(10.0) 4
医療職給料表(二)	(100.0) 304	(91.4) 278	(8.6) 26	(-) -	(-) -	(67.1) 204	(32.9) 100
医療職給料表(三)	(100.0) 126	(92.1) 116	(7.9) 10	(-) -	(-) -	(1.6) 2	(98.4) 124
海事職給料表	(100.0) 65	(15.4) 10	(27.7) 18	(50.8) 33	(6.2) 4	(100.0) 65	(-) -
教育職給料表(一)	(100.0) 45	(95.6) 43	(4.4) 2	(-) -	(-) -	(64.4) 29	(35.6) 16
教育職給料表(二)	(100.0) 3,537	(90.9) 3,215	(7.5) 265	(1.6) 57	(-) -	(62.2) 2,199	(37.8) 1,338
教育職給料表(三)	(100.0) 10,020	(77.9) 7,806	(22.1) 2,213	(0.0) 1	(-) -	(53.0) 5,311	(47.0) 4,709
公安職給料表	(100.0) 3,027	(48.6) 1,472	(0.2) 5	(51.2) 1,550	(-) -	(92.3) 2,795	(7.7) 232

(注) 1 ( )内の数字は、構成比(%)である。

2 学歴区分は、給与決定上の学歴である。(以下、第11表について同じ。)



第3表 職員の平均給与月額

区分 給与種目	行政職給料表適用職員		全職員	
	平成29年	平成28年	平成29年	平成28年
給料	円 329,828	円 332,270	円 360,420	円 360,889
扶養手当	12,239	12,788	12,197	12,290
住居手当	5,884	5,728	7,724	7,692
その他	14,552	14,009	17,129	16,636
合計 (平均給与月額)	362,503	364,795	397,470	397,507

(注) 1 給料には、給料の調整額、教職調整額及び平成18年切替え又は平成27年切替えに伴う経過措置額を含む。  
2 その他は、地域手当、初任給調整手当及び特勤手当等である。

第4表 職員の扶養親族数別人員

区分 扶養親族数	該当職員数	うち	うち	うち
		扶養親族である配偶者を有する者	扶養親族である子を有する者	配偶者・子以外の扶養親族を有する者
1人	人 3,526	人 2,095	人 1,326	人 105
2人	3,892	2,088	3,845	60
3人	3,629	2,888	3,624	45
4人	1,335	1,264	1,335	24
5人	175	168	175	15
6人以上	22	22	22	3
計	12,579	8,525	10,327	252

(注) 1 この表でいう扶養親族とは、扶養手当の支給対象となっているものをいう。  
2 平均扶養親族数は、全職員1人当たり1.2人、行政職給料表適用職員1人当たり1.2人である。  
3 手当受給者1人当たり平均手当月額は、22,200円（平均扶養親族数は2.3人）である。

第5表 職員の住居手当の支給状況

区 分	人 員	構 成 比
受 給 者	7,067 <sup>人</sup>	100.0 <sup>%</sup>
手当月額11,000円未満の受給者	31	0.4
手当月額11,000円以上27,000円未満の受給者	3,496	49.5
手当月額27,000円の受給者	3,540	50.1
手当受給者1人当たり平均手当月額		24,834 <sup>円</sup>

区 分	受 給 者	手当受給者1人当たり 平均手当月額
配偶者の居住する借家・借間	103 <sup>人</sup>	12,959 <sup>円</sup>

第6表 職員の通勤手当の支給状況

区 分	人 員	構 成 比
受 給 者	16,347 <sup>人</sup>	(100.0)% 71.4
交通機関等のみを利用する者	481	(2.9) 2.1
交通用具のみを使用する者	15,555	(95.2) 67.9
交通機関等と交通用具を併用する者	311	(1.9) 1.4
非 受 給 者	6,548	28.6
総 職 員	22,895	100.0
手当受給者1人当たり平均手当月額		12,512 <sup>円</sup>

第7表 職員の給料の特別調整額及び管理職手当の支給状況

区分		第1	第2	第3	第4	第5	第6	受給者計
部局								
各部局における代表的な職	知事部局	部長	次長	課長				
	教育部局			校長 特大規模校	校長 大規模校	校長 大規模校	教頭 大規模校 事務長 課長級	
	公安部局		部長 大規模 警察署長	課長 警察署長 大規模 警察副署長			事務長 課長補佐級	
受給者数	31人	92人	530人	84人	783人	735人	2,255人	

手当受給者1人当たり平均手当月額	円 55,810
------------------	-------------

第8表 職員の地域手当の支給状況

地域手当	計	1級地	2級地	3級地	4級地	5級地	6級地	7級地	医師等	非支給地
人員	22,895人	32人	12人	0人	0人	5人	2人	1人	32人	22,811人
構成比	100.0%	0.1%	0.1%	0.0%	0.0%	0.0%	0.0%	0.0%	0.1%	99.6%
平均手当月額	円 259	円 65,282	円 62,313	円 -	円 -	円 44,262	円 17,205	円 8,700	円 86,669	円 -

第9表 職員の単身赴任手当の支給状況

区分	職員の住居と配偶者の住居との間の交通距離					
	100km未満	100km以上 300km未満	300km以上 500km未満	500km以上 700km未満	700km以上 900km未満	900km以上 1,100km未満
受給者	人 561	人 272	人 104	人 6	人 240	人 91

区分	職員の住居と配偶者の住居との間の交通距離					受給者計
	1,100km以上 1,300km未満	1,300km以上 1,500km未満	1,500km以上 2,000km未満	2,000km以上 2,500km未満	2,500km以上	
受給者	人 73	人 16	人 7	人 0	人 1	人 1,371

手当受給者1人当たり平均手当月額	円 44,566
------------------	-------------

第10表 職員の給料表別，級別，号給別人員

行政職給料表

職務の級 号給	1	2	3	4	5	6	7	8	9
	人	人	人	人	人	人	人	人	人
1		9	2						
2									
3		1							
4		6	5						
5	18	87	28				2		
6		2	4						
7		9	8						
8	11	10	14						
9	3	92	27						2
10	1	5	6						2
11		8	4			1			2
12	3	11	10						
13	10	83	36						7
14	2	6	5						
15	2	8	4						
16	16	4	8						1
17	6	52	49						
18	9	4	8						
19	1	7	6						1
20	16	3	7					14	
21	3	27	34					2	
22	2	1	9						
23	42	5	5					5	
24	15	4	4					1	
25	45	6	29					5	
26	26	1	18	1				4	
27	18	2	5					1	
28	56	1	9					1	
29	14	2	10	2				1	
30	43		20			1	2	1	
31	18	1	22	1		1	2	1	
32	31		9	3			41		
33	7	1	7	6			4		
34	3		16	4			1		
35	4		18	1			1		
36	2	2	37	1			1		
37	3		14	1			2		
38	1		21	5			1		
39	1		16	4					
40			23	3				1	
41	2	1	14	2			1		
42			16	7					
43			35	7		1			
44			33	6					
45	2		27	16					
46			15	26					
47			33	28					
48			21	25					
49	1		23	20		1	2		
50			12	29		27			
51			36	20		134			
52			39	25		13			
53	1		36	46		5			
54			27	25		12			
55			22	13		40			
56			37	28		11			
57			29	43		5			
58			27	38		6			
59			22	39		18			
60			35	30		1			
61			31	45	2	2			
62			40	17	1	2			
63			26	33		6			
64			29	18	1	2			
65			17	16	3	10			
66			21	16	2	3			
67			13	20	2	8			
68			12	5	6	2			
69			28	6	10	14			
70			15	2	15	3			
71			14	10	9	3			
72			25	2	17				
73			16	5	19	11			
74			13	2	25	5			
75			16	3	113	7			
76			5	1	9	4			

職務の級 号給	1	2	3	4	5	6	7	8	9
	人	人	人	人	人	人	人	人	人
77			12	19	16	22			
78			9	42	10	2			
79			8	25	45				
80			3	62	8				
81			3	34	16	8			
82			1	32	4				
83			5	34	22	2			
84			6	48	5				
85			6	34	126	22			
86			7	49	2				
87			11	26	3				
88			4	63					
89			3	31	18				
90			8	53					
91			9	41	1				
92			3	23	3				
93			4	542	4				
94			1						
95			5						
96			6						
97			1						
98			5						
99			1						
100			1						
101			2						
102			3						
103			1						
104			4						
105			3						
106			3						
107			1						
108			5						
109			1						
110			2						
111			3						
112			1						
113			98						
114									
115									
116									
117									
118									
119									
120									
121									
122									
123									
124									
125									
計	438	461	1,666	1,864	517	415	61	37	14

(注) 各級内の実線は、当該級の最高号給を示した。(以下、第10表の各表について同じ。)

適用職員数	5,473人
-------	--------

研究職給料表

職務の級 号給	1	2	3	4	5
1	人	人	人	人	人
2		3	1		
3					
4		2			
5			3		
6					
7					
8					
9		8	5		
10					
11		1			
12		3			
13			4		
14					
15					
16		6			
17		1	2		
18					
19					
20		4			
21					
22		2			
23					
24		3			
25			2		
26					
27		1			
28		5		1	
29			4		1
30					
31					16
32				1	1
33			3		4
34				2	
35				1	
36					
37			1	2	
38				2	
39				1	2
40				2	2
41			2	1	
42				3	
43				1	
44			1	1	
45				5	
46			1	1	
47					
48				2	
49			4	1	
50			2	2	
51			2	1	
52			1	1	
53				2	
54			3	4	
55				2	
56				5	
57			1	2	
58			3	4	
59			1	3	
60			1	3	
61				3	
62			2	1	
63			1	3	
64				1	
65			1	3	
66			1	4	
67				7	
68				4	
69				8	
70			1	4	
71				3	
72				6	
73				33	
74			1		
75			1		
76					

職務の級 号給	1	2	3	4	5
77	人	人	人	人	人
78			1		
79					
80					
81					
82					
83					
84					
85					
86					
87					
88			1		
89					
90					
91					
92					
93					
94					
95					
96					
97					
98					
99					
100					
101					
102					
103					
104					
105					
106					
107					
108					
109					
110					
111					
112					
113					
114					
115					
116					
117					
118					
119					
120					
121					
計		39	57	136	26

適用職員数	258人
-------	------



医療職給料表（一）

職務の級 号給	1	2	3	4
1	人	人	人	人
2				
3				
4				
5				
6				
7				
8				
9				
10				
11				
12				
13	3			
14				
15				
16	3			
17				
18				
19				
20	3	2	1	
21				
22				
23				
24	1	2		
25				
26				
27				
28	2	3		
29				
30				
31				
32	2			
33	1			
34				
35				
36				1
37				
38				
39				
40				
41				
42				
43				1
44				
45				1
46				1
47				1
48				
49				
50				1
51				1
52				1
53				1
54				2
55				
56				
57				2
58				
59				1
60				
61				1
62				
63				
64				
65				2
66				
67				
68				
69				
70				
71				
72				
73				
74				
75				
76				

職務の級 号給	1	2	3	4
77	人	人	人	人
78				
79				
80				
81				
82				
83				
84				
85				
86				
87				
88				
89				
90				
91				
92				
93				
94				
95				
96				
97				
計	15	7	1	17

適用職員数	40人
-------	-----

医療職給料表（二）

職務の級 号給	1	2	3	4	5	6	7
	人	人	人	人	人	人	人
1							
2							
3							
4			9				
5			1	2			
6			1	1			
7		1		1			
8			10	1			
9			2	12			
10							
11				1			
12		1	4	4			
13				5			
14			2				
15				1			
16				1			
17		7	1	2			
18		1	1				
19				2			
20				1			
21				4			
22				2			
23				1			
24			1				
25	1			5			
26							
27				1			3
28				1			8
29				5			1
30				2			
31				1			5
32				2	2		
33				1	3		2
34					1	1	
35					2		
36							
37				1	2	2	1
38					1		
39					4		
40				1	1	5	1
41				2	4	2	
42				1	1		
43					3	2	
44						2	
45				4	2	1	
46				2	1	3	
47					1	1	
48				1	1	7	
49				1	2	3	
50				1	2	1	
51					2	2	
52				2		2	
53				2		4	
54						2	
55				3		3	
56						1	
57				3		1	
58				1	1	1	
59				1	4		
60					1		
61			1			2	
62				1	1	1	
63			1		2	5	
64						6	
65						13	
66							
67					2		
68				1			
69					1		
70				1			
71				1			
72				1			
73				1			
74					2		
75					2		
76					1		

職務の級 号給	1	2	3	4	5	6	7
77	人	人	人	人	人	人	人
78					1		
79					1		
80					1		
81					1		
82					1		
83					1		
84					1		
85					13		
86							
87							
88							
89							
90							
91							
92							
93							
94							
95							
96							
97							
98							
99							
100				1			
101							
102							
103							
104							
105				3			
106							
107							
108							
109							
110							
111							
112							
113							
計	1	10	34	95	70	73	21

適用職員数	304人
-------	------

医療職給料表（三）

職務の級 号給	1	2	3	4	5	6
1	人					
2						
3						
4						
5						
6						
7						
8						
9						
10						
11						
12						
13						
14						
15						
16						
17						
18						
19						
20						
21						
22						
23						
24						
25						
26						
27						
28						
29						
30						
31						
32						
33						
34						
35						
36						
37						
38						
39						
40						
41						
42						
43						
44						
45						
46						
47						
48						
49						
50						
51						
52						
53						
54						
55						
56						
57						
58						
59						
60						
61						
62						
63						
64						
65						
66						
67						
68						
69						
70						
71						
72						
73						
74						
75						
76						
77						
78						
79						
80						
81						
82						
83						
84						
85						
86						
87						
88						

職務の級 号給	1	2	3	4	5	6
89	人	人	人	人	人	人
90					1	3
91					1	1
92					29	
93				1		
94						
95						
96						
97						
98						
99						
100				1		
101						
102						
103						
104						
105						
106						
107						
108						
109						
110						
111						
112						
113				1		
114						
115						
116						
117						
118						
119						
120						
121						
122						
123						
124						
125						
126						
127						
128						
129						
130						
131						
132						
133						
134						
135						
136						
137						
138						
139						
140						
141						
142						
143						
144						
145						
146						
147						
148						
149						
150						
151						
152						
153						
154						
155						
156						
157						
158						
159						
160						
161						
162						
163						
164						
165						
166						
167						
168						
169						
計		17	14	34	53	8

適用職員数	126人
-------	------

海事職給料表

職務の級 号給	1	2	3	4	5	6
1	人	人	人	人	人	人
2			1			
3						
4						
5			3	1		
6						
7						
8						
9						
10						
11						
12						
13						
14						
15			1			
16						
17						
18			1			
19						
20						
21				1		
22			1			
23						
24				1		
25						
26						
27						
28				1		
29						
30						
31						
32						
33				1		
34			1			
35		1		1		
36						
37						
38						
39						
40						1
41				1		
42				1	1	
43				1		
44						
45				3		
46				2		
47				1	1	
48						
49				2		
50				1		
51				1		
52						
53				1		
54				1		
55						
56						
57						
58						
59						
60						
61						
62						
63						
64				1		
65						
66						
67						
68						
69						
70				1	1	
71				2		
72				1	1	
73						
74				3	1	
75						
76					1	

職務の級 号給	1	2	3	4	5	6
77	人	人	人	人	人	人
78				1	1	
79					1	
80				1		
81				2		
82				1	1	
83				2	1	
84						
85						
86						
87						
88						
89					5	
90						
91						
92						
93				1		
94						
95				1		
96						
97						
98						
99						
100						
101				1		
計		1	8	39	17	

適用職員数	65人
-------	-----



教育職給料表（一）

職務の級 号給	1	2	3	4
1	人	人	人	人
2				
3				
4				
5				
6				
7				
8			1	
9				
10				
11				1
12				
13		1		
14				
15				
16				
17				
18				
19			1	
20				
21				1
22				
23				
24			1	1
25			1	1
26				1
27				
28			2	
29				
30			1	
31				1
32				
33				
34				
35				
36				1
37				
38			1	
39			1	
40				
41	1			
42	1			
43				1
44	1	1		1
45				1
46				
47				
48				1
49				
50				
51				1
52				
53				
54			1	
55			1	
56				1
57		1		1
58			1	
59				
60				
61				
62				1
63				
64				
65				
66			1	
67			1	
68				
69				
70				
71				1
72	2			1
73				1
74			1	
75				
76				

職務の級 号給	1	2	3	4
77	人	人	人	人
78				
79				
80				
81				
82				
83				
84				
85				
86				
87				
88				
89			3	
90				
91	1			
92				
93				
94				
95				
96				
97				
98				
99				
100				
101				
102				
103				
104				
105				
106				
107				
108				
109				
110				
111				
112				
113				
114				
115				
116				
117				
118				
119				
120				
121				
122				
123				
124				
125				
126				
127				
128				
129	1			
特2				1
計	7	3	18	17

適用職員数	45人
-------	-----

教育職給料表（二）

職務の級 号給	1	2	3	4
	人	人	人	人
1		5		
2		1		
3				
4		5		
5		4		
6				
7		1		
8		10		
9		12		
10		4		
11		2		
12		9		
13		6		
14		9		
15		3		
16		14		
17		3		
18		6		
19		1		
20		14		
21		8		
22		5		
23		9		
24		19		
25		7		
26		10		
27	1	3		1
28		29		3
29		7		4
30	1	6		1
31	1	3		18
32		24		1
33	1	16		3
34	1	22		2
35		8		8
36	1	28		2
37		13		34
38	1	14		
39	1	13		
40	1	33		
41		13		
42		20		
43		17		
44	2	31		
45	1	9		
46		17		
47		14		
48		44		
49		23		
50		21		
51		14		
52	1	40		
53	1	15		
54	2	33		
55	1	13		
56		31		
57		19	1	
58		28	6	
59	1	15	8	
60	1	35	2	
61		15	5	
62	2	26	1	
63		10	2	
64		32		
65		19	3	
66		45	4	
67		19	8	
68		33	3	
69	3	31	1	
70	2	26	7	
71		35	6	
72	2	35	3	
73	1	36	4	
74	1	24	5	
75		34	3	
76		22	3	

職務の級 号給	1	2	3	4
	人	人	人	人
77		37	26	
78		21		
79		39		
80		15		
81	1	35		
82		27		
83		24		
84		38		
85		18		
86		46		
87		15		
88	1	10		
89		37		
90	1	30		
91	1	43		
92		27		
93		45		
94		32		
95		59		
96		7		
97		34		
98		33		
99	1	46		
100		8		
101	1	37		
102	1	33		
103		24		
104	1	8		
105		34		
106		14		
107		32		
108	2	10		
109		35		
110		25		
111		23		
112	2	20		
113	3	19		
114	1	17		
115		37		
116	3	13		
117		23		
118	1	32		
119	2	40		
120		8		
121		38		
122		39		
123	3	50		
124		44		
125	3	46		
126		52		
127	3	32		
128		7		
129	2	46		
130		32		
131	3	52		
132		11		
133	2	29		
134	2	46		
135	2	42		
136		24		
137	2	78		
138	1	16		
139		26		
140	1			
141		14		
142	1	6		
143	1	3		
144	6			
145	2	20		
146	2			
147	1			
148	3			
149	5			
150	2			
151	3			
152	1			
153	13			
計	116	3,243	101	77

適用職員数	3,537人
-------	--------

教育職給料表（三）

職務の級 号給	1	2	3	4
1	人	人	人	人
2				
3				
4				
5				
6				
7				
8				
9				
10				
11		2		
12				
13		51		
14				
15				
16		40		
17		18		
18		9		
19		2		
20		47		
21		21		5
22		15		6
23		10		140
24		45		1
25		22		
26		22		1
27		10		56
28		56		1
29		13		5
30		23		13
31		7		41
32		64	2	3
33		10		8
34		26		14
35		19	1	25
36		66		13
37		16	1	362
38		36	2	
39		22		
40		87		
41		26	1	
42		48	1	
43		18	2	
44		56	2	
45		24	3	
46		54	1	
47		18	1	
48		76	1	
49		19	2	
50		57	5	
51		26	4	
52		73	1	
53		24	6	
54		38	2	
55		20	4	
56		79	1	
57		24	2	
58		46	8	
59		26	2	
60		56	3	
61		42	13	
62		45	11	
63		41	8	
64		42	8	
65		28	3	
66		76	9	
67		27	3	
68		62	5	
69		15	9	
70		77	2	
71		29	21	
72		76	10	
73		44	8	
74		81	31	
75		22	15	
76		68	3	
77		34	9	
78		76	22	
79		38	14	
80		73	5	
81		49	12	
82		62	31	
83		68	16	
84		59	12	

号給	職務の級			
	1	2	3	4
	人	人	人	人
85		83	19	
86		73	18	
87		45	21	
88		24	11	
89		81	23	
90		47	29	
91		87	23	
92		70	14	
93		115	223	
94		58		
95		105		
96		27		
97		56		
98		119		
99		35		
100		20		
101		128		
102		48		
103		98		
104		25		
105		57		
106		94		
107		61		
108		25		
109		119		
110		63		
111		99		
112		20		
113		46		
114		52		
115		53		
116		25		
117		66		
118		59		
119		85		
120		78		
121		82		
122		65		
123		73		
124		32		
125		67		
126		90		
127		83		
128		28		
129		94		
130		83		
131		133		
132		96		
133		109		
134		111		
135		99		
136		43		
137		91		
138		142		
139		132		
140		38		
141		171		
142		120		
143		129		
144		104		
145		132		
146		127		
147		141		
148		46		
149		328		
150		94		
151		75		
152		60		
153		90		
154		26		
155		13		
156		2		
157		111		
計		8,607	719	694

適用職員数	10,020人
-------	---------

公安職給料表

職務の級 号給	1	2	3	4	5	6	7	8	9
1	人								
2									
3	46								
4									
5									
6	48								
7	2								
8									
9							1		
10	13								
11	4								
12	44								
13									
14	5								
15	6								
16	44								
17									
18	2	1							
19	41								
20	37	52							
21	13	1							
22	43	17				1			
23	5	1							
24	28	64			1				
25	4				1				
26	7	35			1				
27	5	1							
28	12	45		3					
29	5	2		4	1				
30	4	27		6					1
31	2	2		1					1
32	10	56	23	4	2	1			4
33	3	1		3		1			
34	1	33	19	3		1			
35	3	3	3	3					1
36	2	56	14	7					
37	1		5	4	2				
38	3	50	22	2	2				
39	2		3	5					
40	3	53	17	1					1
41			1	6	1	1			
42	1	56	24	7					
43		3	4	6	1	1			
44		33	32	5		2			
45		4	5	6	1			8	
46		30	20	10				4	
47		1	3	6	2	1		2	
48		27	29	8	1	1			
49			1	9		1		1	
50		23	32	7		2			
51		4	12	7		2			
52		22	23	9	2	1			
53		2	13	6	2		7	2	
54		16	18	4			2		
55		1	5	9	1	1	13		
56		20	15	8	5	1			
57		1	10	12	6	1	3		
58		10	6	6	3	4	11		
59		1	3	2	2	1	3		
60			13	8	3	5	1		
61			9	7	8	3	4		
62			13	8	4	2	1		
63			7	4	9	2			
64			9	6	5	2			
65			8	8	4	1	4		
66			11	3	4				
67			6	3	5	1	3		
68			5	7	2	1			
69			7	14	24	1	1		
70			11	8	2		2		
71			9	11	6	1	3		
72			5	7	6	1	1		
73			5	8	12		3		
74			7	9	6	2	1		
75			1	5	5	2	2		
76			3	4	3	2			

職務の級 号給	1	2	3	4	5	6	7	8	9
77	人	人	人	人	人	人	人	人	人
78		1	4	9	7	2	6		
79			8	7	4	1			
80			8	5	3	1			
81			2	6	4	4			
82			1	5	10	3	2		
83			2	4	7	4	1		
84				4	3	20			
85				4	5	3			
86			2	3	1	10	10		
87				1	7	6			
88			2	1	7	5			
89				1	6	2			
90			1	1	11	4			
91			1	4	8	1			
92				2	8	4			
93				2	9	6			
94			1	5	161	30			
95				3					
96			2	2					
97			1	4					
98				1					
99			1	1					
100				2					
101									
102				3					
103				3					
104			1	2					
105			1	6					
106			1	5					
107			2	6					
108			1	9					
109				4					
110				5					
111			1	4					
112				11					
113				7					
114				6					
115				6					
116				8					
117				5					
118				5					
119				10					
120				7					
121				16					
122				5					
123				10					
124				9					
125			1	85					
126									
127									
128									
129									
130									
131									
132									
133									
134									
135									
136									
137			1						
138									
139			1						
140									
141									
142									
143									
144									
145		1							
計	449	756	537	613	406	156	85	17	8

適用職員数	3,027人
-------	--------



第11表 職員の給料表別、学歴別、年齢別人員及び平均給料月額

行政職給料表

年齢	大学卒		短大卒		高校卒		中学卒		計	
	職員数	平均給料月額	職員数	平均給料月額	職員数	平均給料月額	職員数	平均給料月額	職員数	平均給料月額
18					12	146,500			12	146,500
19					15	148,700			15	148,700
20			6	156,200	8	151,875			14	153,729
21	1	178,600	4	163,600	20	159,680			25	161,064
22	52	175,950	7	165,114	21	163,419			80	171,713
23	67	181,240	6	172,217	12	174,442			85	179,644
24	93	186,471	10	180,280	20	179,655			123	184,859
25	80	193,689	7	186,271	11	190,191			98	192,766
26	66	199,994	6	200,900	16	200,500			88	200,148
27	84	205,548	5	208,960	21	205,690			110	205,730
28	84	212,112	6	210,817	17	216,771			107	212,779
29	71	219,938	3	210,900	5	218,140			79	219,481
30	52	228,713	3	232,233	7	237,971			62	229,929
31	44	233,034	4	219,675	26	246,042			74	236,882
32	38	243,011	3	247,700	32	249,053			73	245,852
33	41	249,383	6	244,817	21	253,714			68	250,318
34	34	261,247	1	266,700	36	263,500			71	262,466
35	46	271,915	5	269,000	28	278,696	1	279,400	80	274,200
36	44	279,443	3	281,733	22	282,336	1	288,300	70	280,577
37	54	284,735	6	289,183	31	290,913			91	287,133
38	60	298,420	7	295,614	38	301,434	1	298,600	106	299,317
39	63	302,443	12	307,358	46	307,543			121	304,869
40	70	314,041	19	310,458	37	311,900			126	312,872
41	73	320,951	10	315,160	53	320,946	1	314,300	137	320,478
42	127	329,408	19	322,911	63	325,989	1	273,900	210	327,530
43	112	340,624	25	332,244	44	331,239			181	337,185
44	96	351,635	28	336,636	55	336,755	1	320,500	180	344,582
45	141	355,846	25	348,776	46	345,302	2	323,900	214	352,455
46	119	362,713	32	359,076	66	349,917			217	358,284
47	112	368,117	11	362,718	42	357,686			165	365,102
48	148	376,895	23	373,559	49	365,043	1	336,600	221	373,738
49	135	379,802	24	371,088	59	364,700	1	340,800	219	374,601
50	110	383,278	16	377,813	55	374,647	2	344,850	183	379,786
51	143	384,768	18	379,295	65	374,737			226	381,447
52	118	390,416	16	386,046	60	380,662			194	387,039
53	135	393,380	15	388,117	54	381,039	1	342,700	205	389,497
54	118	395,673	8	389,372	59	387,023	1	348,100	186	392,402
55	110	396,869	11	386,900	44	386,466	2	347,791	167	392,884
56	132	405,435	10	389,969	59	385,647			201	398,857
57	127	404,072	9	393,182	64	393,429	1	354,700	201	399,950
58	129	405,791	9	393,091	74	395,015			212	401,491
59	108	414,185	18	399,821	49	397,696	1	371,210	176	407,881
60以上										
合計	3,437	330,295	456	328,513	1,562	327,689	18	327,900	5,473	329,395

(注) 平均給料月額は、平成18年切替え又は平成27年切替えに伴う経過措置額を含んだ額である。(以下、第11表の各表について同じ。)

研究職給料表

学歴 項目 年齢	大 学 卒		短 大 卒		高 校 卒		中 学 卒		計	
	職員数	平均給料額 円	職員数	平均給料額 円	職員数	平均給料額 円	職員数	平均給料額 円	職員数	平均給料額 円
18										
19										
20										
21										
22	3	191,900							3	191,900
23	2	199,300							2	199,300
24	3	210,700							3	210,700
25	5	213,540							5	213,540
26	5	220,660							5	220,660
27	6	232,983							6	232,983
28	6	238,333							6	238,333
29	7	253,657							7	253,657
30	2	292,400							2	292,400
31	7	277,129							7	277,129
32	3	303,467							3	303,467
33	1	306,900							1	306,900
34	1	317,400							1	317,400
35	2	325,850							2	325,850
36	4	344,900							4	344,900
37	4	326,375							4	326,375
38	1	348,200							1	348,200
39	2	358,800							2	358,800
40	4	365,200							4	365,200
41	7	373,557							7	373,557
42	11	381,764							11	381,764
43	7	375,671							7	375,671
44	13	393,977							13	393,977
45	7	403,900							7	403,900
46	11	409,727							11	409,727
47	12	425,967							12	425,967
48	12	421,975							12	421,975
49	13	429,708							13	429,708
50	16	435,856							16	435,856
51	11	438,636							11	438,636
52	5	437,960							5	437,960
53	10	440,700							10	440,700
54	7	441,743							7	441,743
55	8	446,512	1	447,400					9	446,610
56	4	447,400			1	468,943			5	451,709
57	7	454,486							7	454,486
58	12	466,364	1	446,700					13	464,851
59	14	465,842							14	465,842
60以上										
合 計	255	384,761	2	447,050	1	468,943			258	385,571

医療職（一）給料表

学歴 項目 年齢	大 学 卒		短 大 卒		高 校 卒		中 学 卒		計	
	職員数	平均給料額 月	職員数	平均給料額 月	職員数	平均給料額 月	職員数	平均給料額 月	職員数	平均給料額 月
歳	人	円	人	円	人	円	人	円	人	円
18										
19										
20										
21										
22										
23										
24	2	286,500							2	286,500
25	1	298,300							1	298,300
26										
27	1	298,300							1	298,300
28	4	306,225							4	306,225
29	2	325,800							2	325,800
30	2	325,800							2	325,800
31	2	348,300							2	348,300
32	3	393,500							3	393,500
33										
34	2	405,100							2	405,100
35	1	409,700							1	409,700
36										
37	1	409,700							1	409,700
38										
39										
40										
41	1	350,600							1	350,600
42										
43										
44										
45	1	445,900							1	445,900
46	1	541,000							1	541,000
47										
48										
49										
50										
51	1	555,100							1	555,100
52	1	559,000							1	559,000
53	1	554,100							1	554,100
54	1	559,900							1	559,900
55	1	556,100							1	556,100
56	2	563,000							2	563,000
57	1	562,500							1	562,500
58	1	567,000							1	567,000
59	1	551,600							1	551,600
60以上	6	568,217							6	568,217
合 計	40	438,563							40	438,563

医療職（二）給料表

年齢	学歴 項目	大 学 卒		短 大 卒		高 校 卒		中 学 卒		計	
		職員数	平均給料額 月	職員数	平均給料額 月	職員数	平均給料額 月	職員数	平均給料額 月	職員数	平均給料額 月
歳		人	円	人	円	人	円	人	円	人	円
18											
19											
20											
21											
22											
23											
24		4	206,400							4	206,400
25		3	215,333							3	215,333
26		8	223,600							8	223,600
27		9	229,867							9	229,867
28		6	231,800							6	231,800
29		9	246,722	1	187,300					10	240,780
30		5	249,700							5	249,700
31		12	250,050							12	250,050
32		8	263,125							8	263,125
33		8	257,550							8	257,550
34		8	270,713							8	270,713
35		7	286,186	1	292,500					8	286,975
36		4	282,175							4	282,175
37		2	296,850							2	296,850
38		4	301,525							4	301,525
39		4	318,225							4	318,225
40		9	336,522	1	320,300					10	334,900
41		6	320,900							6	320,900
42		7	349,086	1	326,600					8	346,275
43		9	336,200	1	330,200					10	335,600
44		8	362,225							8	362,225
45		11	358,000	1	378,700					12	359,725
46		9	371,533	1	339,100					10	368,290
47		9	373,656							9	373,656
48		11	367,991	1	385,600					12	369,458
49		9	376,811							9	376,811
50		12	386,508							12	386,508
51		13	387,785	3	387,667					16	387,763
52		7	406,971							7	406,971
53		17	390,353	3	392,800					20	390,720
54		8	403,300							8	403,300
55		8	417,701	2	399,094					10	413,979
56		6	410,619	4	390,296					10	402,490
57		10	420,942	2	391,676					12	416,065
58		2	424,367	2	394,000					4	409,184
59		6	432,560	2	401,718					8	424,849
60以上											
合 計		278	334,460	26	370,610					304	337,552

医療職（三）給料表

学歴 項目 年齢	大 学 卒		短 大 卒		高 校 卒		中 学 卒		計	
	職員数	平均給料額 円	職員数	平均給料額 円	職員数	平均給料額 円	職員数	平均給料額 円	職員数	平均給料額 円
18										
19										
20										
21										
22			1	208,500					1	208,500
23	2	211,400	1	211,300					3	211,367
24	4	217,000							4	217,000
25	4	220,850	2	217,150					6	219,617
26	4	234,950	1	228,000					5	233,560
27	6	244,700							6	244,700
28	4	247,625							4	247,625
29	2	254,450							2	254,450
30	3	246,867							3	246,867
31	1	263,400	1	267,300					2	265,350
32	3	268,933	1	265,200					4	268,000
33	2	269,500							2	269,500
34										
35	2	291,350							2	291,350
36										
37	1	312,400							1	312,400
38	2	317,550	1	301,700					3	312,267
39	3	325,233							3	325,233
40	4	330,800							4	330,800
41	4	341,000							4	341,000
42	1	328,700							1	328,700
43	4	347,900							4	347,900
44										
45	1	375,000							1	375,000
46	2	379,700							2	379,700
47	3	382,767	1	367,500					4	378,950
48	7	383,771							7	383,771
49	2	390,400							2	390,400
50	4	394,400							4	394,400
51	4	394,150							4	394,150
52	3	393,867							3	393,867
53	7	394,843							7	394,843
54	5	407,420	1	398,000					6	405,850
55	5	399,760							5	399,760
56	3	403,015							3	403,015
57	5	405,268							5	405,268
58	3	410,938							3	410,938
59	6	403,726							6	403,726
60以上										
合 計	116	337,249	10	268,180					126	331,767

海 事 職 給 料 表

年齢	項目	大 学 卒		短 大 卒		高 校 卒		中 学 卒		計	
		職員数	平均給料額	職員数	平均給料額	職員数	平均給料額	職員数	平均給料額	職員数	平均給料額
歳	人	円	人	円	人	円	人	円	人	円	
18											
19											
20											
21											
22											
23	2	232,500	1	226,400					3	230,467	
24			1	232,500					1	232,500	
25											
26											
27					1	257,800			1	257,800	
28											
29			1	239,000					1	239,000	
30					1	252,300			1	252,300	
31	1	264,800							1	264,800	
32											
33			1	319,200	1	309,700			2	314,450	
34											
35					2	328,450			2	328,450	
36			1	340,400					1	340,400	
37					1	346,300			1	346,300	
38					2	352,300			2	352,300	
39			1	350,200	1	275,100			2	312,650	
40	2	352,450			1	281,600			3	328,833	
41					1	344,900	1	313,200	2	329,050	
42					1	355,800			1	355,800	
43	1	371,800	1	371,200	2	372,700	1	339,000	5	365,480	
44	1	370,600	1	371,200	2	369,900			4	370,400	
45	1	375,700							1	375,700	
46	1	374,000	2	375,850					3	375,233	
47			1	399,200					1	399,200	
48	1	428,500			3	384,167			4	395,250	
49					4	392,875			4	392,875	
50			1	408,000	2	383,300			3	391,533	
51					1	382,000	1	344,900	2	363,450	
52					1	430,800			1	430,800	
53					1	344,900			1	344,900	
54					3	409,333	1	386,700	4	403,675	
55			1	434,800					1	434,800	
56											
57			1	438,600	1	434,800			2	436,700	
58			3	427,833					3	427,833	
59			1	438,600	1	384,900			2	411,750	
60以上											
合 計	10	335,530	18	366,917	33	362,612	4	345,950	65	358,612	

教育職（一）給料表

学歴 項目 年齢	大 学 卒		短 大 卒		高 校 卒		中 学 卒		計	
	職員数	平均給料額 月	職員数	平均給料額 月	職員数	平均給料額 月	職員数	平均給料額 月	職員数	平均給料額 月
歳	人	円	人	円	人	円	人	円	人	円
18										
19										
20										
21										
22										
23										
24										
25										
26										
27										
28										
29										
30										
31										
32										
33										
34	1	304,600							1	304,600
35	3	344,700							3	344,700
36	1	312,000							1	312,000
37	1	381,000	1	309,400					2	345,200
38	1	388,300							1	388,300
39	1	340,500							1	340,500
40	1	371,000							1	371,000
41	3	383,567							3	383,567
42	1	427,200							1	427,200
43	2	417,000							2	417,000
44	1	355,700							1	355,700
45	1	406,700							1	406,700
46										
47	1	438,400							1	438,400
48	4	455,900							4	455,900
49	1	451,000							1	451,000
50			1	340,500					1	340,500
51	2	504,600							2	504,600
52										
53	2	489,950							2	489,950
54										
55	3	439,260							3	439,260
56										
57	2	518,593							2	518,593
58	3	442,967							3	442,967
59	1	397,300							1	397,300
60以上	7	543,856							7	543,856
合 計	43	439,443	2	324,950					45	434,355

教育職（二）給料表

学歴 項目 年齢	大 学 卒		短 大 卒		高 校 卒		中 学 卒		計	
	職員数	平均給料額 月	職員数	平均給料額 月	職員数	平均給料額 月	職員数	平均給料額 月	職員数	平均給料額 月
歳	人	円	人	円	人	円	人	円	人	円
18										
19										
20										
21										
22	3	200,000							3	200,000
23	10	204,620	1	201,700					11	204,355
24	15	212,667							15	212,667
25	25	217,348	2	210,700					27	216,856
26	27	224,215	2	215,350					29	223,603
27	32	234,022	3	221,033					35	232,909
28	45	246,004							45	246,004
29	41	256,027							41	256,027
30	32	265,113							32	265,113
31	61	271,754			1	260,400			62	271,571
32	69	280,691	2	272,800					71	280,469
33	67	287,749	7	258,671					74	284,999
34	87	298,543	5	289,220	1	236,800			93	297,377
35	93	306,338	2	287,050	1	273,000			96	305,589
36	89	315,501	3	286,433	3	303,567			95	314,206
37	79	323,241	3	316,800	2	273,450			84	321,825
38	127	335,196	5	322,300	2	279,400			134	333,882
39	127	344,292	5	331,500	2	282,350			134	342,890
40	129	353,909	7	344,100					136	353,404
41	134	363,870	12	359,867	2	333,750			148	363,139
42	125	370,058	4	354,725	2	342,800			131	369,173
43	163	377,703	10	364,360	1	312,600			174	376,562
44	178	385,209	17	372,682	2	344,150			197	383,711
45	179	389,644	16	389,050	6	367,117			201	388,924
46	118	398,599	19	391,658	1	318,300			138	397,062
47	126	401,957	14	386,143	1	409,600			141	400,441
48	113	407,381	6	380,733					119	406,037
49	123	412,572	18	386,050	4	321,900			145	406,779
50	84	415,487	9	366,244	7	396,157			100	409,702
51	114	417,202	11	391,845	3	394,233			128	414,484
52	95	418,979	14	376,879	4	388,900			113	412,699
53	110	421,415	8	392,000	2	384,050			120	418,831
54	90	427,776	14	363,779	4	384,000			108	417,858
55	86	431,400	12	396,475					98	427,123
56	61	434,427	8	386,050	5	409,660			74	427,524
57	63	438,546	11	385,209	1	352,078			75	429,571
58	48	443,274	6	398,933					54	438,347
59	47	441,435	9	381,178					56	431,751
60以上										
合 計	3,215	366,981	265	364,612	57	353,322			3,537	366,584



教育職（三）給料表

学歴 項目 年齢	大 学 卒		短 大 卒		高 校 卒		中 学 卒		計	
	職員数	平均給料額 月	職員数	平均給料額 月	職員数	平均給料額 月	職員数	平均給料額 月	職員数	平均給料額 月
歳	人	円	人	円	人	円	人	円	人	円
18										
19										
20										
21										
22	39	200,000							39	200,000
23	55	204,118	1	194,400					56	203,945
24	76	211,189	1	194,400					77	210,971
25	76	217,839	3	212,600					79	217,641
26	90	224,659	7	218,043					97	224,181
27	101	234,100	9	225,000					110	233,355
28	110	244,099	4	235,550					114	243,799
29	149	254,051	3	244,300					152	253,859
30	123	263,246	6	255,333					129	262,878
31	143	270,742	18	266,883					161	270,311
32	136	279,715	15	276,413					151	279,387
33	161	286,645	16	283,469					177	286,358
34	151	296,817	6	292,033					157	296,634
35	167	307,890	20	300,910					187	307,144
36	181	318,551	14	310,264					195	317,956
37	187	326,060	24	321,696					211	325,564
38	178	334,944	27	330,722					205	334,388
39	247	345,000	33	339,458					280	344,346
40	239	351,192	51	348,327					290	350,689
41	309	361,459	69	357,729					378	360,778
42	330	367,520	80	364,071					410	366,847
43	338	374,488	88	372,763					426	374,132
44	335	380,873	115	381,259					450	380,972
45	329	387,538	146	387,632					475	387,567
46	300	394,804	134	390,912					434	393,602
47	312	397,804	122	395,979					434	397,291
48	290	403,363	176	398,667					466	401,590
49	293	407,397	147	400,101					440	404,960
50	232	411,321	100	404,781					332	409,351
51	249	411,899	143	407,661					392	410,353
52	261	415,516	120	407,192					381	412,894
53	268	418,890	101	409,274					369	416,258
54	247	422,457	117	412,438					364	419,236
55	241	426,385	88	414,881					329	423,308
56	202	430,020	63	415,745					265	426,627
57	225	434,283	47	415,133					272	430,974
58	222	434,798	53	413,193					275	430,634
59	214	442,107	46	415,350	1	436,200			261	437,368
60以上										
合 計	7,806	365,640	2,213	386,883	1	436,200			10,020	370,339

公安職給料表

学歴 項目 年齢	大 学 卒		短 大 卒		高 校 卒		中 学 卒		計	
	職員数	平均給料額 月	職員数	平均給料額 月	職員数	平均給料額 月	職員数	平均給料額 月	職員数	平均給料額 月
歳	人	円	人	円	人	円	人	円	人	円
18					41	168,800			41	168,800
19					41	173,402			41	173,402
20					63	181,527			63	181,527
21					46	190,576			46	190,576
22	31	199,700			46	198,417			77	198,934
23	52	205,079			35	205,726			87	205,339
24	40	217,835			41	215,963			81	216,888
25	48	225,329			51	225,441			99	225,387
26	46	229,117			39	232,272			85	230,565
27	53	237,049			36	237,836			89	237,367
28	50	244,112			59	243,627			109	243,850
29	64	248,713			57	250,339			121	249,479
30	74	258,874			39	257,179			113	258,289
31	54	263,552			63	259,832			117	261,549
32	60	267,412			51	268,665			111	267,987
33	54	271,619			45	278,527			99	274,759
34	41	282,398			44	281,623			85	281,996
35	47	285,764			48	295,575			95	290,721
36	48	301,815			27	301,267			75	301,617
37	56	316,507			31	307,942			87	313,455
38	40	318,703			34	322,565			74	320,477
39	48	333,750			34	328,400			82	331,532
40	26	347,377			35	336,266			61	341,002
41	36	356,425			29	353,686			65	355,203
42	28	369,275			43	357,840			71	362,349
43	15	386,487			38	373,913			53	377,472
44	16	395,494			33	387,164			49	389,884
45	16	390,988	1	383,600	23	387,765			40	388,950
46	17	402,000			33	400,115			50	400,756
47	16	406,694			25	409,516			41	408,415
48	24	415,550	1	421,700	17	414,876			42	415,424
49	28	406,457			29	411,169			57	408,854
50	22	407,386			20	413,140			42	410,126
51	39	415,887			25	419,368			64	417,247
52	20	418,430			11	422,327			31	419,813
53	32	424,706			26	419,538			58	422,390
54	26	414,465			23	421,622			49	417,824
55	33	414,859			44	417,479			77	416,356
56	32	420,031			38	420,438			70	420,252
57	42	416,786			26	419,995			68	418,013
58	48	417,032	2	417,350	32	417,778			82	417,331
59	50	422,466	1	403,900	29	418,550			80	420,815
60以上										
合 計	1,472	317,033	5	408,780	1,550	301,103			3,027	309,028

第12表 再任用職員の給料表別，級別人員

1 フルタイム勤務職員

給料表	級計	1	2	3	4	5	6	7	8	9
行政職給料表	人 257	人	人	人 256	人	人	人 1	人	人	人
研究職給料表	3			3						
医療職給料表（二）	2				2					
医療職給料表（三）	3				3					
海事職給料表	1				1					
教育職給料表（二）	95	9	86							
教育職給料表（三）	185		185							
公安職給料表	31			5	17	3	3	3		
給料表計	577									
60歳	(251)									
61歳	(156)									
62歳	(78)									
63歳	(63)									
64歳	(29)									

2 短時間勤務職員

給料表	級計	1	2	3	4	5	6	7	8	9
行政職給料表	人 54	人	人	人 54	人	人	人	人	人	人
教育職給料表（三）	24		24							
給料表計	78									
60歳	(12)									
61歳	(19)									
62歳	(15)									
63歳	(20)									
64歳	(12)									

第13表 年齢階層別人員構成比（平成29年と平成19年の比較）全職員

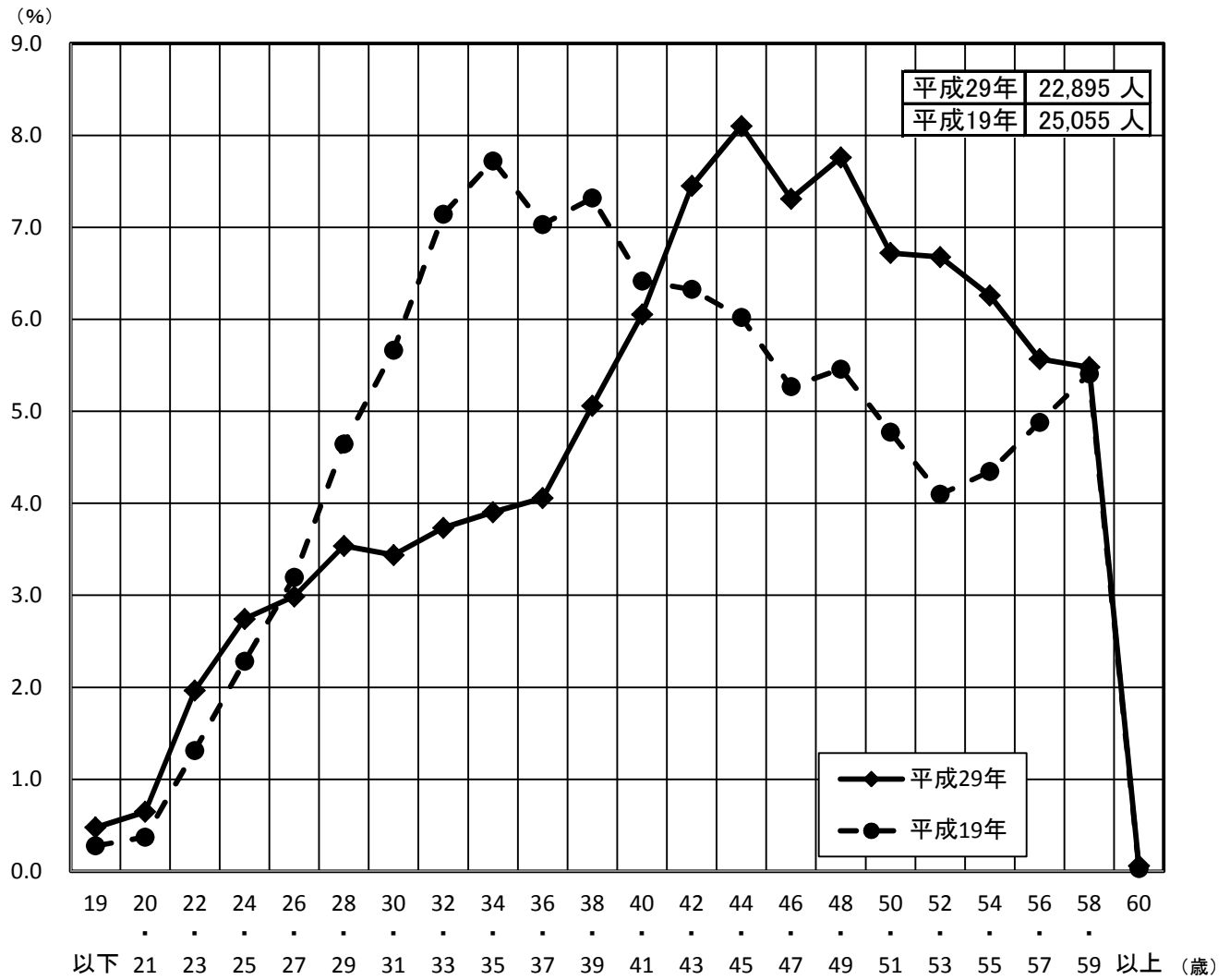

## 2 職種別民間給与実態調査結果

### 平成29年職種別民間給与実態調査の概要

(1) 調査の目的と時期

ア 調査の目的： 民間における給与の実態を把握し、国家公務員及び地方公務員の給与を民間の従業員の給与と比較検討するための基礎資料を作成する。

イ 調査期間： 平成29年5月1日～平成29年6月16日

(2) 調査機関

本人事業委員会及び人事院

(3) 調査の範囲

ア 調査対象事業所

企業規模50人以上で、かつ、事業所規模50人以上の県内の民間事業所 641事業所

イ 調査対象職種

76職種（行政職相当職種22職種、その他の職種54職種）

(4) 調査対象の抽出

ア 標本事業所の抽出

上記(3)のアに記載した事業所を組織、規模、産業により14層に層化し、これらの層から140事業所を無作為に抽出し実地調査を行った。調査の完結した事業所は、第14表のとおりである。

イ 従業員の抽出

初任給関係以外の調査職種については、これに該当する従業員が多数に上るときは、抽出した従業員について調査を行った。なお、臨時の従業員及び役員はすべて除外した。

(5) 調査実人員

5,077人（うち初任給関係職種210人）であり、うち、行政職に相当する調査実人員は4,500人である。

なお、調査職種該当者（母集団）の推定数は33,541人であり、うち、行政職に相当するものは20,752人である。

(6) 集 計

総計及び平均の算出に際しては、母集団に復元して行った。

第14表 県内民間の産業別、企業規模別調査事業所数

産 業	企 業 規 模					
	規 模 計	3,000人以上	1,000人以上 3,000人未満	500人以上 1,000人未満	100人以上 500人未満	50人以上 100人未満
産 業 計	事業所 126	事業所 17	事業所 11	事業所 6	事業所 68	事業所 24
農 業 , 林 業 , 漁 業	0	0	0	0	0	0
鉱 業 , 採 石 業 , 砂 利 業 採 取 業 , 建 設 業	8	2	0	0	2	4
製 造 業	35	3	4	1	18	9
電 気 ・ ガ ス ・ 熱 供 給 ・ 水 道 業 , 情 報 通 信 業 , 運 輸 業 , 郵 便 業	23	5	2	0	12	4
卸 売 業 , 小 売 業	17	1	2	2	9	3
金 融 業 , 保 険 業 , 不 動 産 業 , 物 品 貸 貸 業	7	2	2	1	2	0
教 育 , 学 習 支 援 業 , 医 療 , 福 祉 , サ ー ビ ス 業	36	4	1	2	25	4

(注) 1 実地調査を行った事業所は140事業所であるが、調査の結果、調査不能の事業所が14事業所あった。このため、規模計は126事業所（うち、県内に本社のある事業所は100事業所）となった。  
2 「サービス業」に含まれる産業は、日本標準産業大分類の「学術研究、専門・技術サービス業」、  
「宿泊業、飲食サービス業」、  
「生活関連サービス業、娯楽業」、  
「複合サービス業」及び「サービス業（他に分類されないもの）」（宗教及び外国公務に分類されるものを除く。）である。

第15表 県内民間の職種別、学歴別、企業規模別初任給

職 種	学 歴	企 業 規 模 別			
		企 業 規 模 計	500人以上	100人以上 500人未満	50人以上 100人未満
		円	円	円	円
新 卒 事 務 員	大 学 卒	184,475	210,596	178,908	158,000
	短 大 卒	153,029	155,510	152,339	147,000
	高 校 卒	154,627	164,768	145,091	-
新 卒 技 術 者	大 学 卒	217,937	230,129	197,992	187,000
	短 大 卒	171,646	175,714	166,325	-
	高 校 卒	160,792	162,084	153,773	154,640
新 卒 事 務 員 ・ 技 術 者 計	大 学 卒	203,379	226,243	185,896	172,500
	短 大 卒	160,358	163,888	159,091	147,000
	高 校 卒	158,760	162,681	146,586	154,640

(注) 金額は、きまって支給する給与から時間外手当、家族手当、通勤手当等特定の者にも支給される給与を除き、職員の地域手当に相当する給与を含むものであり、採用のある事業所について平均したものである。

第16表 県内民間の企業規模別，職種別，学歴別給与額等

その1 公民給与比較の対象職種

1 企業規模計

職種名	調査 実人員	平均 年齢	平成29年4月分平均支給額		(A)-(B)	備考	対応級	
			きまって支 給する給与 (A)	うち時間 外手当(B)				
事務	支店長	7	55.9	673,047	49	672,998	構成員50人以上の支店(社)の長又は工場の長 (取締役兼任者を除く。)	本表2企業規模500人以上，本表3企業規模100人以上500人未満及び本表4企業規模50人以上100人未満の対応級欄参照
	大学卒	2	54.9	869,423	0	869,423		
	短大卒	x	x	x	x	x		
	高校卒	3	55.9	520,016	60	519,956		
	中学卒	x	x	x	x	x		
	工場長	4	50.6	792,891	0	792,891		
	大学卒	2	55.5	699,045	0	699,045		
	短大卒	-	-	-	-	-		
	高校卒	2	47.4	853,843	0	853,843		
	中学卒	-	-	-	-	-		
技術	事務部長	120	54.2	512,040	787	511,253	2課以上又は構成員20人以上の部の長の職能資格等が上記部の長と同等と認められる部の長及び部長級専門職(取締役兼任者を除く。)	同上
	大学卒	67	53.9	542,645	137	542,508		
	短大卒	5	54.2	557,676	2,062	555,614		
	高校卒	48	54.6	464,021	1,606	462,415		
	中学卒	-	-	-	-	-		
	技術部長	80	52.3	589,383	1,306	588,077		
	大学卒	42	52.1	613,613	926	612,687		
	短大卒	5	48.6	610,837	0	610,837		
	高校卒	33	53.3	554,760	2,023	552,737		
	中学卒	-	-	-	-	-		
関係	事務部次長	24	52.4	480,085	496	479,589	前記部長に事故等のあるときの職務代行者職能資格等が上記部の次長と同等と認められる部の次長及び部次長級専門職(部長一課長間)	同上
	大学卒	17	53.7	490,888	701	490,187		
	短大卒	-	-	-	-	-		
	高校卒	7	49.2	454,011	0	454,011		
	中学卒	-	-	-	-	-		
	技術部次長	17	51.4	587,593	0	587,593		
	大学卒	6	49.0	570,276	0	570,276		
	短大卒	2	52.9	544,780	0	544,780		
	高校卒	9	52.7	612,703	0	612,703		
	中学卒	-	-	-	-	-		
職種	事務課長	360	49.0	469,184	2,628	466,556	2係以上又は構成員10人以上の課の長の職能資格等が上記課の長と同等と認められる課の長及び課長級専門職	同上
	大学卒	188	47.8	493,787	2,207	491,580		
	短大卒	36	49.3	424,909	575	424,334		
	高校卒	135	50.8	442,127	4,000	438,127		
	中学卒	x	x	x	x	x		
	技術課長	182	49.0	551,369	3,246	548,123		
	大学卒	81	47.5	575,500	3,466	572,034		
	短大卒	14	48.1	525,737	0	525,737		
	高校卒	86	50.5	535,686	3,541	532,145		
	中学卒	x	x	x	x	x		

(注)1 「x」は，調査実人員が1人の場合である(以下本表において同じ。)

2 「中間職(部長一課長間)」とは，部長と課長の両方がいる場合で，役職，職能資格又は給与上の等級(格付)から職責が部長と課長の間に位置付けられる者をいう(以下2から4において同じ。)

職 種 名	調 査 実人員	平 均 年 齢	平成29年4月分平均支給額		(A)－(B)	備 考	対 応 級	
			きまって支 給する給与 (A)	う ち 時 間 外 手 当 (B)				
								円
事 務	事務課長代理	202	47.7	449,687	12,923	436,764	前記課長に事故等のあるときの職務代行者 課長に直属し部下に係長等の役職者を有する者 課長に直属し部下4人以上を有する者 職能資格等が上記課長代理と同等と認められる課長代理及び課長代理級専門職 中間職(課長一係長間)	本表2企業規模500人以上、 本表3企業規模100人以上 500人未満及び 本表4企業規模50人以上100人未満の対応級欄参照
	大 学 卒	121	47.1	455,876	12,901	442,975		
	短 大 卒	20	46.3	425,969	13,128	412,841		
	高 校 卒	61	49.4	444,172	12,903	431,269		
	中 学 卒	-	-	-	-	-		
	技術課長代理	68	49.8	538,136	6,439	531,697		
	大 学 卒	24	46.2	511,585	6,735	504,850		
	短 大 卒	3	49.3	529,946	5,713	524,233		
	高 校 卒	41	51.9	554,178	6,317	547,861		
	中 学 卒	-	-	-	-	-		
技 術	事務係長	549	43.5	372,396	31,187	341,209	係の長及び係長級専門職	同 上
	大 学 卒	241	41.7	385,560	32,849	352,711		
	短 大 卒	84	43.0	343,336	29,713	313,623		
	高 校 卒	222	45.9	367,998	30,028	337,970		
	中 学 卒	2	39.6	292,597	891	291,706		
	技術係長	264	45.1	438,823	37,021	401,802		
	大 学 卒	104	43.2	454,700	38,470	416,230		
	短 大 卒	39	43.3	420,845	27,874	392,971		
	高 校 卒	121	47.6	430,294	38,959	391,335		
	中 学 卒	-	-	-	-	-		
関 係 職	事務主任	356	41.7	318,556	18,327	300,229	係長等のいる事業所における主任 係長等のいない事業所における主任のうち、課長代理以上に直属し、部下を有する者 係長等のいない事業所において、職能資格等が上記主任と同等と認められる主任 中間職(係長一係員間)	同 上
	大 学 卒	157	38.8	322,612	20,587	302,025		
	短 大 卒	67	44.0	335,892	19,924	315,968		
	高 校 卒	132	43.8	307,084	15,218	291,866		
	中 学 卒	-	-	-	-	-		
	技術主任	221	38.9	363,925	44,767	319,158		
	大 学 卒	80	38.2	360,152	48,835	311,317		
	短 大 卒	46	35.9	354,495	40,621	313,874		
	高 校 卒	95	41.4	373,160	43,044	330,116		
	中 学 卒	-	-	-	-	-		
種	事務係員	1,208	35.3	258,738	21,524	237,214		同 上
	大 学 卒	451	33.5	276,659	22,641	254,018		
	短 大 卒	267	34.9	245,735	20,612	225,123		
	高 校 卒	488	37.2	249,173	20,990	228,183		
	中 学 卒	2	37.7	271,609	21,502	250,107		
	技術係員	650	38.1	361,801	61,772	300,029		
	大 学 卒	225	36.6	389,111	70,795	318,316		
	短 大 卒	108	35.2	329,789	47,417	282,372		
	高 校 卒	312	40.2	355,120	60,843	294,277		
	中 学 卒	5	40.5	276,654	52,630	224,024		

(注) 「中間職(課長(係長)一係長(係員)間)」とは、課長(係長)と係長(係員)の両方がいる場合で、役職、職能資格又は給与上の等級(格付)から職責が課長(係長)と係長(係員)の間に位置付けられる者をいう(以下2から4において同じ。)



2 企業規模500人以上

職 種 名		調 査 実人員	平 均 年 齢	平成29年4月分平均支給額		(A)-(B)	備 考	対 応 級
				きまって支 給する給与 (A)	う ち 時 間 外 手 当 (B)			
事 務 ・ 技 術 関 係 職 種	支 店 長	6	55.6	721,409	58	721,351	構成員50人以上の支店(社)の長又は工場 の長 (取締役兼任者を除く。)	行政職9級
	大 学 卒	2	54.9	869,423	0	869,423		
	短 大 卒	x	x	x	x	x		
	高 校 卒	2	55.0	569,612	85	569,527		
	中 学 卒	x	x	x	x	x		
	工 場 長	4	50.6	792,891	0	792,891		
	大 学 卒	2	55.5	699,045	0	699,045		
	短 大 卒	-	-	-	-	-		
	高 校 卒	2	47.4	853,843	0	853,843		
	中 学 卒	-	-	-	-	-		
事 務 部 長	事 務 部 長	28	54.1	623,607	0	623,607	2課以上又は構 成員20人以上 の部の長 職能資格等が 上記部の長と同 等と認められる 部の長及び部 長級専門職 (取締役兼任者 を除く。)	同 上
	大 学 卒	18	54.3	620,500	0	620,500		
	短 大 卒	x	x	x	x	x		
	高 校 卒	9	53.9	606,166	0	606,166		
	中 学 卒	-	-	-	-	-		
	技 術 部 長	49	52.2	675,367	26	675,341		
	大 学 卒	28	51.5	677,305	45	677,260		
	短 大 卒	3	50.9	693,983	0	693,983		
	高 校 卒	18	53.7	668,116	0	668,116		
	中 学 卒	-	-	-	-	-		
事 務 部 次 長	事 務 部 次 長	12	52.6	534,455	892	533,563	前記部長に事 故等のあるとき の職務代行者 職能資格等が 上記部の次長と 同等と認められ る部の次長及 び部次長級專 門職 中間職(部長一 課長間)	同 上
	大 学 卒	10	53.0	531,084	1,083	530,001		
	短 大 卒	-	-	-	-	-		
	高 校 卒	2	50.5	550,190	0	550,190		
	中 学 卒	-	-	-	-	-		
	技 術 部 次 長	13	51.9	620,536	0	620,536		
	大 学 卒	3	51.0	640,359	0	640,359		
	短 大 卒	x	x	x	x	x		
	高 校 卒	9	52.7	612,703	0	612,703		
	中 学 卒	-	-	-	-	-		
事 務 課 長	事 務 課 長	163	48.4	529,683	1,641	528,042	2係以上又は構 成員10人以上 の課の長 職能資格等が 上記課の長と同 等と認められる 課の長及び課 長級専門職	行政職7級 " 8級
	大 学 卒	95	47.3	526,332	1,187	525,145		
	短 大 卒	11	46.2	486,335	321	486,014		
	高 校 卒	57	51.7	551,357	3,165	548,192		
	中 学 卒	-	-	-	-	-		
	技 術 課 長	130	49.2	590,077	1,978	588,099		
	大 学 卒	67	47.0	588,147	4,032	584,115		
	短 大 卒	9	46.8	572,953	0	572,953		
	高 校 卒	54	52.0	594,498	0	594,498		
	中 学 卒	-	-	-	-	-		

職 種 名	調 査 実人員	平 均 年 齢	平成29年4月分平均支給額		(A)－(B)	備 考	対 応 級	
			きま っ て 支 給 する 給 与 (A)	う ち 時 間 外 手 当 (B)				
								円
事務	事務課長代理	66	46.4	476,872	17,273	459,599	前記課長に事故等のあるときの職務代行者 課長に直属し部下に係長等の役職者を有する者 課長に直属し部下4人以上を有する者 職能資格等が上記課長代理と同等と認められる課長代理及び課長代理級専門職 中間職(課長－係長間)	行政職5級 " 6級
	大学卒	25	44.7	455,717	14,373	441,344		
	短大卒	7	42.8	487,477	23,145	464,332		
	高校卒	34	49.0	495,670	18,763	476,907		
	中学卒	-	-	-	-	-		
	技術課長代理	48	51.0	588,403	5,057	583,346		
	大学卒	13	46.0	606,405	10,166	596,239		
	短大卒	2	47.0	553,963	0	553,963		
	高校卒	33	53.1	583,942	3,483	580,459		
	中学卒	-	-	-	-	-		
技 術	事務係長	258	43.5	400,247	36,265	363,982	係の長及び係長級専門職	行政職3級 " 4級
	大学卒	115	42.1	410,686	34,237	376,449		
	短大卒	34	42.9	371,437	47,802	323,635		
	高校卒	107	45.7	397,691	35,979	361,712		
	中学卒	2	39.6	292,597	891	291,706		
	技術係長	134	43.5	489,231	58,704	430,527		
	大学卒	50	40.2	507,489	66,106	441,383		
	短大卒	21	40.4	454,209	35,080	419,129		
	高校卒	63	48.1	486,267	61,519	424,748		
	中学卒	-	-	-	-	-		
関 係 職 種	事務主任	182	41.9	321,004	18,189	302,815	係長等のいる事業所における主任 係長等のいない事業所における主任のうち、課長代理以上に直属し、部下を有する者 係長等のいない事業所において、職能資格等が上記主任と同等と認められる主任 中間職(係長－係員間)	行政職2級 (一部は3級, 4級)
	大学卒	76	39.1	331,082	20,777	310,305		
	短大卒	22	43.8	334,315	23,965	310,350		
	高校卒	84	44.1	309,195	14,683	294,512		
	中学卒	-	-	-	-	-		
	技術主任	119	38.7	418,048	48,793	369,255		
	大学卒	32	40.4	443,080	46,989	396,091		
	短大卒	30	34.7	391,805	42,535	349,270		
	高校卒	57	40.1	417,672	54,133	363,539		
	中学卒	-	-	-	-	-		
種	事務係員	438	35.7	280,703	29,470	251,233		行政職1級
	大学卒	174	34.0	294,515	28,174	266,341		
	短大卒	105	34.4	257,769	31,652	226,117		
	高校卒	157	38.6	281,700	29,452	252,248		
	中学卒	2	37.7	271,609	21,502	250,107		
	技術係員	340	39.6	382,731	67,500	315,231		
	大学卒	87	39.2	428,592	77,885	350,707		
	短大卒	61	35.4	347,113	52,331	294,782		
	高校卒	192	41.3	372,860	67,789	305,071		
	中学卒	-	-	-	-	-		

3 企業規模100人以上500人未満

職 種 名	調 査 実人員	平 均 年 齢	平成29年4月分平均支給額		(A)-(B)	備 考	対 応 級			
			きまって支 給する給与 (A)	う ち 時 間 外 手 当 (B)						
								円	円	
事 務 ・ 技 術 関 係 職 種	支 店 長	x	x	x	x	x	構成員50人以上の支店(社)の長又は工場 の長 (取締役兼任者を除く。)	行政職7級 " 8級		
	大 学 卒	-	-	-	-	-				
	短 大 卒	-	-	-	-	-				
	高 校 卒	x	x	x	x	x				
	中 学 卒	-	-	-	-	-				
	工 場 長	-	-	-	-	-				
	大 学 卒	-	-	-	-	-				
	短 大 卒	-	-	-	-	-				
	高 校 卒	-	-	-	-	-				
	中 学 卒	-	-	-	-	-				
	事 務 部 長	92	54.2	464,459	1,122	463,337			2課以上又は構成員20人以上の部の長 職能資格等が上記部の長と同等と認められる部の長及び部長級専門職 (取締役兼任者を除く。)	同 上
	大 学 卒	49	53.7	501,438	210	501,228				
短 大 卒	4	54.8	432,410	3,088	429,322					
高 校 卒	39	54.8	421,957	2,081	419,876					
中 学 卒	-	-	-	-	-					
技 術 部 長	23	53.4	513,944	0	513,944					
大 学 卒	11	52.0	552,774	0	552,774					
短 大 卒	x	x	x	x	x					
高 校 卒	11	55.1	469,332	0	469,332					
中 学 卒	-	-	-	-	-					
事 務 部 次 長	12	52.2	412,043	0	412,043	前記部長に事故等のあるときの職務代行者 職能資格等が上記部の次長と同等と認められる部の次長及び部次長級専門職 中間職(部長一課長間)	同 上			
大 学 卒	7	54.9	417,080	0	417,080					
短 大 卒	-	-	-	-	-					
高 校 卒	5	48.6	405,599	0	405,599					
中 学 卒	-	-	-	-	-					
技 術 部 次 長	4	50.2	505,165	0	505,165					
大 学 卒	3	47.3	508,640	0	508,640					
短 大 卒	x	x	x	x	x					
高 校 卒	-	-	-	-	-					
中 学 卒	-	-	-	-	-					
事 務 課 長	193	49.6	407,810	2,148	405,662			2係以上又は構成員10人以上の課の長 職能資格等が上記課の長と同等と認められる課の長及び課長級専門職	行政職5級 " 6級	
大 学 卒	91	48.8	448,070	2,090	445,980					
短 大 卒	25	51.4	384,067	745	383,322					
高 校 卒	76	50.2	368,078	2,695	365,383					
中 学 卒	x	x	x	x	x					
技 術 課 長	47	48.4	419,168	8,944	410,224					
大 学 卒	11	49.8	530,003	0	530,003					
短 大 卒	5	51.3	417,059	0	417,059					
高 校 卒	30	47.1	383,614	14,278	369,336					
中 学 卒	x	x	x	x	x					

職 種 名	調 査 実人員	平 均 年 齢	平成29年4月分平均支給額		(A)－(B)	備 考	対 応 級	
			きまって支 給する給与 (A)	う ち 時 間 外 手 当 (B)				
								円
事 務 ・ 技 術 関 係 職 種	事務課長代理	人	歳	円	円	円	前記課長に事故等 のあるときの職務代 行者 課長に直属し部下 に係長等の役職者 を有する者 課長に直属し部下 4人以上を有する者 職能資格等が上記 課長代理と同等と 認められる課長代 理及び課長代理級 専門職 中間職(課長－係 長間)	行政職4級
	大学卒	136	48.3	436,469	10,809	425,660		
	短大卒	96	47.9	455,926	12,446	443,480		
	高校卒	13	48.3	389,885	7,252	382,633		
	中学卒	27	49.8	389,930	6,730	383,200		
	-	-	-	-	-	-		
	技術課長代理	20	46.7	410,198	9,954	400,244		
	大学卒	11	46.4	405,622	2,900	402,722		
	短大卒	x	x	x	x	x		
	高校卒	8	46.3	413,866	19,672	394,194		
中学卒	-	-	-	-	-			
事 務 ・ 技 術 関 係 職 種	事務係長	276	43.3	347,929	26,554	321,375	係の長及び係 長級専門職	行政職3級
	大学卒	121	41.1	357,492	32,018	325,474		
	短大卒	47	43.1	330,928	17,132	313,796		
	高校卒	108	45.8	344,353	24,394	319,959		
	中学卒	-	-	-	-	-		
	技術係長	107	46.9	397,282	10,170	387,112		
	大学卒	47	46.7	414,378	8,128	406,250		
	短大卒	15	48.5	387,727	12,015	375,712		
	高校卒	45	46.6	382,826	11,673	371,153		
	中学卒	-	-	-	-	-		
事 務 ・ 技 術 関 係 職 種	事務主任	169	41.4	316,741	19,065	297,676	係長等のいる事業 所における主任 係長等のいない事 業所における主任 のうち、課長代理以 上に直属し、部下を 有する者 係長等のいない事 業所において、職 能資格等が上記主 任と同等と認められ る主任 中間職(係長－係 員間)	行政職2級 (一部は3級)
	大学卒	80	38.1	309,256	20,556	288,700		
	短大卒	43	44.7	341,416	18,267	323,149		
	高校卒	46	43.7	304,606	17,391	287,215		
	中学卒	-	-	-	-	-		
	技術主任	66	38.7	308,679	47,215	261,464		
	大学卒	41	36.8	303,472	53,229	250,243		
	短大卒	9	40.2	294,975	39,863	255,112		
	高校卒	16	43.2	332,261	34,498	297,763		
	中学卒	-	-	-	-	-		
事 務 ・ 技 術 関 係 職 種	事務係員	654	34.9	251,642	17,325	234,317		行政職1級
	大学卒	259	32.9	265,784	18,610	247,174		
	短大卒	140	35.0	238,483	12,718	225,765		
	高校卒	255	36.8	244,483	18,654	225,829		
	中学卒	-	-	-	-	-		
	技術係員	227	34.5	330,875	54,140	276,735		
	大学卒	114	33.5	351,246	68,087	283,159		
	短大卒	31	35.1	294,085	29,006	265,079		
	高校卒	79	36.4	302,469	33,551	268,918		
	中学卒	3	39.0	278,885	57,619	221,266		

4 企業規模50人以上100人未満

職 種 名	調 査 実人員	平 均 年 齢	平成29年4月分平均支給額		(A)-(B)	備 考	対 応 級	
			きまって支 給する給与 (A)	う ち 時 間 外 手 当 (B)				
								円
事 務 ・ 技 術 関 係 職 種	支 店 長	-	-	-	-	-	構成員50人以上の支店(社)の長又は工場 の長 (取締役兼任者 を除く。)	行政職6級 " 7級
	大 学 卒	-	-	-	-	-		
	短 大 卒	-	-	-	-	-		
	高 校 卒	-	-	-	-	-		
	中 学 卒	-	-	-	-	-		
	工 場 長	-	-	-	-	-		
	大 学 卒	-	-	-	-	-		
	短 大 卒	-	-	-	-	-		
	高 校 卒	-	-	-	-	-		
	中 学 卒	-	-	-	-	-		
	事 務 部 長	-	-	-	-	-	2課以上又は構 成員20人以上 の部の長 職能資格等が 上記部の長と同 等と認められる 部の長及び部 長級専門職 (取締役兼任者 を除く。)	同 上
	大 学 卒	-	-	-	-	-		
短 大 卒	-	-	-	-	-			
高 校 卒	-	-	-	-	-			
中 学 卒	-	-	-	-	-			
技 術 部 長	8	50.5	401,949	8,933	393,016			
大 学 卒	3	56.0	394,717	8,589	386,128			
短 大 卒	x	x	x	x	x			
高 校 卒	4	48.8	399,610	11,425	388,185			
中 学 卒	-	-	-	-	-			
事 務 部 次 長	-	-	-	-	-	前記部長に事 故等のあるとき の職務代行者 職能資格等が 上記部の次長と 同等と認められ る部の次長及 び部次長級專 門職 中間職(部長一 課長間)	同 上	
大 学 卒	-	-	-	-	-			
短 大 卒	-	-	-	-	-			
高 校 卒	-	-	-	-	-			
中 学 卒	-	-	-	-	-			
技 術 部 次 長	-	-	-	-	-			
大 学 卒	-	-	-	-	-			
短 大 卒	-	-	-	-	-			
高 校 卒	-	-	-	-	-			
中 学 卒	-	-	-	-	-			
事 務 課 長	4	44.8	439,904	58,214	381,690	2係以上又は構 成員10人以上 の課の長 職能資格等が 上記課の長と同 等と認められる 課の長及び課 長級専門職	行政職5級	
大 学 卒	2	41.0	486,960	57,176	429,784			
短 大 卒	-	-	-	-	-			
高 校 卒	2	48.5	392,849	59,252	333,597			
中 学 卒	-	-	-	-	-			
技 術 課 長	5	48.2	383,098	0	383,098			
大 学 卒	3	52.0	417,990	0	417,990			
短 大 卒	-	-	-	-	-			
高 校 卒	2	42.5	330,760	0	330,760			
中 学 卒	-	-	-	-	-			

職 種 名	調 査 実人員	平 均 年 齢	平成29年4月分平均支給額		(A)－(B)	備 考	対 応 級	
			きまって支 給する給与 (A)	う ち 時 間 外 手 当 (B)				
								円
事務	事務課長代理	-	-	-	-	-	前記課長に事故等のあるときの職務代行者 課長に直属し部下に係長等の役職者を有する者 課長に直属し部下4人以上を有する者 職能資格等が上記課長代理と同等と認められる課長代理及び課長代理級専門職 中間職(課長一係長間)	行政職4級
	大学卒	-	-	-	-	-		
	短大卒	-	-	-	-	-		
	高校卒	-	-	-	-	-		
	中学卒	-	-	-	-	-		
	技術課長代理	-	-	-	-	-		
	大学卒	-	-	-	-	-		
	短大卒	-	-	-	-	-		
	高校卒	-	-	-	-	-		
	中学卒	-	-	-	-	-		
技 術	事務係長	15	47.1	280,360	16,897	263,463	係の長及び係長級専門職	行政職3級
	大学卒	5	45.2	315,119	15,323	299,796		
	短大卒	3	42.7	218,815	3,312	215,503		
	高校卒	7	50.4	281,909	23,843	258,066		
	中学卒	-	-	-	-	-		
	技術係長	23	46.5	325,779	29,660	296,119		
	大学卒	7	44.9	294,919	15,739	279,180		
	短大卒	3	42.0	306,045	44,680	261,365		
	高校卒	13	48.5	346,950	33,688	313,262		
	中学卒	-	-	-	-	-		
関 係 職 種	事務主任	5	33.2	240,574	1,961	238,613	係長等のいる事業所における主任 係長等のいない事業所における主任のうち、課長代理以上に直属し、部下を有する者 係長等のいない事業所において、職能資格等が上記主任と同等と認められる主任 中間職(係長一係員間)	行政職2級 (一部は3級)
	大学卒	x	x	x	x	x		
	短大卒	2	33.5	234,158	2,658	231,500		
	高校卒	2	29.5	222,057	2,244	219,813		
	中学卒	-	-	-	-	-		
	技術主任	36	40.4	273,537	22,937	250,600		
	大学卒	7	35.3	279,642	26,914	252,728		
	短大卒	7	35.9	238,513	30,888	207,625		
	高校卒	22	43.5	282,738	19,142	263,596		
	中学卒	-	-	-	-	-		
種	事務係員	116	35.6	206,080	11,257	194,823		行政職1級
	大学卒	18	35.2	236,791	19,427	217,364		
	短大卒	22	36.8	224,558	8,965	215,593		
	高校卒	76	35.3	193,458	9,986	183,472		
	中学卒	-	-	-	-	-		
	技術係員	83	33.9	245,264	27,581	217,683		
	大学卒	24	32.8	256,810	22,974	233,836		
	短大卒	16	32.7	230,791	33,702	197,089		
	高校卒	41	34.6	242,960	26,718	216,242		
	中学卒	2	41.7	274,794	48,472	226,322		

その2 公民給与比較の対象外職種  
企業規模計

職 種 名		調 査 実人員	平 均 年 齢	平成29年4月分平均支給額		(A)-(B)	備 考
				きまって支 給する給与 (A)	う ち 時 間 外 手 当 (B)		
研究 関係 職種	研 究 所 長	-	-	-	-	-	構成員50人以上の所の長 (取締役兼任者を除く.) 2室(係)以上又は構成員7人以上の 部(課)の長 構成員3人以上の室(係)の長 下記研究員より上位の者(研究所長 の職名を有する者, 上記研究部(課) 長及び研究室(係)長を除く.)
	研 究 部 ( 課 ) 長	-	-	-	-	-	
	研 究 室 ( 係 ) 長	-	-	-	-	-	
	主 任 研 究 員	-	-	-	-	-	
	研 究 員	-	-	-	-	-	
	研 究 補 助 員	-	-	-	-	-	
医 療 関 係 職 種	病 院 長	-	-	-	-	-	部下に医師又は歯科医師5人以上 上記病院長に事故等のあるときの 職務代行者 部下に医師又は歯科医師1人以上
	副 院 長	-	-	-	-	-	
	医 科 長	-	-	-	-	-	
	医 師	2	45.5	1,577,345	215,000	1,362,345	
	歯 科 医 師	-	-	-	-	-	
	薬 局 長	x	x	x	x	x	部下に薬剤師2人以上
	薬 剤 師	13	32.1	395,203	11,882	383,321	
	診 療 放 射 線 技 師	16	33.9	310,393	22,282	288,111	
	臨 床 検 査 技 師	10	38.3	288,725	41,461	247,264	
	栄 養 士	9	34.7	232,889	6,054	226,835	
	理 学 療 法 士	35	31.3	295,082	4,447	290,635	
	作 業 療 法 士	19	32.2	276,857	1,994	274,863	
	総 看 護 師 長	2	43.5	408,074	0	408,074	部下に看護師長5人以上
	看 護 師 長	22	47.7	362,925	17,695	345,230	部下に看護師又は准看護師5人以上
看 護 師	94	38.8	298,407	35,873	262,534		
准 看 護 師	43	41.3	264,135	33,196	230,939		
教 育 関 係 職 種	大 学 学 長	-	-	-	-	-	
	大 学 副 学 長	-	-	-	-	-	
	大 学 学 部 長	7	59.1	647,646	0	647,646	
	大 学 教 授	36	57.5	555,325	0	555,325	
	大 学 准 教 授	25	50.7	479,891	0	479,891	
	大 学 講 師	22	41.7	402,412	0	402,412	
	大 学 助 教	6	40.7	444,280	0	444,280	
	高 等 学 校 校 長	-	-	-	-	-	
	高 等 学 校 教 頭	6	52.8	461,797	0	461,797	
	高 等 学 校 主 幹 教 諭	-	-	-	-	-	
	高 等 学 校 指 導 教 諭	-	-	-	-	-	
高 等 学 校 教 諭	103	40.8	333,303	1,247	332,056		

職 種 名		調 査 実人員	平 均 年 齢	平成29年4月分平均支給額		(A)-(B)	備 考
				きまって支 給する給与 (A)	う ち 時 間 外 手 当 (B)		
海 事 関 係 職 種	船 長 ・ 機 関 長	8	48.0	764,642	38,137	726,505	
	一 等 航 海 士 ・ 機 関 士	8	46.5	683,728	31,950	651,778	
	二 等 航 海 士 ・ 機 関 士	8	39.3	580,450	26,517	553,933	
	三 等 航 海 士 ・ 機 関 士	11	30.5	489,534	21,694	467,840	
	運 航 士	-	-	-	-	-	
	甲 板 長 ・ 操 機 長	5	54.8	633,196	32,864	600,332	
	甲 板 手 ・ 操 機 手	9	33.2	487,284	21,395	465,889	
甲 板 員 ・ 機 関 員	12	21.9	386,667	16,466	370,201		
技 能 ・ 労 務 関 係 職 種	電 話 交 換 手	x	x	x	x	x	見習, 外国語の電話交換手を 除く。 業務委託契約等に基づき, 他 の事業所において業務に従事 している者を除く。
	自家用乗用自動車運転手	2	49.7	246,733	2,195	244,538	
	守 衛	20	50.9	414,261	30,259	384,002	
	用 務 員	-	-	-	-	-	



第17表 県内民間における初任給の改定状況

学歴	項目 企業規模	採用あり	初任給の改定状況			採用なし
			増額	据置き	減額	
			%	%	%	
大学卒	規模計	27.2	(44.6)	(55.4)	(0.0)	72.8
	500人以上	52.5	(63.0)	(37.0)	(0.0)	47.5
	100人以上 500人未満	23.2	(28.8)	(71.2)	(0.0)	76.8
	50人以上 100人未満	7.2	(0.0)	(100.0)	(0.0)	92.8
高校卒	規模計	26.5	(42.9)	(57.1)	(0.0)	73.5
	500人以上	46.3	(61.2)	(38.8)	(0.0)	53.7
	100人以上 500人未満	22.8	(32.7)	(67.3)	(0.0)	77.2
	50人以上 100人未満	11.2	(0.0)	(100.0)	(0.0)	88.8

(注) 1 新規学卒者の採用の有無は、企業全体として見た場合の採用状況について集計したものである。

2 ( ) 内は、新規学卒者の採用がある事業所を100とした割合である。

第18表 県内民間における定期昇給制度の状況

役職 段階	項目 企業規模	定期昇給 制度あり	定期昇給制度あり			定期昇給 制度なし
			自動昇給	査定昇給	昇格昇給	
		%	%	%	%	%
係員	規模計	91.9	60.5	59.8	55.4	8.1
	500人以上	95.5	68.3	50.3	60.2	4.5
	100人以上 500人未満	92.9	61.5	59.5	57.4	7.1
	50人以上 100人未満	85.6	49.5	71.1	45.8	14.4
課長級	規模計	89.8	56.5	60.2	60.1	10.2
	500人以上	75.7	46.9	47.7	68.0	24.3
	100人以上 500人未満	93.7	63.4	60.1	59.1	6.3
	50人以上 100人未満	100.0	50.0	81.3	50.0	0.0

(注) 定期昇給制度の内容は、複数回答である。

## 第19表 県内民間における家族手当の支給状況

### その1 家族手当の支給状況及び配偶者に対する家族手当の見直し予定

家族手当制度がある	配偶者に家族手当を支給する	配偶者に対する家族手当を見直す予定又は見直すことについて検討中	税制及び社会保障制度の見直しの動向等によっては見直すことを検討する	配偶者に対する家族手当を見直す予定がない(検討も行っていない)
87.6%	(95.6%)	[5.6%]	[11.0%]	[83.4%]

(注) 1 ( )内は、家族手当制度がある事業所を100とした割合である。

2 [ ]内は、配偶者に家族手当を支給する事業所を100とした割合である。

### その2 扶養家族の構成別支給月額

扶養家族の構成	支給月額
配偶者	13,569円
配偶者と子1人	18,658円
配偶者と子2人	22,920円

(注) 支給月額は、配偶者に家族手当を支給し、その支給につき配偶者の収入による制限がある事業所について算出した。

備考 職員の扶養手当の現行支給月額は、配偶者については10,000円、配偶者以外については、子が1人につき8,000円、父母等が1人につき6,500円である。なお、満16歳の年度初めから満22歳の年度末までの子がいる場合は、当該子1人につき5,000円が加算される。

## 第20表 県内民間における住宅手当の支給状況

支給の有無	事業所割合
支給する	62.2%
支給しない	37.8%
借家・借間居住者に対する住宅手当月額の最高支給額の中位階層	25,000円以上 26,000円未満

(注) 職員の住居手当の現行の最高支給限度額は、27,000円である。

第21表 県内民間における冬季賞与の考課査定分の配分状況

企業規模	係 員		課 長 級		部長級（非役員）	
	一定率(額)分	考課査定分	一定率(額)分	考課査定分	一定率(額)分	考課査定分
規 模 計	% 66.4	% 33.6	% 62.2	% 37.8	% 55.6	% 44.4
500人以上	63.0	37.0	59.9	40.1	51.4	48.6
100人以上 500人未満	69.3	30.7	63.3	36.7	58.7	41.3
50人以上 100人未満	63.8	36.2	62.0	38.0	53.7	46.3

第22表 県内民間における月45時間を超え60時間を超えない時間外労働の割増賃金率の状況

割 増 賃 金 率	適 用 従 業 員		( 参 考 ) 適 用 事 業 所	
	割 合	累 積 割 合	割 合	累 積 割 合
31%以上	20.7%	20.7%	9.3%	9.3%
30%	13.6%	34.3%	9.4%	18.7%
29%	0.0%	34.3%	0.0%	18.7%
28%	0.0%	34.3%	0.0%	18.7%
27%	0.0%	34.3%	0.0%	18.7%
26%	0.0%	34.3%	0.0%	18.7%
25%	65.7%	100.0%	81.3%	100.0%

### 3 生 計 費 関 係

#### 平成29年 4 月の標準生計費算定方法

「家計調査」(総務省)等に基づき、標準生計費を次の方法により費目別、世帯人員別に算定した。

##### (1) 標準生計費の費目

標準生計費は、次の5つの費目別に算定している。各費目の内容は、それぞれ次に掲げる家計調査等の大分類項目に対応する。

食 料 費……………食料

住 居 関 係 費……………住居，光熱・水道，家具・家事用品

被 服 ・ 履 物 費……………被服及び履物

雑 費 I ……………保健医療，交通・通信，教育，教養娯楽

雑 費 II ……………その他の消費支出(諸雑費，こづかい，交際費，仕送り金)

##### (2) 費目別、世帯人員別標準生計費の算定

2人～5人世帯については、家計調査における平成29年4月の費目別平均支出金額(日数を $\frac{365}{12}$ 日に、世帯人員を4人に調整したもの)に、費目別、世帯人員別生計費換算乗数(全国)を乗じて算定した。

なお、1人世帯については、平成26年の「全国消費実態調査」(総務省)の単身勤労者世帯について、並数階層の費目別支出金額を求め、これに消費者物価、消費水準の変動分を加味して算出した平成29年4月の全国の標準生計費を、本県の平均4人値と全国平均4人値との比率で調整して算定した。

##### (参考) 費目別、世帯人員別生計費換算乗数

平成28年1月～12月の家計調査の調査世帯(全国・勤労者世帯)のうち、有業人員が1人で夫婦のみ又は夫婦とその子で構成される標準世帯について、世帯人員別に並数階層の費目別支出金額を求め、これをそれぞれ4人世帯の費目別平均支出金額で除して費目別、世帯人員別生計費換算乗数を求めた。

第23表 鹿児島市における費目別，世帯人員別標準生計費

費目	世帯人員				
	1人	2人	3人	4人	5人
食料費	円 29,960	円 40,180	円 47,050	円 53,920	円 60,780
住居関係費	48,340	48,220	41,180	34,130	27,080
被服・履物費	3,310	5,670	7,380	9,090	10,800
雑費Ⅰ	46,990	35,780	49,300	62,830	76,360
雑費Ⅱ	22,280	29,880	32,390	34,900	37,410
計	150,880	159,730	177,300	194,870	212,430

(注) 標準生計費は，総務省の家計調査を基礎に算出した。

(参考) 費目別，世帯人員別生計費換算乗数(全国)

費目	世帯人員			
	2人	3人	4人	5人
食料費	0.567	0.664	0.761	0.858
住居関係費	1.142	0.975	0.808	0.641
被服・履物費	0.426	0.554	0.682	0.811
雑費Ⅰ	0.321	0.442	0.563	0.684
雑費Ⅱ	0.394	0.427	0.460	0.494

## 4 労働経済関係

第24表 労働経済指標

項目 年度 年月	① 実質国内 総生産 (GDP)	② 常用雇用 指数 (調査 産業計)	③ 有効求人 倍率 (季節 調整値)	④ 完全 失業率 (季節 調整値)	⑤ きま っ て 支給する給与 (調査産業計)			
					全 国		鹿 児 島 県	
	前年度比・ 前期比 (%)	前年度比・ 前年同月比 (%)	(倍)	(%)	(千円)	前年度比・ 前年同月比 (%)	(千円)	前年度比・ 前年同月比 (%)
平成27年度	1.2	1.1	1.23	3.3	289.1	0.5	227.6	△ 1.7
28年度	1.2	0.9	1.39	3.0	290.0	0.3	228.2	0.3
平成28年4月	0.4	0.8	1.33	3.2	293.8	0.5	229.4	0.5
5月		0.8	1.35	3.2	287.5	0.3	226.2	1.0
6月		0.9	1.36	3.1	290.3	0.0	229.4	0.5
7月	0.3	0.8	1.37	3.0	290.1	0.3	228.6	0.4
8月		0.9	1.37	3.1	288.3	0.3	227.0	0.2
9月		1.0	1.38	3.0	289.1	0.3	228.1	0.2
10月	0.3	0.9	1.40	3.0	291.0	0.4	229.4	0.1
11月		1.0	1.41	3.1	290.7	0.6	228.4	1.2
12月		1.0	1.43	3.1	290.7	0.5	230.2	△ 0.3
平成29年1月	(p)0.3	1.1	1.43	3.0	288.1	0.4	226.6	△ 0.2
2月		1.1	1.43	2.8	289.3	0.3	226.2	△ 0.6
3月		1.1	1.45	2.8	291.4	△ 0.2	229.2	0.2
4月		1.6	1.48	2.8	295.0	0.3	231.1	0.7
5月		1.8	1.49	3.1	289.1	0.5	229.1	1.3
資料出所	内閣府	厚生労働省		総務省	厚生労働省			

- (注) 1 (p)の付されている数値は速報値である。  
 2 ①は平成23暦年連鎖価格, ②, ⑤, ⑥, ⑨, ⑩, ⑪は平成27年基準(ただし, ⑨, ⑩, ⑪の平成27年度は平成22年基準)である。  
 3 ②, ⑤, ⑥, ⑦, ⑧は事業所規模30人以上の数値である。  
 4 ⑨は農林漁家世帯を除く数値である。  
 5 ⑨の平成27年度, 28年度の欄は, それぞれ平成27暦年, 28暦年の数値である。

項目 年度 年月	⑥ 所 定 内 給 与 (調 査 産 業 計)				⑦ 総 実 労 働 時 間 数 (調 査 産 業 計)		⑧ 所 定 外 労 働 時 間 数 (調 査 産 業 計)	
	全 国		鹿 児 島 県		全 国	鹿 児 島 県	全 国	鹿 児 島 県
	(千円)	前年度比・ 前年同月比 (%)	(千円)	前年度比・ 前年同月比 (%)	(時間)	(時間)	(時間)	(時間)
平成27年度	264.0	0.6	211.4	△ 1.9	148.9	148.7	12.8	10.6
28年度	265.0	0.4	212.0	0.3	148.3	148.0	12.7	10.9
平成28年4月	267.6	0.4	213.0	0.2	153.8	152.3	13.3	11.0
5月	263.0	0.1	210.2	0.6	142.7	143.2	12.2	10.8
6月	265.7	0.1	213.4	0.1	154.0	152.3	12.5	10.5
7月	265.5	0.4	212.5	△ 0.9	151.5	150.2	12.5	11.1
8月	264.3	0.5	211.0	0.8	145.0	145.7	11.9	10.7
9月	265.0	0.5	212.2	0.2	148.8	148.8	12.5	10.8
10月	265.6	0.5	212.9	△ 0.2	148.3	148.9	12.8	11.1
11月	265.1	0.7	212.2	1.6	150.5	149.7	13.1	10.8
12月	264.9	0.6	212.9	0.2	148.0	149.9	13.1	11.9
平成29年1月	263.4	0.6	210.7	1.5	139.2	141.4	12.3	10.6
2月	264.1	0.3	210.6	△ 0.3	146.7	144.2	12.7	10.2
3月	266.1	0.0	213.0	0.2	150.3	148.8	13.1	10.7
4月	268.9	0.6	214.7	0.7	153.1	150.4	13.2	10.9
5月	264.8	0.7	212.8	1.3	144.7	145.0	12.3	10.8
資料出所	厚 生 労 働 省							

項目 年度 年月	⑨ 消費支出 (二人以上の世帯のうち勤労者世帯)				⑩ 消費者物価指数 (総合)		⑪ 国内企業 物価指数
	全 国		鹿 児 島 市		全 国	鹿 児 島 市	
	(千円)	前年比・ 前年同月比 (%)	(千円)	前年比・ 前年同月比 (%)	前年度比・ 前年同月比 (%)	前年度比・ 前年同月比 (%)	前年度比・ 前年同月比 (%)
平成27年度	315.4	△ 1.0	315.8	△ 3.6	0.2	0.7	△ 3.2
28年度	310.4	△ 1.6	319.1	1.1	△ 0.1	△ 2.8	△ 2.3
平成28年4月	337.3	1.3	342.8	5.3	△ 0.3	△ 0.1	△ 4.4
5月	308.0	△ 2.9	293.1	△ 12.8	△ 0.5	△ 0.1	△ 4.6
6月	277.5	△ 5.4	336.9	8.1	△ 0.4	△ 0.1	△ 4.5
7月	303.9	△ 3.7	322.0	0.5	△ 0.4	△ 0.3	△ 4.2
8月	302.0	△ 4.9	348.9	△ 19.8	△ 0.5	△ 0.4	△ 3.8
9月	297.3	△ 0.7	322.5	14.9	△ 0.5	△ 0.2	△ 3.3
10月	306.6	△ 1.2	323.6	11.9	0.1	0.1	△ 2.7
11月	295.3	0.1	291.1	15.9	0.5	0.6	△ 2.3
12月	350.3	3.0	375.4	24.2	0.3	0.4	△ 1.2
平成29年1月	307.3	△ 1.8	315.5	2.8	0.4	0.7	0.5
2月	298.2	0.0	312.3	14.9	0.3	0.3	1.1
3月	337.4	0.6	348.9	18.5	0.2	0.2	1.4
4月	330.4	△ 2.1	290.6	△ 15.2	0.4	0.3	2.1
5月	314.1	2.0	305.6	4.2	0.4	0.2	2.1
資料出所	総 務 省						日本銀行



## 5 人事院の報告及び勧告の概要

### 給与勧告

#### ○ 本年の給与勧告のポイント

##### 月例給、ボーナスともに引上げ

- ① 民間給与との較差(0.15%)を埋めるため、俸給表の水準を引き上げるとともに、給与制度の総合的見直しにおける本府省業務調整手当の手当額を引上げ
- ② ボーナスを引上げ(0.1月分)、民間の支給状況等を踏まえ勤勉手当に配分

##### 給与制度の総合的見直し

- ① 本府省業務調整手当の手当額を引上げ
- ② 経過措置の廃止等に伴って生ずる原資を用いて、若年層を中心に、平成27年1月1日に抑制された昇給を回復

### I 給与勧告制度の基本的考え方

(給与勧告の意義と役割)

- ・ 国家公務員給与は、社会一般の情勢に適応するように国会が随時変更することができる。その変更に関し必要な勧告・報告を行うことは、国家公務員法に定められた人事院の責務
- ・ 勧告は、労働基本権制約の代償措置として、国家公務員に対し適正な給与を確保する機能を有するものであり、能率的な行政運営を維持する上での基盤
- ・ 公務には市場の抑制力という給与決定上の制約がないことから、給与水準は、経済・雇用情勢等を反映して労使交渉等によって決定される民間の給与水準に準拠して定めることが最も合理的

(現行の民間給与との比較方法等)

- ・ 公務と民間企業の給与比較は、単純な平均値ではなく、役職段階、勤務地域、学歴、年齢等の給与決定要素を合わせて比較することが適当
- ・ 企業規模50人以上の多くの民間企業は部長、課長、係長等の役職段階を有しており、公務と同種・同等の者同士による給与比較が可能。さらに、現行の調査対象事業所数であれば、実地による精緻な調査が可能であり、調査の精確性を維持

### II 民間給与との較差に基づく給与改定

#### 1 民間給与との比較

約12,400民間事業所の約53万人の個人別給与を実地調査(完了率87.8%)

<月例給> 公務と民間の4月分の給与額を比較

○民間給与との較差 631円 0.15% [行政職(一)…現行給与410,719円 平均年齢43.6歳]  
[俸給 456円 本府省業務調整手当 119円 はね返し分(注) 56円]  
(注)俸給等の改定に伴い諸手当の額が増減する分

<ボーナス> 昨年8月から本年7月までの直近1年間の民間の支給実績(支給割合)と公務の年間の支給月数を比較

○民間の支給割合 4.42月(公務の支給月数 4.30月)

#### 2 給与改定の内容と考え方

<月例給>

##### (1) 俸給表

##### ① 行政職俸給表(一)

民間の初任給との間に差があること等を踏まえ、総合職試験、一般職試験(大卒程度)及び一般職試験(高卒者)採用職員の初任給を1,000円引上げ。若年層についても同程度の改定。その他は、それぞれ400円の引上げを基本に改定(平均改定率0.2%)

## ② その他の俸給表

行政職(一)との均衡を基本に改定。(指定職俸給表は改定なし)

### (2) 本府省業務調整手当

給与制度の総合的見直しを円滑に進める観点から、係長級の手当額を900円、係員級の手当額を600円引上げ

### (3) 初任給調整手当

医療職俸給表(一)の改定状況を勘案し、医師の処遇を確保する観点から、所要の改定

## <ボーナス>

民間の支給割合に見合うよう引上げ 4.30月分→4.40月分

民間の支給状況等を踏まえ、勤務実績に応じた給与を推進するため、引上げ分を勤勉手当に配分

(一般の職員の場合の支給月数)

	6月期	12月期
29年度 期末手当 勤勉手当	1.225月 (支給済み) 0.85月 (支給済み)	1.375月 (改定なし) 0.95月 (現行0.85月)
30年度 期末手当 以降 勤勉手当	1.225月 0.90月	1.375月 0.90月

## [実施時期]

- ・月例給：平成29年4月1日
- ・ボーナス：法律の公布日

## Ⅲ 給与制度の総合的見直し等

### 1 給与制度の総合的見直し

- ・ 国家公務員給与における諸課題に対応するため、平成26年の勧告時において、地域間の給与配分、世代間の給与配分及び職務や勤務実績に応じた給与配分の見直しを行うこととし、平成27年4月から3年間で、俸給表や諸手当の在り方を含めた給与制度の総合的見直しを実施
  - \* 55歳を超える職員(行政職俸給表(一)6級相当以上)の俸給等の1.5%減額支給措置及び俸給表水準の引下げの際の経過措置については、平成30年3月31日をもって廃止
- ・ 平成30年度は、本府省業務調整手当の手当額について、係長級は基準となる俸給月額6%相当額に、係員級は同4%相当額にそれぞれ引上げ
- ・ 経過措置の廃止等に伴って生ずる原資の残余分を用いて、若年層を中心に、平成27年1月1日に抑制された昇給を回復することとし、平成30年4月1日において37歳に満たない職員の号俸を同日に1号俸上位に調整

### 2 その他

#### (1) 住居手当

受給者の増加の動向を注視しつつ、職員の家賃負担の状況、民間の支給状況等を踏まえ、必要な検討

#### (2) 再任用職員の給与

再任用職員の給与の在り方について、各府省における円滑な人事管理を図る観点から、民間企業の再雇用者の給与の動向、各府省における再任用制度の運用状況等を踏まえつつ、定年の引上げに向けた具体的な検討との整合性にも留意しながら、引き続き、必要な検討

#### (3) 非常勤職員の給与

本年7月、勤勉手当に相当する給与の支給に努めることなど、非常勤職員の給与に関する指針を改正。早期に改正内容に沿った処遇の改善が行われるよう、各府省を指導

## 公務員人事管理に関する報告

働き方改革などにより、有為の人材を確保し、全ての職員の十全な能力発揮を可能とする魅力ある職場を実現することは、公務が行政ニーズに応じていくための基盤。職員意識調査の結果も踏まえ、国民の理解を得つつ、活力ある公務組織を維持できるよう、引き続き中・長期的な視点も踏まえた総合的な取組を推進

### 1 人材の確保及び育成

#### (1) 多様な有為の人材の確保

民間の多様な取組の動向も注視し、公務の魅力や大学関係者等を含め広く具体的に発信することが重要。女性や地方の大学生、民間人材など対象に応じたきめ細かな人材確保策を各府省と連携し展開

#### (2) 能力・実績に基づく人事管理の推進

人事評価制度は公務職場に定着。今後、長時間労働の是正や多様で柔軟な働き方の推進を踏まえた適正な評価が必要。引き続き人事評価結果の任免・給与等への活用、苦情の解決を適切に推進

#### (3) 人材育成

能力開発の方向性等につき職員とのコミュニケーションが重要。本院は、マネジメント研修、キャリア形成・女性登用拡大に資する研修、中途採用者向け研修を充実強化

### 2 働き方改革と勤務環境の整備

#### (1) 長時間労働の是正の取組

超過勤務予定の事前確認等の徹底など職場におけるマネジメントの強化、府省のトップが先頭に立って組織全体として業務の削減・合理化に取り組むことなどが必要。本院としても、官民の参考事例の収集・提供等により、各府省の取組を支援

#### (2) 長時間労働の是正のための制度等の検討

各府省の取組や上限規制に係る民間法制の議論等を踏まえ、各府省や職員団体等の意見を聴きながら実効性ある措置を検討。また、超過勤務の多い職員の健康への更なる配慮として必要な措置を検討

#### (3) 仕事と家庭の両立支援の促進等

指針の改正による両立支援の促進、フレックスタイム制の活用促進、ハラスメント防止対策・心の健康づくりの推進

#### (4) 非常勤職員の勤務環境の整備

非常勤職員の給与については、本年7月に指針を改正したところであり、引き続き、指針の内容に沿った処遇が行われるよう、各府省を指導。また、民間における同一労働同一賃金の議論を踏まえ、慶弔に係る休暇等について検討

### 3 高齢層職員の能力及び経験の活用

質の高い行政サービスを維持するには、高齢層職員を戦力としてその能力及び経験を本格的に活用することが不可欠。このためには採用から退職までの人事管理の一体性・連続性が確保され、職員の意欲と能力に応じた配置・処遇も可能となることから定年の引上げが適当。その際、組織活力の維持のための方策について政府全体で検討を進めることが必要。本院は、定年の引上げに係る人事管理諸制度の見直しについて、平成23年の意見の申出以降の諸状況の変化も踏まえ、論点整理を行うなど鋭意検討