鹿児島県立博物館収蔵資料目録

1993

第Ⅱ集

種子植物

裸子植物
被子植物(離弁花類)

節足動物

昆虫類(チョウ)

地質関係

岩石
鉱物
化石
桜島関係

鹿児島県立博物館

鹿児島県立博物館収蔵資料目録

1993

第Ⅱ集

種子植物

裸子植物
被子植物(離弁花類)

節足動物

昆虫類(チョウ)

地質関係

岩石
鉱物
化石
桜島関係

鹿児島県立博物館

発刊に当たって

鹿児島県は，県本土と南西諸島の大地の歴史や成り立ちが異なるとともに，南北600kmにもおよび南北で気候も異なるため，その自然は極めて豊かで変化に富み，世界的にも貴重でかつ多様な動植物が生息しています。

鹿児島県立博物館では，この豊かで多様な自然を紹介するために，多くの資料を収集保管しています。平成３年度，これらの収蔵資料のデータをコンピュータを利用して整理するとともに，多くの県民の皆さんに活用してもらうために各種毎に解説を加え，鹿児島県立博物館収蔵資料目録第Ⅰ集を刊行しました。平成４年度は，種子植物，節足動物（チョウ類），地学関係（岩石，鉱物，化石等）約16,000点をまとめ，ここに第Ⅱ集を刊行します。

入館者を感動させたり，思考力，創造力等を高める要素を組み込んだ魅力ある展示を行うためには，調査・研究の成果に基づく新しい背景を持つ学術的，教育的価値の高い資料が必要であると考えています。鹿児島県の自然も次第に変化しつつある現在，収蔵資料を再点検し，今後の調査・研究，資料収集を一層計画的かつ継続的に行い，常設展示や特別展示の展示活動，教育普及活動に活かしていきたいと思っています。

収蔵資料の中には，多くの県民の皆さんから寄贈されたいろいろな資料が含まれています。これらの方々に感謝申し上げ，さらに今後の御協力をお願いするとともに，この収蔵資料目録が多数の人々に有効に活用され，自然への理解と関心が高まることを願っています。

平成５年３月

鹿児島県立博物館長　立　園　多賀生

種子植物


ギョボク


サルカケミカン


トカラアジサイ


ヤマハンショウヅル

昆虫類（チョウ類）

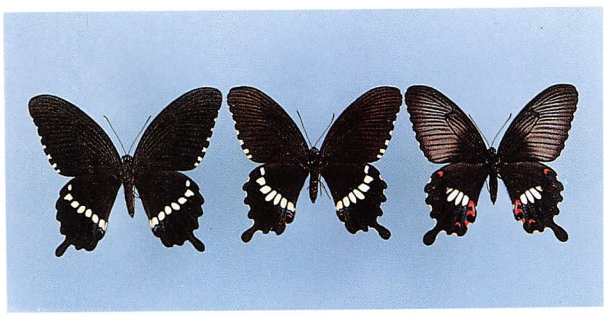
シロオビアゲハ

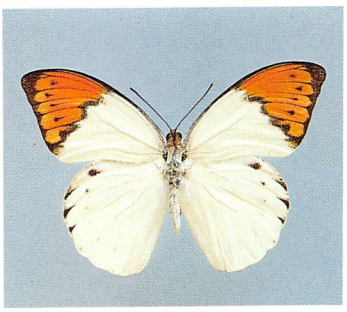
ツマベニチョウ

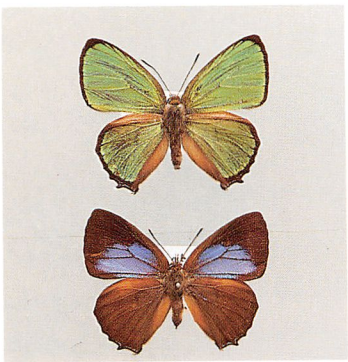
キリシマミドリシジミ(屋久島亜種)

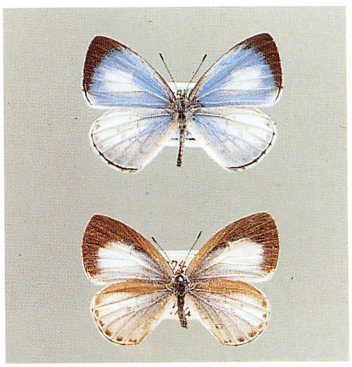
サツマシジミ

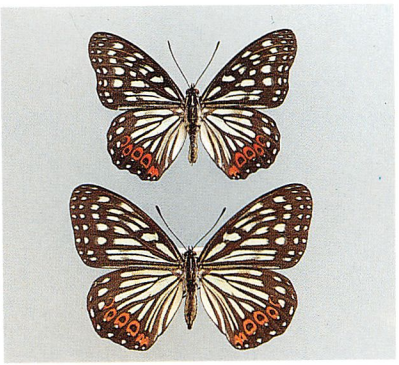
アカボシゴマダラ

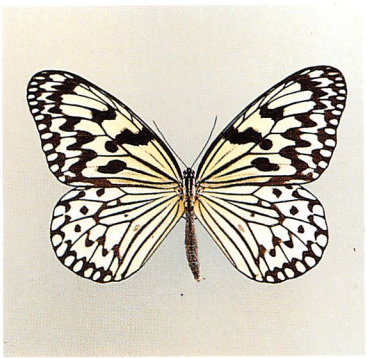
オオゴマダラ

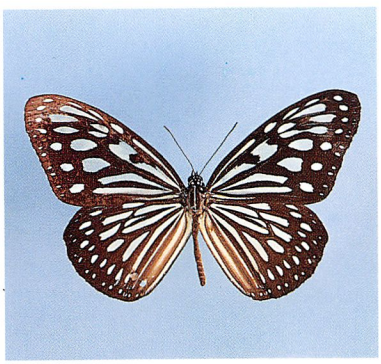
リュウキュウアサギマダラ

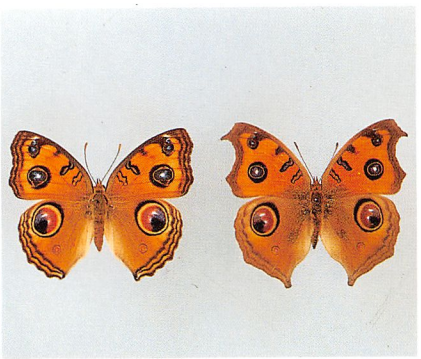
タテハモドキ

地質関係

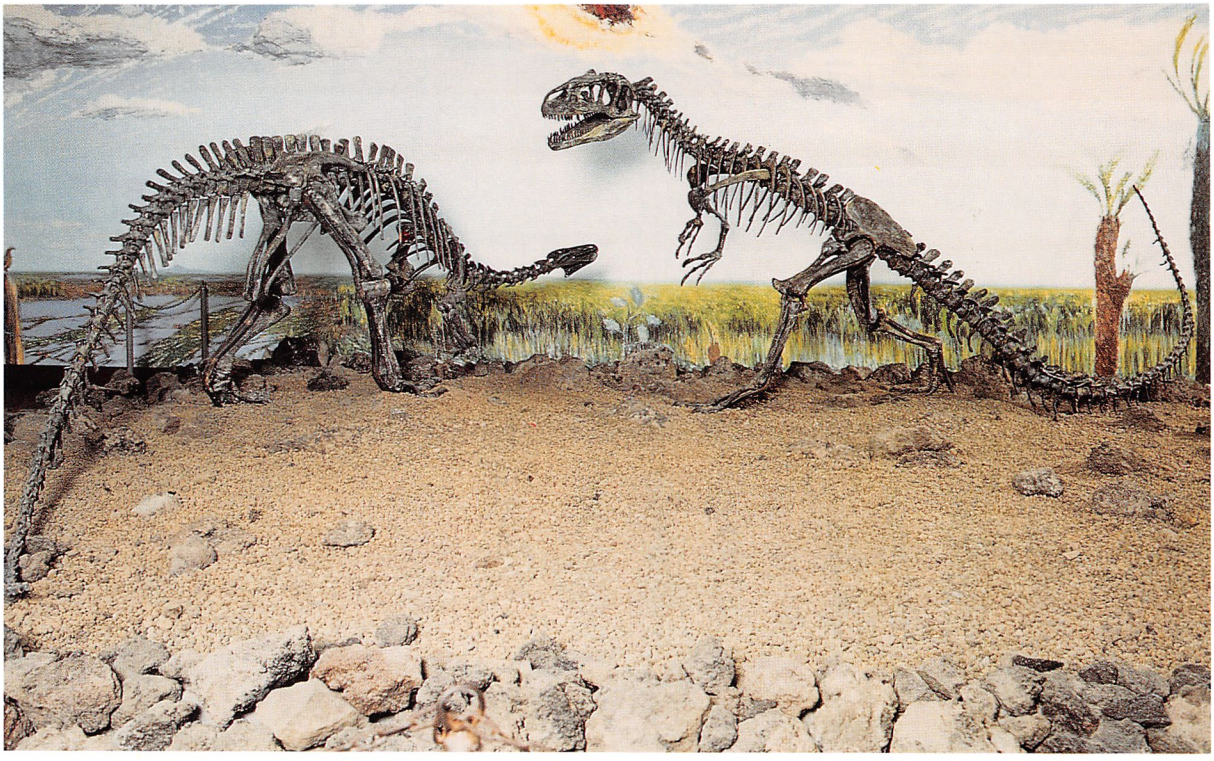

カンプトサウルスとアロサウルス

レキ岩

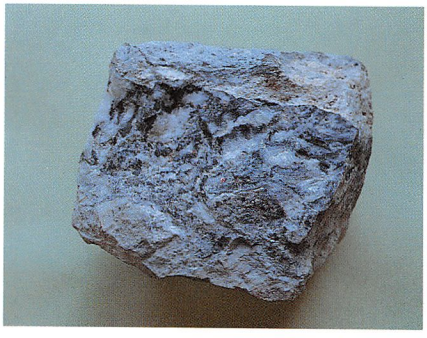

金鉱石

植物化石（イタヤカエデ）

パン皮火山弾（桜島）

凡　　例

1．本書は鹿児島県立博物館が平成４年(1992年)12月までに収蔵した資料の目録第Ⅱ集であり，種子植物(裸子植物７科32種146点，被子植物の離弁花類60科820種5132点)，節足動物昆虫類(チョウ類８科181種7631点)，岩石682点，鉱物739点，化石1895点，桜島関係地質標本225点を記載してある。ただし，データが不明なため本目録から省いた資料もある。

2．科名の配列は，次の文献に準拠した。

植　　物：「改訂鹿児島県植物目録」(初島住彦編，鹿児島植物同好会発行，1986)

チョウ類：「日本産昆虫総目録」(平嶋義宏監修，九州大学農学部昆虫学教室・日本野生生物研究センター共同編集，1989)

ただし，一部修正したものがあったり，これらにないものは適宜他書から引用した。また，地学関係については本文中に記載した。

3．同一科内の種名等の配列は，アイウエオ順とした。

4．種名等の並び方と書き方

植物……種(sp)，亜種(ssp)，変種(var)，品種(f)，園芸品種(cv)を同格で並べた。

昆虫(チョウ類)……種名で並べた。

5．和名の行の最後に資料数を記した。ただし，資料数１の場合は省略した。

6．和名の下に県内の分布等の解説を記した。

7．データ不明瞭なものについては，まったくわからないものは不明，信用のおけないものは空欄とした。

8．データは産地，採集年月日，採集者，資料番号の順とし，推定は(　)で記した。

昆虫(チョウ類)のデータの中には，飼育して得た標本も含まれるが，ここでは区別せず記載した。なお，飼育品については，羽化年月日を採集年月日に，飼育者を採集者の欄に記載した。

データ同一の資料が複数の場合は，資料番号の次に数を示した。

9．同一種内の産地の表示について

(1) 鹿児島県内のものは市町村名から示した。ただし，二つ以上の市町村にわたる地域でラベルから判断できない地名（例；烏帽子岳，霧島山，入来峠など）は一応そのまま記した。

(2) 主な山，島については，市町村名より先に記した。なお，これらについては添付地図を参照。

(3) 県外産のものには都道府県名を入れた。

(4) 産地は県内のものを先に，おおよそ北から順に記した。

(5) コンピュータ処理によるため，産地や採集者名の長いものは途中で切れていることがある。

鹿児島県地名概図

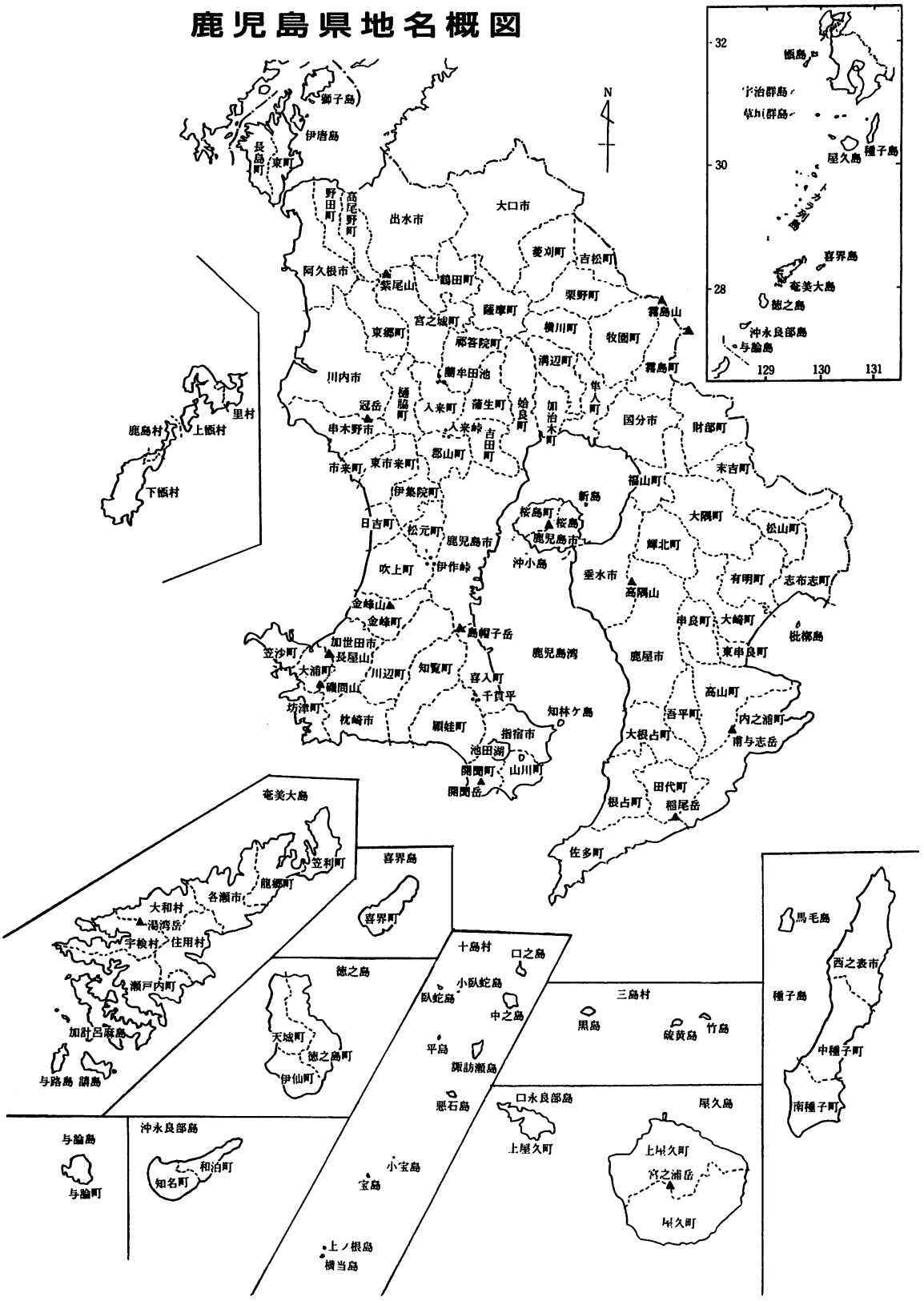
N
獅子島
伊唐島
長島町
東町
野田町
高尾野町
出水市
大口市
菱刈町
吉松町
阿久根市
紫尾山
鶴田町
栗野町
霧島山
薩摩町
宮之城町
横川町
東郷町
祁答院町
牧園町
溝辺町
川内市
樋脇町
蘭牟田池
霧島町
半人町
冠岳
入来町
蒲生町
姶良町
加治木町
国分市
財部町
里村
鹿島村
上甑村
串木野市
入来峠
吉田町
郡山町
下甑村
市来町
東市来町
末吉町
福山町
伊集院町
新島
桜島町
桜島
大隅町
日吉町
松元町
鹿児島市
松山町
輝北町
沖小島
吹上町
伊作峠
垂水市
有明町
志布志町
高隅山
金峰山
金峰町
大崎町
串良町
枇榔島
島帽子岳
加世田市
笠沙町
長屋山
鹿児島湾
鹿屋市
東串良町
大浦町
川辺町
知覧町
喜入町
高山町
磯間山
千貫平
坊津町
知林ケ島
吾平町
内之浦町
枕崎市
頴娃町
指宿市
大根占町
南与志岳
池田湖
開聞町
山川町
開聞岳
田代町
根占町
稲尾岳
佐多町
奄美大島
笠利町
喜界島
龍郷町
各瀬市
大和村
湯湾岳
喜界町
宇検村
住用村
十島村
口之島
馬毛島
徳之島
小臥蛇島
臥蛇島
西之表市
瀬戸内町
中之島
三島村
種子島
黒島
硫黄島
竹島
加計呂麻島
天城町
徳之島町
平島
諏訪瀬島
中種子町
伊仙町
与路島
請島
悪石島
口永良部島
屋久島
南種子町
与論島
沖永良部島
上屋久町
上屋久町
和泊町
知名町
宮之浦岳
与論町
小宝島
宝島
屋久町
上ノ根島
横当島
32
30
28
129
130
131
甑島
宇治群島
草垣群島
屋久島
種子島
喜界島
奄美大島
徳之島
沖永良部島
与論島

目　　次

節足動物　昆虫類

チョウ目

地質関係

岩石

鉱物

化石

桜島関係

解　説　担　当　者

種子植物	立久井　昭　雄
節足動物	江　平　憲　治
地質関係	今　増　俊　明

鹿児島県立博物館収蔵資料目録　第II集

発行日　１９９３年3月３１日

発行所　鹿児島県立博物館

〒 892　鹿児島市城山町１－１

ＴＥＬ　0992－23－6050

ＦＡＸ　0992－23－6080

印刷所　(有)明るい窓社

〒892　鹿児島市上本町14-7

ＴＥＬ　0992-24-5050