

北薩感染症情報

2025年第7週(2月10日~2月16日)

【問い合わせ先】 〒895-0041 薩摩川内市隈之城町228番地1

北薩地域振興局保健福祉環境部(川薩保健所)健康企画課

電話 0996-23-3165 FAX 0996-20-2127

E-メール kita-kenkou-shippei@pref.kagoshima.lg.jp

川薩・出水保健所における定点報告疾患

◎：警報発令中 ○：注意報発令中

| 定点種別 | 対象疾患 | 警報レベル | | | 注意報レベル 基準値 | 川薩保健所管内 | | | | | 出水保健所管内 | | | | |
|---------------------------|----------------------------|-------|-------|-------|---------------|----------|----------|-------|---------|-------|----------|----------|-------|---------|-------|
| | | 開始基準値 | 終息基準値 | 定点報告数 | | 前週報告数(人) | 今週報告数(人) | 定点報告数 | 前週からの増減 | 警報注意報 | 前週報告数(人) | 今週報告数(人) | 定点報告数 | 前週からの増減 | 警報注意報 |
| | | 定点報告数 | | | | | | | | | | | | | |
| 内科・小児科 定点 | インフルエンザ | 30.0 | 10.0 | 10.0 | 23 | 24 | 3.43 | ↗ | — | 4 | — | — | ↓ | — | |
| | COVID-19 (新型コロナウイルス感染症) | — | — | — | 48 | 19 | 2.71 | ↓ | — | 15 | 25 | 5.00 | ↗ | — | |
| 小児科定点 | RS | — | — | — | — | — | — | → | — | — | 1 | 0.33 | ↗ | — | |
| | 咽頭結膜熱 | 3.0 | 1.0 | — | 3 | 2 | 0.50 | ↓ | — | 5 | 3 | 1.00 | ↓ | — | |
| | A群溶血性 レンサ球菌咽頭炎 | 8.0 | 4.0 | — | 4 | 3 | 0.75 | ↓ | — | 27 | 14 | 4.67 | ↓ | ◎ | |
| | 感染性胃腸炎 | 20.0 | 12.0 | — | 44 | 27 | 6.75 | ↓ | — | 23 | 18 | 6.00 | ↓ | — | |
| | 水痘 | 2.0 | 1.0 | 1.0 | — | — | — | → | — | 2 | — | — | ↓ | — | |
| | 手足口病 | 5.0 | 2.0 | — | — | — | — | → | — | — | — | — | → | — | |
| | 伝染性紅斑 | 2.0 | 1.0 | — | — | — | — | → | — | 1 | 3 | 1.00 | ↗ | — | |
| | 突発性発疹 | — | — | — | 1 | 1 | 0.25 | → | — | — | 2 | 0.67 | ↗ | — | |
| | ヘルパンギーナ | 6.0 | 2.0 | — | — | — | — | → | — | — | — | — | → | — | |
| | 流行性耳下腺炎 | 6.0 | 2.0 | 3.0 | — | — | — | → | — | — | — | — | → | — | |
| 眼科定点 | 急性出血性結膜炎 | 1.0 | 0.1 | — | — | — | — | → | — | / | / | / | / | / | |
| | 流行性角結膜炎 | 8.0 | 4.0 | — | 1 | 5 | 5.00 | ↗ | — | / | / | / | / | / | |
| 基幹定点 | 細菌性髄膜炎 | — | — | — | — | — | — | → | — | — | — | — | → | — | |
| | 無菌性髄膜炎 | — | — | — | — | — | — | → | — | — | — | — | → | — | |
| | マイコプラズマ肺炎 | — | — | — | — | — | — | → | — | — | — | — | → | — | |
| | クラミジア肺炎 | — | — | — | — | — | — | → | — | — | — | — | → | — | |
| | 感染性胃腸炎 病原体がロタウイルスに属する | — | — | — | — | — | — | → | — | — | — | — | → | — | |
| 指定医療機関からの インフルエンザ入院報告 | | — | — | — | — | — | — | → | — | — | 1 | / | ↗ | — | |
| 指定医療機関からの COVID-19入院報告 | | — | — | — | — | — | — | → | — | 1 | 3 | / | ↗ | — | |
| 報告数合計 | | — | — | — | 124 | 81 | / | ↓ | / | 78 | 70 | / | ↓ | / | |

<注意報・警報レベル>

- ・川薩保健所管内 なし
- ・出水保健所管内 A群溶血性レンサ球菌咽頭炎(警報レベル)

<全数報告>

- ・川薩保健所管内 なし
- ・出水保健所管内 なし

<インフルエンザ様疾患による学級閉鎖等>

- ・川薩保健所管内 なし
- ・出水保健所管内 なし

| 定点種別 | 疾病 | 警報/終息 基準値 | 注意報 基準値 | 川薩保健所管内推移 (定点報告数) 基幹定点(報告数掲載) | | | | | | | | | |
|--------------|----------------------------|--------------|------------|-------------------------------------|-------|--------|-------|-------|-------|-------|-------|-------|------|
| | | | | 50W | 51W | 52W | 1W | 2W | 3W | 4W | 5W | 6W | 7W |
| 内科・小児科 定点 | インフルエンザ | 30.00/10.00 | 10.00 | 29.00 | 76.43 | 106.43 | 41.57 | 35.00 | 19.29 | 14.86 | 7.00 | 3.29 | 3.43 |
| | COVID-19 (新型コロナウイルス感染症) | — | — | 1.43 | 2.43 | 3.14 | 3.14 | 4.86 | 4.29 | 7.86 | 5.43 | 6.86 | 2.71 |
| 小児科定点 | RSウイルス感染症 | — | — | 0.25 | — | 1.00 | 0.25 | 0.25 | 0.25 | — | 0.25 | — | — |
| | 咽頭結膜熱 | 3.00/1.00 | — | 0.75 | 0.75 | 1.25 | — | — | 0.25 | 0.25 | 0.25 | 0.75 | 0.50 |
| | A群溶血性レンサ球菌咽頭炎 | 8.00/4.00 | — | 1.00 | 1.00 | 0.75 | — | — | 0.25 | 0.75 | 0.50 | 1.00 | 0.75 |
| | 感染性胃腸炎 | 20.00/12.00 | — | 5.00 | 4.25 | 1.75 | 0.50 | 3.00 | 3.00 | 6.50 | 10.00 | 11.00 | 6.75 |
| | 水痘 | 2.00/1.00 | 1.00 | — | — | — | — | — | — | — | 0.25 | — | — |
| | 手足口病 | 5.00/2.00 | — | 4.25 | 2.50 | 2.00 | 0.25 | 1.25 | 0.25 | — | 0.50 | — | — |
| | 伝染性紅斑 | 2.00/1.00 | — | — | — | — | — | — | — | — | — | — | — |
| | 突発性発疹 | — | — | 0.25 | 0.50 | — | — | — | 0.25 | 0.25 | 0.25 | 0.25 | 0.25 |
| | ヘルパンギーナ | 6.00/2.00 | — | — | — | — | — | — | — | — | — | — | — |
| 眼科定点 | 急性出血性結膜炎 | 1.00/0.1 | — | — | — | — | — | — | — | — | — | — | — |
| | 流行性角結膜炎 | 8.00/4.00 | — | 2.00 | 2.00 | 6.00 | 2.00 | 3.00 | 2.00 | 7.00 | 2.00 | 1.00 | 5.00 |
| 基幹定点 | 細菌性髄膜炎 | — | — | — | — | — | — | — | — | — | — | — | — |
| | 無菌性髄膜炎 | — | — | — | — | — | — | — | — | — | — | — | — |
| | マイコプラズマ肺炎 | — | — | — | — | 1.00 | — | — | — | — | — | — | — |
| | クラミジア肺炎 | — | — | — | — | — | — | — | — | — | — | — | — |
| | 感染性胃腸炎 病原体がロタウイルスに限る | — | — | — | — | — | — | — | — | — | — | — | — |

| 定点種別 | 疾病 | 警報/終息 基準値 | 注意報 基準値 | 出水保健所管内推移 (定点報告数) 基幹定点(報告数掲載) | | | | | | | | | |
|--------------|----------------------------|--------------|------------|-------------------------------------|-------|-------|-------|-------|-------|-------|------|------|------|
| | | | | 50W | 51W | 52W | 1W | 2W | 3W | 4W | 5W | 6W | 7W |
| 内科・小児科 定点 | インフルエンザ | 30.00/10.00 | 10.00 | 16.80 | 30.20 | 58.20 | 37.40 | 48.80 | 44.40 | 31.80 | 4.40 | 0.80 | — |
| | COVID-19 (新型コロナウイルス感染症) | — | — | 1.00 | 1.80 | 2.00 | 2.40 | 6.00 | 3.80 | 4.80 | 1.20 | 3.00 | 5.00 |
| 小児科定点 | RSウイルス感染症 | — | — | — | 0.33 | 0.67 | — | 0.33 | — | — | — | — | 0.33 |
| | 咽頭結膜熱 | 3.00/1.00 | — | 1.00 | 0.67 | 3.00 | 0.67 | 0.67 | 0.67 | 1.33 | 0.67 | 1.67 | 1.00 |
| | A群溶血性レンサ球菌咽頭炎 | 8.00/4.00 | — | 4.33 | 2.67 | 1.67 | 0.67 | 2.67 | 4.33 | 5.33 | 5.67 | 9.00 | 4.67 |
| | 感染性胃腸炎 | 20.00/12.00 | — | 1.33 | 2.67 | 1.00 | 0.67 | 1.33 | 1.00 | 3.00 | 2.00 | 7.67 | 6.00 |
| | 水痘 | 2.00/1.00 | 1.00 | 0.67 | 2.00 | — | 1.00 | 0.33 | 0.33 | 0.33 | 0.33 | 0.67 | — |
| | 手足口病 | 5.00/2.00 | — | 0.33 | — | — | — | — | 0.33 | — | — | — | — |
| | 伝染性紅斑 | 2.00/1.00 | — | — | — | — | — | 0.67 | 0.33 | 0.33 | — | 0.33 | 1.00 |
| | 突発性発疹 | — | — | 0.33 | 0.33 | 0.67 | — | — | — | — | — | — | 0.67 |
| | ヘルパンギーナ | 6.00/2.00 | — | — | — | — | — | — | — | — | — | — | — |
| 眼科定点 | 急性出血性結膜炎 | 1.00/0.1 | — | — | — | — | — | — | — | — | — | — | — |
| | 流行性角結膜炎 | 8.00/4.00 | — | 2.00 | 2.00 | 6.00 | 2.00 | 3.00 | 2.00 | 7.00 | 2.00 | 1.00 | 5.00 |
| 基幹定点 | 細菌性髄膜炎 | — | — | — | — | — | — | — | — | — | — | — | — |
| | 無菌性髄膜炎 | — | — | — | — | — | — | — | — | — | — | — | — |
| | マイコプラズマ肺炎 | — | — | — | — | — | — | — | — | — | — | — | — |
| | クラミジア肺炎 | — | — | — | — | — | — | — | — | — | — | — | — |
| | 感染性胃腸炎 病原体がロタウイルスに限る | — | — | — | — | — | — | — | — | — | — | — | — |

第7週において、出水保健所管内ではA群溶血性レンサ球菌咽頭炎の警報が発令中です。

また、インフルエンザ様疾患による学級閉鎖等はありませんでした。

感染症は子どもから子どもだけでなく、大人から子どもへも感染します。大人は症状が現れないことや軽症で済むことが多いため、気づかないうちに感染させてしまう恐れがあります。少しでもおなかの調子が悪い場合や咳が出る場合は、熱発していなくても感染症にかかっていると考えて行動しましょう。その際はマスクをする、人混みを避ける、トイレ後や調理前の手洗いを徹底する等、普段より心掛けましょう。

感染予防接種で防ぐことのできる感染症も多くあります。定期接種の機会を逃した方へのキャッチアップが行われているものもありますので、調べてみましょう。

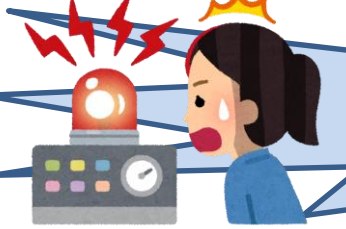

A群溶血性レンサ球菌咽頭炎の
警報が発令されました！



- ・飛沫感染
- ・接触感染
- ・経口感染

A群溶血性レンサ球菌咽頭炎とは...？

A群溶血性レンサ球菌を原因とする、上気道感染症のことです。この細菌が出す発疹毒によって口や舌、全身に発疹ができてしまうと猩紅熱に移行する場合があります。乳幼児は咽頭炎、年長児や成人では扁桃炎が現れることが多く、気管支炎や発疹を来すこともあります。

重症化し、劇症型溶血性レンサ球菌感染症(STSS)になってしまうと、死亡率は30%になってしまいます。

原因病原体:A群溶血性レンサ球菌

症状:突然の発熱, 全身倦怠感, 咽頭痛, 嘔吐, 小点状出血(舌, 軟口蓋)

潜伏期:2~5日

流行時期:冬, 春~初夏

特徴:学童期(6~12歳)に多い。

3歳以下, 成人では典型的な症状は現れにくい。

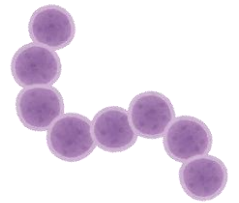

感染しないようにするには...？

- ①手を洗う
- ②正しくマスクを着用する
- ③うがいもしっかり行う
(ブクブクうがい→ガラガラうがい)
- ④むやみに目や鼻, 口周りを触らない



感染性胃腸炎も
増加しているので、
手洗いでどちらも
予防しましょう！

夜間の子どもさんの急な病気やけがなどについて
「すぐに病院に行った方がよいか」や「救急車を呼ぶべきか」
悩んだりためらう場合は...

#8000「鹿児島県小児救急電話相談」

にお電話ください。

医師・看護師等の専門家からアドバイスを受けることができます！



アルコール消毒効果あり!!!

無料券

風しん抗体検査・予防接種の無料クーポン
の期限は2月末までです！

・飛沫感染
・接触感染

風しん抗体検査・予防接種無料クーポンとは...?

風しんは成人が感染すると、症状が重くなりやすい傾向があります。また、妊娠初期の妊婦さんに感染してしまうと生まれてくる赤ちゃんの目や耳、心臓に障害が起きることがあります。しかし、対象年代の男性の皆様には過去に公的な予防接種が行われておりません。この年代の方々がこれから抗体検査を受け、必要な予防接種を受けていただくことで免疫を持つ人を増やすことで、風しんの流行をなくなると言われています。

あなた自身と、お子さんやお孫さんを含む、これから生まれてくる世代の子どもを守るために、ぜひクーポン券を使って風しん抗体検査と予防接種をお受けください。

原因病原体: 風しんウイルス

症状: 発熱, 発疹, リンパ節(特に頸部・後頭部・耳たぶの裏)の腫れ, 関節痛

潜伏期: 14~21日(平均16~18日)

特徴: 成人は重症化しやすい

妊婦さんに感染すると赤ちゃんに障害が生じる可能性がある



【対象者】

○昭和37年4月2日～昭和54年4月1日生まれの男性
(45歳～65歳)



この年代の男性の皆様には、過去に
公的に予防接種が行われておりません...



- ・無料クーポンの使い方等についてはお住まいの市町村にお尋ねください。
- ・医療機関によっては予約が必要なところや使用制限のあるところがあります。受診前に電話等で確認することをおすすめいたします。



アルコール消毒効果あり!!!