



限定
40名

かごしましごと
魅力発掘
サポーター募集

鹿児島県委託事業

企業研究はスマホでするより、
自分で取材した方がきっと役に立つ。

募集説明会の詳細はコチラから

5/25(木)

18:00 ~



【視聴URL】 <https://x.gd/ZkocN>



就活で2歩くらい先を進みたい学生さんへ

鹿児島県が任命する「かごしましごと魅力発掘サポーター」として、
県内企業を取材・撮影して、企業の未だ見ぬ魅力を発掘・発見しませんか。
取材・撮影した記事・動画は、
鹿児島県就職情報提供サイト「かご Job」などで他の学生にもシェアされます。

※説明会は応募の必須要件ではありません。もっと中身を知りたい！そんな学生さんお集まりください。
※事前申し込み不要です。時間になりましたら zoom よりアクセスしてください。
※上記URLからアーカイブ動画を視聴できます(5月26日(金)を予定)。

メリット

- 業界研究を超えた、各企業のビジネスを深く理解する考え方を学べます。
- 若手先輩社員のインタビューから、未来の理想的な自分像を見つけることができるかも。
- 企業をふか〜く理解する→自分自身の適性を発見するチャンスになるかも。
- めったに会えないような企業経営者に会えるかも。
- 専門家のアドバイスが取材・発信のスキルアップにつながるかも。

今後のスケジュール

- ①サポーター任命式(事前ガイダンス) 6月下旬頃
- ②メガネ研修(企業を見る目を養います) 8月上旬
- ③クリエイティブディレクター直伝 8月下旬
/取材・撮影方法を学ぶワークショップ
- ④企業取材・撮影 8月後半~9月中旬(のうち1~2日程)
- ⑤記事・動画制作・編集 9月~10月前半

募集要項 ※詳しくは募集説明会(オンライン)をご覧ください

【対象】 鹿児島県内の大学・短期大学生1~3年生

【任期】 2023年6月下旬~2024年2月29日(木)

【参加条件】◎サポーターとして、責任ある行動ができる方

◎サポーター活動の上記①~⑤に連続で参加可能な方

※サポーターの任命状況は、
事務局を通じて各大学へお伝えいたします。

- サポーターのお申し込みはこちらから

<https://x.gd/ZjkiE>

応募締切 6/14(水) 18:00迄



- 問い合わせ先(事務局)

TEL 0120-946-059 (受付時間/平日10:00~18:00)

E-Mail lg-event@3140pa.com

学生レポーターが 貴社の取材に訪れます。

鹿児島県が、昨年実施したアンケート調査によると、実に4割の学生が県内企業について「よく知らない」と回答。これは鹿児島経済にとっては大問題です。そこで学生にもっと県内企業を知ってもらうために、県内の大学・短大生(1~2年生)を「かごしましごと魅力発掘サポーター」として任命し、学生自ら県内企業を取材、その魅力を発信を行ってもらうことに！プロのクリエイターとは違う視点を持つ学生さんからの質問や疑問には、企業自身も気づいていない魅力を発見するヒントが隠れているはず。1社当たり、3~4名の学生が訪問し、社長をはじめ、従業員の皆様に直接話を伺い、社内や施設内を見学させていただく予定です。学生に対して、自社をPRする機会と捉え、ぜひご協力ください。



県内学生と
接点を持てる

学生目線での
自社の魅力を
知れる

取材内容は
かごJobなどで
多くの学生に
届く

取材時期は、8月~9月を予定しています。

POINT こんな学生が任命されます

- 業界研究を超えた、各企業のビジネスを深く理解する考え方を学びたい。
- 若手先輩社員のインタビューから、未来の理想的な自分像を見つけたい。
- 企業をふか〜く理解したい。
- めったに会えないような企業経営者の話を直接聞いてみたい。



募集要項

- 対象** 鹿児島県内に事業所をかまえる企業
- 取材時期** 2023年8月~9月を予定
- 記事公開** 2024年2月予定
- 注意事項** 応募多数の場合は、業種や受入地域等を総合的に判断し、受入事業所を決定します。
落選の場合も落選理由の回答には、応じられませんのでご了承ください。

問い合わせ先(事務局)

TEL **0120-946-059** (受付時間/平日 10:00~18:00)

E-Mail **lg-event@3140pa.com**

取材協力のお申し込みはこちらから

<https://onl.sc/BME5jG2>



上記URLまたは二次元バーコードを読み取り、「お申し込みはこちら」のボタンからお申し込みください。

応募締切 **6/30(金) 18:00迄**

●この取り組みは、令和5年度【鹿児島県 現役学生による「心惹かれる企業」情報発信業務】の一環として行っています。

インターンシップ が変わる。

KAGOSHIMA INTERNSHIP

インターンシップモデル企業を募集します！

- ▶ 県事業以外で、コンサル等の支援を受けていない事業所が対象となります。
- ▶ モデル事例として、本事業での取り組みや社名を共有・展開することにご協力いただきます。

専門家のサポートにより
企業の魅力が学生に伝わるような
インターンシッププログラムの
作成・改善をハンズオンによる
伴走型プログラムとして実施します。

応募要件 鹿児島県内でインターンシップ受入の
予定や意思、新卒採用計画がある事業所

注意事項

- ▶ 運営事業者の支援に積極的にご協力ください。
- ▶ 応募多数の場合は、業種や受入地域等を総合的に判断し、受入事業所を決定いたします。落選の場合も落選理由の回答には、応じられませんのでご了承ください。

申込方法

 応募締切 **5/17 (水) 18:00**
<https://onl.sc/efyXDQD>

参加
無料

限定
10社

【主催】
鹿児島県

スケジュール

4月
|
5月

① インターンシッププログラム支援を希望する
モデル企業の募集・選定

6月
|
7月

[3回実施]

② モデル企業におけるインターンシッププログラムの
現状に関するヒアリング及び課題の抽出・整理
③ 効果的なインターンシップの実現に向けた提案

8月
|
1月

④ インターンシップ実施中の支援
▶ 学生等の募集の支援
▶ 実施内容等に対するヒアリング・提案
▶ 企業が提案内容を踏まえた
プログラムを実施しているか確認

⑤ インターンシップ実施後のフォローアップ

2月

⑥ モデル企業の取り組み事例共有セミナー
▶ インターンシップ事例紹介
▶ 導入企業によるパネルディスカッション

2023年度からインターンシップの定義が変わります！

本事業では、タイプ3「汎用的能力・専門活用型インターンシップ」を想定しております。

特徴：●就業体験は必須 ●期間5日間以上

●インターンシップ終了後に学生へのフィードバック…など詳細はこちらからご確認ください。 <https://onl.sc/2hzXUnc>



お問い合わせ

【鹿児島県インターンシッププログラム支援業務 運営事務局】
リクルーティング・パートナーズ株式会社
〒810-0001 福岡市中央区天神2-3-25 天神ZEROビル5F

TEL 0120-946-059 (受付時間/平日 10:00~18:00)

E-Mail kagoshima-is@3140pa.com



ふるさと鹿児島UIターン就活応援事業



鹿児島県

©鹿児島県くろびー

鹿児島県の企業等の皆様
 県外大学生等のインターンシップ、採用面接の
 交通費、宿泊費を助成します！
 この機会に、インターンシップにも取り組んでみませんか!?



対象者

鹿児島県内に事業所(就業場所)がある個人事業主や法人等

対象経費

県外在住の大学生等や卒業後3年以内の求職者が、県内でのインターンシップや採用面接に参加する際に、県内企業等が負担する交通費、宿泊費

補助金額

- 1 県外大学生等に要した交通費、宿泊費合計の1/2
 - ・九州内在住者 上限1万円/人
 - ・九州外在住者 上限3万円/人

※同一大学生等が同一企業を複数回利用した場合、合計補助金額は左記が上限
- 2 申請1者あたり年度を通じて上限10万円まで(千円未満切り捨て)
 - ・申請は1者各回1回まで
 - ・事前登録書の補助金申請見込額と10万円を上限とした額のうちいずれか低い額
- 3 2の上限額まで、利用回数や人数の制限無し

申請書類

《事前登録》

- ・「ふるさと鹿児島UIターン就活応援事業」事前登録書(第1号様式)

※事前登録書をメール又はFAXにて提出後、下記連絡先(099-286-3098)へ御一報いただきますようお願いいたします

《交付申請》

- ・「ふるさと鹿児島UIターン就活応援事業」補助金交付申請書(第2号様式)
- ・支払いを証明する書類(支払証明書, 受領書等)
- ・企業の振込口座預金通帳の写し
- ・誓約書(第3号様式)

※申請様式は県ホームページよりダウンロードしてください

申請期限

	事前登録	交付申請期限
第1回	R5年4月11日～R5年7月31日	R5年10月31日
第2回	R5年12月1日～R6年1月31日	R6年2月29日

※いずれも消印有効

※《事前登録》の見込金額合計が予定額に達した時点で募集を終了します。状況についてはホームページで確認ください。
 ※第2回の募集は第1回の交付実績により行わない場合がございますので、御了承ください。

活用の流れ

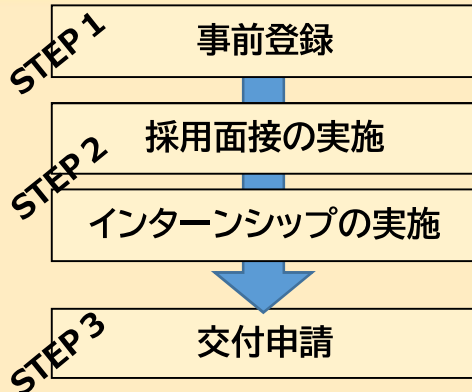

補助金の例

参加者	企業支給金額	補助金額
九州内A	15,000	7,500 ※1
九州内B	25,000	10,000 ※1
九州内C	30,000	10,000 ※2
九州外D	35,000	17,500 ※2
九州外E	75,000	30,000 ※2
九州外F	65,000	30,000 ※2
計	245,000	100,000 ※3

(※1) 九州内在住者の補助金上限額は、1万円/人
 (※2) 九州外在住者の補助金上限額は、3万円/人
 (※3) 申請1者あたりの補助金上限額は、10万円

お問い合わせ・申請先 **鹿児島県商工労働水産部産業人材確保・移住促進課**

〒890-8577 鹿児島市鴨池新町10番1号
 TEL 099-286-3098 FAX 099-286-3599
 Mail sokusin@pref.kagoshima.lg.jp

詳しくは県ホームページをチェック!

就活応援事業 鹿児島

検索



求人情報を**無料掲載**いたします!

ご案内

鹿児島県内企業・法人の採用ご担当者様へ

鹿児島ではたらく、くらす。

かごJob

かごJobとは?

無料で企業情報、求人情報の掲載が可能な鹿児島県内企業・法人様専用の就職情報ポータルサイトです! ぜひご活用ください!

かごJobの
サイトはこちら

<https://www.kagojob.jp/>



かごJobの魅力

魅力
1

全ての機能を
無料で利用できる!

鹿児島県内の企業への転職・就職を希望している求職者へ無料でPRできます!

魅力
2

大手民間求人まとめサイトに
無料転載!

最大8種の民間求人まとめサイトに転載されますので、貴社の求人情報を様々な地域の求職者へPRできます。

魅力
3

最新機能で求職者と
コミュニケーションできる!

気になる求職者へスカウトメールを送ったり、ショートメッセージでコミュニケーションをとることができます!

魅力
4

求人原稿はおまかせで
ラクラク

求人原稿は、かごJob運営事務局が貴社のご要望をお伺いしながら原稿作成代行いたしますので、原稿作成の手間がかりません。

※かごJobは鹿児島県商工労働水産部産業人材確保・移住促進課の委託を受け、パーソルプロセス&テクノロジー株式会社が運営を行っています。

移住支援金制度の詳細は裏面へ

かごJobへの登録／移住支援金対象法人への申込方法

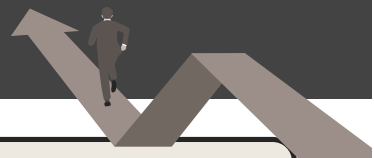

1

かごJobサイトへ登録

申込フォームにアクセスして、
企業情報をご登録ください。

申込フォームはこちら

<https://faff12.form.kintoneapp.com/public/ad61f96698a18e9e6ab795017f76030fe62558289d5f8d5f7baabcd51605452e>



移住支援金対象法人へのお申込をご希望の場合

移住支援金対象外の
求人を掲載したい場合

2

審査用書類のダウンロード

鹿児島県ホームページより様式のダウンロードをお願いします。
※対象となる法人・求人の要件について、必ずご確認をお願いします。

【県内企業の皆様へ】移住支援金対象法人・求人登録の御案内

<https://www.pref.kagoshima.jp/af23/izyusienhojin.html>



「ふるさと人材相談室提出求人」
または「ハローワーク提出求人」
を送付ください。

3

審査用書類をメールで送付

下記書類（事前確認用）をかごJob運営事務局へメールで送付してください。

- 移住支援金対象法人等に係る登録申請書
- 法人登記履歴事項全部証明書（写し可）
- 移住支援金の対象となる要件を満たした求人票（「ふるさと人材相談室提出求人」または「ハローワーク提出求人」）

送付先のメールアドレス kagoshima-job@persol.co.jp

5

原稿確認

かごJob運営事務局で作成した
求人原稿の確認をお願いします。

※「ふるさと人材相談室提出求人」、
「ハローワーク提出求人」をもとに
作成します。

4

審査用書類を郵送

事務局より書類受付の連絡をいたしますので、「3」の書類を郵送してください。
※書類不備による再郵送を防ぐためメールでの事前送付をお願いしております。

郵送先

〒060-0061 北海道札幌市中央区南1条西1丁目8番パークタワービル 3F-5F
パーソルプロセス&テクノロジー株式会社内かごJob 運営事務局 宛

求人掲載開始

3か月毎に採用状況の確認を行い、
応募が少ない事業者様には原稿の
改善をご提案いたします。

移住支援金対象法人になるメリット

1

採用したUIターン者に最大100万円^{*1}支給！ 求職者へのアピールに！

東京圏からUIターン者を採用した場合、就職した方に移住支援金^{*2}が
支給されるので求職者へのアピールになります。

※1 子育て世帯にはさらに加算あり。

※2 東京23区（在住または通勤）から鹿児島県へ移住し、移住支援対象法人登録企業に就業成立した場合、就業者に対して支援金が支給されます。
（一定の条件を満たし、移住支援事業を実施する移住先の市町村に申請した場合に支給）

移住支援金制度の詳細は
こちらからご確認ください。

移住支援金制度の御案内
▶<https://www.pref.kagoshima.jp/af23/izyusien.html>



2

東京圏からの移住者を採用するための経費の一部を助成。 当該企業に最大100万円の助成金を支給！

就職説明会や募集・採用パンフレットの作成等、その移住者の採用活動に要した
経費の額に応じて当該企業に最大100万円の助成金が支給されます。

※受給には事前に鹿児島労働局へ採用活動計画書の提出が必要です。

お問い合わせ先：鹿児島労働局、鹿児島県内に所在する最寄りのハローワーク

詳細は厚生労働省HPを
ご確認ください。

厚生労働省HP
▶https://www.mhlw.go.jp/stf/seisakunitsuite/bunya/0000082805_00002.html



3

求人情報が無料で大手民間求人まとめサイトに掲載されます。

お問い合わせ

月～金/9:00～18:00（弊社休業日は除く）

お問い合わせフォーム

<https://faff12.form.kintoneapp.com/public/a95eb4ac06cd76e27074ca96de20d24852e332ba40ca0ca88b094819fe1975e3>

かごJob
運営事務局

TEL

03-4431-3745

MAIL

kagoshima-job@persol.co.jp





平素よりかご Job をご愛顧賜り誠にありがとうございます。この度、2023年2月27日～かご Job がリニューアルとなりました。改めてご利用中の法人様へ変更点をお知らせしたく本書にまとめておりますので、下記を一読いただけますと幸いです。
※既にご認識済の法人様には大変恐れ入ります。

鹿児島ではたらく、くらす。

かごJob

かご Job とは？

無料で企業情報、求人情報の掲載が可能な鹿児島県内企業・法人様専用の就職情報ポータルサイトです！

新かご Job サイト URL

<https://www.kagojob.jp/>



鹿児島県からのリリース情報

<https://www.pref.kagoshima.jp/af04/kagojob.html>



※求人・企業情報の管理方法や、応募者の管理方法に変更があります。詳しくは下記をご覧ください。



新サイトでは以下が大きく変更となります。

POINT 1

大手求人まとめサイトに無料転載で応募が集まる！



連携先は旧サイト3種から8種へ増加。貴社求人がより見られやすくなっています！

※転載有無は転載先の掲載ルールに準ずる

求人媒体サイトパワー比較

上位4媒体 ※22.8 月度

位	媒体名	月間訪問者数
1	indeed	42,900,000
2	求人ボックス	23,000,000
3	タウンワーク	13,500,000
4	doda	10,700,000

※SimilarWeb の数字を元に集計しています。

SimilarWeb

<https://www.similarweb.com/>

※indeed の掲載ロジックは、1,000 以上あると言われており、掲載ルールに準じて掲載を行う為、事務局で制作代行を行っております。ご了承くださいませ。

POINT 2

作成や修正はすべて事務局におまかせください。

かご Job は、貴社の「企業情報」と「求人情報」を掲載いただけます。掲載には審査がありますが、事務局が代行して作業を実施するためご負担少なく新規求人掲載や修正処理が可能です。

▼事務局で対応する作業

【求人情報】 ■新規求人掲載 ■新規求人原稿作成 ■掲載中求人への修正
※1社複数求人への掲載可能です。

【企業情報】 ■新規掲載 ■修正対応

※各お申し込みや問い合わせは下記のフォームからご連絡くださいませ。

POINT 3

求職者は貴社求人へ WEB 応募ができる。

求職者からの応募は、今までは電話応募などが中心でしたが、新かご Job では WEB 応募が可能です。

応募者の情報は採用支援システム (HITO-Manager: <https://hitomgr.jp/>) で管理できるようになっており、法人様はシステムから求職者へメールおよび SMS 等でやり取りができるようになっています。

※詳細はマニュアルをご確認ください。

よくある問い合わせ

管理画面のログイン方法がわからない。

旧かご Job の ID・パスワードと異なるため、全ての法人様は以下の方法で ID・パスワードを取得いただけますようお願いいたします。

▼取得方法 ※初回ログイン

- ① ログイン用 URL : <https://kanri.hitomgr.jp/cmi4/login> にアクセスし、「ユーザー ID を忘れた方はこちら」をクリック
- ② メールアドレスを入力し「ユーザー ID を送信する」をクリック
- ③ メールアドレス宛にユーザー ID が届きます。
- ④ 再度上記 URL にアクセスし、「パスワードを忘れた方はこちら」をクリック
- ⑤ ④で届いたユーザー ID を入力し「パスワードを送信する」をクリック
- ⑥ メールアドレス宛にパスワードが届きます。
- ⑦ 最後に、HITO-Manager のログイン画面にて、取得した ID とパスワードを入力してログインします。

応募者が入ったらどうすればいいですか？

システムへログインし、応募者の情報をご確認の上、貴社採用フローでご対応ください。システムで出来ることはマニュアルの29p〜ご確認ください。

※マニュアルがお手元ない方は恐れ入りますが、右部の問い合わせフォームから事務局までご連絡をお願いいたします。

企業情報や求人情報の修正を依頼したい。

修正・掲載停止などのご希望がある場合は右部のお問合せフォームよりご依頼ください。その他、お困りに関してもご連絡いただければ事務局からご回答申し上げます。

新かご Job 管理システム HITO-Manager (ヒトマネジャー)

システム内では原稿確認や応募者管理が可能です。

ログイン用 URL

<https://kanri.hitomgr.jp/cmi4/login>

お気軽に問い合わせください

かご Job 運営事務局

月～金 / 9:00～18:00 (弊社休業日は除く)

☎ 03-4431-3745

✉ kagoshima-job@persol.co.jp



問い合わせフォーム

<https://ffaff12.form.kintoneapp.com/public/a95eb4ac06cd76e27074ca96de20d24852e332ba40ca0ca88b094819fe1975e3>



お申し込みフォーム

<https://ffaff12.form.kintoneapp.com/public/ad61f96698a18e9e6ab795017f76030fe6258289d5f8d5f7baabdc51605452e>



鹿児島県で お仕事さがすなら

利用料無料

鹿児島ではたらく、くらす。

かごJob

鹿児島県の企業情報・求人情報・インターンシップ・就職関連のイベントなど、鹿児島県で就職したい方のお役立ち情報満載の就職情報ポータルサイトです!



かごJobのサイトはこちら
<https://www.kagojob.jp/>



かごJobの5つのPOINT

POINT 1

鹿児島県の企業・求人情報が満載&
利用料無料!

POINT 2

就活関連の
イベント情報をご紹介します



POINT 3

企業からの**スカウトメール**を受け取れます!

POINT 4

インターンシップの
申込可能



POINT 5

移住支援金対象求人をご紹介します!
移住者に最大**100万円**の支給あり
※子育て世帯にはさらに加算あり。

※かごJobは鹿児島県商工労働水産部産業人材確保・移住促進課の委託を受け、パーソルプロセス&テクノロジー株式会社が運営を行っています。

かごJobの機能・
移住支援金制度の詳細は裏面へ



かごJobの機能

豊富な求人情報&
検索しやすいサイトだから、
希望のお仕事が見つかる！

最新の
イベント情報が
すぐに見られる

実際に鹿児島へ移住した
方のインタビューを掲載。
移住後の不安を解消！

地域・募集職種など豊富な
カテゴリから選択できる！



企業情報
満載なので、
業界研究にも
役立つ◎

※画面は開発中のものです。

移住支援金制度のご案内

首都圏からの移住者に最大100万円※を支給！

※子育て世帯には
さらに加算あり。

移住支援金制度とは？

東京23区（在住者又は通勤者）から鹿児島県内の移住対象市町村に移住し、かごJobに掲載された移住支援金対象求人に応募し、就職した方に移住先の市町村への申請に基づき移住支援金が交付される制度です。

移住支援金の対象者になるには、下記すべての条件に当てはまっていることが必要です。

☑ 直近5年以上、東京23区に在住又は東京圏から東京23区に通勤していた方

東京都、埼玉県、千葉県、神奈川県に在住していた方は対象となる地域があります。（一部地域を除く）



☑ 移住支援対象法人の対象求人へ新規就職をした方

かごJobに掲載している移住支援対象求人へ就職する必要があります。移住支援対象法人は下記サイトでご確認ください。

☑ 移住支援対象市町村に移住する方

移住前に必ず移住（予定）市町村へご相談ください。

☑ 移住後5年以上継続して移住支援対象市町村に居住する意思がある方

就職・居住が5年以下の場合、支給金返還が発生することがありますのでご注意ください。



移住支援金制度の詳細はこちらからご確認ください。

移住支援金制度の御案内 ▶ <https://www.pref.kagoshima.jp/af23/izyusien.html>



移住支援金制度に関するお問い合わせ

鹿児島県商工労働水産部産業人材確保・移住促進課（人材確保企画係）

TEL 099-286-2990 MAIL syo-jin@pref.kagoshima.lg.jp

お問い合わせ

かごJob運営事務局 月～金/9:00～18:00（弊社休業日は除く）

TEL 03-4431-3745 MAIL kagoshima-job@persol.co.jp