

令和6年度
公共事業設計単価表
(公表版)

(令和6年4月1日以降適用)

鹿児島県土木部

公共事業設計単価について

1 はじめに

「公共事業設計単価表（公表版）」は、鹿児島県土木部発注の土木工事における積算に用いる設計単価のうち、鹿児島県が定めた設計単価一覧表です。

2 適用日：令和6年4月1日

3 内容

(1) (一財)建設物価調査会発行の「Web建設物価」及び「季刊土木コスト情報」、(一財)経済調査会発行の「積算資料電子版」及び「季刊土木施工単価」（以下、「物価資料」という。）に掲載されていない材料及び地区について、鹿児島県が市場取引価格の実態調査を実施し、その結果を基に設定した材料単価及び市場単価、土木工事標準単価を掲載しています。

なお、この価格は消費税抜きです。

(2) 取引事例が著しく少ない地区については、適正な価格が調査できないため、単価を設定せず「—」と表記しています。

(3) 設計単価欄に「*」印のあるものについては、物価資料に掲載されています。

なお、その際の単価決定方法は両資料の平均としており、片方にのみ掲載されている場合は、その値としています。

(4) 建設発生土受入料金及び産業廃棄物受入料金は、単価表（公表版）には掲載しておりません。

県政情報センター（県庁2階）又は、最寄りの地域振興局等で閲覧できます。

(5) 今回制定した単価は、物価資料のWeb・電子3月号及び季刊誌冬号を適用しています。

4 注意事項

- ・ 単価表の全部又は一部について、第三者への複製、転載、販売、配布を禁じます

目 次

第 1 章 労務単価

1 労務単価	2
2 工場製作関係	6
3 割増対象賃金比	7
4 職種定義・作業内容	9

第 2 章 資材単価

資材単価の取扱いについて	1 6
--------------	-----

1 コンクリート関係

(1) セメント	2 4
(2) 生コンクリート単価表使用上の注意	2 5
(3) 生コンクリート	2 6

2 アスファルト関係

(1) アスコン合材	3 2
(2) アスファルト乳剤等	3 5
(3) 舗装用諸資材	3 5

3 燃料関係

(1) 燃料類	3 8
(2) 電気料金	3 9
(3) ガス・酸素類	3 9

4 火薬類

(1) 火薬類	4 2
---------	-----

5 石材類

(1) 地域別石材類単価	4 4
(2) コーラルリーフ	4 8
(3) シラス新土	4 8
(4) 再生砕石	4 9
(5) 捨石・被覆石	5 0

6 コンクリート二次製品

(1) コンクリートブロック	5 4
(2) 道路用コンクリート製品	5 6
(3) 鉄筋コンクリートU形溝・蓋版	5 8
(4) 自由勾配側溝・蓋版	7 2
(5) その他製品	7 6
(6) 道路用管渠	7 8
(7) ヒューム管	8 2
(8) ボックスカルバート	8 3
(9) L型よう壁	8 4
(10) P H C パイル	8 9

7 鋼材

(1) 鉄筋	9 4
(2) 鋼矢板	9 7
(3) H形鋼	9 8
(4) スクラップ	9 8
(5) 覆工板	9 8
(6) 鋼管杭	9 9
(7) H形橋梁桁	1 0 1

(8)	鋼板・形鋼・平鋼・鋼管	1 0 2
8	鋼橋工場製作用鋼材・塗料	
(1)	H Tボルト及びスタッドジベル	1 0 4
(2)	副資材費	1 0 4
(3)	鋼構造物用塗料	1 0 5
9	鋼材二次製品	
(1)	鉄線・ロープ・金網	1 0 8
(2)	ボルトナット・アンカーボルト	1 0 8
(3)	ロックボルト	1 0 9
(4)	カッターブレード・ダイヤモンドビット	1 1 2
(5)	じゃかご及びふとんかご	1 1 3
(6)	かごマット	1 1 4
(7)	落蓋側溝（C G型）用鋼製蓋	1 1 5
(8)	鋼製蓋（みぞぶた）	1 1 6
(9)	鋼製蓋（ますぶた）	1 1 7
10	交通安全施設関係	
(1)	ガードパイプ等	1 2 0
(2)	道路標識板	1 2 1
11	諸資材	
(1)	諸材料	1 2 4
(2)	測定機器関係	1 2 7
(3)	道路維持関係	1 2 7
12	植生関係	
(1)	芝	1 3 0
(2)	公園関係	1 3 0
13	型枠・足場・支保工関係	
(1)	コンクリート用型枠	1 3 2
(2)	足場・支保工関係	1 3 2
(3)	異形ブロック等型枠賃料	1 3 3
14	P C橋梁関係	
(1)	P C鋼線， P C鋼棒， P C鋼材	1 3 6
(2)	定着装置	1 3 8
(3)	シーす及び支承付属品	1 4 1
15	仮設材	
(1)	仮設材の積込，取卸費	1 4 4
(2)	仮設鋼材リース料金	1 4 5
16	木材及び植栽樹木	
(1)	木材	1 4 8
(2)	植栽関係支柱	1 5 0
(3)	植栽樹木	1 5 1
17	ボーリング用資材	
(1)	アンカー工材料	1 5 4
18	河川用資材	
(1)	水門関係材料	1 5 6
(2)	規格水門	1 5 7

19 港湾用資材	
(1) 裏込め用防砂シート	1 6 0
(2) 係船柱	1 6 0
(3) 車止め	1 6 0
(4) 防砂目地板	1 6 1
(5) ゴム防舷材	1 6 1
(6) 吊鉄筋加工費	1 6 1
(7) コーナープレート	1 6 1

第3章 市場単価

[土木工事]

(1) 鉄筋工	1 6 6
(2) インターロッキングブロック工	1 6 6
(3) 防護柵設置工(ガードレール)	1 6 8
(4) 防護柵設置工(ガードパイプ)	1 7 0
(5) 防護柵設置工(横断・転落防止柵)	1 7 2
(6) 防護柵設置工(落石防護柵)	1 7 4
(7) 防護柵設置工(落石防止網)	1 7 6
(8) 道路標識設置工	1 7 8
(9) 道路付属物設置工	1 8 2
(10) 法面工	1 8 8
(11) 吹付砕工	1 9 0
(12) 道路植栽工	1 9 2
(13) 公園植栽工	1 9 6
(14) 橋梁用伸縮継手装置設置工	1 9 6
(15) 橋梁用埋設型伸縮継手装置設置工	1 9 6
(16) 橋面防水工	1 9 6
(17) 薄層カラー舗装工	1 9 8
(18) 軟弱地盤処理工	2 0 0
(19) 鉄筋挿入工	2 0 0
(20) グルーピング工	2 0 0
(21) コンクリート表面処理工	2 0 0

[港湾工事]

(1) 底面工	2 0 4
(2) マット工	2 0 4
(3) 支保工	2 0 4
(4) 足場工	2 0 4
(5) 鉄筋工	2 0 4
(6) 吊鉄筋工	2 0 6
(7) ケーソン製作工	2 0 6
(8) 方塊・蓋ブロック・根固ブロック・基礎ブロック製作工	2 0 6
(9) セルラー・L型ブロック製作工	2 0 6
(10) 上部工(陸上)	2 0 8
(11) 上部工(海上)	2 0 8
(12) 止水板工	2 0 8
(13) 上蓋工	2 0 8
(14) 伸縮目地工	2 0 8
(15) 係船柱取付工	2 1 0
(16) 防舷材取付工	2 1 2
(17) 車止・縁金物製作・取付工	2 1 4
(18) 係船柱・防舷材・車止撤去工	2 1 4
(19) 電気防食工	2 1 4
(20) 防砂目地工	2 1 4
(21) 吸出し防止工	2 1 6
(22) 港湾構造物塗装工	2 1 6
(23) 現場鋼材溶接工	2 1 8

(24)	現場鋼材切断工	2 2 2
(25)	かき落とし工	2 2 2
(26)	汚濁防止膜工	2 2 4
(27)	汚濁防止枠工	2 2 4
(28)	灯浮標設置・撤去工	2 2 6
(29)	ペトロラタム被覆工	2 2 6
(30)	異形ブロック工	2 2 6

[地質調査]

(1)	地質調査	2 3 0
-----	------	-------

第4章 土木工事標準単価

(1)	区画線工	2 3 6
(2)	高視認性区画線工	2 3 8
(3)	排水構造物工	2 3 9
(4)	コンクリートブロック積工	2 3 9
(5)	橋梁塗装工	2 4 0
(6)	構造物とりこわし工	2 6 0

第5章 建設機械賃貸料金・移動式クレーン作業料金

2 6 2

第6章 運搬費関係

(1)	一般貨物自動車運賃表	2 7 0
(2)	地区割増料	2 7 1
(3)	時間制運賃表	2 7 1
(4)	運賃割増率	2 7 2
(5)	待機時間料	2 7 2
(6)	船舶運賃表	2 7 3

第7章 設計・調査・測量業務関係

I 設計・調査・測量業務基準日額

(1)	設計業務委託基準日額	2 7 6
(2)	地質調査の基準日額	2 7 6
(3)	測量作業基準日額	2 7 7
(4)	電算プログラミングに関する業務委託基準日額	2 7 7

II CBR試験費

2 7 8

III 設計・調査・測量業務関係材料費

2 7 9

第8章 その他

(1)	伐木単価	2 8 2
-----	------	-------

第1章 勞務單價

Ⅱ 労務単価

1 労務単価（基準額：昼間）

単位：円／人

コード	職 種	労務単価	コード	職 種	労務単価
R0100	特殊作業員	28,200	R2500	土木一般世話役	31,500
R0200	普通作業員	19,900	R3900	船 団 長	31,500
R0300	軽作業員	16,400	R2600	高級船員	31,500
R0400	造 園 工	21,900	R2700	普通船員	24,900
R0500	法 面 工	30,000	R2800	潜 水 士	41,500
R0600	と び 工	26,800	R2900	潜水連絡員	27,000
R0700	石 工	29,500	R3000	潜水送気員	28,000
R0800	ブ ロ ッ ク 工	26,100	R2805	潜水世話役	41,500
R0900	電 工	22,700	R5800	助 手	19,900
R1000	鉄 筋 工	26,200	R3100	山林砂防工	-
R1100	鉄 骨 工	24,000	R3200	軌 道 工	33,400
R1200	塗 装 工	27,100	R3300	型 わ く 工	28,800
R1300	溶 接 工	27,400	R3400	大 工	25,900
R1400	運転手（特殊）	28,800	R3500	左 官	26,200
R1500	運転手（一般）	26,300	R3600	配 管 工	22,100
R1600	潜 かん 工	37,100	R3700	は つ り 工	27,800
R1700	潜かん世話役	46,000	R3800	防 水 工	26,400
R1800	さ く 岩 工	34,500	R5600	機 械 工	27,400
R1900	トンネル特殊工	40,900		機 械 世 話 役	31,500
R2000	トンネル作業員	28,400		タ イ ル 工	-
R2100	トンネル世話役	43,600		サ ッ シ 工	-
R2200	橋りょう特殊工	31,800		内 装 工	26,800
R2300	橋りょう塗装工	32,500		ガ ラ ス 工	26,900
R2400	橋りょう世話役	38,400		保 温 工	23,900
	板 金 工	25,600		建築ブロック工	-
	屋 根 ふ き 工	-		設 備 機 械 工	26,700
	建 具 工	23,600	R2570	交通誘導警備員A	16,700
	ダ ク ト 工	23,300	R2580	交通誘導警備員B	14,400

注）当該単価は、令和6年3月1日以降執行伺い決裁分から適用中である。

2 労務単価（夜間：割増率1.50）

単位：円／人

コード	職 種	労務単価	コード	職 種	労務単価
R0150	特殊作業員	42,300	R2550	土木一般世話役	47,250
R0250	普通作業員	29,850	R3950	船 団 長	47,250
R0350	軽 作 業 員	24,600	R2650	高級船員	47,250
R0450	造 園 工	32,850	R2750	普通船員	37,350
R0550	法 面 工	45,000	R2850	潜水士	62,250
R0650	と び 工	40,200	R2950	潜水連絡員	40,500
R0750	石 工	44,250	R3050	潜水送気員	42,000
R0850	ブ ロ ッ ク 工	39,150	R2855	潜水世話役	62,250
R0950	電 工	34,050	R5850	助 手	29,850
R1050	鉄 筋 工	39,300	R3150	山林砂防工	-
R1150	鉄 骨 工	36,000	R3250	軌 道 工	50,100
R1250	塗 装 工	40,650	R3350	型 わ く 工	43,200
R1350	溶 接 工	41,100	R3450	大 工	38,850
R1450	運転手（特殊）	43,200	R3550	左 官	39,300
R1550	運転手（一般）	39,450	R3650	配 管 工	33,150
R1650	潜 かん 工	55,650	R3750	は つ り 工	41,700
R1750	潜かん世話役	69,000	R3850	防 水 工	39,600
R1850	さ く 岩 工	51,750	R5650	機 械 工	41,100
R1950	トンネル特殊工	61,350		機 械 世 話 役	47,250
R2050	トンネル作業員	42,600		タ イ ル 工	-
R2150	トンネル世話役	65,400		サ ッ シ 工	-
R2250	橋りょう特殊工	47,700		内 装 工	40,200
R2350	橋りょう塗装工	48,750		ガ ラ ス 工	40,350
R2450	橋りょう世話役	57,600		保 温 工	35,850
	板 金 工	38,400		建築ブロック工	-
	屋 根 ふ き 工	-		設 備 機 械 工	40,050
	建 具 工	35,400	R2575	交通誘導警備員A	25,050
	ダ ク ト 工	34,950	R2585	交通誘導警備員B	21,600

注1) 本表は、現場条件によりやむを得ず夜間作業を正規労働とした場合の単価（休日外）である。

なお、作業時間は午後8時～翌朝6時内で、所定労働時間は8時間である。

注2) 当該単価は、令和6年3月1日以降執行伺い決裁分から適用中である。

3 労務単価（昼間：割増率1.06）

単位：円／人

コード	職 種	労務単価	コード	職 種	労務単価
R0110	特殊作業員	29,892	R2510	土木一般世話役	33,390
R0210	普通作業員	21,094	R3910	船 団 長	33,390
R0310	軽作業員	17,384	R2610	高級船員	33,390
R0410	造園工	23,214	R2710	普通船員	26,394
R0510	法面工	31,800	R2810	潜水士	43,990
R0610	とび工	28,408	R2910	潜水連絡員	28,620
R0710	石工	31,270	R3010	潜水送気員	29,680
R0810	ブロック工	27,666	R2815	潜水世話役	43,990
R0910	電工	24,062	R5810	助手	21,094
R1010	鉄筋工	27,772	R3110	山林砂防工	-
R1110	鉄骨工	25,440	R3210	軌道工	35,404
R1210	塗装工	28,726	R3310	型わく工	30,528
R1310	溶接工	29,044	R3410	大工	27,454
R1410	運転手（特殊）	30,528	R3510	左官	27,772
R1510	運転手（一般）	27,878	R3610	配管工	23,426
R1610	潜かん工	39,326	R3710	はつり工	29,468
R1710	潜かん世話役	48,760	R3810	防水工	27,984
R1810	さく岩工	36,570	R5610	機械工	29,044
R1910	トンネル特殊工	43,354		機械世話役	33,390
R2010	トンネル作業員	30,104		タイル工	-
R2110	トンネル世話役	46,216		サッシ工	-
R2210	橋りょう特殊工	33,708		内装工	28,408
R2310	橋りょう塗装工	34,450		ガラス工	28,514
R2410	橋りょう世話役	40,704		保温工	25,334
	板金工	27,136		建築ブロック工	-
	屋根ふき工	-		設備機械工	28,302
	建具工	25,016	R2571	交通誘導警備員A	17,702
	ダクト工	24,698	R2581	交通誘導警備員B	15,264

注1) 本表は「時間的制約を受ける場合」（作業時間が7時間／日を超え7.5時間／日以下）の単価である。

注2) 当該単価は、令和6年3月1日以降執行伺い決裁分から適用中である。

4 労務単価（昼間：割増率1.14）

単位：円／人

コード	職 種	労務単価	コード	職 種	労務単価
R0120	特殊作業員	32,148	R2520	土木一般世話役	35,910
R0220	普通作業員	22,686	R3920	船 団 長	35,910
R0320	軽 作 業 員	18,696	R2620	高級 船 員	35,910
R0420	造 園 工	24,966	R2720	普通 船 員	28,386
R0520	法 面 工	34,200	R2820	潜 水 士	47,310
R0620	と び 工	30,552	R2920	潜水連絡員	30,780
R0720	石 工	33,630	R3020	潜水送気員	31,920
R0820	ブ ロ ッ ク 工	29,754	R2825	潜水世話役	47,310
R0920	電 工	25,878	R5820	助 手	22,686
R1020	鉄 筋 工	29,868	R3120	山林砂防工	-
R1120	鉄 骨 工	27,360	R3220	軌 道 工	38,076
R1220	塗 装 工	30,894	R3320	型 わ く 工	32,832
R1320	溶 接 工	31,236	R3420	大 工	29,526
R1420	運転手（特殊）	32,832	R3520	左 官	29,868
R1520	運転手（一般）	29,982	R3620	配 管 工	25,194
R1620	潜 かん 工	42,294	R3720	は つ り 工	31,692
R1720	潜かん世話役	52,440	R3820	防 水 工	30,096
R1820	さ く 岩 工	39,330	R5620	機 械 工	31,236
R1920	トンネル特殊工	46,626		機 械 世 話 役	35,910
R2020	トンネル作業員	32,376		タ イ ル 工	-
R2120	トンネル世話役	49,704		サ ッ シ 工	-
R2220	橋りょう特殊工	36,252		内 装 工	30,552
R2320	橋りょう塗装工	37,050		ガ ラ ス 工	30,666
R2420	橋りょう世話役	43,776		保 温 工	27,246
	板 金 工	29,184		建築ブロック工	-
	屋 根 ふ き 工	-		設 備 機 械 工	30,438
	建 具 工	26,904	R2572	交通誘導警備員A	19,038
	ダ ク ト 工	26,562	R2582	交通誘導警備員B	16,416

注1）本表は「時間的制約を著しく受ける場合」（作業時間が4時間／日以上～7時間／日以下）の単価である。

注2）当該単価は、令和6年3月1日以降執行伺い決裁分から適用中である。

5 工場製作関係

コード	職 種	労務単価 (円/日)	労務単価 (円/時間)
R9999	工場製作工	29,500	3,687

注) 当該単価は、令和6年3月1日以降執行伺い決裁分から適用中である。

6 電気通信関係

コード	職 種	労務単価 (円/日)	割増対象賃金比
R8400	電気通信技術者	36,300	0.64
R8500	点検技術者	36,700	0.64
R8600	電気通信技術員	24,400	0.64
R8700	点検技術員	28,300	0.64

注) 当該単価は、令和6年3月1日以降執行伺い決裁分から適用中である。

7 機械設備関係

コード	職 種	労務単価 (円/日)	割増対象賃金比
R8800	機械設備製作工	29,900	—
R8900	機械設備据付工	28,300	0.669
R3060	船舶製作工	28,600	—

注) 当該単価は、令和6年3月1日以降執行伺い決裁分から適用中である。

8 割増対象賃金比

(別表-1)

職 種	割増 対象 賃金比 A	1時間当り割増賃金係数 (K)			
		平 日		休 日	
		A/8 ×1.25	A/8 ×1.50	A/8 ×1.35	A/8 ×1.60
特 殊 作 業 員	0.783	0.122	0.147	0.132	0.157
普 通 作 業 員	0.847	0.132	0.159	0.143	0.169
軽 作 業 員	0.885	0.138	0.166	0.149	0.177
造 園 工	0.771	0.120	0.145	0.130	0.154
法 面 工	0.830	0.130	0.156	0.140	0.166
と び 工	0.854	0.133	0.160	0.144	0.171
石 工	0.905	0.141	0.170	0.153	0.181
ブ ロ ッ ク 工	0.901	0.141	0.169	0.152	0.180
電 工	0.724	0.113	0.136	0.122	0.145
鉄 筋 工	0.884	0.138	0.166	0.149	0.177
鉄 骨 工	0.815	0.127	0.153	0.138	0.163
塗 装 工	0.833	0.130	0.156	0.141	0.167
溶 接 工	0.827	0.129	0.155	0.140	0.165
運 転 手 (特 殊)	0.793	0.124	0.149	0.134	0.159
運 転 手 (一 般)	0.816	0.128	0.153	0.138	0.163
潜 か ん 工	0.940	0.147	0.176	0.159	0.188
潜 か ん 世 話 役	0.886	0.138	0.166	0.150	0.177
さ く 岩 工	0.697	0.109	0.131	0.118	0.139
ト ン ネ ル 特 殊 工	0.961	0.150	0.180	0.162	0.192
ト ン ネ ル 作 業 員	0.941	0.147	0.176	0.159	0.188
ト ン ネ ル 世 話 役	0.948	0.148	0.178	0.160	0.190
橋 り ょ う 特 殊 工	0.854	0.133	0.160	0.144	0.171
橋 り ょ う 塗 装 工	0.861	0.135	0.161	0.145	0.172
橋 り ょ う 世 話 役	0.791	0.124	0.148	0.133	0.158
土 木 一 般 世 話 役	0.771	0.120	0.145	0.130	0.154
船 団 長	0.709	0.111	0.133	0.120	0.142
高 級 船 員	0.709	0.111	0.133	0.120	0.142
普 通 船 員	0.718	0.112	0.135	0.121	0.144

8 割増対象賃金比

(別表-1)

職 種	割増 対象 賃金比 A	1時間当り割増賃金係数 (K)			
		平 日		休 日	
		A/8 ×1.25	A/8 ×1.50	A/8 ×1.35	A/8 ×1.60
潜 水 士	0.805	0.126	0.151	0.136	0.161
潜 水 連 絡 員	0.854	0.133	0.160	0.144	0.171
潜 水 送 気 員	0.864	0.135	0.162	0.146	0.173
潜 水 世 話 役	0.805	0.126	0.151	0.136	0.161
助 手	0.847	0.132	0.159	0.143	0.169
山 林 砂 防 工	-	-	-	-	-
軌 道 工	0.821	0.128	0.154	0.139	0.164
型 わ く 工	0.893	0.140	0.167	0.151	0.179
大 工	0.886	0.138	0.166	0.150	0.177
左 官	0.876	0.137	0.164	0.148	0.175
配 管 工	0.776	0.121	0.146	0.131	0.155
は つ り 工	0.825	0.129	0.155	0.139	0.165
防 水 工	0.785	0.123	0.147	0.132	0.157
板 金 工	0.790	0.123	0.148	0.133	0.158
タ イ ル 工	-	-	-	-	-
サ ッ シ 工	-	-	-	-	-
内 装 工	0.831	0.130	0.156	0.140	0.166
ガ ラ ス 工	0.721	0.113	0.135	0.122	0.144
建 具 工	0.708	0.111	0.133	0.119	0.142
ダ ク ト 工	0.725	0.113	0.136	0.122	0.145
保 温 工	0.794	0.124	0.149	0.134	0.159
建 築 ブ ロ ッ ク 工	-	-	-	-	-
設 備 機 械 工	0.815	0.127	0.153	0.138	0.163
交 通 誘 導 警 備 員 A	0.851	0.133	0.160	0.144	0.170
交 通 誘 導 警 備 員 B	0.904	0.141	0.170	0.153	0.181
機 械 工	0.827	0.129	0.155	0.140	0.165
機 械 世 話 役	0.771	0.120	0.145	0.130	0.154
屋 根 ふ き 工	-	-	-	-	-

注) 当該割増対象賃金比は、令和6年3月1日以降執行伺い決裁分から適用中である。

調査対象職種の定義・作業内容

職 種	定 義 ・ 作 業 内 容
01 特殊作業員	<p>① 相当程度の技能および高度の肉体的条件を有し、主として次に掲げる作業について主体的業務を行うもの</p> <p>a. 軽機械（道路交通法第84条に規定する運転免許ならびに労働安全衛生法第61条第1項に規定する免許、資格および技能講習の修了を必要とせず、運転および操作に比較的熟練を要しないもの）を運転または操作して行う次の作業</p> <p>イ. 機械重量3t未満のブルドーザ・トラクタ（クローラ型）・バックホウ（クローラ型）・トラクタショベル（クローラ型）・レーキドーザ・タイヤドーザ等を運転または操作して行う土砂等の掘削、積込みまたは運搬</p> <p>ロ. 吊上げ重量1t未満のクローラクレーン、吊上げ重量5t未満のウインチ等を運転または操作して行う資材等の運搬</p> <p>ハ. 機械重量3t未満の振動ローラ（自走式）、ランマ、タンパ等を運転または操作して行う土砂等の締固め</p> <p>ニ. 可搬式ミキサ、パイプレータ等を運転または操作して行うコンクリートの練上げおよび打設</p> <p>ホ. ピックプレーカ等を運転または操作して行うコンクリート、舗装等とのりこわし</p> <p>ヘ. 動力草刈機を運転または操作して行う機械除草</p> <p>ト. ポンプ、コンプレッサ、発動発電機等の運転または操作</p> <p>チ. コンクリートカッター、コアボーリングマシンの運転または操作</p> <p>b. 人力による合材の敷均しおよび舗装面の仕上げ</p> <p>c. ダム工事において、グリズリホッパ、トリッパ付ベルトコンベア、骨材洗浄設備、振動スクリーン、二次・三次破碎設備、製砂設備、骨材運搬設備（調整ビン機械室）を運転または操作して行う骨材の製造、貯蔵または運搬</p> <p>d. コンクリートポンプ車の筒先作業</p> <p>② その他、相当程度の技能および高度の肉体的条件を有し、各種作業について必要とされる主体的業務を行うもの</p>
02 普通作業員	<p>① 普通の技能および肉体的条件を有し、主として次に掲げる作業を行うもの</p> <p>a. 人力による土砂等の掘削、積込み、運搬、敷均し等</p> <p>b. 人力による資材等の積込み、運搬、片付け等</p> <p>c. 人力による小規模な作業（たとえば、標識、境界ぐい等の設置）</p> <p>d. 人力による芝はり作業（公園等の苑地を築造する工事における芝はり作業について主体的業務を行うものを除く）</p> <p>e. 人力による除草</p> <p>f. ダム工事での骨材の製造、貯蔵または運搬における人力による木根、不良鉱物等の除去</p> <p>② その他、普通の技能および肉体的条件を有し、各種作業について必要とされる補助的業務を行うもの</p>
03 軽作業員	<p>① 主として人力による軽易な次の作業を行うもの</p> <p>a. 軽易な清掃または後片付け</p> <p>b. 公園等における草むしり</p> <p>c. 軽易な散水</p> <p>d. 現場内の軽易な小運搬</p> <p>e. 準備測量、出来高管理等の手伝い</p> <p>f. 仮設物、安全施設等の小物の設置または撤去</p> <p>g. 品質管理のための試験等の手伝い</p> <p>② その他、各種作業において主として人力による軽易な補助作業を行うもの</p>

職 種	定 義 ・ 作 業 内 容
04 造 園 工	<p>造園工事について相当程度の技能を有し、主として次に掲げる作業について主体的業務を行うもの</p> <p>① 樹木の植栽または維持管理</p> <p>② 公園、庭園、緑地等の苑地を築造する工事における次の作業</p> <p>a. 芝等の地被類の植付け</p> <p>b. 景石の据付け</p> <p>c. 地ごしらえ</p> <p>d. 園路または広場の築造</p> <p>e. 池または流れの築造</p> <p>f. 公園設備の設置</p>
05 法 面 工	<p>法面工事について相当程度の技能および高度の肉体的条件を有し、主として次に掲げる作業について主体的業務を行うもの</p> <p>a. モルタルコンクリート吹付機または種子吹付機の運転</p> <p>b. 高所・急勾配法面における、ピックハンマ、ブレーカによる法面整形または金網・鉄筋張り作業</p> <p>c. モルタルコンクリート吹付け、種子吹付け等の法面仕上げ</p>
06 と び 工	<p>高所・中空における作業について相当程度の技能および高度の肉体的条件を有し、主として次に掲げる作業について主体的業務を行うもの</p> <p>a. 足場または支保工の組立、解体等（コンクリート橋または鋼橋の桁架設に係るものを除く）</p> <p>b. 木橋の架設等</p> <p>c. 杭、矢板等の打ち込みまたは引き抜き（杭打機の運転を除く）</p> <p>d. 仮設用エレベーター、杭打機、ウインチ、索道等の組立、据付、解体等</p> <p>e. 重量物（大型ブロック、大型覆工板等）の捲揚げ、据付け等（クレーンの運転を除く）</p> <p>f. 鉄骨材の捲揚げ（クレーンの運転を除く）</p>
07 石 工	<p>石材の加工等について相当程度の技能および高度の肉体的条件を有し、主として次に掲げる作業について主体的業務を行うもの</p> <p>a. 石材の加工</p> <p>b. 石積みまたは石張り</p> <p>c. 構造物表面のはつり仕上げ</p>
08 ブ ロ ッ ク 工	<p>ブロック工事について相当程度の技能を有し、積ブロック、張ブロック、連節ブロック、舗装用平板等の積上げ、布設等の作業について主体的業務を行うもの（48建築ブロック工に該当するものを除く）</p>
09 電 工	<p>電気工事について相当程度の技能かつ必要な資格を有し、建物ならびに屋外における、受電設備、変電設備、配電線路、電力設備、発電設備、通信設備等の工事に関する、主として次に掲げる作業について主体的業務を行うもの</p> <p>a. 配線器具、照明器具、発電機、通信機器、盤類等の取付け、据付けまたは撤去</p> <p>b. 電線、電線管等の取付け、据付けまたは撤去</p> <p>「必要な資格を有し」とは、電気工事士法第3条に規定する以下の4つの資格のいずれかの免状または認定証の交付を受けていることをいう。</p> <p>① 第1種電気工事士</p> <p>② 第2種電気工事士</p> <p>③ 認定電気工事従事者</p> <p>④ 特殊電気工事資格者</p>
10 鉄 筋 工	<p>鉄筋の加工組立について相当程度の技能を有し、鉄筋コンクリート工事における鉄筋の切断、屈曲、成型、組立、結束等について主体的業務を行うもの</p>

職 種	定 義 ・ 作 業 内 容
11 鉄 骨 工	鉄骨の組立について相当程度の技能を有し、鉄塔、鉄柱、高層建築物等の建設における鉄骨の組立、H.T.ボルト締めまたは建方および建方合番（相番）作業について主体的業務を行うもの（工場製作に従事するものおよび鋼橋の桁架設における作業、鉄骨の組立に必要な足場もしくは支保工の組立、解体等または鉄骨材の捲揚げ作業に従事するものを除く）
12 塗 装 工	塗装作業について相当程度の技能を有し、塗料、仕上塗材、塗り床等の塗装材料を用い、各種工法による塗装作業（塗装のための下地処理を含む）について主体的業務を行うもの（塗装作業上必要となる足場の組立または解体に従事するものおよび23橋りょう塗装工に該当するものを除く）
13 溶 接 工	溶接作業について相当程度の技能を有し、酸素、アセチレンガス、水素ガス、電気その他の方法により、鋼杭、鋼矢板、鋼管、鉄筋等の溶接（ガス圧接を含む）または切断について主体的業務を行うもの（工場製作に従事するものを除く）
14 運転手（特殊）	<p>重機械（主として道路交通法第84条に規定する大型特殊免許または労働安全衛生法第61条第1項に規定する免許、資格もしくは技能講習の修了を必要とし、運転および操作に熟練を要するもの）の運転および操作について相当程度の技能を有し、主として重機械を運転または操作して行う次に掲げる作業について主体的業務を行うもの</p> <ul style="list-style-type: none"> a. 機械重量3t以上のブルドーザ・トラクタ・パワーショベル・バックホウ・クラムシェル・ドラグライン・ローディングショベル・トラクタショベル・レーキドーザ・タイヤドーザ・スクレードドーザ・スクレーパー・モータスクレーパー等を運転または操作して行う土砂等の掘削、積込みまたは運搬 b. 吊上げ重量1t以上のクレーン装置付トラック・クローラクレーン・トラッククレーン・ホイールクレーン、吊上げ重量5t以上のウインチ等を運転または操作して行う資材等の運搬 c. ロードローラ、タイヤローラ、機械重量3t以上の振動ローラ（自走式）、スタビライザ、モータグレーダ等を運転または操作して行う土砂等のかきならしめまたは締固め d. コンクリートフィニッシャ、アスファルトフィニッシャ等を運転または操作して行う路面等の舗装 e. 杭打機を運転または操作して行う杭、矢板等の打込みまたは引抜き f. 路面清掃車（ブラシ式フロントリフトダンプ）、除雪車（除雪グレーダ・除雪ドーザ・ロータリ除雪車（30KW級ホイール以外））等の運転または操作 g. コンクリートポンプ車の運転または操作（筒先作業は除く）
15 運転手（一般）	<p>道路交通法第84条に規定する運転免許（大型免許、中型免許、普通免許等）を有し、主として機械を運転または操作して行う次に掲げる作業について主体的業務を行うもの</p> <ul style="list-style-type: none"> a. 資機材の運搬のための貨物自動車の運転 b. もっぱら路上を運行して作業を行う散水車、ガードレール清掃車等の運転 c. 機械重量3t未満のトラクタ（ホイール型）・トラクタショベル（ホイール型）・バックホウ（ホイール型）等を運転または操作して行う土砂等の掘削、積込みまたは運搬 d. 吊上げ重量1t未満のホイールクレーン・クレーン装置付トラック等を運転または操作して行う資材等の運搬 e. アスファルトディストリビュータを運転または操作して行う乳剤の散布 f. 路面清掃車（ブラシ式フロントリフトダンプ以外）、除雪車（除雪トラック・凍結防止剤散布車・ロータリ除雪車（30KW級ホイール））等の運転または操作
16 潜 かん 工	加圧された密室内における作業について相当程度の技能および高度の肉体的条件を有し、潜かんまたはシールド（圧気）内において土砂の掘削、運搬等の作業を行うもの

職 種	定 義 ・ 作 業 内 容
17 潜 かん 世 話 役	加圧された密室内における作業について相当程度の技術を有し、潜かん工事またはシールド工事（圧気）についてもっぱら指導的な業務を行うもの
18 さ く 岩 工	岩掘削作業について相当程度の技能および高度の肉体的条件を有し、爆薬およびさく岩機を使用する岩石の爆破掘削作業（坑内作業を除く）について主体的業務を行うもの
19 トンネル特殊工	トンネル坑内における作業について相当程度の技能および高度の肉体的条件を有し、トンネル等の坑内における主として次に掲げる作業について主体的業務を行うもの a. 爆薬およびさく岩機を使用する爆破掘削 b. 支保工の建込、維持、点検等 c. アーチ部、側壁部およびインバートのコンクリート打設等 d. ずり積込機、バッテリーカー、機関車等の運転等 e. アーチ部および側壁部型わくの組立、取付け、除去等 f. シールド工事（圧気を除く）における各種作業
20 トンネル作業員	トンネル坑内における作業について普通の技能および肉体的条件を有し、トンネル等の坑内における主として人力による次に掲げる作業を行うもの a. 各種作業についての補助的業務 b. 人力による資材運搬等 c. シールド工事（圧気を除く）における各種作業についての補助的業務
21 トンネル世話役	トンネル坑内における作業について相当程度の技術を有し、もっぱら指導的な業務を行うもの
22 橋りょう特殊工	橋りょう関係の作業について相当程度の技能を有し、主として次に掲げる作業（工場製作に係るものおよび工場内における仮組立に係るものを除く）について主体的業務を行うもの a. PC橋の製作のうち、グラウト、シースおよびケーブルの組立、緊張、横締め等 b. コンクリート橋または鋼橋の桁架設および桁架設用仮設備の組立、解体、移動等 c. コンクリート橋または鋼橋の桁架設に伴う足場、支保工等の組立、解体等
23 橋りょう塗装工	橋りょう等の塗装作業について相当程度の技能を有し、橋りょう、水門扉等の塗装、ケレン作業等（工場内を含む）について主体的業務を行うもの
24 橋りょう世話役	橋りょう関係の作業について相当程度の技術を有し、もっぱら指導的な業務を行うもの（工場内作業を除く）
25 土木一般世話役	土木工事および重機械の運転または操作について相当程度の技術を有し、もっぱら指導的な業務を行うもの（17潜かん世話役、21トンネル世話役または24橋りょう世話役に該当するものを除く）
26 高 級 船 員	海面での工事における作業船（土運船、台船等の雑船を除く）の各部門の長または統括責任者をいい、次に掲げる職名を標準とする 船長、機関長、操業長等（各会社が俗称として使用している水夫長、甲板長等を除く） （以下の水面は、海面に含める（27普通船員、28潜水士、29潜水連絡員および30潜水送気員についても同様） ① 海岸法第3条により指定された海岸保全区域内の水面 ② 漁港法第5条により指定された漁港の区域内の水面 ③ 港湾法第4条により認可を受けた港湾区域内の水面
27 普 通 船 員	海面での工事における作業船（土運船、台船等の雑船を含む）の船員で、高級船員以外のもの

職 種	定 義 ・ 作 業 内 容
28 潜 水 士	潜水士免許を有し、海中の建設工事等のため、潜水器を用いかつ空気圧縮機による送気を受けて海面下で作業を行うもの (潜水器（潜水服、靴、カブト、ホース等）の損料を含む) 「潜水士免許」とは、労働安全衛生法第 61 条に規定する免許のことをいう
29 潜 水 連 絡 員	潜水士との連絡等を行うもので次に掲げる業務等を行うもの a. 潜水士と連絡して、潜降および浮上を適正に行わせる業務 b. 潜水送気員と連絡し、所要の送気を行わせる業務 c. 送気設備の故障等により危害のおそれがあるとき直ちに潜水士に連絡する業務
30 潜 水 送 気 員	潜水士への送気の調節を行うための弁またはコックを操作する業務等を行うもの
31 山 林 砂 防 工	山林砂防工事について相当程度の技能および高度の肉体的条件を有し、山地治山砂防事業（主として山間遠かく地の急傾斜地または狭隘な谷間における作業）に従事し、主として次に掲げる作業を行うもの a. 人力による崩壊地の法切、階段切付け、土石の掘削・運搬、構造物の築造等 b. 人力による資材の積込み、運搬、片付け等 c. 簡易な索道、足場等の組立、架設、撤去等 d. その他各作業について必要とされる関連業務
32 軌 道 工	軌道工事および軌道保守について相当程度の技能および高度の肉体的条件を有し、主として次に掲げる作業について主体的業務を行うもの a. 軽機械（タイタンパー、ランマー、パワーレンチ等）等を使用してレールの軌間、高低、通り、平面性等を限度内に修正保守する作業 b. 新線建設等において、レール、枕木、バラスト等を運搬配列して、軽機械（タイタンパー、ランマー、パワーレンチ等）等を使用して軌道を構築する作業
33 型 わ く 工	木工事について相当程度の技能を有し、主として次に掲げる作業について主体的業務を行うもの a. 木製型わく（メタルフォームを含む）の製作、組立て、取付け、解体等（坑内作業を除く） b. 木坑、木橋等の仕拵え等
34 大 工	大工工事について相当程度の技能を有し、家屋等の築造、屋内における造作等の作業について主体的業務を行うもの
35 左 官	左官工事について相当程度の技能を有し、土、モルタル、プラスター、漆喰、人造石等の壁材料を用いての壁塗り、吹き付け等の作業について主体的業務を行うもの
36 配 管 工	配管工事について相当程度の技能を有し、建物ならびに屋外における給排水、冷暖房、給気、給湯、換気等の設備工事に関する、主として次に掲げる作業について主体的業務を行うもの a. 配管ならびに管の撤去 b. 金属・非金属製品（管等）の加工および装着 c. 電触防護
37 は つ り 工	はつり作業について相当程度の技能を有し、主として次に掲げる作業について主体的業務を行うもの a. コンクリート、石れんが、タイル等の建築物壁面のはつり取り（はつり仕上げを除く） b. 建築物の床または壁の穴あけ

職 種	定 義 ・ 作 業 内 容
38 防 水 工	防水工事について相当程度の技能を有し、アスファルト、シート、セメント系材料、塗膜、シーリング材等による屋内、屋外、屋根または地下の床、壁等の防水作業について主体的業務を行うもの
39 板 金 工	板金作業について相当程度の技能を有し、金属薄板の切断、屈曲、成型、接合等の加工および組立・取付作業ならびに金属薄板による屋根ふき作業について主体的業務を行うもの（46ダクト工に該当するものを除く）
40 タ イ ル 工	タイル工事について相当程度の技能を有し、外壁、内壁、床等の表面のタイル張付けまたは目地塗の作業について主体的業務を行うもの
41 サ ッ シ 工	サッシ工事について相当程度の技能を有し、金属製建具の取付作業について主体的業務を行うもの
42 屋 根 ふ き 工	屋根ふき作業について相当程度の技能を有し、瓦ふき、スレートふき、土居ぶき等の屋根ふき作業またはふきかえ作業について主体的業務を行うもの（39板金工に該当するものを除く）
43 内 装 工	内装工事について相当程度の技能を有し、ビニル床タイル、ビニル床シート、カーペット、フローリング、壁紙、石膏ボードその他ボード等の内装材料を床、壁もしくは天井に張り付ける作業またはブラインド、カーテンレール等を取り付ける作業について主体的業務を行うもの
44 ガ ラ ス 工	ガラス工事について相当程度の技能を有し、各種建具のガラスはめ込み作業について主体的業務を行うもの
45 建 具 工	建具工事について相当程度の技能を有し、戸、窓、枠等の木製建具の製作・加工及び取付作業に従事するもの
46 ダ ク ト 工	ダクト工事について相当程度の技能を有し、金属・非金属の薄板を加工し、通風ダクトの製作および取付作業に従事するもの（39板金工に該当するものを除く）
47 保 温 工	保温工事について相当程度の技能を有し、建築設備の機器、配管及びダクトに保温（保冷、防露、断熱等を含む）材を装着する作業に従事するもの
49 設 備 機 械 工	機械設備工事について相当程度の技能を有し、冷凍機、送風機、ボイラー、ポンプ、エレベーター等の大型重量機器の据付け、調整または撤去作業について主体的業務を行うもの
50 交通誘導警備員A	警備業者の警備員（警備業法第2条第4項に規定する警備員をいう）で、交通誘導警備業務（警備員等の検定等に関する規則第1条第4号に規定する交通誘導警備業務をいう）に従事する交通誘導警備業務に係る一級検定合格警備員又は二級検定合格警備員
51 交通誘導警備員B	警備業者の警備員で、交通誘導警備員A以外の交通の誘導に従事するもの

（参考）

参 考 職 種	定 義 ・ 作 業 内 容
48 建築ブロック工	建築ブロック工事について相当程度の技能を有し、建築物の躯体および帳壁の築造または改修のために、空洞コンクリートブロック、レンガ等の積上げおよび目地塗作業に従事するもの（08ブロック工に該当するものを除く）

第2章 資材単価

資材単価の取扱いについて

1 適用

この要領は、鹿児島県土木部が施工する土木工事の積算に用いる材料単価の決定に適用する。ただし、工事の規模、工種、施工場所、施工条件、発注時期等により、これにより難しい場合は、事前に事業主務課と協議の上、別途運用することができるものとする。

2 用語の定義

- ①単価表……………土木部が統一単価として、労務単価、主要資材及び一般資材で使用頻度の多い品目について制定している「公共事業設計単価表」をいう。
- ②物価資料……………(財)経済調査会発行の「土木施工単価」及び「積算資料電子版」並びに(財)建設物価調査会発行の「土木コスト情報」及び「Web建設物価」をいう。
- ③市場単価……………元請(総合建設業者)と下請(専門工事業者)間の市場取引において商品取引的な価格の形成される工種について、施工単位当りの直接工事費(労務費・材料費・機械経費等)を一体化した単価をいう。
- ④土木工事標準単価…工事業者の施工実績に基づき、調査により得られた材料費、歩掛等によって算定された施工単位当りの単価をいう。工種の様態によって、「材工共」もしくは「手間のみ」のいずれかの単価となっている。
- ⑤特別調査……………資材毎に形状寸法、品質、規格、数量及び納入場所を指定した市場価格の調査をいう。
- ⑥見積書……………メーカー、商社等から徴収した見積をいう。
- ⑦公表価格表……………メーカー等が一般に公表している需要者渡し価格(定価、建値等)表をいう。

3 設計単価決定方法

- (1) 単価表に掲載されている項目についてはその価格を設計単価とする。
 - ・労務単価
 - ・資材単価
 - ・市場単価、土木工事標準単価等
- (2) 単価表にない品目については、最新の物価資料による実勢価格とし、これにない品目については、特別調査又は見積書を参考に次により取り扱うものとする。

(イ) 物価資料による場合

- ① 物価資料の調査段階が同一の場合、物価資料掲載単価を平均し、端数処理(上位3桁有効4桁目切り捨て)を行った単価を設計単価とする。

なお、平均単価が100円未満となる場合は整数止め小数点以下切り捨てとする。
- ② 調査段階が異なる場合、調査地・取引数量等を考慮して決定する。
- ③ 1つの資料にしかない場合、その価格を採用する。
- ④ 「公表価格」で記載されている場合、記載されている実勢価格率により割り引くものとする。なお、実勢価格率が明記されていない品目については、原則、設計単価としない。
- ⑤ 物価資料の適用地区について
掲載されている資材単価は、「都市別価格」「地区別価格(ブロック別価格)」、「全国価格」に区分され、荷渡し場所は都市内現場持込みと記載している。
上述の単価は本県離島の場合、適用不可となるので物価資料の資材単価を用いる場合は、離島までの海上運賃や港から現場までの陸上運搬費を別途計上すること。
なお、適用地区はよく確認の上設計単価とすること。(「全国」、「九州」は適用可「福岡」、「熊本」地区等の他県単価は適用不可)

※設計書の摘要欄に物価資料名〇月号と記入するか、「積算単価根拠表」により根拠の明示を行うこと。

(ロ) 特別調査による場合

- ① 1 工事（発注工区単位）において調達価格（材料単価×使用数量）が、500万円以上の場合、または、1 資材の材料単価（構成部材一式当たりも含む）が50万円以上の場合には特別調査対象資材として、技術管理室にて契約をする委託の担当者へ調査を依頼する。
- ② 同一工事の1 資材に複数の規格がある場合については、その合計額で上記判断を行うものとする。
- ③ ①、②以外に市場価格を把握する必要のある資材については調査を行う。
- ④ 公共事業設計単価表及び物価資料に掲載されている資材は①、②で示した調達価格（材料単価×使用数量）が、500万円以上の場合、または、1 資材の材料単価が50万円以上の場合でも調査は不要である。
ただし、物価資料に掲載されている資材で、記載されている取引数量を超えるものは、この限りでない。
- ⑤ 参考見積書により、特別調査を実施するか否かの判断を行うものとする。
- ⑥ 調査については、通常1～2ヶ月程度を要するため、依頼の際には注意すること。
- ⑦ 特別調査の単価は、調査時点で当該地区での実勢価格であるので、調査依頼の際には条件を明記すること。
- ⑧ 特別調査を実施しても、調査不能な場合がある。この場合は見積書により単価を決定する。
- ⑨ 特別調査の結果と（ハ）見積書による場合を比較し、安価な方を設計単価とする。
- ⑩ 1 工事における調達価格が500万円未満の場合も、適用可能な特別調査結果が存在する場合は、特別調査結果と見積結果を比較し、安価な方を設計単価とする。

(ハ) 見積書による場合

- ① 一般に製造できる製品、又は製造されている製品については形状寸法、品質、規格、数量及び納入場所、見積有効期限等の条件を必ず明示し、所属長から書面により見積依頼を行う。

見積書は、原則として3社以上から徴取し、異常値を除いた見積価格を平均し、端数処理（上位3桁有効4桁目切り捨て）を行った単価を設計単価とする。（異常値とは、徴取した全ての見積書の平均値を中心に±30%の範囲を超えるものとする。）

なお、平均単価が100円未満となる場合は整数止め小数点以下切り捨てとする。

ただし、類似品が単価表又は価格刊行物に掲載されている品目については、実勢価格率を計算して設計単価を決定する。

類似品の設計単価又は物価資料単価

必要製品設計単価＝必要製品見積価格× _____

類似品の見積価格

※ 類似品の選定は、必要製品直近サイズ(規格)のものとし、中間サイズ(規格)の場合は上位のものとする。

- ② 一般に製造されていない受注生産的な特注品について、複数の見積書が取れる場合は異常値を除いた平均値を、1社しか徴収できない場合はその見積価格を設計単価とする。

(二) 公表価格表

公表価格表はメーカー等が一般に公表している販売希望価格であり、実勢価格と異なるため、設計単価としない。

ただし、実勢価格率の表示がある資材は実勢価格率により割り引いた価格を設計単価とする。その際の端数処理については（ハ）見積による場合と同様とする。

(3) 物価資料及び見積書を用いた設計単価等の具体的な算出方法

物価資料又は見積書を用い、係数等に乗じるなどして、設計単価等を設定する場合は、(2)により端数処理した価格に係数等に乗じ、その値を整数止め小数点以下切捨てとして算出する。

【算出例】

○積算条件（数値は仮定）

- ・ 資材：硬質塩ビ管(4m/本)
- ・ 積算資料電子版：31,700円/本，建設物価：28,200円/本
- ・ 損料率：33%

○積算

- ① 1本当りの設計単価を算出する場合（上位3桁有効4桁目切捨て）
 $(31,700+28,200)/2=29,950 \rightarrow$ 設計単価：29,900円/本
- ② 1m当りの設計単価を算出する場合（上位3桁有効4桁目切捨て）
 $((31,700+28,200)/2)/4=7,487.5 \rightarrow$ 設計単価：7,480円/m
- ③ 1m当りの損料金額を算出する場合
 - ・ $((31,700+28,200)/2)/4=7,487.5 \rightarrow$ 資材単価：7,480円/m
(上位3桁有効4桁目切捨て)
 - ・ $7,480 \times 0.33=2,468.4 \rightarrow$ 損料金額：2,468円/m
(整数止め小数点以下切捨て)

4 その他の取扱い

(イ) 資材単価は「現場渡し」とするが、工事現場までの適当な搬入路がない場合は、「最寄り道路渡し」と読み替え、別途小運搬を計上する。

また、離島については、海上及び島内陸上運賃を別途計上する品目があるので各単価表の注意書きを熟読すること。

(ロ) リース品として取扱っていないヒューム管等のコンクリート二次製品を、仮設材として用いる場合の設計単価は、新品価格の1/2とする。

(ハ) t当り単価（公共単価）をkg当り単価として使用する場合、原則小数点以下の切り捨ては行わない。ただし、積算基準書（港湾・漁港編）に基づく場合は円止めとする。

(ニ) 本当り単価（公共単価）をm当り単価として使用する場合、原則小数点以下の切り捨ては行わない。

(ホ) 掛樋工等で使用高密度ポリエチレン管等のプラスチック資材については、リース品として取扱われていないため、賃料や損料では計上しないこととする。また、工事で使用する場合は、資材価格（購入費全額）を計上すること。

【資材単価の標準的な決定方法フロー図】

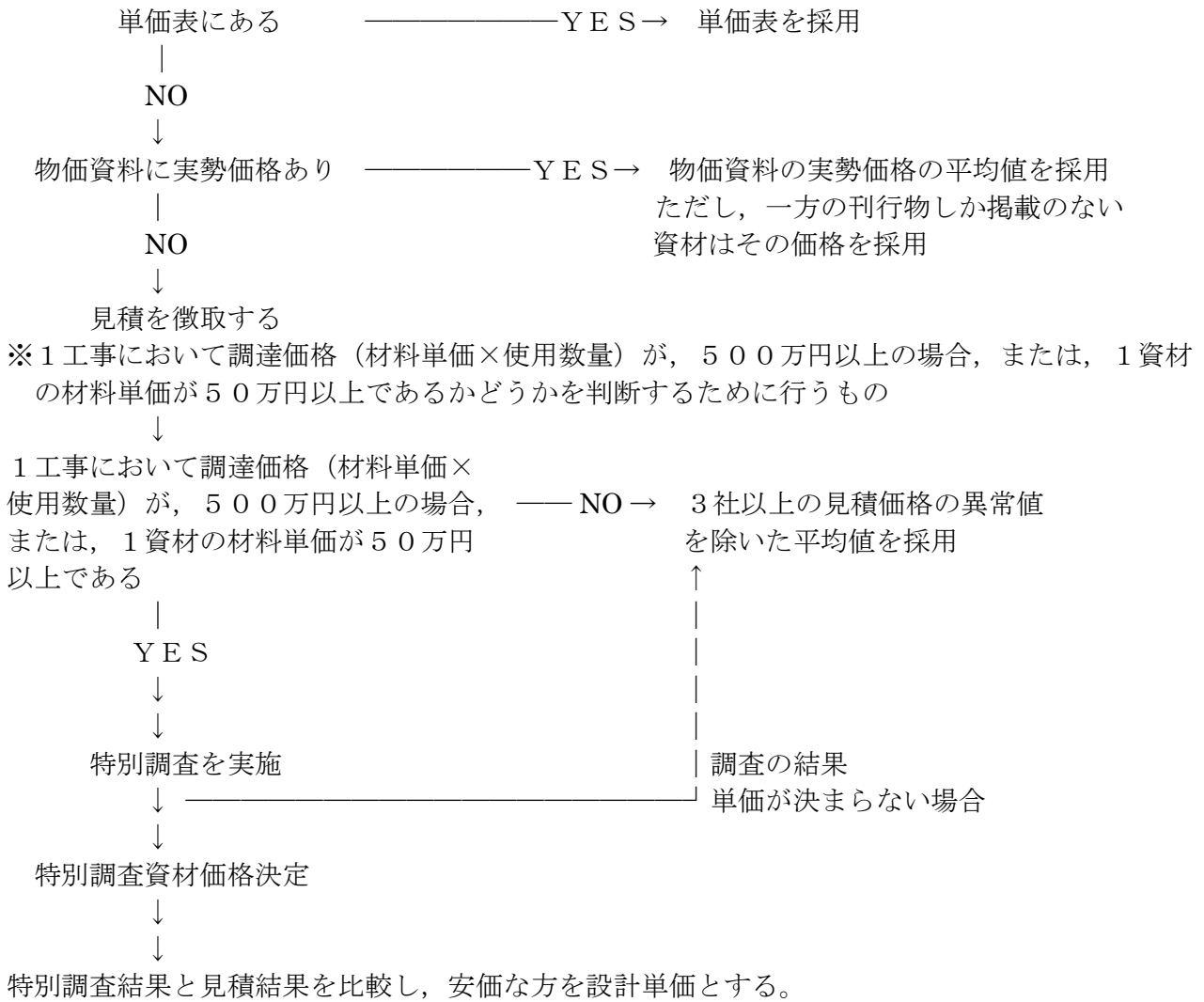

様式1

令和〇年度 建設資材市況価格等特別調査業務委託

調査依頼書

調査会社名 ○○○
管理技術者 ○○ ○○ 様

令和〇〇年〇月〇日

所属名

監督員

以下の資材について調査を指示する。

1. 調査資材

資材区分	単位	数量	特記事項
A-①	品目		
A-②	品目		
A-③	品目		
B-①	品目		
B-②	品目		
B-③	品目		
C-①	品目		
C-②	品目		
C-③	品目		
D-①	品目		

2. 管理番号

3. 予算費目

事業主務課	予算科目・事業区分	繰越区分

- 注) ① 調査依頼は、各担当者より特別調査委託受注者へ依頼すること。
「発注機関」→「委託業者」→結果通知(電子)「発注機関・技術管理室」
- ② 見積書の写し、規格・寸法・材質等がわかる図面（電子データ）を添付すること。
- ③ 産地名の指定、海外資材等の指定等がある場合は、備考欄に必ず条件を明示すること。

鹿児島地域振興局



※R01. 7から旧市来町が
鹿児島②→鹿児島⑥に変更

始良・伊佐③

始良・伊佐地域振興局



南薩地域振興局



大隅地域振興局

※H28. 4から旧輝北町が
大隅①→大隅②に変更



北薩地域振興局

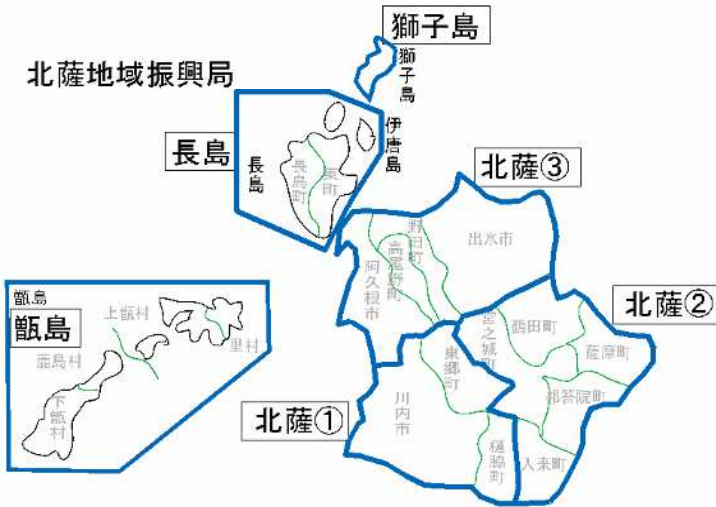

熊毛支庁



鹿児島地域振興局

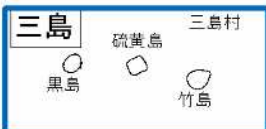

大島支庁

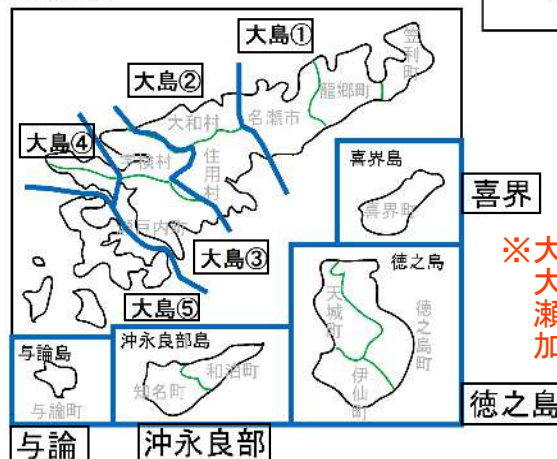

十島は各島表示

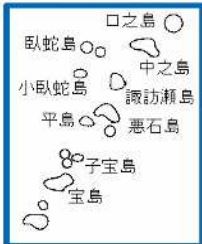

喜界

※大島本島地区割り (R4. 4~)
大島 ⇒ 大島①, 大島②
瀬戸内 ⇒ 大島③, 大島④
加計呂麻 ⇒ 大島⑤

徳之島

1. コンクリート関係

1 - (1) セメント

(t 当たり)

地 区	普通ポルトランド (袋物)		高 炉B (袋物)	早 強 (袋物)	バラ物	
	4 t ~ 8 t	1 t ~ 2 t	4 t ~ 8 t	4 t ~ 8 t	普通ポルト	高炉B
	T0801	T0805	T0806	T0804	T0802	T0803
本 土 (長島を含む)	*	*	*	*	*	*
甕 島	25,200	29,200	24,800	27,200	22,900	22,400
獅 子 島	24,200	32,200	23,800	26,200	—	—
種 子 島	28,400	30,400	28,000	30,400	20,400	19,900
屋 久 島	28,800	30,800	28,400	30,800	20,600	20,100
口永良部島	37,100	42,600	36,700	39,100	—	—
大 島	29,400	33,000	29,000	31,400	21,300	20,800
瀬 戸 内	31,400	35,000	31,000	33,400	21,800	21,300
加 計 呂 麻 島	—	—	—	—	—	—
喜 界 島	34,200	37,800	33,800	36,200	22,800	22,300
徳 之 島	32,800	36,400	32,400	34,800	22,300	21,800
沖 永 良 部	34,200	37,800	33,800	36,200	23,300	22,800
与 論 島	36,600	40,200	36,200	38,600	23,500	23,000
三 島	29,000	36,500	28,600	31,000	—	—
口之島・中之島	34,200	41,700	33,800	36,200	—	—
平島・悪石島・ 諏訪之瀬島	34,400	41,900	34,000	36,400	—	—
小宝島・宝島	34,600	42,100	34,200	36,600	—	—

(注) 1 現場渡し価格とする。

2 バラ物は、大規模工事等で使用量が1000 t 未満の場合に適用する。

なお、1000 t 以上の場合は特別調査により単価を決定すること。

1 - (2) 生コンクリート単価表使用上の注意

- 1 本表は、普通ポルトランドセメント使用の生コンクリート単価であるので、高炉セメントまたは早強セメント使用の場合は下記により修正すること。

イ) 高炉セメントB : 各地区毎に設定 (次頁以降参照)

ロ) 早強セメント : 各地区毎に設定 (次頁以降参照)

- 2 単価表及び価格刊行物以外の異種強度の単価を求める場合は、ベース規格と異種強度の見積価格をとり、下記により計算する。

$$\text{異種強度単価} = \text{異種強度の見積価格} \times \frac{\text{ベース規格の単価}}{\text{ベース規格の見積価格}}$$

※ 但し、ベース規格は18N/mm² スランプ8cm 骨材寸法40mmとする

- 3 離島などにおいて、船等で更に運搬する場合は、別途その費用(実勢価格)を追加計上する。

- 4 発注者が、時間外や休日に生コン打設を行うよう指定する場合や、単価表に割増料金の掲載がない地区で割増料金の計上が必要となる場合には、コンクリートを打設するために必要となる増し料金について別途見積りを徴収のうえ、計上すること。
なお、見積り依頼先は、共販を行っている各地区生コンクリート協同組合及び、組合員以外の出荷可能な生コン製造工場を運営している企業を選定すること。
なお、見積り依頼先は、共販を行っている各地区生コンクリート協同組合及び、組合員以外の出荷可能な生コン製造工場を運営している企業を選定すること。

- 5 獅子島地区の単価は、日打設量が8m³を超える場合の単価であり、日打設量が8m³以下の場合、渡船料が別途必要となるので、出水地区生コンクリート協同組合から別途見積りを徴収のうえ、計上すること。

1 - (3) 生コンクリート地域別道路渡し単価表

その1 単位：円/m³

コード 番号	呼 び 強 度 N/mm ²	ス ラ ン プ cm	骨 材 寸 法 mm	鹿児島① 鹿児島④	南薩①	南薩②	鹿児島② 鹿児島⑥ 南薩③	鹿児島③	北薩①	甌 島
T0938	18-	5-	40	*	*	*	*	*	*	37,300
T0921	18-	8-	20	*	*	*	*	*	*	37,400
T0922	18-	8-	40	*	*	*	*	*	*	37,400
T0943	21-	5-	40	*	*	*	*	*	*	37,700
T0924	21-	8-	20	*	*	*	*	*	*	37,800
T0925	21-	8-	40	*	*	*	*	*	*	37,800
T0928	24-	8-	20	*	*	*	*	*	*	38,200
T0929	24-	8-	40	*	*	*	*	*	*	38,200
T0939	24-	12-	20	*	*	*	*	*	*	38,400
T0940	24-	12-	40	*	*	*	*	*	*	38,400
T0932	27-	8-	20	*	*	*	*	*	*	38,600
T0962	27-	12-	20	*	*	*	*	*	*	38,800
T0930	30-	8-	20	*	*	*	*	*	*	39,000
T0931	30-	8-	40	*	*	*	*	*	*	39,000
T0941	30-	12-	20	*	*	*	*	*	*	39,200
T0942	30-	12-	40	*	*	*	*	*	*	39,200
T0933	36-	8-	20	*	*	*	*	*	*	39,800
T0963	36-	12-	20	*	*	*	*	*	*	40,000
T0935	40-	8-	20	*	*	*	*	*	*	40,300
T0965	40-	12-	20	*	*	*	*	*	*	40,500
T0936	曲4.5-	2.5-	5-40	*	—	*	*	*	*	—
T0937	水 中 用			23,000	24,500	24,500	23,500	23,500	24,300	39,400
T0900	高炉Bセメント 使用割引			*	*	*	*	*	*	100
T0901	早強セメント割増 30-8-20			*	*	*	*	*	*	—
T0911	早強セメント割増 30-12-20			*	*	*	*	*	*	—
T0902	早強セメント割増 36-8-20			*	*	*	*	*	*	—
T0912	早強セメント割増 36-12-20			*	*	*	*	*	*	—
T0903	早強セメント割増 40-8-20			*	*	*	*	*	*	—
T0913	早強セメント割増 40-12-20			*	*	*	*	*	*	—
T0904	生コンクリート運搬 小型車割増			—	—	—	*	*	—	—

- 注) 1. 本表の単価は現場渡し価格である。
 2. 本表は、普通ポルトランド使用の生コン単価である。
 3. 本表の単価は、水セメント比、セメント量等を指定したものではない。
 4. 水中用は、セメント量370kg/m³以上・W/C=50%以下・スランプ15cm・粗骨材40mm以下である。
 5. 小型車割増は道路幅員2.5m未満の場合に適用する。

1 - (3) 生コンクリート地域別道路渡し単価表

その2 単位：円/m³

コード番号	呼び強度 N/mm ²	スランブ cm	骨材寸法 mm	北薩②	北薩③	長島本島	獅子島	始良伊佐③	始良伊佐②	始良伊佐①
T0938	18-	5-	40	*	*	22,200	27,200	23,900	*	*
T0921	18-	8-	20	*	*	22,500	27,500	24,000	*	*
T0922	18-	8-	40	*	*	22,300	27,300	24,000	*	*
T0943	21-	5-	40	*	*	22,600	27,600	24,300	*	*
T0924	21-	8-	20	*	*	22,900	27,900	24,400	*	*
T0925	21-	8-	40	*	*	22,700	27,700	24,400	*	*
T0928	24-	8-	20	*	*	23,200	28,200	24,800	*	*
T0929	24-	8-	40	*	*	23,000	28,000	24,800	*	*
T0939	24-	12-	20	*	*	23,400	28,400	25,000	*	*
T0940	24-	12-	40	*	*	23,200	28,200	25,000	*	*
T0932	27-	8-	20	*	*	23,500	28,500	25,200	*	*
T0962	27-	12-	20	*	*	23,700	28,700	25,400	*	*
T0930	30-	8-	20	*	*	23,800	28,800	25,600	*	*
T0931	30-	8-	40	*	*	23,600	28,600	25,600	*	*
T0941	30-	12-	20	*	*	24,100	29,100	25,800	*	*
T0942	30-	12-	40	*	*	23,900	28,900	25,800	*	*
T0933	36-	8-	20	*	*	24,600	—	26,300	*	*
T0963	36-	12-	20	*	*	24,900	—	26,600	*	*
T0935	40-	8-	20	*	*	25,100	—	26,800	*	*
T0965	40-	12-	20	*	*	25,400	—	27,100	*	*
T0936	曲4.5-	2.5-	40	—	—	—	—	—	*	*
T0937	水	中	用	25,500	23,800	24,100	29,100	26,000	26,000	25,000
T0900	高炉Bセメント 使用割引			*	*	100	100	100	*	*
T0901	早強セメント割増 30-8-20			*	*	1,300	—	—	*	*
T0911	早強セメント割増 30-12-20			*	*	1,300	—	—	—	*
T0902	早強セメント割増 36-8-20			*	*	1,300	—	—	*	*
T0912	早強セメント割増 36-12-20			*	*	1,300	—	—	—	*
T0903	早強セメント割増 40-8-20			*	*	1,300	—	—	*	*
T0913	早強セメント割増 40-12-20			*	*	1,300	—	—	—	*
T0904	生コンクリート運搬 小型車割増			*	*	2,500	—	1,500	*	—

- 注) 1. 本表の単価は現場渡し価格である。
 2. 本表は、普通ポルトランド使用の生コン単価である。
 3. 本表の単価は、水セメント比、セメント量等を指定したものではない。
 4. 水中用は、セメント量370kg/m³以上・W/C=50%以下・スランブ15cm・粗骨材40mm以下である。
 5. 小型車割増は道路幅員2.5m未満の場合に適用する。

1 - (3) 生コンクリート地域別道路渡し単価表

その3 単位：円/m³

コード番号	呼び強度 N/mm ²	スランブ - cm	骨材寸法 - mm	大隅②	大隅①	鹿児島⑤ 大隅⑥	大隅③	大隅④	大隅⑤	種子島
T0938	18-	5-40		*	*	24,900	22,400	29,900	30,900	29,400
T0921	18-	8-20		*	*	25,000	22,500	30,000	31,000	29,500
T0922	18-	8-40		*	*	25,000	22,500	30,000	31,000	29,500
T0943	21-	5-40		*	*	25,300	22,800	30,300	31,300	29,800
T0924	21-	8-20		*	*	25,400	22,900	30,400	31,400	29,900
T0925	21-	8-40		*	*	25,400	22,900	30,400	31,400	29,900
T0928	24-	8-20		*	*	25,800	23,400	30,900	31,900	30,400
T0929	24-	8-40		*	*	25,800	23,400	30,900	31,900	30,400
T0939	24-	12-20		*	*	26,000	23,700	31,200	32,200	30,600
T0940	24-	12-40		*	*	26,000	23,700	31,200	32,200	30,600
T0932	27-	8-20		*	*	26,200	23,900	31,400	32,400	30,800
T0962	27-	12-20		*	*	26,400	24,200	31,700	32,700	31,000
T0930	30-	8-20		*	*	26,600	24,400	31,900	32,900	31,200
T0931	30-	8-40		*	*	26,600	24,400	31,900	32,900	31,200
T0941	30-	12-20		*	*	26,800	24,700	32,200	33,200	31,400
T0942	30-	12-40		*	*	26,800	24,700	32,200	33,200	31,400
T0933	36-	8-20		*	*	27,400	25,400	32,900	33,900	32,100
T0963	36-	12-20		*	*	27,600	25,700	33,200	34,200	32,300
T0935	40-	8-20		*	*	27,900	25,900	33,400	34,400	32,600
T0965	40-	12-20		*	*	28,100	26,200	33,700	34,700	32,800
T0936	曲4.5-	2.5-40		-	-	-	-	-	-	-
T0937	水	中	用	24,400	24,400	26,900	24,900	32,400	33,400	32,200
T0900	高炉Bセメント	使用割引		*	*	100	100	100	100	100
T0901	早強セメント割増	30-8-20		*	*	1,500	1,500	-	-	-
T0911	早強セメント割増	30-12-20		*	*	1,500	1,500	-	-	-
T0902	早強セメント割増	36-8-20		*	*	1,500	1,500	-	-	-
T0912	早強セメント割増	36-12-20		*	*	1,500	1,500	-	-	-
T0903	早強セメント割増	40-8-20		*	*	1,500	1,500	-	-	-
T0913	早強セメント割増	40-12-20		*	*	1,500	1,500	-	-	-
T0904	生コンクリート運搬	小型車割増		*	*	-	2,000	1,000	1,000	1,000

- 注) 1. 本表の単価は現場渡し価格である。
 2. 本表は、普通ポルトランド使用の生コン単価である。
 3. 本表の単価は、水セメント比、セメント量等を指定したものではない。
 4. 水中用は、セメント量370kg/m³以上・W/C=50%以下・スランブ15cm・粗骨材40mm以下である。
 5. 小型車割増は道路幅員2.5m未満の場合に適用する。

1 - (3) 生コンクリート地域別道路渡し単価表

その4 単位：円/m³

コード番号	呼び強度 N/mm ²	スランブ cm	骨材寸法 mm	屋久島	口永良部島	大島①	大島②	大島③	大島④	大島⑤
T0938	18-	5-40		35,800	—	*	26,800	26,200	27,400	—
T0921	18-	8-20		35,900	—	*	26,900	26,300	27,500	—
T0922	18-	8-40		35,900	—	*	26,900	26,300	27,500	—
T0943	21-	5-40		36,200	—	*	27,200	26,600	27,800	—
T0924	21-	8-20		36,300	—	*	27,300	26,700	27,900	—
T0925	21-	8-40		36,300	—	*	27,300	26,700	27,900	—
T0928	24-	8-20		36,800	—	*	27,700	27,300	28,500	—
T0929	24-	8-40		36,800	—	*	27,700	27,300	28,500	—
T0939	24-	12-20		37,000	—	*	27,900	27,500	28,700	—
T0940	24-	12-40		37,000	—	*	27,900	27,500	28,700	—
T0932	27-	8-20		37,200	—	*	28,100	27,700	28,900	—
T0962	27-	12-20		37,400	—	*	28,300	27,900	29,100	—
T0930	30-	8-20		37,600	—	*	28,500	28,200	29,400	—
T0931	30-	8-40		37,600	—	*	28,500	28,200	29,400	—
T0941	30-	12-20		37,800	—	*	28,700	28,600	29,800	—
T0942	30-	12-40		37,800	—	*	28,700	28,600	29,800	—
T0933	36-	8-20		38,400	—	*	29,300	29,200	30,400	—
T0963	36-	12-20		38,600	—	*	29,500	29,600	30,800	—
T0935	40-	8-20		39,000	—	*	29,800	29,800	31,000	—
T0965	40-	12-20		39,200	—	*	30,000	30,200	31,400	—
T0936	曲4.5-	2.5-40		—	—	*	—	—	—	—
T0937	水中用			37,700	—	26,700	27,900	28,900	30,100	—
T0900	高炉Bセメント 使用割引			0	—	*	0	0	0	—
T0901	早強セメント割増 30-8-20			—	—	—	—	—	—	—
T0911	早強セメント割増 30-12-20			—	—	—	—	—	—	—
T0902	早強セメント割増 36-8-20			—	—	—	—	—	—	—
T0912	早強セメント割増 36-12-20			—	—	—	—	—	—	—
T0903	早強セメント割増 40-8-20			—	—	—	—	—	—	—
T0913	早強セメント割増 40-12-20			—	—	—	—	—	—	—
T0904	生コンクリート運搬 小型車割増			2,000	—	*	1,600	—	—	—

- 注) 1. 本表の単価は現場渡し価格である。
 2. 本表は、普通ポルトランド使用の生コン単価である。
 3. 本表の単価は、水セメント比、セメント量等を指定したものではない。
 4. 水中用は、セメント量370kg/m³以上・W/C=50%以下・スランブ15cm・粗骨材40mm以下である。
 5. 小型車割増は道路幅員2.5m未満の場合に適用する。

1 - (3) 生コンクリート地域別道路渡し単価表

その5 単位：円/m³

コード番号	呼び強度 N/mm ²	スランブ cm	骨材寸法 mm	喜界島	徳之島	沖永良部島	与論島	三島	口之島中之島	平島 諏訪之瀬島 悪石島	小宝島 宝島
T0938	18-	5-40		26,700	23,600	27,000	25,600	-	-	-	-
T0921	18-	8-20		26,800	23,800	27,100	26,000	-	-	-	-
T0922	18-	8-40		26,800	23,800	27,100	25,800	-	-	-	-
T0943	21-	5-40		26,800	24,000	27,400	26,000	-	-	-	-
T0924	21-	8-20		27,100	24,200	27,500	26,400	-	-	-	-
T0925	21-	8-40		27,100	24,200	27,500	26,200	-	-	-	-
T0928	24-	8-20		27,600	24,600	27,900	26,800	-	-	-	-
T0929	24-	8-40		27,600	24,600	27,900	26,600	-	-	-	-
T0939	24-	12-20		27,800	24,800	28,100	27,000	-	-	-	-
T0940	24-	12-40		27,800	24,800	28,100	26,800	-	-	-	-
T0932	27-	8-20		28,000	25,300	28,300	27,500	-	-	-	-
T0962	27-	12-20		28,200	25,500	28,500	27,700	-	-	-	-
T0930	30-	8-20		28,400	25,900	28,700	28,100	-	-	-	-
T0931	30-	8-40		28,400	25,900	28,700	27,900	-	-	-	-
T0941	30-	12-20		28,600	26,100	28,900	28,300	-	-	-	-
T0942	30-	12-40		28,600	26,100	28,900	28,100	-	-	-	-
T0933	36-	8-20		29,200	26,500	29,500	-	-	-	-	-
T0963	36-	12-20		29,400	26,700	29,700	-	-	-	-	-
T0935	40-	8-20		29,700	27,300	30,000	-	-	-	-	-
T0965	40-	12-20		29,900	27,500	30,200	-	-	-	-	-
T0936	曲4.5-	2.5-40		-	-	-	-	-	-	-	-
T0937	水中用			28,200	25,300	28,600	27,100	-	-	-	-
T0900	高炉Bセメント 使用割引			0	0	0	100	-	-	-	-
T0901	早強セメント割増 30-8-20			-	-	-	-	-	-	-	-
T0911	早強セメント割増 30-12-20			-	-	-	-	-	-	-	-
T0902	早強セメント割増 36-8-20			-	-	-	-	-	-	-	-
T0912	早強セメント割増 36-12-20			-	-	-	-	-	-	-	-
T0903	早強セメント割増 40-8-20			-	-	-	-	-	-	-	-
T0913	早強セメント割増 40-12-20			-	-	-	-	-	-	-	-
T0904	生コンクリート運搬 小型車割増			-	-	-	-	-	-	-	-

注) 1. 本表の単価は現場渡しは現場渡し価格である。

2. 本表は、普通ポルトランド普通ポルトランド使用の生コン単価である。

3. 本表の単価は、水セは、水セメント比、セメント量等を指定したものではない。

4. 水中用は、セメント、セメント量370kg/m³以上・W/C=50%以下・スランブ15cm・粗骨材40mm以下である。

5. 小型車割増は道路幅員は道路幅員2.5m未満の場合に適用する。

2. アスファルト関係

2 - (1) アスコン合材

その1 単位 : t

地区名	T7000	T7001	T7003	T7011	T7006	T7012	T7013
	密粒度	粗粒度	密粒度 ギャップ (改質Ⅰ型)	密粒度 ギャップ (改質Ⅱ型)	密粒度 ギャップ	粗粒度 ホリマー改質 アスファルト (Ⅰ型)	粗粒度 ホリマー改質 アスファルト (Ⅱ型)
最大粒径mm	13, 20	20	13	13	13	20	20
鹿児島①, ④	*	*	*	*	*	*	*
鹿児島⑤	16, 100	15, 800	17, 600	18, 500	16, 000	17, 400	18, 300
南薩①	14, 600	14, 300	16, 100	17, 000	14, 500	15, 900	16, 800
南薩②	*	*	*	*	*	*	*
鹿児島②, ⑥ 南薩③	*	*	*	*	*	*	*
鹿児島③	*	*	*	*	*	*	*
北薩①	*	*	*	*	*	*	*
甌島	35, 000	—	—	—	—	—	—
北薩②	*	*	*	*	*	*	*
北薩③	*	*	*	*	*	*	*
長島本島	14, 700	14, 400	16, 200	17, 100	14, 600	16, 000	16, 900
始良・伊佐③	14, 100	13, 800	15, 600	16, 500	14, 000	15, 400	16, 300
始良・伊佐②	*	*	*	*	*	*	*
始良・伊佐①	*	*	*	*	*	*	*
大隅②	*	*	*	*	*	*	*
大隅①	*	*	*	*	*	*	*
大隅⑥	13, 900	13, 600	15, 400	16, 300	13, 800	15, 200	16, 100
大隅③	14, 100	13, 800	15, 600	16, 500	14, 000	15, 400	16, 300
大隅④	13, 900	13, 600	15, 400	16, 300	13, 800	15, 200	16, 100
大隅⑤	14, 600	14, 300	16, 100	17, 000	14, 500	15, 900	16, 800
種子島	26, 000	25, 700	—	—	—	—	—
屋久島①	26, 500	26, 200	—	—	—	—	—
大島①	24, 700	24, 400	—	—	—	—	—
大島②	26, 600	26, 300	—	—	—	—	—
大島③	25, 000	24, 700	—	—	—	—	—
大島④	27, 100	26, 800	—	—	—	—	—
大島⑤	30, 300	30, 000	—	—	—	—	—
喜界島	27, 500	27, 100	—	—	—	—	—
徳之島	25, 200	24, 900	—	—	—	—	—
沖永良部島	26, 500	26, 200	—	—	—	—	—
与論島	26, 700	26, 400	—	—	—	—	—

- この単価は、1工事当たりのアスコン合材の総量が200t以上の場合であるので、200t未満の場合は一律1,000円/t加算するものとする。(T7014)
- 夜間工事(午後10時~午前5時)と条件明示した場合、夜間割増料金を加算する。(T7015)
ただし、小口出荷(10t未満/箇所・日)時のセット料を別途計上する場合は加算しない。
- 離島などにおいて、船等で合材を運搬する場合は、別途その費用(実勢価格)を追加計上してもよい。
- すべり止め舗装(旧ゴム入りギャップ型密粒度アスファルト)の場合はT7003とする。

2 - (1) アスコン合材

その2 単位 : t

地区名	T7004	T7005	T7007	T7008	T7009	T7010
	加熱安定処理	細粒度	排水性舗装 ポラスアスファルト	密粒度 ポリマー改質 アスファルト (I型)	密粒度 ポリマー改質 アスファルト (II型)	密粒度 ポリマー改質 アスファルト (III型)
最大粒径mm		13	13	13	13	13
鹿児島①, ④	*	*	*	*	*	—
鹿児島⑤	15,200	16,400	—	17,700	18,600	—
南薩①	13,700	14,900	—	16,200	17,100	—
南薩②	*	*	*	*	*	—
鹿児島②, ⑥ 南薩③	*	*	*	*	*	—
鹿児島③	*	*	*	*	*	—
北薩①	*	*	*	*	*	—
甌島	—	35,000	—	—	—	—
北薩②	*	*	—	*	*	—
北薩③	*	*	*	*	*	—
長島本島	13,800	15,000	—	16,300	17,200	—
始良・伊佐③	13,200	14,400	—	15,700	16,600	—
始良・伊佐②	*	*	*	*	*	—
始良・伊佐①	*	*	*	*	*	—
大隅②	*	*	*	*	*	—
大隅①	*	*	*	*	*	—
大隅⑥	13,000	14,200	—	15,500	16,400	—
大隅③	13,200	14,400	—	15,700	16,600	—
大隅④	13,000	14,200	—	15,500	16,400	—
大隅⑤	13,700	14,900	—	16,200	17,100	—
種子島	—	26,300	—	—	—	—
屋久島①	—	26,800	—	—	—	—
大島①	—	25,000	—	—	—	—
大島②	—	26,900	—	—	—	—
大島③	—	25,300	—	—	—	—
大島④	—	27,400	—	—	—	—
大島⑤	—	30,600	—	—	—	—
喜界島	—	27,800	—	—	—	—
徳之島	—	25,500	—	—	—	—
沖永良部島	—	26,800	—	—	—	—
与論島	—	27,000	—	—	—	—

- この単価は、1工事当たりのアスコン合材の総量が200t以上の場合であるので、200t未満の場合は一律1,000円/t加算するものとする。(T7014)
- 夜間工事(午後10時～午前5時)と条件明示した場合、夜間割増料金を加算する。(T7015)
ただし、小口出荷(10t未満/箇所・日)時のセット料を別途計上する場合は加算しない。
- 離島などにおいて、船等で合材を運搬する場合は、別途その費用(実勢価格)を追加計上してもよい。

2 - (1) アスコン合材

その3 単位 : t

地区名	T9109	T9111	T9114	T9113	T9110	T7015
	再生アスファルト混合物					夜間割増額
	密粒度	粗粒度	細粒度	加熱安定処理	密粒度 (キヤップ)	
最大粒径mm	13, 20	20	13		13	
鹿児島①, ④	*	*	*	*	—	*
鹿児島⑤	15, 000	14, 700	15, 300	14, 100	—	500
南薩①	13, 500	13, 200	13, 800	12, 600	—	500
南薩②	*	*	*	*	—	*
鹿児島②, ⑥ 南薩③	*	*	*	*	—	*
鹿児島③	*	*	*	*	—	*
北薩①	*	*	*	*	—	*
甌島	—	—	—	—	—	—
北薩②	*	*	*	*	—	*
北薩③	*	*	*	*	—	*
長島本島	13, 600	13, 300	13, 900	12, 700	—	—
始良・伊佐③	13, 000	12, 700	13, 300	12, 100	—	500
始良・伊佐②	*	*	*	*	—	*
始良・伊佐①	*	*	*	*	—	*
大隅②	*	*	*	*	—	*
大隅①	*	*	*	*	—	*
大隅⑥	12, 800	12, 500	13, 100	11, 900	—	500
大隅③	13, 000	12, 700	13, 300	12, 100	—	—
大隅④	12, 800	12, 500	13, 100	11, 900	—	—
大隅⑤	13, 500	13, 200	13, 800	12, 600	—	—
種子島	—	—	—	—	—	—
屋久島①	—	—	—	—	—	—
大島①	—	—	—	—	—	—
大島②	—	—	—	—	—	—
大島③	—	—	—	—	—	—
大島④	—	—	—	—	—	—
大島⑤	—	—	—	—	—	—
喜界島	—	—	—	—	—	—
徳之島	—	—	—	—	—	—
沖永良部島	—	—	—	—	—	—
与論島	—	—	—	—	—	—

- この単価は、1工事当たりのアスコン合材の総量が200t以上の場合であるので、200t未満の場合は一律1,000円/t加算するものとする。(T7014)
- 夜間工事(午後10時～午前5時)と条件明示した場合、夜間割増料金を加算する。(T7015)
ただし、小口出荷(10t未満/箇所・日)時のセット料を別途計上する場合は加算しない。
- 離島などにおいて、船等で合材を運搬する場合は、別途その費用(実勢価格)を追加計上してもよい。

2 - (2) アスファルト乳剤等

単位：t

品目	ストレート アスファルト 針入度 60~80	アスファルト乳剤			備考	
		規格	PK1・2	PK3・4		MK1・2・3
		コード	T7020	T7021		T7022
本土・長島	*	*	*	*		
獅子島	111,700	119,700	114,700	119,700		
甌島	136,000	129,000	124,000	129,000		
種子島	136,000	121,000	116,000	121,000		
屋久島	136,000	122,000	117,000	122,000		
口永良部島	144,900	130,900	125,900	130,900		
大島①②	175,000	146,000	141,000	146,000		
大島③④	175,000	146,000	141,000	146,000		
大島⑤	182,000	153,000	148,000	153,000		
徳之島	176,000	146,000	141,000	146,000		
喜界島	177,000	146,000	141,000	146,000		
沖永良部島	177,000	146,000	141,000	146,000		
与論島	135,000	151,000	146,000	151,000		
三島	120,000	128,000	123,000	128,000		
口之島, 中之島	127,300	135,300	130,300	135,300		
平島・悪石島・ 諏訪之瀬島	127,800	135,800	130,800	135,800		
小宝島, 宝島	128,200	136,200	131,200	136,200		

(注) 現場着単価である。

2 - (3) 舗装用諸資材

コード	品名	規格	単位	本土単価	離島単価
T7024	ポリマー改質アスファルト (ハインダー)	I型	t	*	—
T7025	〃	II型	t	*	—
T7026	石粉		t	*	—
	段差補修剤	細粒型 (4.5kg/袋)	組	3,750	3,790

3. 燃 料 関 係

3 - (1) 燃料類

単位：ℓ

地 区	品 目				
	ガソリン	軽油	軽油 (免税扱い)	A重油 (一般)	灯油
	T0001	T0002	T0003	T0004	T0005
本 土 (長島を含む)	*	*	*	*	*
三 島	195	169	136	105	147
口之島・中之島	207	159	126	120	131
平島・悪石島 ・諏訪之瀬島	208	160	127	120	131
宝島・小宝島	208	160	127	121	132
甑 島	175	172	139	107	136
獅子島	166	155	122	125	120
種子島	176	166	133	136	130
屋久島	178	168	135	132	140
口永良部島	185	176	143	140	147
奄美地区	171	160	127	126	126
瀬戸内地区	174	164	131	126	134
加計呂麻島	177	167	134	129	137
喜界島	182	172	139	140	141
徳之島	179	168	135	130	135
沖永良部島	173	171	138	139	141
与論島	173	170	137	129	159

※1 ガソリンと灯油はスタンド渡し価格。

2 軽油はパトロール給油又はドラム渡し価格。

3 重油はミニローリー又はドラム渡し価格。

3－(2) 電気料金

区 分	契約種別	基本料金	電力量料金		契約電力	
		1 KW/月	コード	KW/時	コード	KW/日
常 時	低圧電力	883	T0191	14.2		—
	高圧電力A	1,940	T0192	13.5		—
臨 時	低圧電力	1,110	T0194	17.1		—
	高圧電力A	2,330	T0195	15.3		—

- 1 常時の低力電圧の基本料金は力率割引を5%としている。
- 2 上記価格には、「燃料費調整単価」「再生可能エネルギー発電促進賦課金」は含まれない。

3－(3) ガス・酸素類

コード	品 目	荷 姿	単 位	価 格		
				本 土	離 島	奄 美
T7036	プロパンガス	LP (家庭用)	m ³	680	790	810
			kg	327	380	389
T0074	酸 素	ボンベ	m ³	515	625	645
T0075	アセチレンガス		kg	2,160	2,210	2,220
	水素ガス		m ³	715	825	845
	窒素ガス		m ³	525	635	655
T5640	液化炭酸ガス		kg	300	353	362

- 1 十島村については奄美単価を適用する。

4. 火 藥 類

4 - (1) 火薬類

コード	品名	規格	数量	単位	本土	離島	奄美
	AN-F O	ピース缶	小口	kg	1,270	—	1,820
	〃	〃	中口	kg	1,190	—	1,710
	〃	〃	大口	kg	960	—	1,480
T0024	〃	バラ	小口	kg	*	—	1,570
T0028	〃	〃	中口	kg	930	—	1,450
T0293	〃	〃	大口	kg	760	—	1,280
T0025	電気雷管(6号瞬発)	脚線3.0m	小口	個	*	—	593
T0030	〃	〃	中口	個	500	—	521
T0297	〃	〃	大口	個	377	—	398
	電気雷管(段発)	脚線3.0m 2~5段	小口	個	576	—	610
	〃	〃	中口	個	521	—	541
	〃	〃	大口	個	393	—	413
	電気雷管(段発)	脚線3.0m 6~10段	小口	個	581	—	615
	〃	〃	中口	個	526	—	546
	〃	〃	大口	個	397	—	417
	含水爆薬(スリ)	25mm×100g	小口	kg	2,130	—	2,800
	〃	〃	中口	kg	1,980	—	2,620
	〃	〃	大口	kg	1,590	—	2,230
	含水爆薬(スリ)	30mm×200g	小口	kg	2,120	—	2,790
	〃	〃	中口	kg	1,970	—	2,610
T9001	〃	〃	大口	kg	1,580	—	2,220
T9002	静的破砕剤		20kg	箱	*	—	—

(注) 単価設定基準は次のとおりとする。

含水爆薬・産業火薬

小口：一件工事当たりの取引数量

中口：一件工事当たりの取引数量

大口：一件工事当たりの取引数量

電気雷管

小口：一件工事当たりの取引数量

中口：一件工事当たりの取引数量

大口：一件工事当たりの取引数量

1 t 未満

1 t 以上 5 t 未満

5 t 以上 20 t 未満

2,000個未満

2,000個以上10,000個未満

10,000個以上40,000個未満

5. 石 材 類

5 - (1) 地域別石材類単価

(m³当たり)

単価コード		T0521	T0501	T0522	T	T	T0508	T0507	T0506	T0503	T0502
地区 コード	地区	Co用(洗)砂 荒目・細目		砂 (路盤用)	砕砂 Co用 (大口)		切込砕石			Co用砕石	
		中・大口	小口用		50mm 以下	40mm 以下	30mm 以下	40~20mm	20~5mm		
		01	鹿児島① 鹿児島④	*	*	3,900	3,900	3,800	3,900	*	*
02	鹿児島⑤	4,000	4,200	3,900	—	—	—	4,350	4,400	4,700	4,800
03	三島	8,930	—	8,830	—	—	8,830	8,830	8,930	8,830	8,930
04	十島 (口之島・中之島)	12,900	—	12,800	—	—	12,800	12,800	12,900	12,800	12,900
05	〃 (平島・諏訪之瀬島)	13,800	—	13,700	—	—	13,700	13,700	13,800	13,700	13,800
06	〃 (悪石島)	13,800	—	13,700	—	—	13,700	13,700	13,800	13,700	13,800
07	〃 (小宝島・宝島)	15,800	—	15,700	—	—	15,700	15,700	15,800	15,700	15,800
11	南薩①	4,000	4,200	3,900	4,300	4,200	4,100	4,100	4,200	4,300	4,400
13 14	南薩② 南薩③	*	*	3,900	4,300	4,200	4,450	*	*	*	*
15	鹿児島②	*	*	3,900	4,000	3,900	—	*	*	*	*
17 16	鹿児島③ 鹿児島⑥	*	*	3,700	4,150	4,050	—	*	*	*	*
19	北薩①	*	*	3,900	4,000	3,900	—	*	*	*	*
21	甑島	9,600	9,800	9,600	—	—	—	10,500	10,600	10,600	10,700
27	北薩②	*	*	4,000	4,000	3,900	—	*	*	*	*
29	始良・伊佐③	4,400	4,600	4,300	—	—	—	4,400	4,450	4,200	4,300
31	北薩③	*	*	4,200	4,000	3,900	—	*	*	*	*
32	長島本島	4,300	4,500	4,200	4,200	4,100	—	4,750	4,800	4,250	4,350
33	獅子島	4,800	5,000	4,700	—	—	—	5,000	5,050	4,500	4,600
35	始良・伊佐①	*	*	3,900	4,000	3,900	—	*	*	*	*
37	始良・伊佐②	*	*	4,100	—	—	—	*	*	*	*

5 - (1) 地域別石材類単価

(m³当たり)

単価コード		T0521	T0501	T0522	T	T	T0508	T0507	T0506	T0503	T0502
地区 コード	地区	Co用(洗)砂 荒目・細目		砂 (路盤用)	砕砂 Co用 (大口)		切込砕石			Co用砕石	
		中・大口	小口用		50mm 以下	40mm 以下	30mm 以下	40~20mm	20~5mm		
		39	大隅②	*	*	3,200	4,200	4,100	—	*	*
41	大隅①	*	*	3,200	4,250	4,150	—	*	*	*	*
42	大隅⑥	4,000	4,200	3,900	—	—	—	3,900	3,950	4,400	4,500
45	大隅③	—	—	3,400	—	—	—	4,150	4,200	—	—
47	大隅④	3,200	3,400	3,200	4,150	4,050	—	4,150	4,200	4,000	4,100
48	大隅⑤	3,400	3,600	3,400	—	—	—	4,450	4,500	4,200	4,300
51	種子島	4,600	5,100	3,600	—	—	—	5,400	5,400	5,500	5,600
55	屋久島①	7,200	7,700	7,200	—	—	—	—	—	7,500	7,500
57	屋久島②	—	—	—	—	—	—	—	—	—	—
61	大島①	5,400	5,700	5,200	5,800	5,800	6,200	6,250	6,300	6,300	6,400
62	大島②	6,000	6,300	5,800	6,400	6,400	6,800	6,850	6,900	6,900	7,000
69	大島③	5,500	5,800	5,200	5,800	5,800	6,500	6,550	6,600	6,700	6,700
70	大島④	7,600	7,900	7,300	7,900	7,900	8,600	8,650	8,700	8,800	8,800
71	大島⑤	—	—	—	—	—	—	—	—	—	—
67	喜界島	5,800	6,100	5,500	—	—	7,300	7,350	7,400	7,500	7,500
75	徳之島	5,700	6,000	4,000	—	—	7,200	7,250	7,300	7,600	7,600
77	沖永良部島	5,800	6,100	3,600	—	—	7,300	7,350	7,400	7,700	7,700
78	与論島	5,800	6,100	5,500	—	—	7,300	7,350	7,400	7,700	7,700

注) 1 単価は全て現場渡し価格である。

2 ケーソン中詰石等については、別途見積による。

3 砂の使用区分は、T0522が置換材、T0521・T0501が吹付用に適用する。

5 - (1) 地域別石材類単価

(m³当たり)

単価コード		T0512	T0511	T0520	T0519	T0518	T0517	T0516	T0526	T0528
地区 コード	地区	粒調砕石		単粒度砕石					割栗石	割詰石 鉄線籠用 (詰石用)
		40mm以下	30mm以下	(3号)	(4号)	(5号)	(6号)	(7号)		
				40~30mm	30~20mm	20~13mm	13~5.0 mm	5~2.5mm	5~15cm	15~20cm
01	鹿児島① 鹿児島④	*	*	4,000	*	*	*	*	*	4,200
02	鹿児島⑤	4,450	4,550	—	—	—	—	—	4,400	4,450
03	三島	8,930	9,030	—	—	—	—	—	9,030	9,130
04	十島 (口之島・中之島)	12,900	13,000	—	—	—	—	—	13,000	13,100
05	〃 (平島・諏訪之瀬島)	13,800	13,900	—	—	—	—	—	13,900	14,000
06	〃 (悪石島)	13,800	13,900	—	—	—	—	—	13,900	14,000
07	〃 (小宝島・宝島)	15,800	15,900	—	—	—	—	—	15,900	16,000
11	南薩①	4,200	4,300	—	—	—	—	—	4,300	4,400
1314	南薩②南薩③	*	*	4,650	*	*	*	*	*	4,550
15	鹿児島②	*	*	—	*	*	*	*	*	4,750
1716	鹿児島③鹿児島⑥	*	*	—	*	*	*	*	*	4,300
19	北薩①	*	*	—	*	*	*	*	*	4,500
21	甑島	10,600	10,700	—	—	—	10,600	10,700	10,400	—
27	北薩②	*	*	—	*	*	*	*	*	4,650
29	始良・伊佐③	4,500	4,550	—	—	—	—	—	4,350	4,400
31	北薩③	*	*	—	*	*	*	*	*	4,600
32	長島本島	4,850	4,900	—	—	—	—	—	4,800	4,850
33	獅子島	—	—	—	—	—	—	—	5,050	5,100
35	始良・伊佐①	*	*	—	*	*	*	*	*	2,850
37	始良・伊佐②	*	*	—	*	*	*	*	*	3,550

5 - (1) 地域別石材類単価

(m³当たり)

単価コード		T0512	T0511	T0520	T0519	T0518	T0517	T0516	T0526	T0528
地区 コード	地区	粒調砕石		単粒度砕石					割栗石	割詰石 鉄線籠用 (詰石用)
				(3号)	(4号)	(5号)	(6号)	(7号)		
		40mm以下	30mm以下	40~30mm	30~20mm	20~13mm	13~5.0 mm	5~2.5mm	5~15cm	15~20cm
39	大隅②	*	*	3,900	*	*	*	*	*	4,250
41	大隅①	*	*	3,900	*	*	*	*	*	4,250
42	大隅⑥	4,000	4,100	—	—	—	—	—	3,950	4,000
45	大隅③	4,250	4,350	—	—	—	—	—	4,200	4,250
47	大隅④	4,250	4,350	—	—	—	—	—	4,200	4,250
48	大隅⑤	4,550	4,650	—	—	—	—	—	4,500	4,550
51	種子島	—	—	—	—	6,100	6,100	6,200	5,400	5,400
55	屋久島①	—	—	—	—	7,800	7,800	7,900	—	—
57	屋久島②	—	—	—	—	—	—	—	—	—
61	大島①	6,300	6,350	6,550	6,550	6,550	6,600	6,550	6,300	6,350
81	大島②	6,900	6,950	7,150	7,150	7,150	7,200	7,250	6,900	6,950
69	大島③	6,600	6,650	6,800	6,800	6,950	7,000	7,050	6,700	6,750
82	大島④	8,700	8,750	8,900	8,900	9,050	9,100	9,150	8,800	8,850
71	大島⑤	—	—	—	—	—	—	—	—	—
67	喜界島	7,500	7,550	7,450	7,450	7,600	7,700	7,750	7,350	7,400
75	徳之島	7,300	7,350	7,500	7,500	7,600	7,650	7,700	7,400	7,450
77	沖永良部島	7,400	7,450	7,600	7,600	7,700	7,750	7,800	7,500	7,550
78	与論島	7,400	7,450	7,600	7,600	7,700	7,750	7,800	7,500	7,550

注) 1 単価は全て現場渡し価格である。

2 ケーソン中詰石等については、別途見積による。

5 - (2) コーラルリーフ(工事現場渡し)

単位：円/m³

単価コード	地域名	規格	価格
T0593	徳之島	下層路盤用	4,400
	喜界島		—
	沖永良部島		—

注) 1 単価設定のない資材については見積によること。

5 - (3) シラス新土(工事現場渡し)

単位：円/m³

地域	品名	新土(本土)
	鹿児島①, ④	3,180
	鹿児島⑤	2,400
	南薩①	3,060
	南薩②	2,820
	鹿児島②, ③, ⑥ 南薩③	2,520
	北薩①	2,400
	北薩②	2,520
	北薩③	2,400
	長島本島	—
	始良・伊佐③	2,700
	始良・伊佐②	2,460
	始良・伊佐①	2,280
	大隅②	2,100
	大隅①	2,100
	大隅⑥	2,100
	大隅③	—
	大隅④	—
	大隅⑤	—

注) 1 単価は地山価格である。

2 路盤用についても上記単価とし、修正CBR20%以上のシラスとする。

3 単価設定のない資材については見積によること。

5 - (4) 再生砕石

(m³当たり)

単価コード		T9106	T9105	単価コード		T9106	T9105
地区コード	地区	再生切込砕石RC40	再生切込砕石RC30	地区コード	地区	再生切込砕石RC40	再生切込砕石RC30
1	鹿児島① 鹿児島④	*	*	35	始良・伊佐①	*	*
2	鹿児島⑤	3,150	3,250	37	始良・伊佐②	*	*
3	三島	7,030	7,130	39	大隅②	*	*
4	十島 (口之島・中之島)	11,000	11,100	41	大隅①	*	*
5	十島 (平島・諏訪瀬島)	11,900	12,000	42	大隅⑥	3,000	3,100
6	十島 (悪石島)	11,900	12,000	45	大隅③	3,150	3,250
7	十島 (小宝島・宝島)	13,900	14,000	47	大隅④	3,150	3,250
11	南薩①	2,900	3,000	48	大隅⑤	3,400	3,500
13 14	南薩② 南薩③	*	*	51	種子島	4,800	—
15	鹿児島②	*	*	55	屋久島①	4,500	—
17 16	鹿児島③ 鹿児島⑥	*	*	57	屋久島②	—	—
19	北薩①	*	*	61	大島①	5,000	5,000
21	甌島	9,100	9,200	62	大島②	5,600	5,600
27	北薩②	*	*	69	大島③	5,000	5,000
29	始良・伊佐③	3,300	3,400	70	大島④	7,100	7,100
31	北薩③	*	*	71	大島⑤	7,000	—
32	長島本島	3,150	3,250	67	喜界島	5,000	5,000
33	獅子島	—	—	75	徳之島	4,000	—
				77	沖永良部島	4,600	4,900
				78	与論島	6,000	—

5 - (5) 捨石・被覆石

単位：円/m³

単価コード	T7500	T7501	T7502	T7505
規格	10~100kg	200kg	500kg	無規格
地区	0.2~0.4m	0.5m	0.7m	(5~500kg)
鹿児島(鹿児島港)・喜入港	—	—	—	—
竹島, 硫黄島, 黒島	—	—	—	—
口之島, 中之島	—	—	—	—
平島, 諏訪之瀬島	—	—	—	—
悪石島	—	—	—	—
小宝島, 宝島	—	—	—	—
指宿港・山川港	—	—	—	—
松ヶ浦港・颯娃港・川尻港	—	—	—	—
野間池港・小湊港	—	—	—	—
枕崎港・坊泊港	—	—	—	—
串木野港	—	—	—	—
川内港・西方港	—	—	—	—
甕島全島	—	—	—	—
高ノ口港・阿久根港・ 米之津港・黒之浜港	—	—	—	—
長島本島, 獅子島	—	—	—	—
加治木港・隼人港・福山港	—	—	—	—

5 - (5) 捨石・被覆石

単位：円/m³

単価コード	T7500	T7501	T7502	T7505
規格	10~100kg	200kg	500kg	無規格
地区	0.2~0.4m	0.5m	0.7m	(5~500kg)
志布志港	—	—	—	—
鹿屋港・高須港	—	—	—	—
垂水港・海潟港	—	—	—	—
波見港・内之浦港	—	—	—	—
大根占港・根占港・ 伊座敷港	—	—	—	—
浜尻港・大泊港	—	—	—	—
種子島全島	—	—	—	—
屋久島，口永良部島	—	—	—	—
奄美大島本島 (加計呂麻島含む)	—	—	—	—
喜界島	—	—	—	—
徳之島	—	—	—	—
沖永良部島	—	—	—	—
与論島	—	—	—	—

- 注) 1 海上投入価格である。
 2 瀬取りなしの価格である。
 3 1 工事当たりの投入量が800m³未満又は上記以外の場合は、
 別途見積もりを考慮すること。
 4 材料を使用する場合は、必ず工事発注前に在庫状況を確認すること。

6. コンクリート二次製品

6 - (1) コンクリートブロック

その1 (円/㎡)

地 区	種別	間知ブロック 300×400 控え350						平張ブロック 300×400控え100		
		普通コンクリート 42kg/個以上(JIS)			シラスコンクリート 42kg/個以上			標準	着色	化粧
	標準	着色	化粧	標準	着色	化粧				
コード	T1101	T1108	T1109	T1105		T1107	T1102			
本土 (長島含む)	*	—	7,470	8,300	—	9,130	*	—	—	
獅子島	—	—	—	—	—	—	—	—	—	
甑島	—	—	—	—	—	—	—	—	—	
種子島	15,400	—	—	—	—	—	10,700	—	—	
屋久島	—	—	—	—	—	—	—	—	—	
大島支庁管内	17,300	17,400	17,800	—	—	—	12,000	—	—	
瀬戸内管内 (下記を除く)	17,300	17,400	17,800	—	—	—	12,000	—	—	
加計呂麻島	—	—	—	—	—	—	—	—	—	
喜界島	18,700	19,800	19,400	—	—	—	14,800	—	—	
徳之島	17,300	20,000	19,500	—	—	—	13,800	—	—	
沖永良部島	18,100	20,600	20,100	—	—	—	13,800	—	—	
与論島	20,500	23,800	23,600	—	—	—	14,900	—	—	

1 現場渡し価格とする。ただし、上記以外の離島については、海上運賃と島内陸上運賃を加算すること。

6 - (1) コンクリート基礎ブロック

その2 (円/個)

地区	種別	鹿児島Ⅰ型	鹿児島Ⅱ型	鹿児島Ⅳ-3型	鹿児島Ⅲ型
	寸法(B*H*L)	500×250×2000mm	570×300×2000mm	750×300×2000	580×500×2000
	法勾配	3～5分	3～5分	3～6分	1～2割
	控幅(mm)	350	400～500	550	(張用)
コード	T1151	T1152	T1153	T1154	
本土 (長島含む)		11,500	15,500	20,000	28,600
獅子島		13,200	17,800	23,000	32,900
甑島		16,500	22,200	29,000	41,000
種子島		19,600	26,400	—	45,000
屋久島		—	—	—	—
大島支庁管内		22,900	30,800	42,000	52,500
瀬戸内管内 (下記を除く)		22,900	30,800	42,000	52,500
加計呂麻島		—	—	—	—
喜界島		—	—	—	—
徳之島		23,200	33,200	42,000	58,200
沖永良部島		23,700	33,500	42,300	58,600
与論島		—	—	—	—

(注) 1 現場渡し価格とする。

2 上記以外の離島については、海上運賃と島内陸上運賃を加算すること。

6 - (2) 道路用コンクリート製品

単価 コード	品名	呼び名	規格	参考 重量 (kg)	単位	本土 (右記を除く) (長島を含む)	鹿児島
			寸法 (mm) B×H×L				
T1337 T1338	コンクリートL型 (鉄筋) (JIS A 5372)	250A	350 × 155 × 600	45	個	—	—
		250B	450 × 155 × 600	56	個	3,240	*
		300	500 × 155 × 600	64	個	3,910	*
		350	550 × 155 × 600	71	個	—	—
T1394	歩車道境界ブロック B型	本体:両面R	180 230 × 250 × 1990	231	個	15,500	15,500
T1395		本体:両面R	180 230 × 250 × 1000	116	個	10,900	10,900
T1396		すりつけ	180 230 × 110 250 × 1000	102	個	9,820	9,820
T1397		歩道乗入	230 × 70 × 600	22	個	2,680	2,680
T1390		歩道乗入 段差0タイプ	230 × 75 × 600	20	個	2,680	2,680
T1398		車道乗入	230 × 100 × 600	28	個	3,190	3,190
T1399		歩車道境界ブロック B型 (シラスコンクリート)	本体:両面R	180 230 × 250 × 1990	231	個	18,800
T1400	本体:両面R		180 230 × 250 × 1000	116	個	13,000	13,000
T1401	すりつけ		180 230 × 110 250 × 1000	102	個	10,900	10,900
T1402	歩道乗入		230 × 70 × 600	22	個	3,080	3,080
T1409	歩道乗入 段差0タイプ		230 × 75 × 600	20	個	3,080	3,080
T1403	車道乗入		230 × 100 × 600	28	個	3,670	3,670
T1404	歩車道境界ブロック C型		本体:両面R	180 240 × 300 × 1990	284	個	20,500
T1405		本体:両面R	180 240 × 300 × 1000	142	個	11,800	11,800
T1406		すりつけ	180 240 × 160 300 × 1000	129	個	12,000	12,000
T1407		歩道乗入	240 × 120 × 600	37	個	4,360	4,360
T1408		車道乗入	240 × 150 × 600	42	個	4,740	4,740
T1391	地先境界ブロック (JIS A 5371)	A	120 × 120 × 600	20	個	1,370	*
T1392		B	150 × 120 × 600	25	個	1,550	*
T1393		C	150 × 150 × 600	31	個	1,880	*
T1411	境界標柱 (県型)		120 × 120 × 1000	34	個	4,380	*
T1416	シラスブロック	平板型	300 × 300 × 60	9.4	枚	980	980
T1417		地域自然石型	300 × 300 × 60	9.4	枚	980	980
		緑化基盤型 芝付	300 × 300 × 80	7.5	枚	—	—

(注) 現場渡し価格とする。
ただし、上記以外の離島については、海上及び島内陸上運賃を別途計上すること。

甌島	種子島	屋久島	大島支庁 管内	瀬戸内 (右記を除く)	加計呂麻 島	喜界島	徳之島	沖永良部 島	与論島
—	—	—	—	—	—	—	—	—	—
4,390	4,850	5,630	4,410	4,870	—	5,040	4,780	5,170	5,230
5,240	5,790	6,680	5,240	5,830	—	5,560	5,570	6,030	6,170
—	—	—	—	—	—	—	—	—	—
18,400	20,500	23,700	19,900	20,500	—	21,100	21,500	21,900	22,400
12,300	13,300	14,900	11,900	12,200	—	12,900	12,700	13,000	13,400
11,100	12,000	13,400	11,600	11,700	—	12,400	14,900	15,300	15,300
2,960	3,220	3,520	2,900	2,930	—	3,140	3,030	3,130	3,260
2,960	3,220	3,520	2,900	2,930	—	3,140	3,030	3,130	3,260
3,550	3,790	4,180	3,570	3,570	—	3,780	3,730	3,850	3,970
22,000	—	—	—	—	—	—	—	—	—
14,600	—	—	—	—	—	—	—	—	—
12,300	—	—	—	—	—	—	—	—	—
3,380	—	—	—	—	—	—	—	—	—
3,380	—	—	—	—	—	—	—	—	—
4,060	—	—	—	—	—	—	—	—	—
24,100	25,800	29,700	25,400	25,700	—	27,100	26,700	27,700	28,000
13,600	14,700	16,700	15,400	15,500	—	15,600	16,300	16,800	16,900
13,600	14,700	16,500	14,300	14,500	—	15,300	15,100	17,200	17,500
4,830	5,110	5,620	4,770	4,810	—	5,150	5,030	5,100	5,340
5,280	5,670	6,250	5,290	5,350	—	5,630	5,580	5,750	5,810
1,780	2,000	2,280	1,900	1,990	—	1,940	1,970	1,990	2,070
2,050	2,240	2,590	2,220	2,350	—	2,300	2,380	2,440	2,530
2,480	2,880	3,310	2,730	2,880	—	2,820	2,870	2,930	3,030
5,300	5,750	6,220	5,400	5,920	—	6,040	6,250	6,420	6,680
—	—	—	—	—	—	—	—	—	—
—	—	—	—	—	—	—	—	—	—
—	—	—	—	—	—	—	—	—	—

現場渡し価格とする。

ただし、上記以外の離島については、海上及び島内陸上運賃を別途計上すること。

6 - (3) 鉄筋コンクリートU型溝・蓋版 (その1)

単価 コード	品名	呼び名	規 格		重量 (kg)	単位	本土 (右記を除く) (長島を含む)	鹿児島
			寸法 (mm) B×H×L					
T1767	落蓋鉄筋コンクリートU型溝 (縦断用A型 T-25) 1 m製品 ※バリアフリータイプ	250	250	250 × 250 × 1000	160	個	12,100	12,100
T1754		300(a)	300	300 × 300 × 1000	203	個	14,200	14,200
T1769		300(b)	300	300 × 400 × 1000	230	個	16,500	16,500
T1771		300(c)	300	300 × 500 × 1000	295	個	22,300	22,300
T1757		400(a)	400	400 × 400 × 1000	253	個	19,000	19,000
T1773		400(b)	400	400 × 500 × 1000	324	個	24,400	24,400
T1759		500(a)	500	500 × 500 × 1000	344	個	25,900	25,900
T1775		500(b)	500	500 × 600 × 1000	418	個	31,200	31,200
T1766	落蓋鉄筋コンクリートU型溝 (縦断用A型 T-25) 2 m製品 ※バリアフリータイプ	250	250	250 × 250 × 2000	320	個	23,200	23,200
T1753		300(a)	300	300 × 300 × 2000	406	個	21,700	*
T1768		300(b)	300	300 × 400 × 2000	460	個	31,000	31,000
T1770		300(c)	300	300 × 500 × 2000	591	個	41,700	41,700
T1756		400(a)	400	400 × 400 × 2000	506	個	35,500	35,500
T1772		400(b)	400	400 × 500 × 2000	648	個	45,900	45,900
T1758		500(a)	500	500 × 500 × 2000	688	個	48,500	48,500
T1774		500(b)	500	500 × 600 × 2000	836	個	58,200	58,200
T1785	落蓋鉄筋コンクリートU型溝用 (縦断用A型 T-25) 蓋版	250	362	100 × 498	39	枚	3,970	3,970
T1760		300	412	120 × 498	54	枚	5,380	5,380
T1761		400	512	120 × 498	68	枚	6,630	6,630
T1762		500	622	130 × 498	90	枚	8,430	8,430
T1763	落蓋鉄筋コンクリートU型溝用 (縦断用A型 T-25) F R C製集水蓋版	300用	412	120 × 500	41	枚	12,600	12,600
T1764		400用	512	120 × 500	49	枚	15,600	15,600
T1765		500用	622	130 × 500	58	枚	19,800	19,800
T1779	落蓋鉄筋コンクリートU型溝 (縦断用シラスコンクリート) T-25 1 m製品	300	300	300 × 300 × 1000	174	個	20,000	20,000
T1780		400	400	400 × 400 × 1000	220	個	26,300	26,300
T1781		500	500	500 × 500 × 1000	297	個	34,400	34,400
T1776	落蓋鉄筋コンクリートU型溝 (縦断用シラスコンクリート) T-25 2 m製品	300(a)	300	300 × 300 × 2000	347	個	33,200	33,200
T1786		300(b)	300	300 × 400 × 2000	398	個	38,400	38,400
T1777		400(a)	400	400 × 400 × 2000	439	個	43,700	43,700
T1787		400(b)	400	400 × 500 × 2000	533	個	54,800	54,800
T1778		500(a)	500	500 × 500 × 2000	594	個	57,300	57,300
T1782	落蓋鉄筋コンクリートU型溝用 (縦断用シラスコンクリート) 蓋版	300	412	110 × 497	48	枚	6,280	6,280
T1783		400	512	120 × 497	65	枚	7,780	7,780
T1784		500	612	135 × 497	88	枚	9,930	9,930
T1742	落蓋鉄筋コンクリートU型溝 管渠タイプ (横断用シラスコンクリート) T-25 2 m製品	300	300	300 × 300 × 2000	620	個	63,400	63,400
T1743		400	400	400 × 400 × 2000	859	個	87,400	87,400
T1744		500	500	500 × 500 × 2000	1156	個	115,000	115,000
T1745	落蓋鉄筋コンクリートU型溝 グレーチングタイプ ※蓋含まない (横断用シラスコンクリート) T-25 2 m製品	300	300	300 × 300 × 2000	524	個	54,000	54,000
T1746		400	400	400 × 400 × 2000	720	個	73,800	73,800
T1747		500	500	500 × 500 × 2000	965	個	96,500	96,500
	落蓋鉄筋コンクリートU型溝 フルオープンタイプ ※蓋含まない (横断用シラスコンクリート) T-25 2 m製品	300	300	300 × 300 × 2000	434	個	49,200	49,200
		400	400	400 × 400 × 2000	589	個	68,000	68,000
		500	500	500 × 500 × 2000	792	個	90,400	90,400

(注) 現場渡し価格とする。
ただし、上記以外の離島は、海上及び島内陸上運賃を別途計上する。

甌島	種子島	屋久島	大島支庁 管内	瀬戸内 (右記を除く)	加計呂麻 島	喜界島	徳之島	沖永良部 島	与論島
14,100	15,300	17,500	15,200	15,900	—	16,800	17,400	18,000	18,400
16,800	18,400	21,200	17,900	18,400	—	18,900	19,200	19,800	21,100
19,400	21,200	24,400	22,300	23,200	—	25,500	22,500	24,900	26,800
26,100	27,900	32,000	29,800	30,900	—	34,200	30,700	33,800	36,300
22,200	23,800	27,300	24,400	24,700	—	27,400	25,900	27,900	29,000
28,500	30,400	34,900	32,900	34,300	—	37,500	36,000	36,900	39,900
30,300	32,400	37,200	33,400	34,300	—	37,500	36,000	38,400	42,300
36,500	39,000	44,800	42,300	43,200	—	47,500	45,500	47,300	51,300
27,300	28,800	33,200	28,000	29,200	—	32,300	29,900	32,200	36,700
32,400	34,400	40,000	33,000	34,200	—	37,800	35,400	37,300	44,800
36,900	39,700	46,100	38,700	39,700	—	44,300	41,200	43,800	51,000
49,300	52,800	61,000	52,400	53,700	—	60,300	55,700	59,800	69,000
42,000	45,000	52,000	44,000	45,300	—	50,700	47,200	50,900	61,500
54,200	57,900	66,900	56,900	59,200	—	65,400	61,200	64,800	77,400
57,300	61,500	71,100	60,900	62,500	—	70,300	64,800	70,000	85,000
68,900	74,000	85,700	74,000	76,200	—	84,900	79,200	84,900	103,000
4,470	4,940	5,480	4,980	5,230	—	5,340	5,350	5,800	6,320
6,070	6,570	7,320	6,420	6,590	—	6,920	6,880	7,050	7,190
7,500	7,990	8,940	7,850	8,130	—	8,570	8,470	8,730	8,990
9,590	10,300	11,500	11,000	11,000	—	12,500	11,500	12,900	13,000
13,100	15,000	—	12,600	12,600	—	13,600	14,200	14,300	14,500
16,200	18,800	—	15,600	15,600	—	16,700	17,500	17,900	17,900
20,500	23,300	—	19,800	19,800	—	20,800	22,000	22,500	22,800
22,400	—	—	—	—	—	—	—	—	—
29,300	—	—	—	—	—	—	—	—	—
38,500	—	—	—	—	—	—	—	—	—
38,000	—	—	—	—	—	—	—	—	—
43,900	—	—	—	—	—	—	—	—	—
49,800	—	—	—	—	—	—	—	—	—
62,200	—	—	—	—	—	—	—	—	—
65,600	—	—	—	—	—	—	—	—	—
6,950	—	—	—	—	—	—	—	—	—
8,690	—	—	—	—	—	—	—	—	—
11,100	—	—	—	—	—	—	—	—	—
72,000	—	—	—	—	—	—	—	—	—
99,400	—	—	—	—	—	—	—	—	—
131,000	—	—	—	—	—	—	—	—	—
61,300	—	—	—	—	—	—	—	—	—
83,800	—	—	—	—	—	—	—	—	—
110,000	—	—	—	—	—	—	—	—	—
55,200	—	—	—	—	—	—	—	—	—
76,200	—	—	—	—	—	—	—	—	—
101,000	—	—	—	—	—	—	—	—	—

6 - (3) 鉄筋コンクリートU型溝・蓋版 (その2)

単価 コード	品名	呼び名	規 格		参考 重量 (kg)	単位	本土 (右記を除く) (長島を含む)	鹿児島
			寸法 (mm) B×H×L					
T1427	落蓋鉄筋コンクリートU型溝 (歩道AT型 T-6) 1 m製品	300	300 × 300 × 1000		117	個	9,380	9,380
T1428		400	400 × 400 × 1000		173	個	13,800	13,800
T1429		500	500 × 500 × 1000		243	個	19,400	19,400
T1430		600	600 × 600 × 1000		338	個	23,500	23,500
T1431	落蓋鉄筋コンクリートU型溝 (歩道AT型 T-6) 2 m製品	300	300 × 300 × 2000		234	個	19,000	19,000
T1432		400	400 × 400 × 2000		346	個	27,900	27,900
T1433		500	500 × 500 × 2000		486	個	38,700	38,700
		600	600 × 600 × 2000		—	個	—	—
T1436	落蓋鉄筋コンクリートU型溝用 (歩道AT型 T-6) 蓋版	300	380 × 60 × 500		26	枚	2,630	2,630
T1437		400	480 × 70 × 500		36	枚	3,290	3,290
T1438		500	580 × 80 × 500		53	枚	4,740	4,740
T1439		600	680 × 90 × 500		70	枚	5,990	5,990
T1440	落蓋鉄筋コンクリートU型溝用 (歩道AT型 T-6) F R C製集水蓋版	300用	380 × 60 × 500		21	枚	8,310	8,310
T1441		400用	480 × 70 × 500		29	枚	11,300	11,300
T1442		500用	580 × 80 × 500		38	枚	14,700	14,700
T1443		600用	680 × 90 × 500		47	枚	18,600	18,600
T1726	落蓋鉄筋コンクリートU型溝 (横断用CG型 T-25) 1 m製品	250	250 × 250 × 1000		170	個	15,900	15,900
T1727		300(a)	300 × 300 × 1000		242	個	21,300	21,300
T1728		300(b)	300 × 400 × 1000		296	個	26,800	26,800
T1729		300(c)	300 × 500 × 1000		362	個	33,000	33,000
T1730		400(a)	400 × 400 × 1000		324	個	29,700	29,700
T1731		400(b)	400 500 1000		395	個	36,500	36,500
T1732		500(a)	500 × 500 × 1000		420	個	39,000	39,000
T1733		500(b)	500 × 600 × 1000		486	個	48,700	48,700
T1734	落蓋鉄筋コンクリートU型溝 (横断用CG型 T-25) 2 m製品	250	250 × 250 × 2000		339	個	29,900	29,900
T1735		300(a)	300 × 300 × 2000		483	個	32,000	*
T1736		300(b)	300 × 400 × 2000		592	個	50,000	50,000
T1737		300(c)	300 × 500 × 2000		723	個	62,200	62,200
T1738		400(a)	400 × 400 × 2000		648	個	55,700	55,700
T1739		400(b)	400 500 2000		790	個	68,700	68,700
T1740		500(a)	500 × 500 × 2000		839	個	73,800	73,800
T1741		500(b)	500 × 600 × 2000		972	個	89,200	89,200

(注) 現場渡し価格とする。

ただし、上記以外の離島は、海上及び島内陸上運賃を別途計上する。

甌島	種子島	屋久島	大島支庁 管内	瀬戸内 (右記を除く)	加計呂麻 島	喜界島	徳之島	沖永良部 島	与論島
10,800	11,700	13,300	11,900	12,100	—	13,500	12,800	13,900	14,000
16,000	17,400	19,800	17,500	17,900	—	20,000	18,800	20,400	20,700
22,500	24,300	27,700	24,000	24,700	—	27,400	25,500	28,000	28,700
27,800	29,700	34,400	30,300	30,700	—	34,700	32,200	34,700	35,500
22,000	23,500	26,700	23,400	23,700	—	23,400	24,700	25,300	25,700
32,300	34,300	39,100	33,800	34,400	—	34,400	35,900	37,500	37,800
44,900	47,900	54,700	47,400	48,400	—	48,500	50,000	51,000	51,300
—	—	—	—	—	—	—	—	—	—
2,960	3,300	3,660	2,800	2,870	—	2,930	2,990	3,070	3,240
3,750	4,120	4,620	3,690	3,790	—	3,900	4,040	4,150	4,290
5,420	5,940	6,680	5,630	5,720	—	5,900	6,050	6,190	6,340
6,890	7,400	8,380	7,280	7,430	—	7,630	7,870	8,320	8,480
8,580	9,820	—	8,310	8,310	—	8,710	9,170	9,350	9,520
11,600	13,600	—	11,300	11,300	—	11,900	12,500	12,600	12,700
15,100	17,600	—	14,700	14,700	—	15,500	16,300	16,700	16,900
19,200	22,000	—	18,600	18,600	—	19,500	20,600	20,800	21,500
18,000	19,200	21,500	20,400	21,500	—	23,200	22,300	23,200	23,500
24,400	26,000	29,300	22,300	22,500	—	25,900	24,900	26,200	26,900
30,600	32,300	36,400	31,900	35,100	—	36,400	36,600	36,900	40,100
37,600	40,000	45,000	40,400	43,900	—	44,300	43,500	44,800	49,000
33,800	35,700	40,200	34,300	34,700	—	35,700	36,700	37,200	37,400
41,500	44,000	49,500	46,100	46,800	—	45,900	48,100	49,400	52,600
44,400	47,300	53,100	45,300	46,200	—	47,500	48,700	49,700	50,300
54,900	58,200	65,000	57,200	60,300	—	60,300	62,400	62,700	68,400
34,200	36,700	41,400	37,900	40,000	—	40,400	41,000	41,500	41,700
46,200	49,400	56,100	41,900	42,500	—	50,300	47,300	50,400	51,900
57,600	61,500	69,700	62,800	66,900	—	74,700	69,800	78,200	85,000
71,500	76,200	86,300	79,800	83,700	—	91,000	86,700	95,000	104,000
64,000	68,000	77,000	65,500	66,800	—	69,200	70,000	71,800	73,500
78,800	83,800	94,800	87,900	105,000	—	103,000	108,000	111,000	118,000
84,600	90,300	102,000	87,200	89,000	—	91,500	92,800	94,900	95,400
101,000	108,000	121,000	109,000	115,000	—	128,000	119,000	133,000	145,000

6 - (3) 鉄筋コンクリートU型溝・蓋版 (その3)

単価 コード	品 名	呼び名	規 格	参考 重量 (kg)	単位	本土 (右記を除く) (長島を含む)	鹿児島
			寸法 (mm) B×H×L				
T1305	かぶせ蓋式 鉄筋コンクリートU型溝 (JIS 規格) 0.6m製品	150	150 × 150 × 600	23	個	—	—
		180	180 × 180 × 600	33	個	—	—
		240	240 × 240 × 600	53	個	—	—
		300A	300 × 240 × 600	68	個	—	—
		300B	300 × 300 × 600	77	個	—	—
		300C	300 × 360 × 600	89	個	—	—
		360A	360 × 300 × 600	87	個	—	—
		360B	360 × 360 × 600	97	個	—	—
		450	450 × 450 × 600	131	個	—	—
600	600 × 600 × 600	205	個	—	—		
T1320	かぶせ蓋式 鉄筋コンクリートU型溝 (道路用) 1 m製品	150	150 × 150 × 1000	41	個	3,440	3,440
T1321		180	180 × 180 × 1000	55	個	4,360	4,360
T1322		200	200 × 200 × 1000	70	個	5,360	5,360
T1323		240	240 × 240 × 1000	89	個	6,410	6,410
T1324		300	300 × 300 × 1000	130	個	9,270	9,270
T1325		360	360 × 360 × 1000	165	個	11,900	11,900
T1326		400	400 × 400 × 1000	189	個	13,600	13,600
T1270		450	450 × 450 × 1000	222	個	16,000	16,000
T1271		500	500 × 500 × 1000	268	個	19,400	19,400
T1272	600	600 × 600 × 1000	348	個	25,300	25,300	
T1273	かぶせ蓋式 鉄筋コンクリートU型溝 (道路用) 1 m製品 (シラスコンクリート)	150	150 × 150 × 1000	41	個	4,200	4,200
T1274		180	180 × 180 × 1000	55	個	5,320	5,320
T1275		200	200 × 200 × 1000	70	個	6,500	6,500
T1276		240	240 × 240 × 1000	89	個	7,790	7,790
T1277		300	300 × 300 × 1000	130	個	11,300	11,300
T1278		360	360 × 360 × 1000	165	個	14,500	14,500
T1279		400	400 × 400 × 1000	189	個	16,700	16,700
T1270	450	450 × 450 × 1000	222	個	19,500	19,500	
T1271	500	500 × 500 × 1000	268	個	23,400	23,400	
T1272	600	600 × 600 × 1000	348	個	30,500	30,500	

(注) 現場渡し価格とする。
ただし、上記以外の離島は、海上及び島内陸上運賃を別途計上する。

甌島	種子島	屋久島	大島支庁 管内	瀬戸内 (右記を除く)	加計呂麻 島	喜界島	徳之島	沖永良部 島	与論島
—	2,250	2,570	2,600	2,630	—	2,870	2,980	3,030	3,420
—	3,090	3,550	3,630	3,720	—	4,000	4,150	4,250	4,730
—	4,530	5,270	5,240	5,470	—	5,750	5,920	6,150	6,250
—	—	—	—	—	—	—	—	—	—
—	5,940	7,010	5,670	5,750	—	6,150	6,420	6,570	6,470
—	7,180	8,420	—	—	—	—	—	—	—
—	—	—	—	—	—	—	—	—	—
—	—	—	—	—	—	—	—	—	—
—	—	—	—	—	—	—	—	—	—
—	—	—	—	—	—	—	—	—	—
3,960	4,280	4,850	4,920	5,060	—	5,140	5,240	5,400	5,910
5,060	5,570	6,340	5,700	5,790	—	6,140	6,020	6,180	6,350
6,260	6,830	7,810	7,020	7,570	—	7,730	7,650	7,770	8,940
7,550	8,310	9,550	7,650	7,770	—	8,900	9,100	9,100	9,650
10,900	12,000	13,800	10,200	10,400	—	11,100	11,300	11,600	12,300
14,000	15,300	17,600	13,800	14,100	—	15,300	14,600	15,300	16,700
16,000	17,500	20,100	15,800	16,200	—	17,500	17,200	17,600	18,800
18,800	20,500	23,600	19,800	20,200	—	21,900	21,100	21,500	23,200
22,800	24,600	28,300	23,700	24,400	—	25,900	27,100	28,300	29,000
29,700	31,900	36,700	32,800	33,500	—	36,100	38,000	39,400	40,300
5,260	—	—	—	—	—	—	—	—	—
6,090	—	—	—	—	—	—	—	—	—
7,480	—	—	—	—	—	—	—	—	—
9,030	—	—	—	—	—	—	—	—	—
13,100	—	—	—	—	—	—	—	—	—
16,800	—	—	—	—	—	—	—	—	—
19,300	—	—	—	—	—	—	—	—	—
22,600	—	—	—	—	—	—	—	—	—
27,100	—	—	—	—	—	—	—	—	—
35,300	—	—	—	—	—	—	—	—	—

6 - (3) 鉄筋コンクリートU型溝・蓋版 (その4)

単価 コード	品 名	規 格		参考 重量 (kg)	単位	本土 (右記を除く) (長島を含む)	鹿児島
		呼び名	寸法 (mm) B×H×L				
T1289 T1290 T1291 T1292 T1293 T1294 T1295	かぶせ蓋式 鉄筋コンクリートU型溝 (道路用) 2 m製品	200	200 × 200 × 2000	—	個	—	—
		240	240 × 240 × 2000	178	個	12,200	12,200
		300	300 × 300 × 2000	260	個	15,900	*
		360	360 × 360 × 2000	330	個	23,100	23,100
		400	400 × 400 × 2000	378	個	25,900	25,900
		450	450 × 450 × 2000	444	個	30,500	30,500
		500	500 × 500 × 2000	538	個	37,000	37,000
		600	600 × 600 × 2000	692	個	47,800	47,800
T1261 T1262 T1263 T1264 T1265 T1266 T1267	かぶせ蓋式 鉄筋コンクリートU型溝 (道路用) 2 m製品 (シラスコンクリート)	200	200 × 200 × 2000	—	個	—	—
		240	240 × 240 × 2000	178	個	14,900	14,900
		300	300 × 300 × 2000	260	個	21,800	21,800
		360	360 × 360 × 2000	330	個	27,900	27,900
		400	400 × 400 × 2000	378	個	31,600	31,600
		450	450 × 450 × 2000	444	個	37,000	37,000
		500	500 × 500 × 2000	538	個	44,800	44,800
		600	600 × 600 × 2000	692	個	57,800	57,800
T1357 T1358 T1359 T1360 T1361 T1362 T1363	かぶせ蓋式鉄筋 コンクリートU型用 蓋版 (道路用)	240	350 × 100 × 500	38	枚	3,030	3,030
		300	420 × 100 × 500	46	枚	4,020	*
		360	490 × 100 × 500	54	枚	4,490	4,490
		400	540 × 100 × 500	60	枚	5,040	5,040
		450	590 × 120 × 500	79	枚	6,570	6,570
		500	650 × 120 × 500	87	枚	6,960	6,960
		600	770 × 150 × 500	130	枚	10,400	10,400
		T1364 T1365 T1366 T1367 T1368 T1369 T1370 T1371	かぶせ蓋式鉄筋 コンクリートU型用 蓋板 (道路用) (シラスコンクリート)	200	300 × 90 × 500	30	枚
240	350 × 100 × 500			38	枚	3,490	3,490
300	420 × 100 × 500			46	枚	4,660	4,660
360	490 × 100 × 500			54	枚	5,200	5,200
400	540 × 100 × 500			60	枚	5,820	5,820
450	590 × 120 × 500			79	枚	7,580	7,580
500	650 × 120 × 500			87	枚	8,050	8,050
600	770 × 150 × 500			130	枚	12,000	12,000

(注) 現場渡し価格とする。
ただし、上記以外の離島は、海上及び島内陸上運賃を別途計上する。

甌島	種子島	屋久島	大島支庁 管内	瀬戸内 (右記を除く)	加計呂麻 島	喜界島	徳之島	沖永良部 島	与論島
—	—	—	—	—	—	—	—	—	—
14,400	15,900	18,300	13,600	15,000	—	16,900	17,200	17,300	18,600
21,300	23,100	26,700	19,900	20,200	—	21,500	20,800	21,900	23,400
27,300	29,200	33,800	26,300	27,000	—	28,500	27,900	28,500	31,500
30,700	33,500	38,700	30,300	31,100	—	33,100	32,200	32,400	35,500
36,200	39,000	45,200	37,500	38,300	—	41,300	39,700	40,200	43,600
43,900	47,100	54,600	45,500	46,700	—	49,800	48,400	49,400	53,000
56,700	60,800	70,400	63,600	65,000	—	69,600	67,400	68,600	71,900
—	—	—	—	—	—	—	—	—	—
17,300	—	—	—	—	—	—	—	—	—
25,400	—	—	—	—	—	—	—	—	—
32,500	—	—	—	—	—	—	—	—	—
36,800	—	—	—	—	—	—	—	—	—
43,200	—	—	—	—	—	—	—	—	—
52,300	—	—	—	—	—	—	—	—	—
67,400	—	—	—	—	—	—	—	—	—
3,520	3,870	4,400	4,460	4,480	—	4,490	4,740	4,980	5,240
4,610	4,920	5,560	5,400	5,440	—	5,450	6,100	6,180	6,350
5,180	5,780	6,530	6,340	6,360	—	6,480	6,740	6,860	7,080
5,810	6,180	7,020	7,010	7,010	—	7,150	7,570	7,920	8,030
7,580	8,310	9,410	9,620	9,650	—	9,810	10,400	10,700	11,400
8,080	8,750	9,960	10,500	10,500	—	10,800	11,300	11,900	12,500
12,000	13,000	14,800	15,900	15,900	—	16,200	16,900	17,600	18,800
3,350	—	—	—	—	—	—	—	—	—
4,020	—	—	—	—	—	—	—	—	—
5,300	—	—	—	—	—	—	—	—	—
5,950	—	—	—	—	—	—	—	—	—
6,660	—	—	—	—	—	—	—	—	—
8,680	—	—	—	—	—	—	—	—	—
9,260	—	—	—	—	—	—	—	—	—
13,800	—	—	—	—	—	—	—	—	—

6 - (3) 鉄筋コンクリートU型溝・蓋版 (その5)

単価 コード	品 名	規 格		参考 重量 (kg)	単位	本土 (右記を除く) (長島を含む)	鹿児島
		呼び名	寸法 (mm) B×H×L				
T1312 T1314 T1315 T1316 T1317 T1318 T1319	かぶせ蓋式 鉄筋コンクリートU型溝 (水路用) 1 m製品	200	200 × 200 × 1000	50	個	4,000	4,000
		240	240 × 240 × 1000	59	個	4,600	4,600
		300	300 × 300 × 1000	90	個	6,570	6,570
		360	360 × 360 × 1000	117	個	8,570	8,570
		400	400 × 400 × 1000	134	個	9,800	9,800
		450	450 × 450 × 1000	178	個	13,400	13,400
		500	500 × 500 × 1000	196	個	14,500	14,500
		600	600 × 600 × 1000	282	個	22,300	22,300
T1250 T1251 T1252 T1253 T1254 T1255 T1256 T1257 T1258	かぶせ蓋式 鉄筋コンクリートU型溝 (水路用) 1 m製品 (シラスコンクリート)	150	150 × 150 × 1000	35	個	3,470	3,470
200		200 × 200 × 1000	50	個	4,870	4,870	
240		240 × 240 × 1000	59	個	5,590	5,590	
300		300 × 300 × 1000	90	個	7,980	7,980	
360		360 × 360 × 1000	117	個	10,400	10,400	
400		400 × 400 × 1000	134	個	12,000	12,000	
450		450 × 450 × 1000	178	個	16,300	16,300	
500		500 × 500 × 1000	196	個	17,800	17,800	
600		600 × 600 × 1000	282	個	26,900	26,900	
T1281 T1283 T1284 T1285 T1286 T1287 T1288	かぶせ蓋式 鉄筋コンクリートU型溝 (水路用) 2 m製品	200	200 × 200 × 2000	—	個	—	—
240		240 × 240 × 2000	118	個	8,620	8,620	
300		300 × 300 × 2000	180	個	11,400	*	
360		360 × 360 × 2000	234	個	16,500	16,500	
400		400 × 400 × 2000	268	個	18,800	18,800	
450		450 × 450 × 2000	356	個	25,300	25,300	
500		500 × 500 × 2000	392	個	27,500	27,500	
600		600 × 600 × 2000	564	個	41,500	41,500	
T1241 T1242 T1243 T1244 T1245 T1246 T1247	かぶせ蓋式 鉄筋コンクリートU型溝 (水路用) 2 m製品 (シラスコンクリート)	200	200 × 200 × 2000	—	個	—	—
240		240 × 240 × 2000	118	個	10,500	10,500	
300		300 × 300 × 2000	180	個	15,300	15,300	
360		360 × 360 × 2000	234	個	19,900	19,900	
400		400 × 400 × 2000	268	個	22,800	22,800	
450		450 × 450 × 2000	356	個	30,700	30,700	
500		500 × 500 × 2000	392	個	33,400	33,400	
600		600 × 600 × 2000	564	個	50,300	50,300	

(注) 現場渡し価格とする。

ただし、上記以外の離島は、海上及び島内陸上運賃を別途計上する。

甌島	種子島	屋久島	大島支庁 管内	瀬戸内 (右記を除く)	加計呂麻 島	喜界島	徳之島	沖永良部 島	与論島
4,640	5,130	5,830	5,230	5,470	—	6,100	6,100	6,190	6,340
5,360	5,750	6,570	5,750	5,920	—	6,350	6,190	6,470	6,540
7,730	8,420	9,680	7,780	7,920	—	8,320	8,240	8,620	8,690
10,000	10,900	12,500	11,100	11,000	—	11,800	12,000	12,400	13,400
11,500	12,500	14,300	12,100	12,300	—	13,000	12,900	13,400	14,200
15,600	16,900	19,300	17,400	17,500	—	18,200	18,000	18,800	19,000
17,000	18,500	21,200	18,800	19,200	—	20,000	20,000	20,900	21,300
25,900	26,800	30,700	27,400	28,000	—	29,300	29,400	30,500	30,900
3,960	—	—	—	—	—	—	—	—	—
5,570	—	—	—	—	—	—	—	—	—
6,410	—	—	—	—	—	—	—	—	—
9,240	—	—	—	—	—	—	—	—	—
12,000	—	—	—	—	—	—	—	—	—
13,800	—	—	—	—	—	—	—	—	—
18,700	—	—	—	—	—	—	—	—	—
20,500	—	—	—	—	—	—	—	—	—
30,800	—	—	—	—	—	—	—	—	—
—	—	—	—	—	—	—	—	—	—
10,100	10,900	12,500	11,100	11,400	—	11,900	11,900	12,300	12,400
15,000	16,200	18,700	15,000	15,400	—	16,200	15,500	16,800	16,900
19,500	21,000	24,200	21,000	21,300	—	22,800	23,000	22,800	24,700
22,200	23,800	27,500	23,000	23,500	—	24,400	24,800	25,300	25,500
29,800	31,900	36,800	31,800	32,400	—	33,800	34,200	35,000	35,700
32,500	34,700	40,100	34,800	35,500	—	37,500	37,500	39,200	39,900
48,700	51,900	59,700	52,500	53,800	—	56,000	56,700	58,400	59,200
—	—	—	—	—	—	—	—	—	—
12,100	—	—	—	—	—	—	—	—	—
17,800	—	—	—	—	—	—	—	—	—
23,100	—	—	—	—	—	—	—	—	—
26,500	—	—	—	—	—	—	—	—	—
35,600	—	—	—	—	—	—	—	—	—
38,800	—	—	—	—	—	—	—	—	—
58,100	—	—	—	—	—	—	—	—	—

6 - (3) 鉄筋コンクリートU型溝・蓋版 (その6)

単価 コード	品 名	規 格		参考 重量 (kg)	単位	本土 (右記を除く) (長島を含む)	鹿児島
		呼び名	寸法 (mm) B×H×L				
T1342	かぶせ蓋式鉄筋 コンクリートU型用 蓋版 (水路用)	240	310 × 45 × 500	14	枚	1,730	1,730
T1344		300	380 × 60 × 500	25	枚	2,440	*
T1345		360	450 × 65 × 500	33	枚	3,070	3,070
T1346		400	500 × 65 × 500	37	枚	3,290	3,290
T1347		450	560 × 70 × 500	46	枚	4,050	4,050
T1348		500	620 × 75 × 500	49	枚	4,250	4,250
T1349		600	730 × 75 × 500	62	枚	5,340	5,340
T1372		かぶせ蓋式鉄筋 コンクリートU型用 蓋版 (水路用) (シラスコンクリート)	150	210 × 35 × 500	8	枚	1,370
T1373	200		260 × 40 × 500	12	枚	1,840	1,840
T1374	240		310 × 45 × 500	14	枚	2,000	2,000
T1375	300		380 × 60 × 500	25	枚	2,820	2,820
T1376	360		450 × 65 × 500	33	枚	3,540	3,540
T1377	400		500 × 65 × 500	37	枚	3,790	3,790
T1378	450		560 × 70 × 500	46	枚	4,680	4,680
T1379	500		620 × 75 × 500	49	枚	4,920	4,920
T1381	600		730 × 75 × 500	62	枚	6,150	6,150

(注) 現場渡し価格とする。
ただし、上記以外の離島は、海上及び島内陸上運賃を別途計上する。

甌島	種子島	屋久島	大島支庁 管内	瀬戸内 (右記を除く)	加計呂麻 島	喜界島	徳之島	沖永良部 島	与論島
1,910	2,070	2,260	2,030	2,040	—	2,070	2,190	2,300	2,340
2,760	3,090	3,440	3,030	3,070	—	3,180	3,170	3,320	3,340
3,490	3,900	4,360	3,740	3,790	—	4,040	4,070	4,150	4,190
3,760	4,120	4,630	4,180	4,290	—	4,400	4,530	4,720	4,850
4,640	5,130	5,770	5,040	5,180	—	5,470	5,490	5,590	5,870
4,880	5,350	6,030	5,480	5,600	—	5,870	5,940	6,220	6,250
6,130	6,570	7,430	6,900	7,030	—	7,280	7,400	7,690	7,720
1,480	—	—	—	—	—	—	—	—	—
2,000	—	—	—	—	—	—	—	—	—
2,190	—	—	—	—	—	—	—	—	—
3,170	—	—	—	—	—	—	—	—	—
4,000	—	—	—	—	—	—	—	—	—
4,300	—	—	—	—	—	—	—	—	—
5,320	—	—	—	—	—	—	—	—	—
5,600	—	—	—	—	—	—	—	—	—
7,010	—	—	—	—	—	—	—	—	—

6-(3)鉄筋コンクリートU型溝・蓋版（その7）

単価 コード	品名	呼び名	規 格		単位	本土 (右記を除く) (長島を含む)	鹿児島
			寸法 (mm) B×H×L				
※m当り単価には、コンクリート蓋版価格が含まれる。	落蓋側溝（梁付側溝） （縦断用：T-25）	300型	(L=2.0~2.5m)		m	24,300	24,300
		300型	(L=1.0m)		m	27,700	27,700
		400型	(L=2.0~2.5m)		m	31,000	31,000
		400型	(L=1.0m)		m	35,300	35,300
		500型	(L=2.0~2.5m)		m	41,100	41,100
		500型	(L=1.0m)		m	46,600	46,600
		600型	(L=2.0m)		m	51,200	51,200
		600型	(L=1.0m)		m	59,800	59,800
※m当り単価には、グレーチング蓋版価格が含まれる。	落蓋側溝（梁付側溝） （横断用：T-25）	300型	(L=2.0~2.5m)		m	36,500	36,500
		400型	(L=2.0~2.5m)		m	47,700	47,700
		500型	(L=2.0m)		m	69,000	69,000
		600型	(L=2.0m)		m	—	—
	落蓋側溝（梁付側溝） 用蓋版 T-25 （街路側溝タイプ）	300用			枚	—	—
		400用			枚	—	—
	落蓋側溝（梁付側溝） 用蓋版 T-25 （ライン側溝タイプ）	300用			枚	3,100	3,100
		400用			枚	3,100	3,100
	落蓋側溝（梁付側溝） 用蓋版 T-25 （防音側溝タイプ）	300用			枚	3,820	3,820
		400用			枚	5,240	5,240
		500用			枚	6,900	6,900
		600用			枚	8,800	8,800

(注) 1 現場渡し価格とする。

2 ただし、上記以外の離島については、海上及び島内陸上運賃を別途計上する。

3 縦断用蓋版に、集水蓋又は鋼製蓋（L=1.0m製品）を使用する場合は、下記表の加算額を別途計上すること。

梁付側溝（縦断用）の蓋版差額（コンクリート蓋版との差）（単位：円/枚）

蓋版種別		街路側溝		ライン側溝		防音側溝	
300型	FRC製集水蓋(L=0.5m)	T1956	—	T1954	5,870	T1950	7,480
	鋼製蓋(L=1.0m)	T1966	—	T1964	19,800	T1960	17,700
400型	FRC製集水蓋(L=0.5m)	T1957	—	T1955	5,870	T1951	10,500
	鋼製蓋(L=1.0m)	T1967	—	T1965	19,800	T1961	21,700
500型	FRC製集水蓋(L=0.5m)		—		—	T1952	15,000
	鋼製蓋(L=1.0m)		—		—	T1962	28,000
600型	FRC製集水蓋(L=0.5m)		—		—	T1953	18,200
	鋼製蓋(L=1.0m)		—		—	T1963	41,200

甌島	種子島	屋久島	大島支庁 管内	瀬戸内 (右記を除く)	加計呂麻 島	喜界島	徳之島	沖永良部 島	与論島
—	30,300	—	29,300	30,200	—	32,000	31,400	32,800	33,400
—	34,500	—	33,900	35,000	—	37,000	36,400	38,000	39,700
—	38,500	—	37,700	38,900	—	41,500	40,500	42,900	44,300
—	43,800	—	43,700	45,200	—	48,200	47,000	49,900	51,500
—	51,400	—	52,400	53,200	—	56,400	55,400	58,400	61,800
—	58,100	—	61,000	62,000	—	66,900	64,600	71,100	72,400
—	65,100	—	67,900	68,900	—	72,800	73,000	76,300	80,700
—	75,900	—	79,100	80,300	—	86,900	85,100	93,200	94,700
—	42,800	—	49,900	49,900	—	50,700	50,800	51,100	52,200
—	56,200	—	72,500	72,500	—	72,500	73,100	73,800	75,300
—	81,500	—	94,500	94,500	—	95,000	95,500	96,000	98,000
—	—	—	—	—	—	—	—	—	—
—	—	—	—	—	—	—	—	—	—
—	—	—	—	—	—	—	—	—	—
—	4,300	—	3,790	3,790	—	4,040	3,970	4,150	4,380
—	4,300	—	3,790	3,790	—	4,040	3,970	4,150	4,380
—	4,940	—	4,640	4,640	—	4,990	4,860	4,990	5,130
—	6,570	—	6,800	6,800	—	7,310	7,120	7,310	7,530
—	8,820	—	9,280	9,280	—	9,980	9,720	9,980	10,300
—	11,100	—	11,900	11,900	—	12,800	12,500	12,800	13,200

6 - (4) 自由勾配側溝・蓋版 (その1)

単価 コード	品名	呼び名	規 格	重量 (kg)	単位	本土 (右記を除く) (長島を含む)	鹿児島
			寸法 (mm) B×H×L				
T1450	自由勾配側溝 縦断用 (蓋2枚掛け製品タイプ) (蓋版は含まない)		300 × 300 × 2000	322	個	23,300	*
T1451			300 × 400 × 2000	399	個	29,100	*
T1452			300 × 500 × 2000	450	個	32,800	*
T1453			300 × 600 × 2000	558	個	40,300	*
T1454			300 × 700 × 2000	618	個	44,400	*
T1455			300 × 800 × 2000	754	個	54,800	*
T1456			300 × 900 × 2000	835	個	59,800	*
T1457			300 × 1000 × 2000	905	個	72,200	*
T1458			300 × 1100 × 2000	975	個	85,700	*
T1459			400 × 400 × 2000	454	個	33,000	*
T1460			400 × 500 × 2000	532	個	38,200	*
T1461			400 × 600 × 2000	588	個	41,500	*
T1462			400 × 700 × 2000	710	個	51,400	*
T1463			400 × 800 × 2000	775	個	56,200	*
T1464			400 × 900 × 2000	855	個	67,200	*
T1465			400 × 1000 × 2000	1015	個	72,400	*
T1466			400 × 1100 × 2000	1090	個	94,400	*
T1467			400 × 1200 × 2000	1165	個	102,000	*
T1468			500 × 500 × 2000	587	個	47,000	*
T1469			500 × 600 × 2000	710	個	51,100	*
T1470		500 × 700 × 2000	775	個	56,200	*	
T1471		500 × 800 × 2000	840	個	60,600	*	
T1472		500 × 1000 × 2000	1111	個	80,400	*	
T1473		500 × 1100 × 2000	1205	個	95,900	*	
T1474		500 × 1200 × 2000	1400	個	111,000	*	
T1475		500 × 1300 × 2000	1490	個	119,000	*	
T1476		500 × 1400 × 2000	1580	個	127,000	*	

(注) 1 現場渡し価格とする。

2 ただし、上記以外の離島については、海上及び島内陸上運賃を別途計上する。

3 縦断用は、長さ2.0m以外の製品や、街路型及び排水タイプには適用できない。

甌島	種子島	屋久島	大島支庁 管内	瀬戸内 (右記を除く)	加計呂麻 島	喜界島	徳之島	沖永良部 島	与論島
27,800	26,100	26,600	27,500	27,500	—	27,600	27,500	27,700	27,800
34,700	32,500	33,200	34,300	34,300	—	34,400	34,400	34,600	34,700
39,100	36,700	37,400	38,600	38,700	—	38,800	38,700	39,000	39,200
48,100	45,100	46,000	47,600	47,700	—	47,700	47,700	48,000	48,200
53,100	49,800	50,700	52,400	52,500	—	52,600	52,600	52,900	53,100
65,400	61,400	62,500	64,600	64,800	—	64,800	64,800	65,200	65,500
71,500	67,000	68,300	70,600	70,800	—	70,800	70,800	71,300	71,600
86,200	80,900	82,400	85,200	85,300	—	85,400	85,400	86,000	86,300
100,000	95,000	96,600	99,600	99,800	—	99,900	99,800	100,000	100,000
39,400	36,900	37,600	38,900	39,000	—	39,000	39,000	39,300	39,400
45,700	42,800	43,600	45,100	45,200	—	45,300	45,200	45,500	45,700
49,800	46,600	47,500	49,200	49,200	—	49,300	49,300	49,600	49,800
61,400	57,600	58,700	60,700	60,800	—	60,800	60,800	61,200	61,500
67,100	62,900	64,100	66,300	66,400	—	66,500	66,500	66,900	67,200
80,300	75,300	76,700	79,300	79,500	—	79,600	79,500	80,100	80,400
86,500	81,100	82,600	85,400	85,600	—	85,700	85,700	86,200	86,600
110,000	104,000	106,000	109,000	109,000	—	110,000	110,000	110,000	111,000
119,000	113,000	114,000	118,000	118,000	—	118,000	118,000	119,000	119,000
55,200	52,100	53,000	54,600	54,700	—	54,800	54,800	55,100	55,300
61,100	57,300	58,400	60,400	60,500	—	60,500	60,500	60,900	61,200
67,100	62,900	64,100	66,300	66,400	—	66,500	66,500	66,900	67,200
72,400	67,900	69,200	71,600	71,700	—	71,800	71,700	72,200	72,500
96,000	90,100	91,800	94,900	95,100	—	95,200	95,200	95,800	96,200
112,000	106,000	108,000	111,000	111,000	—	111,000	111,000	112,000	112,000
130,000	123,000	125,000	129,000	129,000	—	129,000	129,000	130,000	130,000
139,000	131,000	134,000	138,000	138,000	—	138,000	138,000	139,000	139,000
149,000	140,000	143,000	147,000	147,000	—	147,000	147,000	148,000	149,000

6 - (4) 自由勾配側溝・蓋版 (その2)

単価 コード	品名	呼び名	規 格		重量 (kg)	単位	本土 (右記を除く) (長島を含む)	鹿児島	
			寸法 (mm) B×H×L						
T1477	自由勾配側溝 縦断用 (蓋2枚掛け製品タイプ) (蓋版は含まない)		600	600	2000	754	個	59,100	*
T1478			600	700	2000	885	個	64,000	*
T1479			600	800	2000	955	個	68,500	*
T1480			600	1000	2000	1234	個	89,200	*
T1481			600	1100	2000	1335	個	106,000	*
T1482			600	1200	2000	1402	個	113,000	*
T1483			600	1300	2000	1625	個	130,000	*
T1484			600	1400	2000	1720	個	138,000	*
T1485			600	1500	2000	1815	個	145,000	*
T1446	自由勾配側溝用 コンクリート蓋板 縦断用	300用	L=	500		41	枚	3,430	*
T1447		400用	L=	500		60	枚	4,710	*
T1448		500用	L=	500		83	枚	6,210	*
T1449		600用	L=	500		109	枚	7,920	*
	自由勾配側溝用 FRC製集水蓋 縦断用	300用	L=	500		35	枚	11,300	11,300
		400用	L=	500		51	枚	15,800	15,800
		500用	L=	500		61	枚	21,900	21,900
		600用	L=	500		78	枚	27,000	27,000
	自由勾配側溝用 鋼製蓋 縦断用	300用	L=	1000		35	枚	25,400	25,400
		400用	L=	1000		45	枚	32,200	32,200
		500用	L=	1000		67	枚	41,800	41,800
		600用	L=	1000		80	枚	58,800	58,800
T1486	自由勾配側溝 (可変深溝側溝:底版付) 横断用 グレーチング(1.0m/枚) 2枚含む		300	300	2000	490	個	145,000	145,000
T1487			300	500	2000	695	個	167,000	167,000
T1488			300	700	2000	835	個	188,000	188,000
T1489			300	900	2000	1000	個	223,000	223,000
T1490			300	1100	2000	1205	個	247,000	247,000
T1491			400	400	2000	619	個	181,000	181,000
T1492			400	500	2000	729	個	192,000	192,000
T1493			400	700	2000	884	個	214,000	214,000
T1494			400	900	2000	1094	個	237,000	237,000
T1495			400	1100	2000	1259	個	275,000	275,000

(注) 1 現場渡し価格とする。

2 ただし、上記以外の離島については、海上及び島内陸上運賃を別途計上する。

3 縦断用は、長さ2.0m以外の製品や、街路型及び排水タイプには適用できない。

甌島	種子島	屋久島	大島支庁 管内	瀬戸内 (右記を除く)	加計呂麻 島	喜界島	徳之島	沖永良部 島	与論島
69,700	65,700	66,800	68,900	69,100	—	69,100	69,100	69,500	69,800
76,400	71,700	73,100	75,500	75,700	—	75,800	75,700	76,200	76,500
81,900	76,800	78,300	81,000	81,100	—	81,200	81,200	81,700	82,000
106,000	100,000	101,000	105,000	105,000	—	105,000	105,000	106,000	106,000
124,000	117,000	119,000	123,000	123,000	—	123,000	123,000	124,000	124,000
132,000	125,000	127,000	131,000	131,000	—	131,000	131,000	132,000	132,000
152,000	144,000	146,000	151,000	151,000	—	151,000	151,000	152,000	152,000
162,000	152,000	155,000	160,000	160,000	—	160,000	160,000	161,000	162,000
170,000	160,000	163,000	168,000	168,000	—	168,000	168,000	169,000	170,000
4,000	3,780	3,850	3,960	3,970	—	3,970	3,970	3,990	4,010
5,550	5,230	5,320	5,490	5,500	—	5,510	5,500	5,540	5,560
7,380	6,930	7,060	7,290	7,310	—	7,310	7,310	7,360	7,390
9,450	8,870	9,040	9,340	9,360	—	9,370	9,370	9,430	9,470
11,700	11,600	11,600	11,700	11,700	—	11,700	11,700	11,700	11,700
16,500	16,200	16,300	16,400	16,400	—	16,400	16,400	16,500	16,500
22,700	22,400	22,500	22,600	22,700	—	22,700	22,700	22,700	22,700
28,100	27,600	27,800	28,000	28,000	—	28,000	28,000	28,000	28,100
25,800	25,700	25,700	25,800	25,800	—	25,800	25,800	25,900	25,900
32,700	32,600	32,600	32,800	32,700	—	32,800	32,800	32,800	32,800
42,600	42,400	42,400	42,700	42,600	—	42,700	42,700	42,700	42,800
59,800	59,500	59,600	59,900	59,800	—	59,900	59,900	59,900	60,000
151,000	149,000	150,000	151,000	151,000	—	151,000	151,000	151,000	151,000
176,000	173,000	174,000	176,000	176,000	—	176,000	176,000	176,000	176,000
199,000	195,000	196,000	198,000	199,000	—	199,000	199,000	199,000	199,000
237,000	231,000	233,000	236,000	236,000	—	236,000	236,000	236,000	237,000
264,000	257,000	259,000	262,000	262,000	—	263,000	263,000	263,000	264,000
189,000	186,000	187,000	189,000	189,000	—	189,000	189,000	189,000	189,000
202,000	198,000	199,000	201,000	201,000	—	201,000	201,000	202,000	202,000
226,000	221,000	223,000	225,000	225,000	—	225,000	225,000	226,000	226,000
252,000	246,000	248,000	251,000	251,000	—	251,000	251,000	252,000	252,000
292,000	286,000	287,000	291,000	291,000	—	291,000	291,000	292,000	292,000

6 - (5) その他製品

単価 コード	品名	呼び名	規 格	参考重量 (kg)	単位	本土 (右記を除く)	鹿児島
			寸法 (mm) B×H×L				
	ロードガッター	550	550 × 600 × 595	100	個	—	—
	組合せガッター	標準	L=1.0m	63	本	4,540	4,540
		標準	L=2.0m	126	本	7,550	7,550
		乗り入れ	L=1.0m	43	本	3,900	3,900
		すりつけ	L=1.0m	53	本	4,540	4,540
	L型トラフ	200	200 × 200 × 1000	47	本	3,330	3,330
		300	300 × 300 × 1000	76	本	5,490	5,490
	鍵型トラフ	300	L=1.0m	99	本	5,310	5,310

	水路ショルダー		350 × 50 × 600	22	個	2,070	2,070
--	---------	--	----------------	----	---	-------	-------

(注) 布設手間はコンクリート蓋版布設による。

	跳水防止版 (GRC)	300	590 × 10 × 1000	12.7	枚	9,470	9,470
--	-------------	-----	-----------------	------	---	-------	-------

(注) 上記価格には固定用オールアンカー (6セット/枚) を含む。

T1412	鍬止めブロック	500	300 × 500 × 1000	128	個	9,930	9,930
T1413		700	300 × 700 × 1000	178	個	13,700	13,700

(注) 価格は現場渡し価格とする。

T1201	コンクリート法枠 ブロック		軽量(60kg/m ² 以上)		m ²	—	—
T1210	アンカー (法枠用)		φ60 1000		本	—	—
T1211	(プラスチック製)		φ60 600		本	—	—

(注) 1 価格は、現場渡し価格とする。

(注) 2 上記以外の離島については、海上及び島内陸上運賃を別途計上する。

甌島	種子島	屋久島	大島支庁 管内	瀬戸内 (右記を除く)	加計呂麻島	喜界島	徳之島	沖永良部島	与論島
—	—	—	—	—	—	—	—	—	—
5,350	6,570	—	5,440	5,440	—	6,040	6,040	6,180	6,230
9,170	11,100	—	9,040	9,040	—	10,100	10,100	10,300	10,500
4,410	5,550	—	4,230	4,230	—	4,620	4,620	4,730	4,840
5,190	6,350	—	5,030	5,030	—	5,440	5,440	5,590	5,620
3,930	—	—	5,230	5,230	—	5,230	6,120	6,120	6,120
6,470	—	—	8,470	8,470	—	8,470	9,900	9,980	10,100
6,580	—	—	11,600	11,600	—	11,600	11,800	11,800	11,800

2,350	—	—	4,170	4,170	—	4,370	4,380	4,620	4,750
-------	---	---	-------	-------	---	-------	-------	-------	-------

—	—	—	—	—	—	—	—	—	—
---	---	---	---	---	---	---	---	---	---

11,500	14,000	—	11,800	11,800	—	14,500	15,400	15,900	16,300
15,900	19,200	—	17,900	17,900	—	22,200	22,300	24,800	25,500

—	—	—	—	—	—	—	—	—	—
—	—	—	—	—	—	—	—	—	—
—	—	—	—	—	—	—	—	—	—

6 - (6) 道路用管渠 (その1)

単価 コード	品 名	呼び名	規 格		参考重量 (kg)	単位	本土 (右記を除く)	鹿児島
			寸法 (mm)	長さ (L)				
	横断暗渠 (重圧管 T-25t) 2. 0 m製品	300	L=2000mm		370 ~ 450	本	45,300	45,300
		400	L=2000mm		580 ~ 710	本	67,800	67,800
		500	L=2000mm		850 ~ 970	本	102,000	102,000
		600	L=2000mm		1100 ~ 1270	本	133,000	133,000
		700	L=2000mm		1480 ~ 1600	本	139,000	139,000
		800	L=2000mm		1810 ~ 1970	本	171,000	171,000
		900	L=2000mm		2250 ~ 2370	本	206,000	206,000
		1000	L=2000mm		2820 ~ 2790	本	242,000	242,000
	横断暗渠 (R型 T-25t) 1. 0 m製品	300	L=1000mm		210 ~ 220	本	27,200	27,200
		360	L=1000mm		270 ~ 300	本	34,100	34,100
		400	L=1000mm		330 ~ 390	本	40,700	40,700
		450	L=1000mm		390 ~ 470	本	49,400	49,400
		500	L=1000mm		500 ~ 550	本	61,800	61,800
	横断暗渠 (R型 T-25t) 2. 0 m製品	300	L=2000mm		430 ~ 440	本	45,300	45,300
		360	L=2000mm		540 ~ 600	本	56,800	56,800
		400	L=2000mm		670 ~ 770	本	67,800	67,800
		450	L=2000mm		790 ~ 940	本	82,200	82,200
		500	L=2000mm		1000 ~ 1100	本	103,000	103,000
		600	L=2000mm		1380 ~ 1390	本	134,000	134,000
	横断暗渠 (R型 T-14t) 1. 0 m製品	300	L=1000mm		210 ~ 220	本	26,000	26,000
		360	L=1000mm		270 ~ 300	本	32,600	32,600
		400	L=1000mm		330 ~ 390	本	38,600	38,600
		450	L=1000mm		390 ~ 470	本	46,800	46,800
		500	L=1000mm		500 ~ 550	本	60,000	60,000
	横断暗渠 (R型 T-14t) 2. 0 m製品	300	L=2000mm		430 ~ 440	本	43,200	43,200
		360	L=2000mm		540 ~ 600	本	54,200	54,200
		400	L=2000mm		670 ~ 770	本	64,300	64,300
		450	L=2000mm		790 ~ 940	本	77,900	77,900
		500	L=2000mm		1000 ~ 1100	本	99,900	99,900
		600	L=2000mm		1380 ~ 1390	本	128,000	128,000

甌島	種子島	屋久島	大島支庁 管内	瀬戸内 (右記を除く)	加計呂麻島	喜界島	徳之島	沖永良部島	与論島
—	—	—	57,300	57,300	—	57,300	57,500	58,200	58,500
—	—	—	86,500	86,500	—	86,500	87,300	87,900	88,500
—	—	—	129,000	129,000	—	129,000	130,000	132,000	132,000
—	—	—	169,000	169,000	—	169,000	172,000	173,000	173,000
—	—	—	197,000	197,000	—	197,000	198,000	200,000	203,000
—	—	—	242,000	242,000	—	242,000	244,000	247,000	248,000
—	—	—	290,000	290,000	—	290,000	292,000	294,000	297,000
—	—	—	342,000	342,000	—	342,000	344,000	347,000	349,000
29,900	31,800	—	29,900	29,900	—	30,000	32,200	32,500	32,700
37,900	40,100	—	37,800	37,800	—	38,200	40,900	41,700	41,900
45,600	48,300	—	45,400	45,400	—	46,000	49,500	50,300	50,900
55,400	58,500	—	55,200	55,200	—	55,900	60,400	61,400	61,800
68,700	72,600	—	68,300	68,300	—	68,700	74,300	75,800	75,800
50,800	52,900	—	49,700	49,700	—	49,900	53,500	54,200	54,400
64,400	66,800	—	62,900	62,900	—	63,500	68,000	69,300	69,800
77,600	80,400	—	75,500	75,500	—	76,700	82,500	83,800	84,700
94,300	97,400	—	91,800	91,800	—	93,000	101,000	103,000	103,000
116,000	121,000	—	114,000	114,000	—	115,000	124,000	127,000	127,000
151,000	159,000	—	148,000	148,000	—	149,000	162,000	163,000	165,000
28,700	30,500	—	28,500	28,500	—	28,800	30,800	31,200	31,400
36,300	38,600	—	36,300	36,300	—	36,700	39,300	40,000	40,400
43,300	46,400	—	43,500	43,500	—	44,200	47,700	48,400	48,800
52,500	56,100	—	52,900	52,900	—	53,700	58,000	58,900	59,700
66,800	71,400	—	66,800	66,800	—	67,400	72,400	73,900	74,200
48,700	50,700	—	47,400	47,400	—	47,800	51,200	51,900	52,200
61,800	64,200	—	60,300	60,300	—	60,900	65,400	66,700	67,200
74,100	77,200	—	72,500	72,500	—	73,500	79,300	80,500	81,300
90,000	93,500	—	88,000	88,000	—	89,300	96,500	98,200	99,300
113,000	119,000	—	112,000	112,000	—	113,000	121,000	123,000	124,000
145,000	152,000	—	143,000	143,000	—	144,000	155,000	157,000	159,000

6 - (6) 道路用管渠 (その2)

単価 コード	品 名	呼び名	規 格	参考重量 (kg)	単位	本土 (右記を除く)	鹿児島
			寸法 (mm) B×H×L				
	横断暗渠 (H型 T-25t) 1. 0 m製品	250	L=1000mm	200	本	27,200	27,200
		300	L=1000mm	260 ~ 280	本	33,000	33,000
		360	L=1000mm	310 ~ 370	本	40,800	40,800
		400	L=1000mm	380 ~ 470	本	50,300	50,300
		450	L=1000mm	450 ~ 570	本	63,000	63,000
	横断暗渠 (H型 T-25t) 2. 0 m製品	250	L=2000mm	400	本	45,300	45,300
		300	L=2000mm	520 ~ 550	本	55,000	55,000
		360	L=2000mm	630 ~ 730	本	68,000	68,000
		400	L=2000mm	770 ~ 930	本	83,800	83,800
		450	L=2000mm	900 ~ 1140	本	105,000	105,000
		500	L=2000mm	1160 ~ 1360	本	127,000	127,000
	横断暗渠 (H型 T-14t) 1. 0 m製品	250	L=1000mm	200	本	26,000	26,000
		300	L=1000mm	260 ~ 280	本	31,400	31,400
		360	L=1000mm	310 ~ 370	本	38,900	38,900
		400	L=1000mm	380 ~ 470	本	48,900	48,900
		450	L=1000mm	450 ~ 570	本	60,000	60,000
	横断暗渠 (H型 T-14t) 2. 0 m製品	250	L=2000mm	400	本	43,200	43,200
		300	L=2000mm	520 ~ 550	本	52,300	52,300
		360	L=2000mm	630 ~ 730	本	64,800	64,800
		400	L=2000mm	770 ~ 930	本	81,500	81,500
		450	L=2000mm	900 ~ 1140	本	99,900	99,900
500		L=2000mm	1160 ~ 1360	本	120,000	120,000	
		600	L=2000mm	1550 ~ 1690	本	150,000	150,000

(注) 1 道路用とし、自動車荷重T-25及びT-14対応の製品とする。(土被りに注意)

(注) 2 価格は、現場渡し価格とする。

(注) 3 上記以外の離島については、海上及び島内陸上運賃を別途計上する。

甌島	種子島	屋久島	大島支庁 管内	瀬戸内 (右記を除く)	加計呂麻島	喜界島	徳之島	沖永良部島	与論島
29,700	31,400	—	29,300	29,300	—	29,500	31,500	32,200	32,200
36,500	38,600	—	36,300	36,300	—	36,700	39,300	40,000	40,000
45,500	48,300	—	45,300	45,300	—	46,000	49,500	50,300	50,700
56,200	59,600	—	56,200	56,200	—	56,500	61,000	62,300	62,500
70,300	74,400	—	70,000	70,000	—	70,500	76,500	78,000	78,000
50,400	52,300	—	48,700	48,700	—	49,200	52,500	53,400	53,500
62,000	64,300	—	60,300	60,300	—	60,900	65,400	66,500	66,700
77,400	80,400	—	75,400	75,400	—	76,500	82,400	83,700	84,300
95,600	99,200	—	93,500	93,500	—	94,200	102,000	104,000	104,000
119,000	124,000	—	117,000	117,000	—	118,000	128,000	130,000	130,000
144,000	149,000	—	140,000	140,000	—	142,000	153,000	155,000	157,000
180,000	187,000	—	175,000	175,000	—	178,000	192,000	194,000	194,000
28,500	30,000	—	28,000	28,000	—	28,400	30,300	30,800	30,800
34,800	37,100	—	34,800	34,800	—	35,200	37,900	38,500	38,500
43,400	46,400	—	43,400	43,400	—	44,200	47,300	48,300	48,800
54,500	58,100	—	54,800	54,800	—	55,500	59,700	61,000	61,200
67,000	71,400	—	67,200	67,200	—	67,900	73,400	74,500	75,800
48,300	50,000	—	46,700	46,700	—	47,300	50,400	51,200	51,200
59,300	61,700	—	57,800	57,800	—	58,400	63,000	64,000	64,200
74,200	77,200	—	72,300	72,300	—	73,400	78,800	80,400	81,200
93,300	96,800	—	91,300	91,300	—	92,400	99,400	102,000	102,000
114,000	119,000	—	112,000	112,000	—	113,000	123,000	125,000	127,000
137,000	143,000	—	134,000	134,000	—	137,000	147,000	149,000	150,000
171,000	180,000	—	169,000	169,000	—	172,000	184,000	187,000	188,000

6 - (7) ヒューム管

外圧管（B形：一種，二種）（JIS A 5372）

（円／本）

規 格			一 種		二 種	
内径 × 厚 × 長 (mm) (mm) (m)	参考重量 (Kg)	単 価 コード	単価	単 価 コード	単価	
	B 型					
150 × 26 × 2.00	77	T1501	*	T1541	*	
200 × 27 × "	103	T1502	*	T1542	*	
250 × 28 × "	131	T1503	*	T1543	*	
300 × 30 × "	165	T1504	*	T1544	*	
350 × 32 × "	204	T1505	*	T1545	*	
400 × 35 × 2.43	306	T1506	*	T1546	*	
450 × 38 × "	373	T1507	*	T1547	*	
500 × 42 × "	459	T1508	*	T1548	*	
600 × 50 × "	660	T1509	*	T1549	*	
700 × 58 × "	899	T1510	*	T1550	*	
800 × 66 × "	1,170	T1511	*	T1551	*	
900 × 75 × "	1,520	T1512	*	T1552	*	
1,000 × 82 × "	1,850	T1513	*	T1553	*	
1,100 × 88 × "	2,190	T1514	*	T1554	*	
1,200 × 95 × "	2,600	T1515	*	T1555	*	
1,350 × 103 × "	3,190	T1516	*	T1556	*	

（注）（外圧管一種，二種に適用）

- 1 B形管は，ゴムリング込みの価格である。
- 2 半切管使用の場合は，B形で30%引き，A形で40%引き。
- 3 集水管（多孔管）は，50%増し。
- 4 現場渡し価格とする。ただし離島については，海上及び島内陸上運賃を別途計上すること。（海上運賃については，重量と容積重量のうち大きい方を用いる）

6 - (8) ボックスカルバート (RC)

横断用 (一般・縦締め緊張タイプ共通)

コード	設計荷重	呼 称			参考重量 kg/個	単 位	価 格	摘 要
		内幅 D (m)	内高 H (m)	有効長 L (m)				
T1557	T-25	0.60	× 0.60	× 2.00	2,000	個	*	
T1558		1.00	× 1.00	× 2.00	3,160	個	*	
T1559		1.50	× 1.50	× 2.00	5,170	個	*	
T1560		2.00	× 2.00	× 2.00	7,780	個	*	
		2.00	× 2.00	× 1.00	3,890	個	341,000	

(注) 1 上記製品の許容土被りは0.5m～3.0mとする。

2 県内本土現場渡し価格とし、離島は海上及び島内陸上運賃を別途計上する。

3 縦締め緊張タイプを使用する場合は、緊張用資材を別途計上する。

(緊張用資材)

単位：円

資材名	単 位	φ12.7用	φ15.2用	φ17.8用
PC鋼より線	m	536	767	1,160
定着グリッパ	個	2,060	2,350	3,150
アンカープレート	枚	730	730	1,330

6 - (9) L型よう壁 (その1)

単価 コード	品 名	呼び名	規 格	参 考 重 量 (k g)	単 位	本 土 (右記を除く) (長島を含む)	鹿 児 島
			寸法 (m) H×L (高さ) × (長さ)				
T2301	L型よう壁 (道路用：T-25)	600	0.6 × 2.0	410 ~ 430	個	33,300	33,300
T2302		700	0.7 × 2.0	477 ~ 485	個	38,800	38,800
T2303		800	0.8 × 2.0	525 ~ 535	個	43,900	43,900
T2304		900	0.9 × 2.0	600 ~ 647	個	50,700	50,700
T2305		1000	1.0 × 2.0	650 ~ 695	個	54,600	54,600
T2306		1100	1.1 × 2.0	810 ~ 822	個	70,900	70,900
T2307		1200	1.2 × 2.0	870 ~ 875	個	75,600	75,600
T2308		1300	1.3 × 2.0	1000 ~ 1002	個	84,200	84,200
T2309		1400	1.4 × 2.0	1050 ~ 1065	個	92,000	92,000
T2310		1500	1.5 × 2.0	1170 ~ 1190	個	101,000	101,000
T2311		1600	1.6 × 2.0	1240 ~ 1300	個	107,000	107,000
T2312		1700	1.7 × 2.0	1492 ~ 1530	個	129,000	129,000
T2313		1800	1.8 × 2.0	1540 ~ 1605	個	134,000	134,000
T2314		1900	1.9 × 2.0	1727 ~ 1780	個	147,000	147,000
T2315		2000	2.0 × 2.0	1775 ~ 1885	個	152,000	152,000
T2316		2100	2.1 × 2.0	1990 ~ 2062	個	171,000	171,000
T2317		2200	2.2 × 2.0	2060 ~ 2110	個	176,000	176,000
T2318		2300	2.3 × 2.0	2120 ~ 2332	個	186,000	186,000
T2319		2400	2.4 × 2.0	2190 ~ 2380	個	196,000	196,000
T2320		2500	2.5 × 2.0	2260 ~ 2712	個	207,000	207,000
T2321		2600	2.6 × 2.0	2760	個	230,000	230,000
T2322		2700	2.7 × 2.0	3022	個	239,000	239,000
T2323		2800	2.8 × 2.0	2890 ~ 3070	個	247,000	247,000
T2324		2900	2.9 × 2.0	3352	個	258,000	258,000
T2325		3000	3.0 × 2.0	3020 ~ 3400	個	269,000	269,000

(注)

- 1) 価格は、現場渡し価格とする。
- 2) 製品は「試行くさび法」により安定計算し、車両荷重 (T-25t) に対応する。
- 3) 上記以外の離島については、海上及び島内陸上運賃を別途する。

呼び名	甌島	種子島	屋久島	大島支庁 管内	瀬戸内 (右記を除く)	加計呂麻 島	喜界島	徳之島	沖永良部 島	与論島
600	—	41,400	—	38,900	38,900	—	41,000	41,000	41,800	42,200
700	—	48,200	—	46,100	46,100	—	48,600	48,600	49,500	50,100
800	—	54,600	—	51,400	51,400	—	54,200	54,200	55,200	55,800
900	—	63,100	—	57,700	57,700	—	60,700	60,800	61,900	62,600
1000	—	67,900	—	62,500	62,500	—	65,800	65,900	67,000	67,800
1100	—	88,200	—	77,800	77,800	—	82,000	82,000	83,500	86,600
1200	—	94,100	—	84,100	84,100	—	88,600	88,600	90,200	91,200
1300	—	105,000	—	96,100	96,100	—	102,000	102,000	104,000	105,000
1400	—	115,000	—	103,000	103,000	—	108,000	108,000	110,000	111,000
1500	—	126,000	—	115,000	115,000	—	121,000	121,000	123,000	124,000
1600	—	134,000	—	125,000	125,000	—	132,000	132,000	134,000	136,000
1700	—	160,000	—	147,000	147,000	—	155,000	155,000	158,000	160,000
1800	—	167,000	—	155,000	155,000	—	163,000	163,000	166,000	168,000
1900	—	182,000	—	171,000	171,000	—	181,000	181,000	184,000	186,000
2000	—	189,000	—	181,000	181,000	—	191,000	191,000	195,000	197,000
2100	—	213,000	—	192,000	192,000	—	202,000	202,000	206,000	208,000
2200	—	219,000	—	198,000	198,000	—	209,000	209,000	213,000	215,000
2300	—	231,000	—	204,000	204,000	—	215,000	215,000	219,000	221,000
2400	—	243,000	—	211,000	211,000	—	222,000	222,000	226,000	229,000
2500	—	257,000	—	217,000	217,000	—	229,000	229,000	233,000	236,000
2600	—	287,000	—	265,000	265,000	—	280,000	280,000	285,000	288,000
2700	—	297,000	—	274,000	274,000	—	289,000	289,000	294,000	297,000
2800	—	307,000	—	278,000	278,000	—	293,000	293,000	298,000	302,000
2900	—	321,000	—	287,000	287,000	—	302,000	302,000	308,000	311,000
3000	—	335,000	—	290,000	290,000	—	306,000	306,000	312,000	315,000

6 - (9) L型よう壁(その2)

単価 コード	品名	呼び名	規 格	参考重量 (k g)	単位	本土 (右記を除く) (長島を含む)	鹿児島	呼び名
			寸法 (m) H×L (高さ) × (長さ)					
T2353	L型よう壁 (道路用：T-25) (嵩上タイプ)	800	0.8 × 2.0	350 ~ 400	個	34,900	34,900	800
T2354		900	0.9 × 2.0	480	個	41,900	41,900	900
T2355		1000	1.0 × 2.0	500 ~ 530	個	46,300	46,300	1000
T2356		1100	1.1 × 2.0	750	個	65,500	65,500	1100
T2357		1200	1.2 × 2.0	675 ~ 780	個	68,100	68,100	1200
T2358		1300	1.3 × 2.0	860	個	75,100	75,100	1300
T2359		1400	1.4 × 2.0	855 ~ 910	個	79,400	79,400	1400
T2360		1500	1.5 × 2.0	1220	個	107,000	107,000	1500
T2361		1600	1.6 × 2.0	1045 ~ 1260	個	110,000	110,000	1600
T2362		1700	1.7 × 2.0	1330	個	117,000	117,000	1700
T2363		1800	1.8 × 2.0	1345 ~ 1380	個	121,000	121,000	1800
T2364		1900	1.9 × 2.0	1710	個	150,000	150,000	1900
T2365		2000	2.0 × 2.0	1580 ~ 1740	個	152,000	152,000	2000
T2366		2100	2.1 × 2.0	1820	個	159,000	159,000	2100
T2367		2200	2.2 × 2.0	1860 ~ 1915	個	163,000	163,000	2200
T2368		2300	2.3 × 2.0	1950	個	171,000	171,000	2300
T2369		2400	2.4 × 2.0	2020 ~ 2185	個	177,000	177,000	2400
T2370		2500	2.5 × 2.0	2090	個	183,000	183,000	2500
T2371		2600	2.6 × 2.0	2565 ~ 2590	個	226,000	226,000	2600
T2373		2800	2.8 × 2.0	2720 ~ 2875	個	238,000	238,000	2800
T2375	3000	3.0 × 2.0	2850 ~ 3205	個	249,000	249,000	3000	

(注)

- 1) 価格は、現場渡し価格とする。
- 2) 製品は「試行くさび法」により安定計算し、車両荷重 (T-25t) に対応する。
- 3) 上記以外の離島については、海上及び島内陸上運賃を別途計上する。
- 4) 嵩上タイプの製品高さは、嵩上げ後の高さを表示している。
- 5) 嵩上コンクリート及び嵩上げに用いる二次製品は含まれていない。

甌島	種子島	屋久島	大島支庁 管内	瀬戸内 (右記を除く)	加計呂麻 島	喜界島	徳之島	沖永良部 島	与論島
—	40,500	—	40,300	40,300	—	42,100	42,200	42,900	43,200
—	48,600	—	48,300	48,300	—	50,500	50,700	51,500	51,800
—	53,700	—	53,400	53,400	—	55,800	55,900	56,800	57,200
—	75,900	—	75,500	75,500	—	78,900	79,100	80,400	80,900
—	79,000	—	78,500	78,500	—	82,100	82,300	83,600	84,200
—	87,100	—	86,500	86,500	—	90,500	90,700	92,200	92,800
—	92,100	—	91,600	91,600	—	95,700	96,000	97,500	98,200
—	124,000	—	123,000	123,000	—	129,000	129,000	131,000	132,000
—	128,000	—	127,000	127,000	—	133,000	133,000	135,000	136,000
—	135,000	—	134,000	134,000	—	140,000	141,000	143,000	144,000
—	140,000	—	139,000	139,000	—	146,000	146,000	148,000	149,000
—	174,000	—	172,000	172,000	—	180,000	181,000	184,000	185,000
—	177,000	—	176,000	176,000	—	183,000	184,000	187,000	188,000
—	185,000	—	184,000	184,000	—	192,000	192,000	195,000	197,000
—	189,000	—	188,000	188,000	—	196,000	197,000	200,000	201,000
—	198,000	—	197,000	197,000	—	206,000	206,000	209,000	211,000
—	205,000	—	204,000	204,000	—	213,000	213,000	217,000	218,000
—	212,000	—	211,000	211,000	—	220,000	221,000	224,000	226,000
—	263,000	—	261,000	261,000	—	273,000	274,000	278,000	280,000
—	276,000	—	274,000	274,000	—	287,000	287,000	292,000	294,000
—	289,000	—	287,000	287,000	—	300,000	301,000	306,000	308,000

6 - (9) L型よう壁(その3)

単価 コード	品名	呼び名	規 格	参考重量 (k g)	単位	本土
			寸法 (m) H×L (高さ) × (長さ)			
T2401	L型よう壁 車両用防護柵基礎一体型 (道路用：T-25)	500	0.50 × 2.0	900 ~ 1000	個	49,200
T2403		800	0.80 × 2.0	1200 ~ 1300	個	58,900
T2405		1000	1.00 × 2.0	1300	個	78,200
T2407		1250	1.25 × 2.0	1400 ~ 1600	個	88,600
T2410		1500	1.50 × 2.0	1700 ~ 1800	個	104,000
T2412		1750	1.75 × 2.0	1900 ~ 2100	個	117,000
T2415		2000	2.00 × 2.0	2200 ~ 2400	個	138,000
T2417		2250	2.25 × 2.0	2500 ~ 2800	個	155,000
T2420		2500	2.50 × 2.0	3000 ~ 3200	個	187,000
T2422		2750	2.75 × 2.0	3500 ~ 3700	個	210,000
T2425		3000	3.00 × 2.0	4000 ~ 4200	個	248,000

(注)

- 1) 価格は、現場渡し価格とする。
- 2) 製品は「試行くさび法」により安定計算し、車両荷重 (T-25 t) に対応する。
- 3) 製品に作用する衝突荷重 30 kN に対応する。
- 4) 上記以外の離島については、海上運賃と島内陸上運賃を加算すること。

6 - (10) PHCパイプ
(A種)

単価 コード	規格			重 量	単 位	単価
	外 径	厚 さ	長 さ			
	mm	mm	m	kg		
T1565	300	60	7	820	本	*
T1566	〃	〃	8	940	〃	*
T1567	〃	〃	9	1,060	〃	*
T1568	〃	〃	10	1,180	〃	*
T1569	〃	〃	11	1,290	〃	*
T1570	〃	〃	12	1,410	〃	*
T1571	〃	〃	13	1,530	〃	*
T1572	350	60	7	990	〃	*
T1573	〃	〃	8	1,140	〃	*
T1574	〃	〃	9	1,280	〃	*
T1575	〃	〃	10	1,420	〃	*
T1576	〃	〃	11	1,560	〃	*
T1577	〃	〃	12	1,700	〃	*
T1578	〃	〃	13	1,850	〃	*
T1579	〃	〃	14	1,990	〃	*
T1580	〃	〃	15	2,130	〃	*
T1581	400	65	7	1,240	〃	*
T1582	〃	〃	8	1,420	〃	*
T1583	〃	〃	9	1,600	〃	*
T1584	〃	〃	10	1,780	〃	*
T1585	〃	〃	11	1,950	〃	*
T1586	〃	〃	12	2,130	〃	*
T1587	〃	〃	13	2,310	〃	*
T1588	〃	〃	14	2,490	〃	*
T1589	〃	〃	15	2,670	〃	*
T1590	450	70	7	1,520	〃	*
T1591	〃	〃	8	1,740	〃	*
T1592	〃	〃	9	1,950	〃	*
T1593	〃	〃	10	2,170	〃	*
T1594	〃	〃	11	2,390	〃	*
T1595	〃	〃	12	2,610	〃	*
T1596	〃	〃	13	2,830	〃	*
T1597	〃	〃	14	3,040	〃	*
T1598	〃	〃	15	3,260	〃	*

6 - (10) PHCパイプ (A種)

単価 コード	規格			重 量	単 位	単価
	外 径	厚 さ	長 さ			
	mm	mm	m	kg		
T1599	500	80	7	1,920	本	*
T1600	〃	〃	8	2,190	〃	*
T1601	〃	〃	9	2,470	〃	*
T1602	〃	〃	10	2,740	〃	*
T1603	〃	〃	11	3,020	〃	*
T1604	〃	〃	12	3,290	〃	*
T1605	〃	〃	13	3,570	〃	*
T1606	〃	〃	14	3,840	〃	*
T1607	〃	〃	15	4,110	〃	*
T1608	600	90	7	2,620	〃	*
T1609	〃	〃	8	3,000	〃	*
T1610	〃	〃	9	3,370	〃	*
T1611	〃	〃	10	3,750	〃	*
T1612	〃	〃	11	4,120	〃	*
T1613	〃	〃	12	4,500	〃	*
T1614	〃	〃	13	4,870	〃	*
T1615	〃	〃	14	5,250	〃	*
T1616	〃	〃	15	5,620	〃	*

注) 1 離島については海上運賃と島内陸上運賃を加算すること。

2 継手は杭の価格に含む。ただし、現場溶接手間は含まない。

6 - (10) PHCパイプ
(B種)

単価 コード	規格			重 量	単 位	単価
	外 径	厚 さ	長 さ			
	mm	mm	m	kg		
T1617	300	60	7	820	本	*
T1618	〃	〃	8	940	〃	*
T1619	〃	〃	9	1,060	〃	*
T1620	〃	〃	10	1,180	〃	*
T1621	〃	〃	11	1,290	〃	*
T1622	〃	〃	12	1,410	〃	*
T1623	〃	〃	13	1,530	〃	*
T1624	350	60	7	990	〃	*
T1625	〃	〃	8	1,140	〃	*
T1626	〃	〃	9	1,280	〃	*
T1627	〃	〃	10	1,420	〃	*
T1628	〃	〃	11	1,560	〃	*
T1629	〃	〃	12	1,700	〃	*
T1630	〃	〃	13	1,850	〃	*
T1631	〃	〃	14	1,990	〃	*
T1632	〃	〃	15	2,130	〃	*
T1633	400	65	7	1,240	〃	*
T1634	〃	〃	8	1,420	〃	*
T1635	〃	〃	9	1,600	〃	*
T1636	〃	〃	10	1,780	〃	*
T1637	〃	〃	11	1,950	〃	*
T1638	〃	〃	12	2,130	〃	*
T1639	〃	〃	13	2,310	〃	*
T1640	〃	〃	14	2,490	〃	*
T1641	〃	〃	15	2,670	〃	*

注) 1 離島については海上運賃と島内陸上運賃を加算すること。
2 継手は杭の価格に含む。ただし、現場溶接手間は含まない。

6 - (10) PHCパイプ
(C種)

単価 コード	規 格			重 量	単 位	単価
	外 径	厚 さ	長 さ			
	mm	mm	m	kg		
T1642	300	60	7	820	本	*
T1643	〃	〃	8	940	〃	*
T1644	〃	〃	9	1,060	〃	*
T1645	〃	〃	10	1,180	〃	*
T1646	〃	〃	11	1,290	〃	*
T1647	〃	〃	12	1,410	〃	*
T1648	〃	〃	13	1,530	〃	*
T1649	350	60	7	990	〃	*
T1650	〃	〃	8	1,140	〃	*
T1651	〃	〃	9	1,280	〃	*
T1652	〃	〃	10	1,420	〃	*
T1653	〃	〃	11	1,560	〃	*
T1654	〃	〃	12	1,700	〃	*
T1655	〃	〃	13	1,850	〃	*
T1656	〃	〃	14	1,990	〃	*
T1657	〃	〃	15	2,130	〃	*
T1658	400	65	7	1,240	〃	*
T1659	〃	〃	8	1,420	〃	*
T1660	〃	〃	9	1,600	〃	*
T1661	〃	〃	10	1,780	〃	*
T1662	〃	〃	11	1,950	〃	*
T1663	〃	〃	12	2,130	〃	*
T1664	〃	〃	13	2,310	〃	*
T1665	〃	〃	14	2,490	〃	*
T1666	〃	〃	15	2,670	〃	*

注) 1 離島については海上運賃と島内陸上運賃を加算すること。
2 継手は杭の価格に含む。ただし、現場溶接手間は含まない。

7. 鋼 材

7 - (1) 鉄筋(その1)

t当たり

地 区	一般構造用棒鋼(SS400)			
	φ 13~32mm	φ 36mm	φ 38mm	φ 44~50mm
	T0601	T0558	T0559	T0560
本 土 (長 島 を 含 む)	138,000	141,000	141,000	153,000
三 島	147,500	150,500	150,500	162,500
口 之 島 ・ 中 之 島	152,600	155,600	155,600	167,600
平 島 ・ 悪 石 島 ・ 諏 訪 之 瀬 島	152,800	155,800	155,800	167,800
宝 島 ・ 小 宝 島	153,000	156,000	156,000	168,000
甑 島	150,000	153,000	153,000	165,000
獅 子 島	142,700	145,700	145,700	157,700
種 子 島	146,000	149,000	149,000	161,000
屋 久 島	147,000	150,000	150,000	162,000
口 永 良 部 島	155,900	158,900	158,900	170,900
奄 美 地 区	151,000	154,000	154,000	166,000
瀬 戸 内 地 区	150,000	153,000	153,000	165,000
加 計 呂 麻 島	156,000	159,000	159,000	171,000
喜 界 島	151,000	154,000	154,000	166,000
徳 之 島	151,000	154,000	154,000	166,000
沖 永 良 部 島	151,000	154,000	154,000	166,000
与 論 島	152,000	155,000	155,000	167,000

(注) 1 現場渡し単価とする。ただし、荷卸しは含まない。

(注) 2 上記以外の離島については、海上及び島内陸上運賃を別途計上する。

7 - (1) 鉄筋(その2)

t当たり

地 区	異形棒鋼(SD295)		
	D10mm	D13mm	D16~25mm
	T0602	T0603	T0604
本 土 (長島を含む)	*	*	*
三 島	114,500	111,500	109,500
口之島・中之島	119,600	116,600	114,600
平島・諏訪之瀬島・ 悪石島	119,800	116,800	114,800
宝島・小宝島	120,000	117,000	115,000
甑 島	118,000	115,000	113,000
獅子島	109,700	106,700	104,700
種子島	114,000	111,000	109,000
屋久島	115,000	112,000	110,000
口永良部島	123,900	120,900	118,900
奄美地区	119,000	116,000	114,000
瀬戸内地区	118,000	115,000	113,000
加計呂麻島	124,000	121,000	119,000
喜界島	119,000	116,000	114,000
徳之島	119,000	116,000	114,000
沖永良部島	119,000	116,000	114,000
与論島	120,000	117,000	115,000

(注) 1 現場渡し単価とする。ただし、荷卸しは含まない。

(注) 2 上記以外の離島については、海上及び島内陸上運賃を別途計上する。

(注) 3 1工事で、異形棒鋼の総量が50t以上の大口単価については、1,000円/t引(T0600)とする。

7 - (1) 鉄筋(その3)

t当たり

地 区	異形棒鋼(SD345)							
	D10mm	D13mm	D16~25mm	D29~32mm	D35mm	D38mm	D41mm	D51mm
	T0672	T0673	T0674	T0675	T0552	T0553	T0554	T0555
本 土 (長島を含む)	*	*	*	*	*	*	*	*
三 島	119,500	116,500	114,500	115,500	118,500	119,500	121,500	134,500
口之島・中之島	124,600	121,600	119,600	120,600	123,600	124,600	126,600	139,600
平島・諏訪之瀬 島・悪石島	124,800	121,800	119,800	120,800	123,800	124,800	126,800	139,800
宝島・小宝島	125,000	122,000	120,000	121,000	124,000	125,000	127,000	140,000
甌 島	123,000	120,000	118,000	119,000	122,000	123,000	125,000	138,000
獅 子 島	114,700	111,700	109,700	110,700	113,700	114,700	116,700	129,700
種 子 島	119,000	116,000	114,000	115,000	118,000	119,000	121,000	134,000
屋 久 島	120,000	117,000	115,000	116,000	119,000	120,000	122,000	135,000
口永良部島	128,900	125,900	123,900	124,900	127,900	128,900	130,900	143,900
奄美地区	124,000	121,000	119,000	120,000	123,000	124,000	126,000	139,000
瀬戸内地区	123,000	120,000	118,000	119,000	122,000	123,000	125,000	138,000
加計呂麻島	129,000	126,000	124,000	125,000	128,000	129,000	131,000	144,000
喜 界 島	124,000	121,000	119,000	120,000	123,000	124,000	126,000	139,000
徳 之 島	124,000	121,000	119,000	120,000	123,000	124,000	126,000	139,000
沖永良部島	124,000	121,000	119,000	120,000	123,000	124,000	126,000	139,000
与 論 島	125,000	122,000	120,000	121,000	124,000	125,000	127,000	140,000

(注) 1 現場渡し単価とする。ただし、荷卸しは含まない。

(注) 2 上記以外の離島については、海上及び島内陸上運賃を別途計上する。

(注) 3 1工事で、異形棒鋼の総量が50t以上の大口単価については、1,000円/t引(T0600)とする。

7 - (2) 鋼矢板

(円/t)

鋼矢板 (SY295, SYW295) L=6~20m (0.5mピッチ)	コード	t当たりベース価格 (形状エキストラを含む)	
U形(Ⅱ・ⅡW・Ⅲ・ⅢW・Ⅳ・ⅣW型)	T9634 T0631	*	
U形(VL・VIL型)	T9635 T9631	*	
直線形(FL型)	T9636 T9632	*	
直線形(FXL型)	T9637 T9633	*	
ハット形(10H, 25H, 45H)	T9638	*	
ハット形(50H)	T9639	*	
規格エキストラ	コード	規格	価格
	T0633 T0632	SYW390 SY390	*
長さエキストラ	コード	長さ(m)	価格
	T0643	$2 \leq L < 6$	*
	T0635	$20 < L \leq 25$	*
	T0636	$25 < L \leq 30$	*

品名	コード	t当たりベース価格	
軽量鋼矢板標準型 (SS400)L=2~12m (0.5mピッチ)	T0630	*	
長さエキストラ	コード	長さ(m)	価格
	T0634	$L < 2$	*

- (注) 1 1本(枚)当たり設計単価は、(ベース価格+該当エキストラ価格)×本当たり重量(t)とする。(S1707, S1708)
また、U形(VL, VIL), 直線形(FL, FXL)は、ベース価格に形状エキストラを加算した額である。
なお、上記以外の製品及び加工・重防食エキストラについては、価格刊行物等による。
- (注) 2 鋼矢板長さについて、500mmピッチ以外(100mm単位)の場合は、さらに切り揃えエキストラとして*円/t加算(T0638)する。
- (注) 3 上記単価は、工事現場渡し価格とするが、離島については、海上及び島内陸上運賃を別途計上する。
- (注) 4 上記単価は、購入単価であるので、仮設工事等の場合は、別途リース価格又は損料により積算すること。
- (注) 5 打ち込み残等のスクラップ処置は、別途考慮すること。なお、この場合切断費も歩掛(S1718)により計上する。

7 - (3) H形鋼

(円/ t)

H形鋼(SS400) L=6~18m	コード	t 当たり価格
150×150	T6214	*
200×200	T6213	*
250×250	T6340	*
300×300	T6210	*
350×350	T6341	*
400×400	T6342	*

(注) 1 上記単価は、工事現場渡し価格とするが、離島については、海上運賃及び島内陸上運賃を加算する。

(注) 2 上記単価は購入単価であるので、仮設工事等の場合は別途リース価格または損料により積算すること。

(注) 3 打ち込み残等のスクラップ処置は、別途考慮すること。
なお、この場合切断費も歩掛(S1718)により計上する。

7 - (4) スクラップ

コード	規 格	単 位	価 格	備 考
T9900	へビーH 1	t	-	鋼管杭, H型鋼, 鋼 矢板, 鋼板等

7 - (5) 覆工板(鋼製, T-25型, L=3.0m)

コード	品 名	費 用(円/㎡)
T6343	鋼製(落込式: 一般型)	*

(注) 上記単価は、工場渡し価格とする。

7 - (6) 鋼管杭

t当たりベース価格	コード
SKK400, L=6~12m 外径600~1200mm	* T0611

※エキストラは含まない。

(円/t)

地域エキストラ	長さ (m)	価格	コード
	陸上18m以下 海上30m以下	*	T0612
海上30m超~50m	*	T0607	
海上50m超~70m	別 途	T0608	
規格エキストラ	規 格	価 格	コ ード
	SKK490	*	T0605
	SKK490相当, 材質SM490YA	*	T0606
	〃 相当, 材質SM490A	*	T0609
	その他特殊規格	別 途	

(円/t)

外径エキストラ (ベース: 600~1200mm以下)			肉厚エキストラ (ベース: 9~12mm以下)		
外径(mm)	価格	コード	厚(mm)	価格	コード
400以上~600未満	*	T0676	6.0未満	別途	
1200以上~1,600未満	*	T0677	6.0以上~8.0未満	*	T0681
1,600以上~2,000未満	*	T0678	8.0以上~9.0未満	*	T0682
2,000以上~2,200未満	*	T0679	9.0以上~12.0以下	—	
2,200以上~2,500未満	*	T0680	12.0超~14.0未満	*	T0683
2,500超	別途		14.0	—	
			14.0超~16.0未満	*	T0614, T0617
			16.0	*	T0616, T0618
			16.0超~19.0未満	*	T0684
			19.0	*	T0685
			19.0超~22.0以下	*	T0686
			22.0超~24.0以下	*	T0687
			25.0	*	T0688
			上記以外	別途	

- (注) 1 1本当たり設計単価は、(ベース価格+溶接エキストラを除く該当エキストラ価格)×1本当たり重量(t)+溶接エキストラ×工場溶接継ぎ手箇所とする。(S1706)
- (注) 2 長さエキストラにおける長さ区分は継杭(工場溶接による)の場合全長による。
- (注) 3 長さ・外径・地域エキストラは、本体・継手及び全ての付属品の質量を対象とする。規格及び肉厚エキストラは、本体の質量を対象とする。
- (注) 4 その他付属部品が必要な場合の単価は価格刊行物による。
- (注) 5 上記単価は、工事現場渡し価格とするが、離島については、海上及び島内陸上運賃を別途計上する。

(t当たり)

長さエキストラ(円/t)			不等厚及び異規格等厚工場溶接エキストラ (円/箇所)		
長さ(m)	価 格	コード	上杭径・下杭径(mm)	価 格	コード
1 m未満	*	T0689	318.5	別途	
1 以上～2 未満	*	T0690	400(406.4)	別途	
2 以上～3 未満	*	T0691	500(508.0)	*	T0624
3 以上～6 未満	*	T0619	600(609.6)	*	T0625
12超～18以下	*	T0620	700(711.2)	*	T0626
18超～22以下	*	T0621	800(812.8)	*	T0627
22超～30以下	*	T0622	900(914.4)	*	T0628
30超～35以下	*	T0665	1,000(1,016.0)	*	T0629
35超～40以下	*	T0666	1,100(1,117.6)	*	T0693
40超～45以下	*	T0667	1,200(1,219.2)	*	T0694
45超～50以下	*	T0668	1,300(1,320.8)	*	T0695
50超～60以下	*	T0669	1,400(1,422.4)	*	T0696
60超～70以下	*	T0670	1,500(1,524.0)	*	T0697
70超～80以下	*	T0692	1,500超	別途	
80超	別途				

7-(7) H形橋梁桁

(円/t)

橋種	橋格	単位	単価(円/t)	備考	コード
非合成桁	1, 2等橋(2主桁)	t	—	(SM490YA)	T6184
	荷重分配横桁なし	t	—	(SMA490AW)	T6185
	1, 2等橋(3主桁以上)	t	—	(SM490YA)	T6186
	荷重分配横桁付	t	—	(SMA490AW)	T6187
合成桁	1, 2等橋(2主桁)	t	—	(SM490YA)	T6188
	荷重分配横桁なし	t	—	(SMA490AW)	T6189
	1, 2等橋(3主桁以上)	t	—	(SM490YA)	T6190
	荷重分配横桁付	t	—	(SMA490AW)	T6191

(注) 1 価格算出に適用する本体質量は、主桁、横桁、枝桁、取付ボルトから構成され、主桁継手、附属品(沓、高欄、排水パイプ)等は含まない。

(注) 2 高降伏点鋼(SM490YA)の塗装費は別途加算。
C-5塗装系の場合、別途費用を加算。

(注) 3 耐候性鋼(SMA490AW)は、裸仕様を標準とする。
さび安定処理化処理を施す場合は、別途協議が必要。

(注) 4 H型鋼橋梁は原則として原寸検査、仮組検査を行なわないものとする。但し、構造が複雑なもので仮組立会検査を必要とする場合は特記仕様書 #DIV/0!

(注) 5 上記単価は、加工工場積み込み渡しとする。

(注) 6 H形鋼橋梁のメーカーは、新日鉄住金エンジニアリング。

(1) 主桁継手エキストラ(合成、非合成とも) (円/箇所)

	単価(円/箇所)	コード
SM490YA (高降伏点鋼)	—	T6192
SMA490AW (耐候性鋼)	—	T6193

7 - (8) 鋼板・形鋼・平鋼・鋼管

コード	品 目	規 格	単位	価 格		
				本土	離島	奄美
T6197	鋼板(無規格)	厚さ3.2mm	kg	*	131	136
T6198		厚さ4.5mm	kg	*	131	136
T6199		厚さ6.0mm	kg	*	132	137
T6196		厚さ7.0mm	kg	*	132	137
T6200		厚さ9.0mm	kg	*	135	140
T6201		厚さ12.0mm	kg	*	135	140
T6230		厚さ16.0mm	kg	*	145	150
T6202	等辺山形鋼(SS400)	5×40×40	kg	*	133	138
T6203		6×50×50	kg	*	130	135
T6204		6×65×65	kg	*	130	135
T6208		6×75×75	kg	*	130	135
T6212		12×75×75	kg	*	134	139
T6215		10×90×90	kg	*	135	140
T6209		7×100×100	kg	*	135	140
T6206		10×100×100	kg	*	135	140
T6211		13×100×100	kg	*	136	141
T6223		12×130×130	kg	*	143	148
T6216		12×150×150	kg	*	143	148
T6226	炭素鋼鋼管 (JISG3452) (黒ねじ無し管)	40A 3.89kg/m	kg	*	246	251
T6227		50A 5.31kg/m	kg	*	247	252
T6325		100A 12.2kg/m	kg	*	246	251
T6326		125A 15.0kg/m	kg	*	274	279
T6327		150A 19.8kg/m	kg	*	295	300
T6328		200A 30.1kg/m	kg	*	295	300
T6217	溝形鋼	6.5×150×75	t	*	130,900	135,500
T6218	I形鋼	7×200×100	t	*	156,900	161,500

(注) 三島村については離島単価，十島村については奄美単価を適用する。

8. 鋼橋工場製作用鋼材・塗料

8 - (1) HTボルト及びスタッドジベル

コード	種類		単位	単価	摘要
T3609	HT ボルト	F10T M20×60mm	kg	*	
T3610	〃	F10T M22×70mm	〃	*	
T6474	スタッドジベル	φ19mm × 100mm	本	315	
	〃	〃 110〃	〃	321	
	〃	〃 120〃	〃	328	
	〃	〃 130〃	〃	335	
	〃	〃 140〃	〃	342	
	〃	〃 150〃	〃	350	
T6475	〃	φ22mm × 100〃	〃	367	
	〃	〃 110〃	〃	380	
	〃	〃 120〃	〃	393	
	〃	〃 130〃	〃	406	
	〃	〃 140〃	〃	419	
	〃	〃 150〃	〃	434	
	〃	〃 220〃	〃	543	
	異形スタッド	D22mm × 200〃	〃	878	
	〃	〃 300〃	〃	967	
	〃	〃 350〃	〃	1010	
	〃	〃 400〃	〃	1060	
	〃	〃 450〃	〃	1130	

(注) 材工共の価格とする。

8 - (2) 副資材費

名称	単位	単価	コード	備考
副資材費	t	18,200	T9990	溶接材料込み (標準的な寸法・構造諸元の場合適用)

8 - (3) 鋼構造物用塗料

名 称	規 格	単 位	価 格	コード
鉛丹さび止め下塗用	(2種) 合成樹脂系	kg	—	T6804
亜酸化鉛系さび止下塗用	(2種) 合成樹脂系	kg	—	T6805
塩化ゴム系下塗用		kg	—	T6810
エポキシ樹脂下塗用	(下塗用：赤さび)	kg	*	T6820
変性エポキシ樹脂	(下塗用：赤さび)	kg	*	T6832
〃	(内面用)	kg	*	T6836
タールエポキシ樹脂	1種 (中・上塗用)	kg	—	T6824
〃	厚膜形 〃	kg	—	T6835
ジンクリッチ下塗用	JIS K5553 (2種) 有機系	kg	*	T6803
〃	JIS K5553 (1種) 無機系	kg	*	T6806
フェノール MIO	(中・上塗用)	kg	*	T6807
エポキシ樹脂系 MIO	(中・上塗用)	kg	*	T6822
長油性フタル酸樹脂	JIS K5516 2種 (中塗用：赤系)	kg	*	T6808
〃	〃 〃 〃 (上塗用：赤系)	kg	*	T6809
〃	〃 〃 〃 (中塗用：青・緑系)	kg	*	T6838
〃	〃 〃 〃 (上塗用：青・緑系)	kg	*	T6837
〃	〃 〃 〃 (中塗用：中彩A)	kg	*	T6840
〃	〃 〃 〃 (上塗用：中彩A)	kg	*	T6839
〃	〃 〃 〃 (中塗用：中彩B)	kg	*	T6842
〃	〃 〃 〃 (上塗用：中彩B)	kg	*	T6841
〃	〃 〃 〃 (中塗用：淡彩)	kg	*	T6844
〃	〃 〃 〃 (上塗用：淡彩)	kg	*	T6843
塩化ゴム系	(中塗用：赤系)	kg	*	T6811
〃	(中塗用：青・緑系)	kg	*	T6801
〃	(上塗用：赤系)	kg	*	T6812
〃	(上塗用：青・緑系)	kg	*	T6802
ポリウレタン樹脂	(中塗用：淡彩)	kg	*	T6827
〃	(上塗用：淡彩)	kg	*	T6828
希釈剤 (シンナー)	一般塗料用	L	*	T6813
〃 〃	ジンクリッチ用 (無機)	L	*	T6814
〃 〃	フェノール樹脂MIO塗料用	L	*	T6815
〃 〃	フタル酸樹脂塗料用	L	*	T6816
〃 〃	塩化ゴム系塗料用	L	*	T6817
〃 〃	エポキシ樹脂塗料用	L	*	T6818
〃 〃	ポリウレタン樹脂塗料用 (中塗用)	L	*	T6819
〃 〃	タールエポキシ樹脂塗料用	L	*	T6826

9. 鋼材二次製品

9 - (1) 鉄線・ロープ・金網

名 称	規 格	単 位	本土 価格	離島 価格	コード
鉄 線	#4 (φ6mm) 4.5m/kg	kg	*	196	T0052
鉄丸釘	N38 #14 L=38mm	〃	*	235	T0051
〃	N50 #12 L=50mm	〃	*	222	T0053
〃	N125 #7 L=125mm	〃	212	222	
亜鉛メッキ鉄線	#6 φ5.0mm	〃	*	275	T0610
ワイヤロープ	φ12 裸A種(0/0) 6撚×24本線	m	364	368	T0080
〃	φ14 〃 〃	〃	444	450	T0056
〃	φ16 〃 〃	〃	550	558	T0239
〃	φ20 〃 〃	〃	796	809	T7640
〃	φ22 〃 〃	〃	944	960	T7641
〃	φ26 G種(G/0) 6撚×24本線	〃	1,600	1,620	T7642
〃	φ30 〃 〃	〃	2,140	2,160	T7643
〃	φ32 〃 〃	〃	2,430	2,460	T7644
〃	φ34 〃 〃	〃	2,760	2,790	T7645
菱形金網	亜鉛メッキ Z-GS2 2.0(#14)×50×50	m ²	*	350	T0078
〃	〃 〃 4.0(#8)×50×50	〃	*	1,580	T0077
溶接金網	JISG3551(正方形) φ6.0×100×100	〃	*	751	T7610
〃	〃 〃 150×150	〃	*	518	T7611
亀甲金網	(ビニール被覆) #18 網目26mm	〃	234	237	
足場パイプ	STK500 φ48.6, t=2.4 L=1.0m	m	*	592	T0760
スペーサー	かぶり30/35	個	*	32	T0058

9 - (2) ボルトナット・アンカーボルト

名 称	規 格	単 位	本土 価格	離島 価格	コード
ボルトナット (並六角)	12.0mm~16.0mm	kg	219	229	T0054
アンカーボルト (L型)	D16×300	組	*	109	T7600

9 - (3) ロックボルト

その1

(単位：円)

品名	規格				単位	本土 単価	離島 単価
	呼び径	ねじ径	長さ	用途			
ロックボルト (メッキなし)	D22	25mm	× 2,500mm	モルタル用	本	2,730	2,800
	D22	25mm	× 3,500mm	モルタル用	本	3,810	3,910
	D22	25mm	× 4,500mm	モルタル用	本	4,890	5,020
	D22	25mm	× 5,000mm	モルタル用	本	5,470	5,620
	D25	28.5mm	× 2,500mm	モルタル用	本	3,580	3,680
	D25	28.5mm	× 3,500mm	モルタル用	本	5,000	5,140
	D25	28.5mm	× 4,500mm	モルタル用	本	6,440	6,620
	D25	28.5mm	× 5,000mm	モルタル用	本	7,160	7,350
	D22	25mm	× 5,000mm	レジン用	本	5,470	5,620
	D25	28.5mm	× 2,500mm	レジン用	本	3,580	3,680
	D25	28.5mm	× 3,500mm	レジン用	本	5,000	5,140
	D25	28.5mm	× 4,500mm	レジン用	本	6,440	6,620
	D25	28.5mm	× 5,000mm	レジン用	本	7,160	7,350

(注1) 中間サイズが必要な場合は、直近のサイズより延長比により割り増すものとする。

例) D22mm×2.5m (モルタル用) 1,740円/本, D22mm×3.50m 2,430円/本

2,430 - 1,740 = 690 (69円/10cm)

∴D22×2.7m (20cm増) の単価は、1,740 + (69円×2) = 1,878 ≒ 1,870円/本

(有効数字3桁以下切捨て)

その2

(単位：円)

品名	規格			単位	本土 単価	離島 単価
	品番	寸法	容量			
レジン用ロックボルト (メッキなし)	D22	22mm ×	2,000mm	本	1,630	1,680
	D22	22mm ×	2,500mm	本	1,910	1,980
	D22	22mm ×	3,000mm	本	2,180	2,260
	D25	24mm ×	2,000mm	本	2,020	2,090
	D25	24mm ×	3,000mm	本	2,740	2,840
	D25	24mm ×	4,000mm	本	3,470	3,610

品名	規格			単位	本土 単価	離島 単価	単価 コード	
	品番	ねじ径	ピット径					
ねじり棒鋼 ロックボルト	TD-24	24mm ×	38~42mm ×	2,000mm	本	*	2,430	T7646
	TD-24	24mm ×	38~42mm ×	3,000mm	本	*	3,320	T7647
	TD-24	24mm ×	38~42mm ×	4,000mm	本	*	4,230	T7648
	TD-24	24mm ×	38~42mm ×	5,000mm	本	*	5,020	T7649

品名	規格			単位	本土単価	離島単価	備考
	呼び径	長さ	種別				
ロックボルト	D19	2,000mm	異形, メッキ (単体)	本	2,450	2,490	
	D19	2,500mm	異形, メッキ (単体)	本	3,060	3,110	
	D19	3,000mm	異形, メッキ (単体)	本	3,670	3,730	
	D19	3,500mm	異形, メッキ (単体)	本	4,280	4,350	
	D19	4,000mm	異形, メッキ (単体)	本	4,900	4,990	
	D19	4,500mm	異形, メッキ (単体)	本	5,500	5,600	
	D19	5,000mm	異形, メッキ (単体)	本	6,100	6,210	
HDロックボルト	D19	2,000mm	SD345, メッキ, スペーサー含む	組	4,860	4,900	HDボルト1.0m+SD345ASロックボルトメッキ品1.0m
	D19	2,500mm	SD345, メッキ, スペーサー含む	組	5,470	5,530	HDボルト1.0m+SD345ASロックボルトメッキ品1.5m
	D19	3,000mm	SD345, メッキ, スペーサー含む	組	6,090	6,160	HDボルト1.0m+SD345ASロックボルトメッキ品2.0m
	D19	3,500mm	SD345, メッキ, スペーサー含む	組	6,700	6,780	HDボルト1.0m+SD345ASロックボルトメッキ品2.5m
	D19	4,000mm	SD345, メッキ, スペーサー含む	組	7,310	7,400	HDボルト1.0m+SD345ASロックボルトメッキ品3.0m
	D19	4,500mm	SD345, メッキ, スペーサー含む	組	7,920	8,020	HDボルト1.0m+SD345ASロックボルトメッキ品3.5m
	D19	5,000mm	SD345, メッキ, スペーサー含む	組	8,540	8,650	HDボルト1.0m+SD345ASロックボルトメッキ品4.0m
	D22	2,000mm	SD345, メッキ, スペーサー含む	組	6,070	6,130	HDボルト1.0m+SD345ASロックボルトメッキ品1.0m
	D22	2,500mm	SD345, メッキ, スペーサー含む	組	6,900	6,980	HDボルト1.0m+SD345ASロックボルトメッキ品1.5m
	D22	3,000mm	SD345, メッキ, スペーサー含む	組	7,730	7,820	HDボルト1.0m+SD345ASロックボルトメッキ品2.0m
	D22	3,500mm	SD345, メッキ, スペーサー含む	組	8,560	8,670	HDボルト1.0m+SD345ASロックボルトメッキ品2.5m
	D22	4,000mm	SD345, メッキ, スペーサー含む	組	9,390	9,510	HDボルト1.0m+SD345ASロックボルトメッキ品3.0m
	D22	4,500mm	SD345, メッキ, スペーサー含む	組	10,100	10,200	HDボルト1.0m+SD345ASロックボルトメッキ品3.5m
	D22	5,000mm	SD345, メッキ, スペーサー含む	組	11,000	11,100	HDボルト1.0m+SD345ASロックボルトメッキ品4.0m
	D25	2,000mm	SD345, メッキ, スペーサー含む	組	7,430	7,510	HDボルト1.0m+SD345ASロックボルトメッキ品1.0m
	D25	2,500mm	SD345, メッキ, スペーサー含む	組	8,520	8,620	HDボルト1.0m+SD345ASロックボルトメッキ品1.5m
	D25	3,000mm	SD345, メッキ, スペーサー含む	組	9,600	9,720	HDボルト1.0m+SD345ASロックボルトメッキ品2.0m
	D25	3,500mm	SD345, メッキ, スペーサー含む	組	10,600	10,700	HDボルト1.0m+SD345ASロックボルトメッキ品2.5m
	D25	4,000mm	SD345, メッキ, スペーサー含む	組	11,700	11,800	HDボルト1.0m+SD345ASロックボルトメッキ品3.0m
	D25	4,500mm	SD345, メッキ, スペーサー含む	組	12,800	12,900	HDボルト1.0m+SD345ASロックボルトメッキ品3.5m
D25	5,000mm	SD345, メッキ, スペーサー含む	組	13,900	14,100	HDボルト1.0m+SD345ASロックボルトメッキ品4.0m	

(注1) ロックボルトは、先端キャップ、スペーサー、ワッシャーが含まれていない価格である。

(注2) HDボルトの長さは、HDボルト1.0m+SD345ASロックボルトメッキ品となる。

HDボルトは、メッキカブラーとパッチンスペーサー2個を含む。

頭部処理が必要な場合は、以下を計上すること。

品名	規格		単位	本土単価	離島単価	備考
	呼び径	種別				
ロックボルト 頭部処理部材	D19	ヘルキャップ(防錆材入), メッキプレートASコマナット, ヘルワッシャー	組	5,740	5,760	
HDロックボルト 頭部処理部材	D19	キャップナット, アンカープレート, パッキン	組	5,130	5,150	
HDロックボルト 頭部処理部材	D22	キャップナット, アンカープレート, パッキン	組	5,130	5,150	
HDロックボルト 頭部処理部材	D25	キャップナット, アンカープレート, パッキン	組	5,130	5,150	

9 - (4) カッターブレード・ダイヤモンドビット

品名	規格	単位	本土単価	離島単価	コード
コンクリートカッター ブレード	20cm(8インチ) (電動工具用)	枚	*	14,000	T0087
	30cm(12インチ) (手動式切断機用)	枚	—	—	T0088
	35cm(14インチ) (自走式切断機用)	枚	*	52,100	T0093
	40cm(16インチ) (自走式切断機用)	枚	*	58,200	T0089
	56cm(22インチ) (自走式切断機用)	枚	*	85,200	T0090
	65cm(26インチ) (自走式切断機用)	枚	*	105,000	T0091
	75cm(30インチ) (自走式切断機用)	枚	*	124,000	T0092
	95cm(38インチ) (自走式切断機用)	枚	*	177,000	T0099
ダイヤモンドビット	スタンダード 64.7 mm	個	*	16,900	T0120
	スタンダード 77.4 mm	個	*	19,700	T0121
	スタンダード 90.8 mm	個	*	21,800	T0122
	スタンダード 110.0 mm	個	*	25,000	T0123
	スタンダード 128.5 mm	個	*	32,400	T0124
	スタンダード 160.0 mm	個	*	37,300	T0125
	スタンダード 180.0 mm	個	*	44,000	T0126
	スタンダード 204.0 mm	個	*	52,800	T0127

9 - (5) じゃかご及びふとんかご

(JIS A 5513)

名 称	規 格			本 土 価 格	参 考 重 量 (kg)		コ ー ド	単 位
	網 目	籠 径	線 径		本 体	付 属 品		
鉄線じゃかご (亜鉛メッキ)	10 cm	45 cm	3.2 mm	*	2.7 /m	0.9 /本	T4540	m
			4.0 mm	*	3.9 /m	1.0 /本	T4541	m
		60 cm	3.2 mm	*	3.7 /m	1.3 /本	T4542	m
			4.0 mm	*	5.4 /m	1.4 /本	T4543	m
	13 cm	45 cm	3.2 mm	*	2.3 /m	0.8 /本	T4544	m
			4.0 mm	*	3.3 /m	1.1 /本	T4545	m
		60 cm	3.2 mm	*	3.1 /m	1.1 /本	T4546	m
			4.0 mm	*	4.3 /m	1.6 /本	T4547	m
	15 cm	45 cm	3.2 mm	*	1.9 /m	0.8 /本	T4548	m
			4.0 mm	*	2.6 /m	0.9 /本	T4549	m
		60 cm	3.2 mm	*	2.6 /m	1.0 /本	T4550	m
			4.0 mm	*	3.6 /m	1.3 /本	T4551	m

(注) 離島については、海上及び島内陸上運賃を別途計上する。

名 称	網 目	高 さ	幅	線 径	価 格	参考重量(kg/m)	コ ー ド	単 位
ふとんかご パネル式 (亜鉛メッキ)	13 cm	50 cm	120 cm	3.2 mm	*	—	T4552	m
				4.0 mm	*	—	T4553	m
	15 cm	50 cm	120 cm	4.0 mm	*	—	T4554	m

(注) 離島については、海上及び島内陸上運賃を別途計上する。

9 - (6) かごマット

かごマット (多段積型・メッキ鉄線) (高さ50cm, 奥行100cm)

単位：m当たり

名 称	勾配	参考重量 (kg/m)	単 価	Tコード	勾 配	参考重量 (kg/m)	単 価	Tコード
A型-a部	1 : 0.5	15.4	*	T1800	1:1.0	15.4	*	T1808
A型-b部		10.5	*	T1801		12.2	*	T1809
A型-c部		15.4	*	T1802		15.4	*	T1810
B型-a部		15.4	*	T1803		15.4	*	T1811
B型-b部		10.5	*	T1804		12.2	*	T1812
B型-c部		15.4	*	T1805		15.4	*	T1813
C型-a部		15.4	*	T1806		15.4	*	T1814
C型-c部	15.4	*	T1807	15.4	*	T1815		

かごマット (スロープ型・メッキ鉄線) 単位：m²当たり

高 さ	単 価	Tコード
30cm	*	T1830
50cm	*	T1831

かごマット用吸出し防止材 単位：m²当たり

規 格	単 価	Tコード
厚さ10mm以上, 開孔径0.2mm以下 引張り強度9.8KN/m以上	*	T1816

(注) 1 多段式 (突込式・並列式) の使用については, 土木工事標準歩掛 (共通編) 参考資料のかごマット工を参照のこと。

(注) 2 かごマットの本体は性能規定型, 蓋・前平網は長期性能型とする。

(注) 3 離島については, 海上及び島内陸上運賃を別途計上する。

9 - (7) 落蓋側溝 (CG型) 用鋼製蓋

(T-25用)

(円/枚)

地区	呼び名	250	300	400	500
	寸法(B×H) (長さ)	360mm×96mm L=995mm	410mm×116mm L=995mm	510mm×116mm L=995mm	620mm×126mm L=995mm
	参考重量	33.1 kg	38.3 kg	47.4 kg	62.6 kg
コード		T1850	T1851	T1852	T1853
本土		19,100	22,200	25,900	32,600
獅子島		—	—	—	—
甑島		19,500	22,600	26,400	33,300
種子島		19,300	22,500	26,300	33,100
屋久島		19,400	22,500	26,300	33,100
大島支庁管内		19,500	22,600	26,500	33,400
瀬戸内管内 (下記を除く)		19,500	22,600	26,500	33,400
加計呂麻島		19,700	22,900	26,700	33,700
喜界島		19,500	22,700	26,500	33,400
徳之島		19,500	22,700	26,500	33,400
沖永良部島		19,500	22,700	26,500	33,400
与論島		19,500	22,700	26,500	33,400

1 現場渡し価格とする。

2 上記以外の離島については、海上及び島内陸上運賃を別途加算する。

3 上記価格には、固定用ボルト・バネ座金・小型角座・騒音防止用ゴムを含む。

9 - (8) 鋼製蓋 (みぞぶた)

(横断用)

コード	呼び名	規 格	単位	重量kg	蓋単価	備考
T1867	300用	995 × 400 × 55 T- 25	組	41.2	*	
T1868		995 × 400 × 50 T- 20	組	38.5	*	
T1869		995 × 400 × 44 T- 14	組	31.4	*	
T1870	400用	995 × 500 × 65 T- 25	組	54.9	*	
T1871		995 × 500 × 60 T- 20	組	52.3	*	
T1872		995 × 500 × 50 T- 14	組	44.8	*	
T1873	500用	995 × 600 × 75 T- 25	組	71.6	*	
T1874		995 × 600 × 65 T- 20	組	62.9	*	
T1875		995 × 600 × 55 T- 14	組	55.0	*	
T1876	600用	995 × 700 × 90 T- 25	組	96.0	*	
T1877		995 × 700 × 75 T- 20	組	80.8	*	
T1878		995 × 700 × 65 T- 14	組	71.0	*	

(側溝用)

コード	呼び名	規 格	単位	重量kg	蓋単価	備考
T1855	300用	995 × 400 × 50 T- 25	組	38.5	*	
T1856		995 × 400 × 50 T- 20	組	38.5	*	
T1857		995 × 400 × 44 T- 14	組	31.4	*	
T1858	400用	995 × 500 × 65 T- 25	組	54.9	*	
T1859		995 × 500 × 55 T- 20	組	48.1	*	
T1860		995 × 500 × 50 T- 14	組	44.8	*	
T1861	500用	995 × 600 × 80 T- 25	組	77.0	*	
T1862		995 × 600 × 75 T- 20	組	71.6	*	
T1863		995 × 600 × 60 T- 14	組	59.9	*	
T1864	600用	995 × 700 × 100 T- 25	組	105.7	*	
T1865		995 × 700 × 90 T- 20	組	96.0	*	
T1866		995 × 700 × 75 T- 14	組	80.8	*	

(注) 1 受枠込みの単価である。

(注) 2 離島については、海上及び島内陸上運搬を別途計上する。

9 - (9) 鋼製蓋 (ますぶた)

名 称	規 格				単位	本土価格	コード
T-25	B	L	H	W			
300 - 600	300 ×	700 ×	75	(30.3)	組	*	T1879
300 - 700	400 ×	819 ×	50	(35.2)	組	26,900	
400 - 400	400 ×	500 ×	55	(22.8)	組	*	T1881
400 - 500	400 ×	600 ×	65	(30.1)	組	*	T1883
400 - 600	400 ×	700 ×	75	(38.8)	組	*	T1885
400 - 700	500 ×	819 ×	55	(45.0)	組	33,000	
400 - 800	500 ×	890 ×	55	(48.5)	組	35,600	
500 - 400	500 ×	500 ×	55	(27.8)	組	*	T1887
500 - 500	500 ×	600 ×	65	(36.6)	組	*	T1889
500 - 600	500 ×	700 ×	75	(47.2)	組	*	T1891
500 - 700	600 ×	819 ×	65	(59.6)	組	42,300	
500 - 800	600 ×	890 ×	65	(64.2)	組	45,200	
600 - 600	713 ×	713 ×	75	(68.6)	組	36,600	
600 - 800	700 ×	890 ×	75	(81.4)	組	56,700	
T-14	B	L	H	W			
300 - 600	300 ×	700 ×	55	(23.1)	組	*	T1880
300 - 700	400 ×	815 ×	38	(27.2)	組	21,900	
400 - 400	400 ×	500 ×	44	(17.3)	組	*	T1882
400 - 500	400 ×	600 ×	50	(24.3)	組	*	T1884
400 - 600	400 ×	700 ×	55	(29.5)	組	*	T1886
400 - 700	500 ×	815 ×	44	(35.5)	組	27,500	
400 - 800	500 ×	905 ×	44	(38.7)	組	29,800	
500 - 400	500 ×	500 ×	44	(20.4)	組	*	T1888
500 - 500	500 ×	600 ×	50	(29.6)	組	*	T1890
500 - 600	500 ×	700 ×	55	(36.0)	組	*	T1892
500 - 700	600 ×	819 ×	50	(49.1)	組	35,700	
500 - 800	600 ×	890 ×	50	(52.9)	組	38,200	
600 - 600	713 ×	713 ×	55	(53.6)	組	30,700	
600 - 800	700 ×	890 ×	55	(64.4)	組	45,600	
700 - 700	819 ×	819 ×	60	(72.8)	組	52,000	

(注) 1 製品は、並目 1 1 0° 回転 (開閉) 式 (600-600は落とし込み式) で受枠含みの単価である。

(注) 2 離島については、海上及び島内陸上運賃を別途計上する。

10. 交通安全施設関係

10 - (1) ガードパイプ等

m当たり

種別	規格		ビーム寸法 長さ×径×厚み (m) (mm) (mm)	支柱寸法 長さ×径×厚み (m) (mm) (mm)	重量 kg/m	本土価格	単価 コード	
ガードパイプ	土	GP-AP-2E	塗 装	4.00×60.5×3.8	2.475×139.8×4.5	39.2	*	T4024
			亜鉛メッキ	4.00×60.5×3.8	2.475×139.8×4.5	40.0	*	T3997
	中	GP-BP-2E	塗 装	4.00×48.6×3.2	2.30×114.3×4.5	27.5	*	T4028
			亜鉛メッキ	4.00×48.6×3.2	2.30×114.3×4.5	28.2	*	T3995
	用	GP-CP-2E	塗 装	4.00×48.6×2.4	2.20×114.3×4.5	24.3	*	T4029
	構造物	GP-AP-2B	塗 装	4.00×60.5×3.8	1.225×139.8×4.5	29.2	*	T4030
			亜鉛メッキ	4.00×60.5×3.8	1.225×139.8×4.5	29.8	*	T4001
		GP-BP-2B	塗 装	4.00×48.6×3.2	1.20×114.3×4.5	20.7	*	T4031
			亜鉛メッキ	4.00×48.6×3.2	1.20×114.3×4.5	21.1	*	T3996
		用	GP-CP-2B	塗 装	4.00×48.6×2.4	1.20×114.3×4.5	18.0	*
転落防止柵	土	4段ビーム 標準型	塗 装 (白色)		3.00×42.7×2.3	15.0	*	T4033
			塗 装 (ブラウン)		3.00×42.7×2.3		8,500	
			亜鉛メッキ		3.00×42.7×2.3		7,670	
	中		塗 装 (白色)		3.00×42.7×2.3	13.3	*	T4034
			塗 装 (ブラウン)		3.00×42.7×2.3		7,680	
			亜鉛メッキ		3.00×42.7×2.3		6,890	

注) 離島については、海上及び島内陸上運賃を別途計上する。

10 - (2) 道路標識板

その1

標識板種別	標識番号	単位	板材料	アルミ板					
			型式	封入レンズ型			カプセルレンズ型		
			倍率	1.0倍	1.3倍	1.6倍	1.0倍	1.3倍	1.6倍
路線・警戒標識板	118 (国道番号)	枚	単価	9,370	15,800	24,000	13,400	22,600	34,300
			重量kg	—	—	—	1.6	2.8	4.2
	118-2 (県道番号)	枚	単価	8,450	14,200	21,600	12,100	20,400	30,900
			重量kg	—	—	—	1.5	2.5	3.8
	201~215 (警戒標識)	枚	単価	9,650	16,300	24,700	13,800	23,400	35,400
			重量kg	1.7	2.9	4.4	1.7	2.9	4.4

注)

- 1 取付金具および支柱は含まない。
- 2 路線・警戒標識板の倍率については「道路事業の手引き」により決定すること。
- 3 離島については、海上及び島内陸上運賃を別途計上する。

その2

材料種別	標識種別	規格	単位	重量 kg/組	本土価格	コード	
取付金具	路線番号 及び 警戒標識	$\phi 60.5 \times 40 \times 3$ $\phi 76.3 \times 40 \times 3$ $\phi 76.3 \times 50 \times 5$ $\phi 89.1 \times 50 \times 5$	U型バンド, アルミ製ボルト共	組	0.14	*	T4035
				組	0.17	*	T4036
				組	0.19	*	T4037
				組	0.20	*	T4038

注) 離島については、海上及び島内陸上運賃を別途計上する。

11. 諸 資 材

1 1 - (1) 諸材料

(その1)

コード	品名	規格	単位	本土単価	離島単価
T0041	目地材	瀝青質 (厚10mm)	m ²	*	2,070
T0035	〃	瀝青繊維質 (厚10mm)	m ²	*	1,150
T0044	〃	瀝青繊維質 (厚20mm)	m ²	*	2,310
T0039	〃	樹脂発泡体 (厚10mm 倍率15)	m ²	*	1,110
T0038	〃	ゴム発泡体 (硬度20以上 厚10mm)	m ²	*	1,130
T0036	目地充填材	加熱注入式 (ゴム化アスファルト系: 低弾性)	kg	*	375
T0065	塩ビ止水板	FF150×5mm	m	*	920
T0066	〃	FF200×5mm	m	*	1,190
T0067	〃	CF300×7mm	m	*	2,730
T0049	土のう	化学繊維 48×62cm	枚	*	17
T0050	麻袋土のう	48×62cm	枚	*	177
T0046	1t土のう	丸型 許容重量1tタイプ [°]	枚	*	1,100
T0047	〃	角型 許容重量1tタイプ [°]	枚	*	1,140
T0048	耐候性大型土のう	丸型 短期仮設 (1年) 対応 許容重量2tタイプ [°]	枚	*	3,770
T0045	〃	丸型 長期仮設 (3年) 対応 許容重量2tタイプ [°]	枚	*	4,300
T0034	路盤紙	クラフト紙系	m ²	*	32
T0029	工事用養生シート	3.6×5.4×0.32mm ポリエステル	m ²	*	300
T7562	〃	3.6×5.4×0.40mm ポリエステル	m ²	*	395
T0097	吸出防止材	合繊不織布 t=10mm	m ²	*	590
T0100	〃	合繊不織布 t=20mm	m ²	*	1,050
T0102	河川用遮水シート	PVC+反毛フェルト 厚1.0+10.0mm	m ²	*	2,530
	アンカーピン	D10mm L=300mm	本	62	63
	〃	D10mm L=400mm	本	76	78
	〃	D13mm L=400mm	本	125	129
	〃	D13mm L=600mm	本	175	181
	〃	D13mm L=700mm	本	200	207
	〃	D16mm L=400mm	本	195	202
	〃	D16mm L=500mm	本	230	238
	〃	D16mm L=750mm	本	325	337
	〃	D16mm L=800mm	本	350	363
	〃	D16mm L=1000mm	本	425	441
	〃	D19mm L=1000mm	本	620	644
	〃	D19mm L=1200mm	本	730	758

1 1 - (1) 諸材料

(その2)

コード	品名	規格	単位	本土単価	離島単価
T0020	根固め用袋材	1 t (長期性能型)	袋	*	—
T0021	〃	2 t (長期性能型)	袋	*	—
T0022	〃	3 t (長期性能型)	袋	*	—
T0023	〃	4 t (長期性能型)	袋	*	—
T0043	硬質塩ビ管	JIS K6741 VP-40	m	*	324
T0042	〃	JIS K6741 VP-50	m	*	426
T0040	〃	JIS K6741 VP-75	m	*	834
T6321	〃	JIS K6741 VP-100	m	*	1,220
T6322	〃	JIS K6741 VP-125	m	*	1,680
T6323	〃	JIS K6741 VP-150	m	*	2,520
T6324	〃	JIS K6741 VP-200	m	*	3,770
T0031	キャップ	膨張目地用 φ25×100mm	個	*	62
T0032	〃	膨張目地用 φ32×150mm	個	*	70
T0033	SSチェア	膨張及び収縮用, クロスバー込み, 異形400ピッチ	m	990	1,040
T0037	SSチェア	膨張及び収縮用, クロスバー込み, 異形450ピッチ	m	960	1,010
T0060	橋名板	200×500×13 (ブロンズ)	枚	72,000	72,100
T0061	〃	450×150×20 (ブロンズ)	枚	48,600	48,700
T0062	〃	200×300×13 (ブロンズ)	枚	43,200	43,200
T0063	砂防ダム名称版	700×500×50 (黒御影)	枚	117,000	117,000
T0064	流路工用名称版	400×300×50 (黒御影)	枚	64,600	64,700
	十字補強板	杭頭補強用	kg	*	470
T0809	無収縮剤	セメント系プレミックスタイプ	kg	*	145
	塩化カルシウム	路面凍結防塵材	t	74,000	—
T6320	排水柵	FC150~FC250	kg	1,230	1,240
T6183	枕木	2. 1×0. 14×0. 2 m	本	5,000	5,500
T6331	砂防指定地標識板 (A)		セット	61,500	61,700
T6332	砂防指定地標識板 (B)		セット	26,100	26,200
T6333	砂防指定地標識板 (C)		セット	42,600	42,800
T6334	砂防指定地標識板 (D)		セット	12,400	12,400
T6335	砂防指定地標識板 (E)		セット	11,900	11,900
T6336	砂防指定地標識板 (F)		セット	10,300	10,300
	消毒剤	パコマ (1Lパック)	リットル	2,470	—
	〃	アストップ (1Lパック)	リットル	1,800	—
	〃	オスバン (500mLパック)	リットル	558	—

11 - (1) 諸材料

(その3)

コード	品名	規格	単位	本土単価	離島単価
	消石灰	20kg/袋(消毒用)	kg	—	—
	炭酸ナトリウム	25kg/袋	kg	110	120
	セメント系固化剤	一般軟弱土 バラ 取引数量300~1000t程度	t	18,000	—
T0815	ポリマーセメントモルタル	無収縮 橋梁断面修復工 参考比重1.875	m ³	431,000	—
	注入材	エポキシ樹脂系 アンカー工(落橋防止装置工) 参考比重1.35	kg	2,400	—
	注入材	エポキシ樹脂系 鋼板接着用注入剤 参考比重1.2	kg	2,960	—
	注入材	エポキシ樹脂系 クラック処理(床板補強用) 参考比重1.15	kg	4,500	—
	シール材	エポキシ樹脂系 クラック処理(床板補強用) 参考比重1.7	kg	2,630	—
	シール材	エポキシ樹脂系 鋼板接着用注入剤 参考比重1.7	kg	2,560	—
	方眼紙	0.8×10m 1mm方眼マス目	本	1,250	1,250
T1410	道路境界版(貼付タイプ)	A100×40×2	枚	1,760	1,760
	道路境界版(ホルタイプ)	B100×40×2	枚	2,240	2,240
T7100	路面標示用塗料	1種 JIS K 5665 常温 白	リットル	*	660
T7101	〃	1種 JIS K 5665 常温 黄	リットル	*	965
T7102	〃	2種 JIS K 5665 加熱 白	リットル	*	696
T7103	〃	2種 JIS K 5665 加熱 黄	リットル	*	1,040
T7104	〃	3種 JIS K 5665 熔融 白	kg	*	212
T7105	〃	3種 JIS K 5665 熔融 黄	kg	*	345
T7106	路面標示用水性塗料	1種A JIS K 5665 常温 白	リットル	*	931
T7107	〃	1種A JIS K 5665 常温 黄	リットル	*	1,220
T7108	〃	2種A JIS K 5665 加熱 白	リットル	*	931
T7109	〃	2種A JIS K 5665 加熱 黄	リットル	*	1,220
T7110	接着用プライマー	区画線用	kg	*	460
T7111	ガラスビーズ	JIS R 3301 1号 (0.106~0.850mm)	kg	*	175
T7120	高輝度路面標示用塗料	リブ式(熔融式) 実線 白 幅15cm	m	352	361
T7121	〃	リブ式(熔融式) 実線 白 幅20cm	m	474	485
T7122	〃	リブ式(熔融式) 実線 白 幅30cm	m	722	739
T7123	〃	リブ式(熔融式) 実線 黄 幅15cm	m	508	517
T7124	〃	リブ式(熔融式) 実線 黄 幅20cm	m	684	695
T7125	〃	リブ式(熔融式) 実線 黄 幅30cm	m	1,030	1,040
T7126	〃	非リブ式(熔融式) 実線・ゼブラ 白 幅15cm	m	281	287
T7127	〃	非リブ式(熔融式) 実線・ゼブラ 白 幅20cm	m	374	383
T7128	〃	非リブ式(熔融式) 実線・ゼブラ 白 幅30cm	m	562	575
T7129	〃	非リブ式(熔融式) 実線・ゼブラ 白 幅45cm	m	844	862
T7130	〃	非リブ式(熔融式) 実線・ゼブラ 黄 幅15cm	m	377	383
T7131	〃	非リブ式(熔融式) 実線・ゼブラ 黄 幅20cm	m	502	511
T7132	〃	非リブ式(熔融式) 実線・ゼブラ 黄 幅30cm	m	754	767
T7133	〃	非リブ式(熔融式) 実線・ゼブラ 黄 幅45cm	m	1,130	1,150

注) 高輝度路面標示用塗料は、塗料・ガラスビーズ・プライマー及びロス分を含む材料費である。

燃料、プロパンガス等の費用は含まれていない。

1 1 - (2) 測定機器関係

名 称	規 格	単 位	価 格	コード
雨量計関係	雨量計感部 (転倒マス式: 気象庁検定付)	台	150,000	
	雨量情報盤 (時間雨量・日雨量検知) 1か月レンタル	台・月	77,100	
	〃 3か月レンタル	台・月	49,100	
	〃 6か月レンタル	台・月	42,200	
	〃 9か月レンタル	台・月	39,900	
	〃 12か月レンタル	台・月	38,900	
	自記電設計数器	台	—	
	警報ユニット	台	85,500	
	サイレン ST25AM	台	22,500	
	記録紙: 1年間用 (週巻き: 55枚/冊)	冊	2,700	
	回転灯 AC100V (取付皿付き) 日額	個・日	*	T7134
	回転灯 AC100V (取付皿付き) 基本料	個	*	T7135
地下水位計関係	地下水位計用フロート	個	13,500	
	測線ワイヤー	m	270	
	自記水位計	台	180,000	
	記録紙: 7日/枚 (1冊当り55枚入り)	冊	2,700	

雨量計設置例

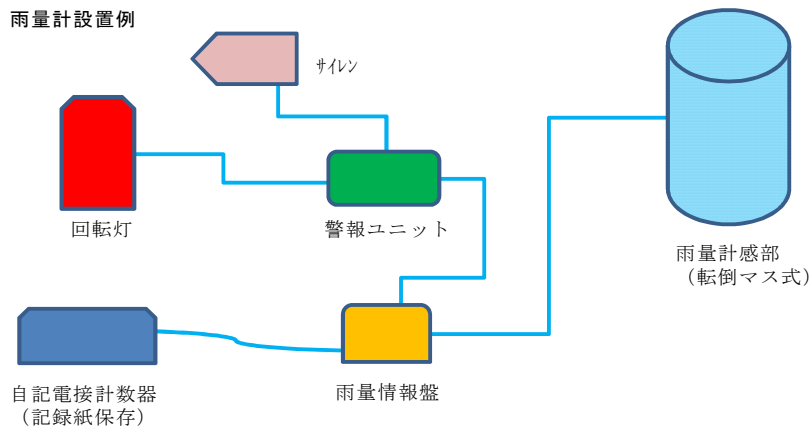

1 1 - (3) 道路維持関係

品 名	規 格	単 位	価 格	コード
ガードレール 清掃用ブラシ	径500 ポリプロピレン	個	*	T7136
トンネル清掃用 ブラシ	径500 ポリプロピレン	個	*	T7137

12. 植 生 関 係

12 - (1) 芝

コード	品名	規格	単位	本土単価	離島単価
	高麗芝	半土付き	m ²	500	620
T0011	野芝	〃	m ²	500	620
	野芝	ロール芝	m ²	500	620
T0014	目串	φ 7mm×150mm (100本で1束)	束	240	247
T0013	人工芝	ネット付	m ²	*	200

12 - (2) 公園関係

コード	品名	規格	単位	本土単価	離島単価
T5010	油粕		kg	*	103

13. 型枠・足場・支保工関係

13 - (1) コンクリート用型枠

資材

コード	品名	規格	単位	本土	離島
T0235	型枠用合板	JAS規格板面品質B-C 無塗装品1.2×90×180cm	枚	*	1,930

賃料

品名	規格	単位	基本料		賃料 (/日)	
鋼製型枠	幅300×長1,500mm	枚	T0288	*	T0289	*

13 - (2) 足場・支保工関係

資材

コード	品名	規格	単位	本土	離島
T6179	ボルト	M16×250	本	*	111.0
TSM40	クランプ	自在48.6mm用 0.7kg/個	個	*	207

賃料

品名	規格	単位	基本料		賃料 (/日)	
ジャッキベース	調節長250 3.9kg/個	10個	T0248	*	T0249	*
丸パイプ	48.6×2.4	100本	T0257	*	T0258	*
枠組足場 (板付布枠)	500×1,800	10枚	T0259	*	T0260	*
〃 (建枠)	900×1,700	10枚	T0264	*	T0265	*
〃	1,200×1,700	10枚	T0266	*	T0267	*
〃 (筋違)	1,200×1,800	10本	T0268	*	T0269	*
〃 (手摺)	1,800mm級	10本	T0282	*	T0283	*
〃 (手摺柱)	高さ1,000mm級	10本	T0284	*	T0285	*

1 3 - (3) 異形ブロック等型枠賃料

異形ブロック用型枠賃料

円/㎡・回

品名	コード	適用	単価
消波根固ブロック用鋼製型枠	T0331	10 t 未満	*
	T0332	10 t 以上 20 t 未満	*
	T0333	20 t 以上 30 t 未満	*
	T0334	30 t 以上 40 t 未満	*
	T0335	40 t 以上 50 t 未満	*
	T0336	50 t 以上 60 t 未満	*
	T0337	60 t 以上 70 t 未満	*
	T0338	70 t 以上 80 t 未満	*

直積ブロック用型枠賃料

円/㎡・回

品名	コード	適用	単価
直積ブロック用鋼製型枠	T0314	30 t 未満	*
	T0315	30 t 以上 50 t 未満	*

強化プラスチック製型枠賃料

円/㎡・回

品名	コード	適用	単価
強化プラスチック型枠	T0316	30 t 未満	*

《備考》

- 1 本表の㎡当たり賃料は通常の運搬費及び整備費を含む。(修理費は別途)
- 2 離島その他これに準ずる地域における工事に使用する型枠については、海上運賃及び島内陸上運賃を別途計上する。
- 3 架台を必要とするものは別途計上する。

14. P C 橋梁關係

14 - (1) PC鋼線, PC鋼棒, PC鋼材

① PC鋼線

コード	種別	規 格	径 mm	PC鋼線 重量kg/m	本土価格 円/10kg	離島単価 円/10kg	備 考
T6008 T6240	P C 鋼 よ り 線	SWPR7B 7本より線 B種	12.7	0.774	*	4,710	
T6009		SWPR7A 7本より線 A種	12.4	0.729	*	4,640	
T6011		SWPR7A 7本より線 A種	15.2	1.101	*	4,730	
T6013		SWPR19 19本より線	17.8	1.652	*	4,940	
T6014		SWPR19 19本より線	19.3	1.931	*	5,010	
T6015		SWPR19 19本より線	21.8	2.482	*	5,060	
T6007		SWPR19 19本より線	28.6	4.229	*	5,210	

② PC鋼棒

コード	種別	規 格	形 状	本土価格 円/10kg	離島単価 円/10kg	備 考
T6075	P C 鋼 棒	B種1号 SBPR 930/1080	径17mm $5\text{ m} \leq L < 8\text{ m}$	*	4,640	
T6076		C種1号 SBPR 1080/1230		*	4,790	
T6045		A種1号 SBPR 785/930	径23~32mm $5\text{ m} \leq L < 8\text{ m}$	—	—	
T6046		B種1号 SBPR 930/1080		*	4,570	
T6077		C種1号 SBPR 1080/1230		*	4,700	

③ P C 鋼材

コード	品名	規 格	形 状	単 位	本土価格	離島単価
T6060	鋼 棒	φ 2 3 m m	カップラー	個	1,020	1,020
T6064			カップラーシース	組	596	597
計 (円/箇所)			1,616	1,617		
T6061	継 手	φ 2 6 m m	カップラー	個	1,260	1,260
T6065			カップラーシース	組	617	618
計 (円/箇所)			1,877	1,878		

注) カップラーシースは、継手を含む1組価格である。

1 4 - (2) 定着装置

①主桁縦締用 (フレシナー工法)

コード	規格		品 名	本土単価	離島単価
T 6019	P C よ り 線	7T13M130 (130T型)	定着具 (組)	*	19,000
T 6021		12T13M220 (225T型)		*	31,000
T 6022		12T15M319 (320T型)		*	47,800

注) P C より線はグラウトキャップを含む価格である。

②横組横締用 (シングルストランド工法)

コード	規格	品 名		本土単価	離島単価
	1 - T 15.2mm	グリップ (ケ)		2,350	2,350
		アンカー プレート (ケ)	$\theta = 90^\circ$	730	742
			$70^\circ \leq \theta < 90^\circ$	1,460	1,460
			$\theta < 70^\circ$	2,190	2,200
T 6072	1 - T 17.8mm	グリップ (ケ)		3,150	3,150
T 6067		アンカー プレート (ケ)	$\theta = 90^\circ$	1,330	1,350
T 6031			$70^\circ \leq \theta < 90^\circ$	2,650	2,690
T 6034			$\theta < 70^\circ$	3,980	4,050
T 6073	1 - T 19.3mm	グリップ (ケ)		3,790	3,800
T 6068		アンカー プレート (ケ)	$\theta = 90^\circ$	1,330	1,350
T 6032			$70^\circ \leq \theta < 90^\circ$	2,650	2,690
T 6035			$\theta < 70^\circ$	3,980	4,050
T 6074	1 - T 21.8mm	グリップ (ケ)		4,800	4,810
T 6069		アンカー プレート (ケ)	$\theta = 90^\circ$	1,870	1,910
T 6033			$70^\circ \leq \theta < 90^\circ$	3,680	3,780
T 6036			$\theta < 70^\circ$	5,540	5,670

③横組横締用（P C鋼棒工法）

コード	規 格	品 名	本土単価	離島単価	
	φ 17mm	ナットワッシャー（組）	284	286	
		アンカー プレート （個）	$\theta = 90^\circ$	760	771
			$70^\circ \leq \theta < 90^\circ$	1,510	1,510
			$\theta < 70^\circ$	2,270	2,280
T 6052	φ 23mm	ナットワッシャー（組）	530	534	
T 6048		アンカー プレート （個）	$\theta = 90^\circ$	1,280	1,300
T 6050			$70^\circ \leq \theta < 90^\circ$	2,540	2,580
T 6054			$\theta < 70^\circ$	3,820	3,880
T 6053	φ 26mm	ナットワッシャー（組）	739	744	
T 6049		アンカー プレート （個）	$\theta = 90^\circ$	1,770	1,800
T 6051			$70^\circ \leq \theta < 90^\circ$	3,540	3,610
T 6055			$\theta < 70^\circ$	5,320	5,410
	φ 32mm	ナットワッシャー（組）	1,210	1,210	
		アンカー プレート （個）	$\theta = 90^\circ$	3,060	3,120
			$70^\circ \leq \theta < 90^\circ$	6,060	6,190
			$\theta < 70^\circ$	9,100	9,280

注) ナットワッシャーは、ナット×1個、ワッシャー×1個の1組価格である。

④横組横締用（P C片持架設工法）

P C ケ ー ブ ル				
コード	規 格		本土単価 (円/組)	離島単価 (円/組)
T 6242	固定側用	225T型	*	43,500
T 6246	緊張側用 (グラウトキャップ付)	225T型	*	31,000

14-(3) シース及び支承付属品

その1

コード	品名	規格	単位	本土単価	離島単価	
T6057	シース	φ26mm	m	*	243	
T6058		28	m	*	243	
T6024		30	m	*	243	
T6027		32	m	*	243	
T6023		35	m	*	263	
T6029		38	m	*	281	
T6042		40	m	*	309	
T6044		42	m	*	329	
T6025		45	m	*	348	
T6026		50	m	*	459	
T6047		55	m	*	506	
T6030		60	m	*	552	
T6028		65	m	*	600	
T6056		70	m	*	646	
T6040		75	m	*	693	
		デッドアンカー	T12-12.4	組	43,500	43,900
			T12-15.2	組	61,600	62,300
T6851	煉炭	高4号	個	—	—	

1 4 - (3) シース及び支承付属品

その2

コード	品 名	規 格	単 位	本土単価	離島単価
	RDパッキン	φ 100×10	枚	179	183
		φ 100×20	枚	359	368
		φ 150×10	枚	404	411
		φ 150×20	枚	809	823
T6505	アンカーバー	各種 (支承付属品)	kg	—	—
T6507	スパイラル筋	φ 9mm× \varnothing	kg	—	—
T6508	アイガス	ウレタンタール系	kg	—	—

注) アンカーキャップについてはガス管に蓋を溶接した価格である。

15. 仮 設 材

1 5 - (1) 仮設材の積込，取卸費

仮設材(鋼矢板，H型鋼，覆工板等)の積込，取卸費
〔令和5年度土木工事標準積算基準書 I - 2 - ② - 17による〕

作 業	コ ー ド	費用 (円/ t)
基地積込み，現場卸し	K2000	1,500
現場積込み，基地卸し	K2001	1,500

(注) 橋梁ベント，橋梁架設用タワーは率に含まれるため適用しない。

15 - (2) 仮設鋼材リース料金

名称	規格	Tコード	単位	90日 以内	180日 以内	360日 以内	720日 以内	1,080日 以内	整備費 (t)	不足分弁償金(t)	
										新品	中古品
鋼矢板 * (S1906)	2型	T8700	t・日	—	—	—	—	—	—	—	—
	3型	T8701	〃	*	*	*	*	*	*	*	*
	4型	T8702	〃	*	*	*	*	*	*	*	*
	5L型	T8703	〃	—	—	—	—	—	—	—	—
軽量鋼矢板	1型, 2型, 3型	T8704	〃	*	*	*	*	*	*	*	*
H型鋼 * (S1906)	H-200	T8705	〃	*	*	*	*	—	*	*	*
	H-250	T8706	〃	*	*	*	*	—	*	*	*
	H-300	T8707	〃	*	*	*	*	—	*	*	*
	H-350	T8708	〃	*	*	*	*	—	*	*	*
	H-400	T8709	〃	*	*	*	*	—	*	*	*
	H-594	T8710	〃	—	—	—	—	—	—	—	—
鋼製山留材 * (S1904)	主材H-250	T8711	〃	*	*	*	*	*	*	*	*
	主材H-300	T8712	〃	*	*	*	*	*	*	*	*
	主材H-350	T8713	〃	*	*	*	*	*	*	*	*
	主材H-400	T8714	〃	*	*	*	*	*	*	*	*
	部品	T8721	〃	*	*	*	*	*	*	*	*
名称	規格	Tコード	単位	90日 以内	180日 以内	360日 以内	720日 以内	1,080日 以内	整備費 (m ²)	不足分弁償金(m ²)	
										新品	中古品
覆工板 (従来型) * (S1907)	鋼製	T8715	m ² ・月	—	—	—	—	—	—	—	—
	鋼製滑り止め	T8716	〃	—	—	—	—	—	—	—	—
	コンクリート製	T8717	〃	—	—	—	—	—	—	—	—
覆工板 (補強型)	鋼製	T8725	〃	*	*	*	*	*	*	*	*
	鋼製滑り止め	T8726	〃	*	*	*	*	*	*	*	*
	コンクリート製 (2m ²)	T8727	〃	*	*	*	*	*	*	—	*
	コンクリート製 (3m ²)	T8728	〃	*	*	*	*	*	*	—	*
名称	規格	Tコード	単位	90日 以内	180日 以内	360日 以内	720日 以内	1,080日 以内	整備費 (枚)	不足分弁償金(枚)	
										新品	中古品
鋼製マット * (S1907)	1200×500×50	T8718	枚・日	*	*	*	*	*	*	*	*
	1500×500×50	T8719	〃	*	*	*	*	*	*	*	*
	3500×300×100	T8720	〃	*	*	*	*	*	*	*	*

16. 木材及び植栽樹木

16 - (1) 木材

その1

コード	品名	規格	単位	価格		摘要
				本土	離島	
T0747	杉丸太	末口6cm以下 長さ4m以下	m ³	58,400	90,100	発破防護柵 工事中防護柵, 木工沈床 等
T0741		末口7~15cm 長さ4m以下		53,700	85,500	
	丸太 杉・ひのき (丸棒加工材)	防腐処理(有) 径 8cm 長さ3.0m	本	2,270	—	皮むき・ロータリー加工
		防腐処理(有) 径 8cm 長さ4.0m	本	—	—	皮むき・ロータリー加工
		防腐処理(有) 径10cm 長さ1.7m	本	1,640	—	皮むき・ロータリー加工
		防腐処理(無) 径 8cm 長さ2.0m	本	700	—	皮むき・ロータリー加工
		防腐処理(無) 径 8cm 長さ3.0m	本	1,140	—	皮むき・ロータリー加工
		防腐処理(無) 径10cm 長さ1.7m	本	1,130	—	皮むき・ロータリー加工
	杭木 杉・ひのき (丸棒加工材)	防腐処理(有) 径10cm 長さ2.0m	本	2,300	—	皮むき, 先端・ローター加工
		防腐処理(無) 径 8cm 長さ1.5m	本	720	—	皮むき, 先端・ローター加工
		防腐処理(無) 径 8cm 長さ2.0m	本	920	—	皮むき, 先端・ローター加工
		防腐処理(無) 径 8cm 長さ3.0m	本	1,200	—	皮むき, 先端・ローター加工
		防腐処理(無) 径 9cm 長さ1.5m	本	900	—	皮むき, 先端・ローター加工
		防腐処理(無) 径 9cm 長さ2.0m	本	1,060	—	皮むき, 先端・ローター加工
		防腐処理(無) 径10cm 長さ2.0m	本	1,280	—	皮むき, 先端・ローター加工
T0743	松丸太	末口10cm以下 長さ3m以下	m ³	57,500	89,300	} 発破・工事中防護柵 木工沈床等
T0744		末口12~21cm 長さ3m以下		54,800	86,600	
		末口12~21cm 長さ4m		55,800	87,500	
		末口12~21cm 長さ5~6m		65,500	97,300	
T0745	松杭丸太	末口12cm 長さ2m	本	*	2,460	木杭用(仕揃え共)
T0746		末口15cm 長さ2m		*	3,960	木杭用(仕揃え共)
T0748		末口18cm 長さ2m		*	5,540	木杭用(仕揃え共)
		末口21cm 長さ2m		5,360	8,160	木杭用(仕揃え共)
T0749		末口12cm 長さ3m		*	3,700	木杭用(仕揃え共)
T0751		末口15cm 長さ3m		*	6,000	木杭用(仕揃え共)
T0750		末口18cm 長さ3m		*	8,320	木杭用(仕揃え共)
		末口21cm 長さ3m		7,930	12,100	木杭用(仕揃え共)
T0752		末口12cm 長さ4m		*	4,940	木杭用(仕揃え共)
T0753		末口15cm 長さ4m		*	7,930	木杭用(仕揃え共)
T0754		末口18cm 長さ4m		*	11,500	木杭用(仕揃え共)
T0755		末口21cm 長さ4m		10,900	16,500	木杭用(仕揃え共)
		末口12cm 長さ5m		4,530	6,810	木杭用(仕揃え共)
T0756		末口15cm 長さ5m		*	10,400	木杭用(仕揃え共)
T0757		末口18cm 長さ5m		*	15,000	木杭用(仕揃え共)
		末口21cm 長さ5m		14,300	21,300	木杭用(仕揃え共)
		末口12cm 長さ6m		6,460	9,680	木杭用(仕揃え共)
T0758		末口15cm 長さ6m		*	14,400	木杭用(仕揃え共)
T0759		末口18cm 長さ6m		*	20,300	木杭用(仕揃え共)
		末口21cm 長さ6m		19,100	28,300	木杭用(仕揃え共)

注) 類似サイズを使用する場合は, 原則として直近上位サイズ価格を使用するものとする。
この場合「末口」を優先する。

16 - (1) 木材

その2

コード	品名	規格	単位	価格		摘要
				本土	離島	
T0701	杉板	幅24cm×厚2.4cm×長4m 特1等	m ³	*	97,700	
T0702		幅21cm×厚2.4cm×長4m 特1等		*	94,700	
T0703		幅24cm×厚1.8cm×長4m 特1等		*	96,700	
T0706		幅15cm×厚1.3cm×長4m 特1等		60,000	91,700	
T0705		幅15cm×厚1.1cm×長2m 1等		52,000	83,700	
T0717		幅20cm×厚3.6cm×長2m		52,000	83,700	
T6177	松板	幅15cm×厚3.0cm×長2m 特1等	m ³	99,000	130,000	発破防護柵
		幅18cm×厚1.5cm×長2m 特1等		99,000	130,000	PC桁製作台
		幅20cm×厚3.6cm×長1.5m		99,000	130,000	発破防護柵
T0237	杉バタ角	幅6cm×厚3.0cm×長2m 1等	m ³	52,000	83,700	木製型枠, 合板 PC桁底板工, 側枠工
T0704 T6166 T0709	杉角	幅9cm×厚9cm×長3m 1等	m ³	82,000	113,000	PC桁側枠工
		幅6cm×厚6cm×長4m 特1等		*	91,700	PC横組工
		幅6cm×厚6cm×長3m 特1等		60,000	91,700	PC桁製作台
		幅10cm×厚10cm×長1.8m 1等		82,000	113,000	PC桁転倒防止
	杉平割	幅10.5cm×厚4.5m×長4m 1等	m ³	63,000	94,700	PC桁木製型枠, 舗装用型枠
	松角	幅15cm×厚15cm×長1.8m 1等	m ³	99,000	130,000	PC桁転倒防止
		幅12cm×厚12cm×長1.5m 1等		99,000	130,000	PC桁転倒防止
		幅24cm×厚15cm×長4m 特1等		119,000	150,000	トンネル
		幅15cm×厚15cm×長4m 1等		119,000	150,000	足場材(大口径)
		幅15cm×厚12cm×長3m 1等		119,000	150,000	PC桁製作台
		幅10.5cm×厚10.5m×長4m 1等		99,000	130,000	PC桁製作台
		幅10cm×厚10cm×長4m 1等		99,000	130,000	深礎工, 支保工
幅6cm×厚6cm×長4m 1等	99,000	130,000	支保工			

16 - (2) 植栽関係支柱

名称	形状・寸法	単位	素材単価			防腐処理加工		
			コード	本土	離島	コード	本土	離島
杉切丸太	長1.8m 末口6cm内外	本		—	—	T5080	630	835
杉切丸太	長0.6m 末口6cm内外			—	—	T5081	290	358
竹	長1.6m 末口4.5cm		T5073	540	—		—	—
竹	長2.0m 末口4.5cm		T5074	620	—		—	—
竹	長2.5m 末口4.5cm		T5075	810	—		—	—
竹	長0.7m 12本束			—	—		—	—
杉梢丸太	長4.0m 末口3.0cm			—	—		—	—
杉切丸太	長0.6m 末口7.5cm			—	—	T5093	370	476
杉切丸太	長0.75m 末口7.5cm			—	—	T5094	390	524
杉切丸太	長6.3m 中径6.0cm			—	—	T5104	2,520	3,240
杉切丸太	長1.8m 末口7.5cm			—	—	T5096	740	1059
杉切丸太	長2.1m 末口7.5cm			—	—	T5097	960	1333
杉切丸太	長4.0m 末口6.0cm			—	—	T5102	1,680	2,130

16－(3) 植栽樹木

樹木的设计単価について

樹木の単価は、原則見積とし大規模な公園等は事業課と調整して、市況調査(2月)又は特別調査により対応すること。

樹木は全て養成物(苗圃で種苗から養成して育てたもの)か移植物(新木を苗圃に移植してから2年以上を経過した樹木)で、樹姿が良く整い発育良好で枝葉が密生し病虫の被害が無く根が発達し、あらかじめ植出しに耐えるよう根回しをした細根の多い栽培品であること。

規格は次によるが、最低寸法であるのでそれ以上の規格を有すること。

- (1) 樹高
樹木の樹冠の頂端から根鉢の上端までの垂直高をいい、一部の突出した枝は含まない。
なお、ヤシ類など特殊樹にあつて「幹高」と特記する場合は幹部の垂直高をいう。
- (2) 幹周
樹木の幹の周長をいい、根鉢の上端より1.2m上がりの位置を測定する。
この部分に枝が分岐しているときは、その上部を測定する。
幹が2本以上の樹木の場合においては、各幹周の総和の70%をもって幹周とする。
なお、「根元周」と特記する場合は、幹の根元の周長をいう。
- (3) 枝張(葉張)
樹木の四方面に伸張した枝(葉)の幅をいう。
測定方向により幅に長短がある場合は、最長と最短の平均値とする。
なお、一部の突出した枝は含まない。葉張とは低木の場合についていう。
- (4) 株立(物)
樹木の幹が根元近くから分岐して、そう状を呈したものをいう。
なお、株物とは低木でそう状を呈したものをいう。
- (5) 株立数
株立(物)の根元近くから分岐している幹(枝)の数をいう。
樹高と株立数の関係については以下のように定める。
 - ・ 2本立
1本は所要の樹高に達しており、他は所要の樹高の70%に達していること。
 - ・ 3本立以上
過半数は所要の樹高に達しており、他は所要の樹高の70%以上に達していること。
- (6) 単幹
幹が根元近くから分岐せず1本であるもの。

品質及び寸法値の判定

この規格で定められる寸法値は最低値を表している。従つて、当該規格に適合するものは、定められた寸法値以上を有するものとする。

なお、品質及び寸法値の判定にあつては、各々の樹種の特性に於じた規格を確保するものとする。

設計上の留意事項

樹木が調達できるかどうか事前に充分調査して使用すること。

17. ボーリング用資材

17 - (1) アンカー工材料

コード	品名	規格	単位	価格	備考
T6520	打込アダプター	φ 95mm用 (呼び径 90mm用)	個	*	
T6521		φ 118mm用 (呼び径115mm用)	個	*	
T6522		φ 132mm用 (呼び径135mm用)	個	*	
T6523	シャンクロッド	φ 95mm用 (呼び径 90mm用)	本	*	
T6524		φ 118mm用 (呼び径115mm用)	本	*	
T6525		φ 132mm用 (呼び径135mm用)	本	*	
T6526		φ 146mm用 (呼び径146mm用)	本	*	
T6527	クリーニング アダプター	φ 95mm用 (呼び径 90mm用)	個	*	
T6528		φ 118mm用 (呼び径115mm用)	個	*	
T6529		φ 132mm用 (呼び径135mm用)	個	*	
T6530		φ 146mm用 (呼び径146mm用)	個	*	
T6531	エクステンション ロッド	φ 95mm用 (呼び径 90mm用)	本	*	
T6532		φ 118mm用 (呼び径115mm用)	本	*	
T6533		φ 132mm用 (呼び径135mm用)	本	*	
T6534		φ 146mm用 (呼び径146mm用)	本	*	
T6535	ドリルパイプ	φ 95mm用 (1.5m) (呼び径 90mm用)	本	*	
T6536		φ 118mm用 (1.5m) (呼び径115mm用)	本	*	
T6537		φ 132mm用 (1.5m) (呼び径135mm用)	本	*	
T6538		φ 146mm用 (1.5m) (呼び径146mm用)	本	*	
T6543	インナーロッド	φ 95mm用 (1.5m) (呼び径 90mm用)	本	*	
T6544		φ 118mm用 (1.5m) (呼び径115mm用)	本	*	
T6545		φ 132mm用 (1.5m) (呼び径135mm用)	本	*	
T6546		φ 146mm用 (1.5m) (呼び径146mm用)	本	*	
T6551	リングビット	φ 95mm用 (呼び径 90mm用)	個	*	
T6552		φ 118mm用 (呼び径115mm用)	個	*	
T6553		φ 132mm用 (呼び径135mm用)	個	*	
T6554		φ 146mm用 (呼び径146mm用)	個	*	
T6555	インナービット	φ 95mm用 (呼び径 90mm用)	個	*	
T6556		φ 118mm用 (呼び径115mm用)	個	*	
T6557		φ 132mm用 (呼び径135mm用)	個	*	
T6558		φ 146mm用 (呼び径146mm用)	個	*	
T6559	ウォーター スイベル	φ 95mm用 (呼び径 90mm用)	個	*	
T6560		φ 118mm用 (呼び径115mm用)	個	*	
T6561		φ 132mm用 (呼び径135mm用)	個	*	
T6562		φ 146mm用 (呼び径146mm用)	個	*	
T6539	ドリルパイプ	φ 95mm用 (1.0m) (呼び径 90mm用)	本	*	
T6540		φ 118mm用 (1.0m) (呼び径115mm用)	本	*	
T6541		φ 132mm用 (1.0m) (呼び径135mm用)	本	*	
T6542		φ 146mm用 (1.0m) (呼び径146mm用)	本	*	
T6547	インナーロッド	φ 95mm用 (1.0m) (呼び径 90mm用)	本	*	
T6548		φ 118mm用 (1.0m) (呼び径115mm用)	本	*	
T6549		φ 132mm用 (1.0m) (呼び径135mm用)	本	*	
T6550		φ 146mm用 (1.0m) (呼び径146mm用)	本	*	
T6563	ウォーター スイベル (打込用)	φ 95mm用 (呼び径 90mm用)	個	*	
T6564		φ 118mm用 (呼び径115mm用)	個	*	
T6565		φ 132mm用 (呼び径135mm用)	個	*	

注) 現場渡し価格とするが、離島については海上及び島内陸上運賃を別途計上する。

18. 河川用資材

18 - (1) 水門関係材料

材料名	材質	形状寸法	単位	設計単価
鋼板	SS400	$3 \leq t \leq 25\text{mm}$	kg	—
	SM400A	$t \leq 38\text{mm}$	kg	—
	SMA400AP	$6 \leq t \leq 38\text{mm}$	kg	—
等辺山形鋼	SS400	150×150mm 以下	kg	132
I形鋼	SS400	高幅 300×150mm	kg	161
溝形鋼	SS400	高幅 200×90mm	kg	132
H形鋼	SS400	無規格 H=250mm以下	kg	131
一般棒鋼	SS400	$\phi 44 \sim 50\text{mm}$	kg	183
ステンレス鋼板	SUS304	$3 \leq t \leq 6$	kg	674
		$8 < t \leq 14$	kg	887
		$15 < t \leq 25$	kg	910
ステンレス丸鋼	SUS304	径9.0~12.0	kg	934
		径 13.0~15.0	kg	922
		径 16.0~24.0	kg	910
		径 25.0~100	kg	898
		径110, 120	kg	922
ガス管	SGP	25A~150A	kg	259

注1 本単価表は、工場制作の分についてのみ適用する。

注2 鋼材の設計単価は、ベース単価に土木工事標準積算基準書（機械設備編）の算定式を用い、材料単価及びスクラップ単価を含む単価である。

注3 上記以外の寸法については、寸法エキストラを考慮すること。

18－(2) 規格水門

①フラップゲート(招扉)製品代

(円/基)

規 格	扉 体				戸 当			
	SS400		SUS304		SS400		SUS304	
φ 600 (参考重量)	T6900	537,000 (100kg)	T6905	688,000 (96kg)	T6925	495,000 (38kg)	T6910	495,000 (38kg)
φ 800 (参考重量)	T6901	653,000 (148kg)	T6906	926,000 (148kg)	T6926	554,000 (45kg)	T6911	554,000 (45kg)
1000*1000 (参考重量)	T6902	859,000 (215kg)	T6907	1,180,000 (209kg)	T6927	603,000 (53kg)	T6912	603,000 (53kg)
設計水深4m、フロート付とする								

②フラップゲート据付工事費(直接工事費) (円/基)

規 格	扉 体		戸 当	
φ 600	T6915	163,000	T6920	197,000
φ 800	T6916	163,000	T6921	197,000
1000*1000	T6917	197,000	T6922	232,000

積算上の注意事項

1. 製品価格は現場渡し価格とする。ただし、離島については、海上及び島内陸上運賃を別途計上すること。
2. 据付工事費は、SS400製・SUS304製の両方に適用できる。
3. 上記規格以外の水門は別途積算する。

19. 港灣用資材

19 - (1) 裏込め用防砂シート

材 質	厚 さ	強度(乾燥状態)			単 位	価 格	コ ー ド
		引張強度 (縦・横)	引裂強度 (縦・横)	伸び率 (縦・横)			
ポリエステル製 不織布	5mm以上	90kgf/5cm 以上	25kgf以上	60%以上	m ²	1,810	T7533

- 注) 1 縫製加工及び継手部加工を含む。
2 離島については、海上運賃を別途計上すること。

19 - (2) 係船柱

規 格	材 質	本体重量 (kg)	アンカー ボルト重 量(kg)	単 位	価 格	コ ー ド
直柱(鹿児島県型)						
50KN(5t)型	FC250	46	8.4	基	48,900	T7548
直柱(国土交通省型)						
100KN(10t)型※	SC450	70	30.8	基	*	T7534
150KN(15t)型	SC450	130	44.0	基	*	T7535
250KN(25t)型	SC450	220	104.0	基	*	T7536
350KN(35t)型	SC450	230	156.0	基	*	T7537
500KN(50t)型	SC450	360	240.0	基	*	T7538
700KN(70t)型	SC450	530	372.0	基	*	T7539
1,000KN(100t)型	SC450	820	496.0	基	*	T7540
曲柱(国土交通省型)						
50KN(5t)型	SC450	70	8.0	基	*	T7549
100KN(10t)型	SC450	140	20.0	基	*	T7541
150KN(15t)型	SC450	245	32.0	基	*	T7542
250KN(25t)型	SC450	420	68.0	基	*	T7543
350KN(35t)型	SC450	440	102.0	基	*	T7544
500KN(50t)型	SC450	665	156.0	基	*	T7545
700KN(70t)型	SC450	1,100	240.0	基	*	T7546
1,000KN(100t)型	SC450	1,670	372.0	基	*	T7547

- 注) 1 ※印は港湾局型に準じて製造した製品
2 アンカーボルト、ナット、アンカー板及び塗装を含む
3 離島については、海上運賃を別途計上すること。

19 - (3) 車止め (二次製品)

寸法 H×W(mm)	コード	価格	重量(kg)	単 位	摘要
樹脂コンクリート製					
150×150		23,000	54	m	
200×200		37,600	96	m	
PC(プレストレストコンクリート)製					
180×185	T7564	*	81	m	
200×205	T7571	*	100	m	
250×205	T7578	*	125	m	

- 注) 1 塗装、アンカーボルト、ナット、蓋等を含む
2 離島については、海上運賃を別途計上すること。

19 - (4) 防砂目地板

厚さ	単位	本土単価	離島単価	コード
5mm	m ²	*	6,860	T7554

- 注) 1 ケーソン背後の吸い出し防止用である
 2 押え鋼板, ドライブピンは別途計上する

19 - (5) ゴム防舷材

(円/本)

本 体			埋 込 金 具	
コード	規 格	価 格	コード	価 格
T7515	V 型 H 150×L 1,000	*	T7516	*
T7517	V 型 H 200×L 1,000	*	T7518	*
T7519	V 型 H 250×L 1,000	*	T7520	*
T7521	V 型 H 300×L 1,000	*	T7522	*
T7523	V 型 H 400×L 1,000	*	T7524	*
T7525	V 型 H 500×L 1,000	*	T7526	*
T7527	V 型 H 600×L 1,000	*	T7528	*
T7529	漁港型 H 100×L 1,000	*	T7530	*
T7531	漁港型 H 130×L 1,000	*	T7532	*

- 注) 1 価格は標準ゴム質価格とする
 2 離島については, 海上運賃を別途計上すること
 3 埋込金具必要本数
 L=1,000以下 : 4本 L=1,100~1,500 : 6本
 L=1,600~2,500 : 8本 L=2,600~3,000 : 10本
 4 防舷材1組当り単価
 =本体1m当り価格×長さ(m)+埋込金具一本当たり価格×必要本数
 計算例: H=150×L=1,500の場合
 T7515(*) (円/m) × 1.5(m) + T7516(*) (円/本) × 6 (本) = ○○○ (円/組)

19 - (6) 吊鉄筋加工費 (SP099)

鉄筋径(一般構造物用棒鋼)	単位	価格	コード
φ50mm以下	t	75,000	T7510

19 - (7) コーナープレート(縁金物)

名 称	規 格	単位	参考重量	価格
コーナープレート (縁金物)	ゴム製 L=1000	m	13.6	19,700
	樹脂コンクリート製 L=1000	m	20.0	12,400
	樹脂製 L=1000	m	8.0	9,420

- 注) 1 離島については, 海上運賃を別途計上すること

第3章 市場単価

【土木工事】

(1) 鉄筋工

規 格 ・ 仕 様	Tコード	単位	本 土	甌 島	獅子島	種子島	屋久島
加 工 ・ 組 立 [手間のみ]							
一般構造物 (吊上げなし)	T8100	t	*	※	※	※	※
場所打杭用かご筋	T8106	t	*	※	※	※	※
ガス圧接 手動 (半自動) ・ 自動 [材工共]							
D 1 9 + D 1 9	T9304	箇所	*	536	532	533	533
D 2 2 + D 2 2	T9305	箇所	*	562	557	558	559
D 2 5 + D 2 5	T9306	箇所	*	579	573	574	575
D 2 9 + D 2 9	T9307	箇所	*	797	789	790	791
D 3 2 + D 3 2	T9308	箇所	*	954	944	946	947
D 3 5 + D 3 5	T9309	箇所	*	1,380	1,370	1,370	1,370
D 3 8 + D 3 8	T9310	箇所	*	1,990	1,970	1,970	1,980
D 4 1 + D 4 1	T9311	箇所	*	3,150	3,130	3,140	3,140
D 5 1 + D 5 1	T9312	箇所	*	4,530	4,480	4,490	4,490

注) 「※」欄は本土と同額

(2) インターロッキングブロック工

規 格 ・ 仕 様	Tコード	単位	本 土	甌 島	獅子島	種子島	屋久島	
設 置 [材工共]								
直線配置	厚 6 cm	T8110	m ²	*	7,390	6,550	6,760	6,840
	厚 8 cm	T8111	m ²	*	8,310	7,120	7,410	7,530
曲線配置	厚 6 cm	T8112	m ²	*	7,740	6,900	7,110	7,190
	厚 8 cm	T8113	m ²	*	8,660	7,470	7,760	7,880
直線配置 3色以上合せ	厚 6 cm	T8114	m ²	*	7,490	6,650	6,860	6,940
	厚 8 cm	T8115	m ²	*	8,410	7,220	7,510	7,630
曲線配置 3色以上合せ	厚 6 cm	T8116	m ²	*	7,840	7,000	7,210	7,290
	厚 8 cm	T8117	m ²	*	8,760	7,570	7,860	7,980
撤 去 [手間のみ]								
再使用	T8122	m ²	*	※	※	※	※	
取り壊し	T8123	m ²	*	※	※	※	※	
資材単価 [材料費]								
標準品	厚 6 cm	T8124	m ²	*	5,590	4,750	4,960	5,040
	厚 8 cm	T8125	m ²	*	6,510	5,320	5,610	5,730
視覚障害者用	厚 6 cm	T8126	m ²	5,750	7,640	6,800	7,010	7,090
	厚 8 cm	T8127	m ²	6,000	8,510	7,320	7,610	7,730

注) 「※」欄は本土と同額

大 島	瀬戸内	加計呂麻島	徳之島	喜界島	沖永良部島	与論島	三島村	十島村
※	※	※	※	※	※	※	※	※
※	※	※	※	※	※	※	※	※
535	535	536	535	535	535	535	533	537
561	561	563	561	561	561	561	559	564
577	577	580	577	577	578	578	575	581
794	794	798	795	794	795	795	791	799
951	951	955	951	951	952	952	948	956
1,380	1,380	1,380	1,380	1,380	1,380	1,380	1,370	1,380
1,980	1,980	1,990	1,980	1,980	1,980	1,980	1,980	1,990
3,150	3,150	3,160	3,150	3,150	3,150	3,150	3,140	3,160
4,510	4,510	4,530	4,520	4,510	4,520	4,520	4,500	4,540

大 島	瀬戸内	加計呂麻島	徳之島	喜界島	沖永良部島	与論島	三島村	十島村
7,280	7,280	7,790	7,320	7,320	7,380	7,430	6,680	7,340
8,150	8,150	8,870	8,200	8,200	8,290	8,360	7,300	8,240
7,630	7,630	8,140	7,670	7,670	7,730	7,780	7,030	7,690
8,500	8,500	9,220	8,550	8,550	8,640	8,710	7,650	8,590
7,380	7,380	7,890	7,420	7,420	7,480	7,530	6,780	7,440
8,250	8,250	8,970	8,300	8,300	8,390	8,460	7,400	8,340
7,730	7,730	8,240	7,770	7,770	7,830	7,880	7,130	7,790
8,600	8,600	9,320	8,650	8,650	8,740	8,810	7,750	8,690
※	※	※	※	※	※	※	※	※
※	※	※	※	※	※	※	※	※
5,480	5,480	5,990	5,520	5,520	5,580	5,630	4,880	5,540
6,350	6,350	7,070	6,400	6,400	6,490	6,560	5,500	6,440
7,530	7,530	8,040	7,570	7,570	7,630	7,680	6,930	7,590
8,350	8,350	9,070	8,400	8,400	8,490	8,560	7,500	8,440

(3) 防護柵設置工 (ガードレール)

規 格 ・ 仕 様		Tコード	単位	本 土	甌 島	獅子島	種子島	屋久島
土中建込 [材工共]	Gr-A-4E 塗装品	T8273	m	*	12,700	12,600	12,600	12,700
	Gr-B-4E 塗装品	T8274	m	*	10,050	9,940	9,970	9,990
	Gr-C-4E 塗装品	T8275	m	*	8,690	8,600	8,630	8,640
	Gr-A-4E めっき	T8276	m	*	13,500	13,400	13,400	13,500
	Gr-B-4E めっき	T8277	m	*	10,600	10,500	10,600	10,600
コンクリート用人力建込 [材工共]	Gr-A-2B 塗装品	T8265	m	*	13,700	13,600	13,600	13,600
	Gr-B-2B 塗装品	T8206	m	*	11,000	10,900	10,900	11,000
	Gr-C-2B 塗装品	T8207	m	*	9,850	9,760	9,790	9,800
	Gr-A-2B めっき	T8266	m	*	14,500	14,400	14,400	14,400
	Gr-B-2B めっき	T8208	m	*	11,700	11,600	11,600	11,600
撤去 (土中建込) [手間のみ]	A, B, C-4E	T8218	m	*	※	※	※	※
	Ap, Bp, Cp-2E	T8229	m	*	※	※	※	※
撤去 (コンクリート建込) [手間のみ]	A, B, C-2B	T8219	m	*	※	※	※	※
	Ap, Bp, Cp-2B	T8230	m	*	※	※	※	※
部材設置 [手間のみ]								
レール設置	A, B, C	T8403	m	*	※	※	※	※
部材撤去 [手間のみ]								
レール撤去	A, B, C, Ap, Bp, Cp	T8401	m	*	※	※	※	※
加算額								
標準支柱より長い場合 (B, C種)	支柱間隔 4 m	T8239	m	*	226	224	225	225
	支柱間隔 3 m	T8240	m	*	297	295	296	296
	支柱間隔 2 m	T8241	m	*	450	446	447	448
曲げ支柱の場合 (B, C種)	支柱間隔 4 m	T8242	m	*	550	550	550	550
	支柱間隔 3 m	T8243	m	*	727	727	727	727
	支柱間隔 2 m	T8244	m	*	1,090	1,090	1,090	1,090

注) 「※」欄は本土と同額

大 島	瀬戸内	加計呂麻島	徳之島	喜界島	沖永良部島	与論島	三島村	十島村
12,700	12,700	12,800	12,700	12,700	12,800	12,800	12,600	12,700
10,040	10,040	10,130	10,050	10,040	10,060	10,070	9,940	10,050
8,690	8,690	8,760	8,690	8,690	8,700	8,710	8,600	8,690
13,500	13,500	13,700	13,500	13,500	13,600	13,600	13,400	13,500
10,600	10,600	10,700	10,600	10,600	10,700	10,700	10,500	10,600
13,700	13,700	13,800	13,700	13,700	13,700	13,700	13,600	13,700
11,000	11,000	11,100	11,000	11,000	11,000	11,000	10,900	11,000
9,850	9,850	9,930	9,860	9,850	9,870	9,870	9,760	9,850
14,500	14,500	14,600	14,500	14,500	14,500	14,500	14,400	14,500
11,700	11,700	11,800	11,700	11,700	11,700	11,700	11,600	11,700
※	※	※	※	※	※	※	※	※
※	※	※	※	※	※	※	※	※
※	※	※	※	※	※	※	※	※
※	※	※	※	※	※	※	※	※
※	※	※	※	※	※	※	※	※
※	※	※	※	※	※	※	※	※
226	226	228	226	226	226	227	224	226
297	297	300	298	297	298	298	295	297
450	450	454	450	450	451	451	446	450
550	550	550	550	550	550	550	550	550
727	727	727	727	727	727	727	727	727
1,090	1,090	1,090	1,090	1,090	1,090	1,090	1,090	1,090

(4) 防護柵設置工(ガードパイプ)

規 格 ・ 仕 様		Tコード	単位	本 土	甌 島	獅子島	種子島	屋久島
設置 [材工共]								
土中建込・塗装品	Gp-Ap-2E	T8363	m	*	22,200	21,900	22,000	22,000
	Gp-Bp-2E	T8364	m	*	16,500	16,400	16,400	16,400
	Gp-Cp-2E	T8365	m	*	15,000	14,900	14,900	14,900
土中建込・メッキ品	Gp-Ap-2E	T8366	m	*	23,500	23,200	23,300	23,300
	Gp-Bp-2E	T8367	m	*	17,500	17,400	17,400	17,500
コンクリート建込 (塗装品)	Gp-Ap-2B	T8368	m	*	17,200	17,100	17,100	17,200
	Gp-Bp-2B	T8369	m	*	13,200	13,000	13,100	13,100
	Gp-Cp-2B	T8370	m	*	11,900	11,800	11,800	11,800
コンクリート建込 (メッキ品)	Gp-Ap-2B	T8371	m	*	18,300	18,100	18,100	18,200
	Gp-Bp-2B	T8372	m	*	13,900	13,700	13,800	13,800
部材設置 [手間のみ]								
パイプのみ設置	Ap, Bp, Cp	T8373	m	*	※	※	※	※
撤去 [手間のみ]								
土中建込	Ap, Bp, Cp-2E	T8374	m	*	※	※	※	※
コンクリート建込	Ap, Bp, Cp-2B	T8375	m	*	※	※	※	※
部材撤去 [手間のみ]								
パイプのみ撤去	Ap, Bp, Cp	T8376	m	*	※	※	※	※
加算額								
標準より長い支柱	B, C	T8377	m	*	450	446	447	448
曲げ支柱	土中, コンクリート (B, C)	T8378	m	*	1,090	1,090	1,090	1,090

注) 「※」欄は本土と同額

大 島	瀬戸内	加計呂麻島	徳之島	喜界島	沖永良部島	与論島	三島村	十島村
22,100	22,100	22,300	22,200	22,100	22,200	22,200	21,900	22,200
16,500	16,500	16,700	16,500	16,500	16,600	16,600	16,400	16,500
15,000	15,000	15,100	15,000	15,000	15,000	15,000	14,900	15,000
23,500	23,500	23,600	23,500	23,500	23,500	23,500	23,200	23,500
17,500	17,500	17,700	17,500	17,500	17,600	17,600	17,400	17,500
17,200	17,200	17,400	17,300	17,200	17,300	17,300	17,100	17,200
13,200	13,200	13,300	13,200	13,200	13,200	13,200	13,000	13,200
11,900	11,900	12,000	11,900	11,900	11,900	11,900	11,800	11,900
18,200	18,200	18,400	18,300	18,200	18,300	18,300	18,100	18,300
13,900	13,900	14,000	13,900	13,900	13,900	13,900	13,700	13,900
※	※	※	※	※	※	※	※	※
※	※	※	※	※	※	※	※	※
※	※	※	※	※	※	※	※	※
※	※	※	※	※	※	※	※	※
450	450	454	450	450	451	451	446	450
1,090	1,090	1,090	1,090	1,090	1,090	1,090	1,090	1,090

(5) 防護柵設置工(横断・転落防止柵)

規 格 ・ 仕 様			Tコード	単位	本 土	甌 島	獅子島	種子島	屋久島
横断・転落防止柵 設置 [手間のみ]									
土中建込									
ビーム・パネル式	支柱間隔 3.0m	T8299	m	*	※	※	※	※	※
プレキャストコンクリートブロック建込									
ビーム・パネル式	支柱間隔 3.0m	T8303	m	*	3,520	3,090	3,190	3,250	
門 型	支柱間隔 3.0m	T8304	m	*	2,950	2,520	2,620	2,680	
コンクリート建込									
ビーム・パネル式	支柱間隔 3.0m	T8313	m	*	※	※	※	※	※
門 型	支柱間隔 3.0m	T8314	m	*	※	※	※	※	※
アンカーボルト固定									
ビーム・パネル式	支柱間隔 3.0m	T8318	m	*	1,950	1,950	1,950	1,950	
部材設置 [手間のみ]									
ビーム・パネルのみ	支柱間隔 3.0m	T8323	m	*	※	※	※	※	※
横断・転落防止柵 撤去 [手間のみ]									
土中建込									
ビーム・パネル式	支柱間隔 3.0m	T8338	m	*	※	※	※	※	※
プレキャストコンクリートブロック建込									
ビーム・パネル式	支柱間隔 3.0m	T8343	m	*	※	※	※	※	※
門 型	支柱間隔 3.0m	T8344	m	*	※	※	※	※	※
コンクリート建込									
ビーム・パネル式	支柱間隔 3.0m	T8348	m	*	※	※	※	※	※
門 型	支柱間隔 3.0m	T8349	m	*	※	※	※	※	※
アンカーボルト固定									
ビーム・パネル式	支柱間隔 3.0m	T8353	m	*	※	※	※	※	※
部材撤去 [手間のみ]									
ビーム・パネルのみ	支柱間隔 3.0m	T8358	m	*	※	※	※	※	※

注) 「※」欄は本土と同額

大 島	瀬戸内	加計呂麻島	徳之島	喜界島	沖永良部島	与論島	三島村	十島村
※	※	※	※	※	※	※	※	※
3,520	3,520	—	3,540	3,530	3,580	3,600	3,160	3,540
2,950	2,950	—	2,970	2,960	3,010	3,030	2,590	2,970
※	※	※	※	※	※	※	※	※
※	※	※	※	※	※	※	※	※
1,950	1,950	1,950	1,950	1,950	1,950	1,950	1,950	1,950
※	※	※	※	※	※	※	※	※
※	※	※	※	※	※	※	※	※
※	※	※	※	※	※	※	※	※
※	※	※	※	※	※	※	※	※
※	※	※	※	※	※	※	※	※
※	※	※	※	※	※	※	※	※
※	※	※	※	※	※	※	※	※
※	※	※	※	※	※	※	※	※

(6) 防護柵設置工(落石防護柵) [材工共]

規 格 ・ 仕 様		Tコード	単位	本 土	甌 島	獅子島	種子島	屋久島
標準型設置 [材工共]								
中間支柱設置	柵高1.5m	T8084	本	*	26,700	26,400	26,500	26,500
	柵高2.0m	T8085	本	*	32,400	32,100	32,200	32,200
	柵高2.5m	T8086	本	*	40,200	39,800	40,000	40,000
	柵高3.0m	T8087	本	*	46,900	46,400	46,500	46,600
	柵高3.5m	T8088	本	*	53,800	53,300	53,400	53,500
	柵高4.0m	T8089	本	*	126,000	125,000	125,000	125,000
端末支柱設置	柵高1.5m	T8090	本	*	128,000	127,000	127,000	128,000
	柵高2.0m	T8091	本	*	164,000	163,000	163,000	163,000
	柵高2.5m	T8092	本	*	220,000	219,000	219,000	220,000
	柵高3.0m	T8093	本	*	272,000	270,000	271,000	271,000
	柵高3.5m	T8094	本	*	304,000	302,000	303,000	303,000
	柵高4.0m	T8095	本	*	358,000	355,000	356,000	356,000
中間端末支柱設置	柵高1.5m メッキ	T8096	本	186,000	187,000	186,000	187,000	187,000
ロープ・金網設置 (間隔保持材付)	柵高1.5m ロープ5本	T8329	m	*	9,900	9,800	9,800	9,800
	柵高2.0m ロープ7本	T8330	m	*	13,500	13,400	13,400	13,500
	柵高2.5m ロープ8本	T8331	m	*	16,400	16,300	16,400	16,400
	柵高3.0m ロープ10本	T8332	m	*	19,800	19,700	19,700	19,700
	柵高3.5m ロープ12本	T8333	m	*	23,600	23,500	23,500	23,500
	柵高4.0m ロープ13本	T8334	m	*	27,300	27,200	27,200	27,200
加算額(曲支柱)	柵高3.5m以下	T8286	本	*	4,200	4,200	4,200	4,200
	柵高4.0m	T8287	本	*	7,760	7,760	7,760	7,760
ステーロープ(岩盤アンカー込)		T8288	本	*	25,200	25,100	25,200	25,200

大 島	瀬戸内	加計呂麻島	徳之島	喜界島	沖永良部島	与論島	三島村	十島村
26,700	26,700	26,900	26,700	26,700	26,700	26,700	26,400	26,700
32,400	32,400	32,700	32,400	32,400	32,500	32,500	32,100	32,400
40,200	40,200	40,600	40,200	40,200	40,300	40,300	39,800	40,200
46,800	46,800	47,200	46,900	46,800	46,900	46,900	46,400	46,900
53,700	53,700	54,200	53,800	53,800	53,800	53,900	53,300	53,800
126,000	126,000	127,000	126,000	126,000	126,000	127,000	125,000	126,000
128,000	128,000	129,000	128,000	128,000	128,000	128,000	127,000	128,000
164,000	164,000	164,000	164,000	164,000	164,000	164,000	163,000	164,000
220,000	220,000	222,000	220,000	220,000	221,000	221,000	219,000	220,000
272,000	272,000	273,000	272,000	272,000	272,000	272,000	270,000	272,000
304,000	304,000	306,000	304,000	304,000	304,000	305,000	302,000	304,000
358,000	358,000	360,000	358,000	358,000	358,000	358,000	355,000	358,000
187,000	187,000	188,000	187,000	187,000	187,000	187,000	186,000	187,000
9,900	9,900	9,900	9,900	9,900	9,900	9,900	9,800	9,900
13,500	13,500	13,600	13,500	13,500	13,500	13,500	13,400	13,500
16,400	16,400	16,500	16,400	16,400	16,400	16,400	16,300	16,400
19,800	19,800	19,800	19,800	19,800	19,800	19,800	19,700	19,800
23,600	23,600	23,700	23,600	23,600	23,600	23,600	23,500	23,600
27,300	27,300	27,400	27,300	27,300	27,300	27,300	27,200	27,300
4,200	4,200	4,200	4,200	4,200	4,200	4,200	4,200	4,200
7,760	7,760	7,760	7,760	7,760	7,760	7,760	7,760	7,760
25,200	25,200	25,400	25,200	25,200	25,300	25,300	25,100	25,200

(7) 防護柵設置工(落石防止網) [材工共]

規 格 ・ 仕 様		Tコード	単位	本 土	甌 島	獅子島	種子島	屋久島
金網・ロープ設置 [材工共]								
亜鉛メッキ3, 4種	線径 2.6mm	T8182	m ²	*	4,430	4,420	4,420	4,430
	線径 3.2mm	T8183	m ²	*	5,500	5,480	5,480	5,490
	線径 4.0mm	T8184	m ²	*	6,890	6,860	6,870	6,880
	線径 5.0mm	T8185	m ²	*	9,300	9,250	9,270	9,270
アンカー設置 [材工共]								
岩盤用	径22mm×長1000mm	T8186	個所	*	18,500	18,500	18,500	18,500
	径25mm×長1000mm	T8187	個所	*	19,800	19,800	19,800	19,800
	径29mm×長1000mm	T8188	個所	*	20,600	20,600	20,600	20,600
	径32mm×長1000mm	T8189	個所	*	22,400	22,400	22,400	22,400
土中用	羽根付アンカー 径25mm×長1500mm	T8190	個所	*	16,600	16,600	16,600	16,600
	高耐力アンカー(プレート羽根付) アンカー有効長 1500mm	T8191	個所	*	55,000	54,800	54,800	54,800
	高耐力アンカー(プレート羽根付) アンカー有効長 2000mm	T8192	個所	*	65,600	65,400	65,500	65,500
	高耐力アンカー(溝形鋼羽根付) アンカー有効長 1500mm	T8193	個所	*	84,800	84,500	84,600	84,600
	高耐力アンカー(溝形鋼羽根付) アンカー有効長 2000mm	T8194	個所	*	94,800	94,400	94,500	94,600
ポケット式支柱設置 [材工共]								
アンカー固定式	H=2.0m	T8195	個所	*	81,400	81,000	81,100	81,200
	H=2.5m	T8196	個所	*	85,500	85,100	85,200	85,300
	H=3.0m	T8197	個所	*	89,400	88,900	89,100	89,100
	H=3.5m	T8198	個所	*	93,300	92,800	92,900	93,000
	H=4.0m	T8199	個所	*	97,200	96,200	96,200	96,200

大 島	瀬戸内	加計呂麻島	徳之島	喜界島	沖永良部島	与論島	三島村	十島村
4,430	4,430	4,450	4,440	4,430	4,440	4,440	4,420	4,430
5,500	5,500	5,520	5,500	5,500	5,500	5,500	5,480	5,500
6,890	6,890	6,920	6,890	6,890	6,900	6,900	6,860	6,890
9,300	9,300	9,340	9,300	9,300	9,310	9,310	9,250	9,300
18,500	18,500	18,500	18,500	18,500	18,500	18,500	18,500	18,500
19,800	19,800	19,800	19,800	19,800	19,800	19,800	19,800	19,800
20,600	20,600	20,700	20,600	20,600	20,600	20,600	20,600	20,600
22,400	22,400	22,500	22,400	22,400	22,500	22,500	22,400	22,400
16,600	16,600	16,700	16,600	16,600	16,700	16,700	16,600	16,600
55,000	55,000	55,100	55,000	55,000	55,000	55,000	54,800	55,000
65,600	65,600	65,800	65,600	65,600	65,700	65,700	65,400	65,600
84,800	84,800	85,100	84,800	84,800	84,800	84,900	84,500	84,800
94,800	94,800	95,100	94,800	94,800	94,800	94,800	94,400	94,800
81,400	81,400	81,700	81,400	81,400	81,500	81,500	81,000	81,400
85,500	85,500	85,900	85,500	85,500	85,600	85,600	85,100	85,500
89,400	89,400	89,800	89,400	89,400	89,500	89,500	88,900	89,400
93,300	93,300	93,700	93,300	93,300	93,400	93,400	92,800	93,300
97,200	97,200	97,200	97,200	97,200	97,200	97,200	96,200	97,200

(8) 道路標識設置工

規 格 ・ 仕 様		Tコード	単位	本 土	甌 島	獅子島	種子島	屋久島
標識柱・基礎設置 (路側式) [材工共]								
単柱式 メッキ	φ 60.5	T8500	基	*	44,000	42,300	42,700	43,700
	φ 76.3	T8501	基	*	50,200	48,400	48,800	49,900
	φ 89.1	T8502	基	*	70,700	68,300	68,900	70,300
	φ 101.6	T8503	基	*	84,000	81,600	82,200	83,600
単柱式 下地面鉛メッキ + 静電粉体塗装(白色)	φ 60.5	T8504	基	*	44,900	43,200	43,600	44,600
	φ 76.3	T8505	基	*	51,600	49,800	50,200	51,300
	φ 89.1	T8506	基	*	73,400	71,000	71,600	73,000
単柱式 静電粉体塗装(白色)	φ 60.5	T8507	基	*	43,800	42,100	42,500	43,500
	φ 76.3	T8508	基	*	49,800	48,000	48,400	49,500
	φ 89.1	T8509	基	*	70,600	68,200	68,800	70,200
複柱式 メッキ	φ 60.5	T8510	基	*	86,800	83,500	84,200	86,300
	φ 76.3	T8511	基	*	98,300	95,300	96,100	97,300
	φ 89.1	T8512	基	*	139,000	134,000	136,000	138,000
	φ 101.6	T8513	基	*	163,000	159,000	160,000	163,000
複柱式 下地面鉛メッキ + 静電粉体塗装(白色)	φ 60.5	T8514	基	*	88,500	85,200	85,900	88,000
	φ 76.3	T8515	基	*	101,500	97,500	98,500	100,500
	φ 89.1	T8516	基	*	144,000	139,000	141,000	143,000
複柱式 静電粉体塗装(白色)	φ 60.5	T8517	基	*	86,300	83,000	83,700	85,800
	φ 76.3	T8518	基	*	97,200	94,600	95,400	97,200
	φ 89.1	T8519	基	*	138,000	133,000	135,000	137,000
標識柱設置 [手間のみ]								
片 持 式	400kg未満	T8520	基	*	※	※	※	※
	400kg以上	T8491	基	*	※	※	※	※
門 型 式	スパン10m未満	T8523	基	*	※	※	※	※
	スパン10m以上20m未満	T8524	基	*	※	※	※	※
	スパン20m以上	T8525	基	*	※	※	※	※
標識板設置								
広角プリズムレンズ [材工共]	2㎡未満/枚	T8497	㎡	*	165,000	165,000	165,000	165,000
	2㎡以上/枚	T8498	㎡	*	153,000	153,000	153,000	153,000
案内標識カプセルレンズ [材工共]	2㎡未満/枚	T8526	㎡	*	105,000	105,000	105,000	105,000
	2㎡以上/枚	T8492	㎡	*	92,800	92,700	92,800	92,800
案内標識封入レンズ [材工共]	2㎡未満/枚	T8531	㎡	*	84,800	84,700	84,800	84,800
	2㎡以上/枚	T8493	㎡	*	72,100	72,000	72,100	72,100
案内標識 [手間のみ]	2㎡未満/枚	T8534	㎡	*	※	※	※	※
	2㎡以上/枚	T8535	㎡	*	※	※	※	※
警戒・規制・指示・路線番号標識 [手間のみ]		T8536	基	*	※	※	※	※
添架式標識板取付金具設置	信号アーム [材工共]	T8537	基	*	11,200	11,200	11,200	11,200
	照明柱等 [材工共]	T8538	基	*	16,400	16,400	16,400	16,400
	歩道橋 [手間のみ]	T8539	基	*	※	※	※	※

注) 「※」欄は本土と同額

大 島	瀬戸内	加計呂麻島	徳之島	喜界島	沖永良部島	与論島	三島村	十島村
42,100	42,200	—	41,400	42,300	42,200	42,200	—	—
48,300	48,400	—	47,600	48,500	48,400	48,300	—	—
68,200	68,300	—	67,200	68,400	68,300	68,200	—	—
81,600	81,700	—	80,600	81,800	81,700	81,600	—	—
43,000	43,100	—	42,300	43,200	43,100	43,100	—	—
49,700	49,800	—	49,000	49,900	49,800	49,700	—	—
70,900	71,000	—	69,900	71,100	71,000	70,900	—	—
41,900	42,000	—	41,200	42,100	42,000	42,000	—	—
47,900	48,000	—	47,200	48,100	48,000	47,900	—	—
68,100	68,200	—	67,100	68,300	68,200	68,100	—	—
83,100	83,300	—	81,700	83,500	83,300	83,200	—	—
95,100	95,300	—	93,600	95,400	95,200	95,100	—	—
134,000	134,000	—	132,000	135,000	134,000	134,000	—	—
159,000	159,000	—	157,000	159,000	159,000	159,000	—	—
84,800	85,000	—	83,400	85,200	85,000	84,900	—	—
97,500	97,500	—	96,400	97,500	97,500	97,500	—	—
139,000	139,000	—	137,000	140,000	139,000	139,000	—	—
82,600	82,800	—	81,200	83,000	82,800	82,700	—	—
94,400	94,600	—	92,900	94,700	94,500	94,400	—	—
133,000	133,000	—	131,000	134,000	133,000	133,000	—	—
※	※	※	※	※	※	※	※	※
※	※	※	※	※	※	※	※	※
※	※	※	※	※	※	※	※	※
※	※	※	※	※	※	※	※	※
※	※	※	※	※	※	※	※	※
165,000	165,000	165,000	165,000	165,000	165,000	165,000	165,000	165,000
153,000	153,000	153,000	153,000	153,000	153,000	153,000	153,000	153,000
105,000	105,000	105,000	105,000	105,000	105,000	105,000	105,000	105,000
92,800	92,800	92,900	92,800	92,800	92,800	92,800	92,700	92,800
84,800	84,800	84,900	84,900	84,800	84,900	84,900	84,700	84,800
72,100	72,100	72,200	72,100	72,100	72,100	72,100	72,000	72,100
※	※	※	※	※	※	※	※	※
※	※	※	※	※	※	※	※	※
※	※	※	※	※	※	※	※	※
11,200	11,200	11,200	11,200	11,200	11,200	11,200	11,200	11,200
16,400	16,400	16,400	16,400	16,400	16,400	16,400	16,400	16,400
※	※	※	※	※	※	※	※	※

(8) 道路標識設置工

規 格 ・ 仕 様		Tコード	単位	本 土	甌 島	獅子島	種子島	屋久島
標識基礎設置〔材工共〕 コンクリート基礎 片持式・門型式	4 m ³ 未満	T8540	m ³	*	130,000	119,000	122,000	130,000
	4 m ³ 以上 6 m ³ 未満	T8541	m ³	*	113,700	102,700	105,700	113,700
	6 m ³ 以上	T8494	m ³	*	103,500	93,600	96,000	103,500
標識柱撤去〔手間のみ〕 路側式	単柱式	T8544	基	*	※	※	※	※
	複柱式	T8545	基	*	※	※	※	※
標識柱撤去〔手間のみ〕 片持式	400kg未満	T8546	基	*	※	※	※	※
	400kg以上	T8495	基	*	※	※	※	※
標識柱撤去〔手間のみ〕 門型式	スパン10m未満	T8549	基	*	※	※	※	※
	スパン10m以上20m未満	T8550	基	*	※	※	※	※
	スパン20m以上	T8551	基	*	※	※	※	※
標識板撤去〔手間のみ〕								
警戒・規制・指示・路線番号標識		T8552	基	*	※	※	※	※
案内標識 片持式・門型式	2 m ² 未満	T8553	m ²	*	※	※	※	※
	2 m ² 以上	T8496	m ²	*	※	※	※	※
添架式標識板	信号アーム	T8558	基	*	※	※	※	※
	照明柱等	T8559	基	*	※	※	※	※
	歩道橋	T8560	基	*	※	※	※	※
基礎撤去コンクリート〔手間のみ〕		T8561	m ³	*	※	※	※	※
加算額 曲げ支柱〔路側式〕 支柱径φ60.5		T8565	本	*	2,380	2,380	2,380	2,380
加算額 曲げ支柱〔路側式〕 支柱径φ76.3		T8566	本	*	3,450	3,450	3,450	3,450
加算額 曲げ支柱〔路側式〕 支柱径φ89.1		T8567	本	*	4,290	4,290	4,290	4,290
加算額 裏面塗装		T8563	m ²	*	13,100	13,100	13,100	13,100
加算額 アンカーボルトの材料価格		T8564	kg	*	985	975	975	975
加算額 取り付け金具の材料価格		T8568	段	*	5,280	5,270	5,270	5,280

注) 「※」欄は本土と同額

大 島	瀬戸内	加計呂麻島	徳之島	喜界島	沖永良部島	与論島	三島村	十島村
118,000	118,000	—	114,000	119,000	118,000	119,000	—	—
101,700	101,700	—	97,700	102,700	101,700	102,700	—	—
92,000	92,700	—	88,500	93,200	92,500	93,500	—	—
※	※	※	※	※	※	※	※	※
※	※	※	※	※	※	※	※	※
※	※	※	※	※	※	※	※	※
※	※	※	※	※	※	※	※	※
※	※	※	※	※	※	※	※	※
※	※	※	※	※	※	※	※	※
※	※	※	※	※	※	※	※	※
※	※	※	※	※	※	※	※	※
※	※	※	※	※	※	※	※	※
※	※	※	※	※	※	※	※	※
※	※	※	※	※	※	※	※	※
2,380	2,380	2,380	2,380	2,380	2,380	2,380	2,380	2,380
3,450	3,450	3,450	3,450	3,450	3,450	3,450	3,450	3,450
4,290	4,290	4,290	4,290	4,290	4,290	4,290	4,290	4,290
13,100	13,100	13,100	13,100	13,100	13,100	13,100	13,100	13,100
985	985	985	985	985	985	985	975	985
5,280	5,280	5,300	5,290	5,280	5,290	5,290	5,270	5,280

(9) 道路付属物設置工

規 格 ・ 仕 様	Tコード	単位	本 土	甌 島	獅子島	種子島	屋久島
視線誘導標〔材工共〕							
土中建込み用							
両面反射 反射体径φ100以下 支柱径φ34	T9313	本	*	8,110	8,090	8,100	8,100
両面反射 反射体径φ100以下 支柱径φ60.5	T9314	本	*	9,560	9,540	9,540	9,550
両面反射 反射体径φ100以下 支柱径φ89	T9315	本	*	8,550	8,500	8,510	8,520
両面反射 反射体径φ300 支柱径φ60.5	T9316	本	*	26,500	26,500	26,500	26,500
片面反射 反射体径φ100以下 支柱径φ34	T9317	本	*	7,200	7,180	7,190	7,190
片面反射 反射体径φ100以下 支柱径φ60.5	T9318	本	*	8,740	8,720	8,720	8,720
片面反射 反射体径φ100以下 支柱径φ89	T9319	本	*	8,260	8,210	8,220	8,230
片面反射 反射体径φ300 支柱径φ60.5	T9320	本	*	16,000	16,000	16,000	16,000
コンクリート建込み用(穿孔含む)							
両面反射 反射体径φ100以下 支柱径φ34	T9321	本	*	12,800	12,800	12,800	12,800
両面反射 反射体径φ100以下 支柱径φ60.5	T9322	本	*	13,800	13,800	13,800	13,800
両面反射 反射体径φ100以下 支柱径φ89	T9323	本	*	13,100	13,100	13,100	13,100
両面反射 反射体径φ300 支柱径φ60.5	T9324	本	*	31,300	31,300	31,300	31,300
片面反射 反射体径φ100以下 支柱径φ34	T9325	本	*	12,000	12,000	12,000	12,000
片面反射 反射体径φ100以下 支柱径φ60.5	T9326	本	*	13,000	13,000	13,000	13,000
片面反射 反射体径φ100以下 支柱径φ89	T9327	本	*	12,800	12,800	12,800	12,800
片面反射 反射体径φ300 支柱径φ60.5	T9328	本	*	20,700	20,700	20,700	20,700
コンクリート建込み用(穿孔含まない)							
両面反射 反射体径φ100以下 支柱径φ34	T9408	本	*	5,480	5,470	5,470	5,470
両面反射 反射体径φ100以下 支柱径φ60.5	T9409	本	*	6,480	6,460	6,470	6,470
両面反射 反射体径φ100以下 支柱径φ89	T9410	本	*	5,770	5,730	5,740	5,740
両面反射 反射体径φ300 支柱径φ60.5	T9411	本	*	23,900	23,800	23,800	23,800
片面反射 反射体径φ100以下 支柱径φ34	T9412	本	*	4,620	4,610	4,610	4,610
片面反射 反射体径φ100以下 支柱径φ60.5	T9413	本	*	5,660	5,640	5,650	5,650
片面反射 反射体径φ100以下 支柱径φ89	T9414	本	*	5,460	5,420	5,430	5,430
片面反射 反射体径φ300 支柱径φ60.5	T9415	本	*	13,300	13,300	13,300	13,300
防護柵取付用							
両面反射 反射体径φ100以下 バンド式	T9329	本	*	5,180	5,170	5,170	5,170
両面反射 反射体径φ100以下 ボルト式	T9330	本	*	3,790	3,790	3,790	3,790
両面反射 反射体径φ100以下 かぶせ式	T9331	本	*	6,060	6,060	6,060	6,060
両面反射 反射体径φ300 バンド式	T9332	本	*	25,300	25,200	25,200	25,200
片面反射 反射体径φ100以下 バンド式	T9333	本	*	4,360	4,350	4,350	4,350
片面反射 反射体径φ100以下 ボルト式	T9334	本	*	2,910	2,910	2,910	2,910
片面反射 反射体径φ100以下 かぶせ式	T9335	本	*	4,910	4,910	4,910	4,910
片面反射 反射体径φ300 バンド式	T9336	本	*	13,900	13,900	13,900	13,900

大 島	瀬戸内	加計呂麻島	徳之島	喜界島	沖永良部島	与論島	三島村	十島村
8,110	8,110	8,120	8,110	8,110	8,110	8,110	8,090	8,110
9,560	9,560	9,580	9,560	9,560	9,560	9,560	9,540	9,560
8,550	8,550	8,590	8,560	8,550	8,560	8,560	8,500	8,550
26,500	26,500	26,500	26,500	26,500	26,500	26,500	26,500	26,500
7,200	7,200	7,210	7,200	7,200	7,200	7,200	7,180	7,200
8,740	8,740	8,750	8,740	8,740	8,740	8,740	8,720	8,740
8,260	8,260	8,300	8,270	8,260	8,270	8,270	8,210	8,260
16,000	16,000	16,000	16,000	16,000	16,000	16,000	16,000	16,000
12,800	12,800	12,800	12,800	12,800	12,800	12,800	12,800	12,800
13,800	13,800	13,800	13,800	13,800	13,800	13,800	13,800	13,800
13,100	13,100	13,200	13,100	13,100	13,100	13,100	13,100	13,100
31,300	31,300	31,300	31,300	31,300	31,300	31,300	31,300	31,300
12,000	12,000	12,000	12,000	12,000	12,000	12,000	12,000	12,000
13,000	13,000	13,000	13,000	13,000	13,000	13,000	13,000	13,000
12,800	12,800	12,800	12,800	12,800	12,800	12,800	12,800	12,800
20,700	20,700	20,700	20,700	20,700	20,700	20,700	20,700	20,700
5,480	5,480	5,490	5,480	5,480	5,490	5,490	5,470	5,480
6,480	6,480	6,490	6,480	6,480	6,480	6,480	6,460	6,480
5,770	5,770	5,810	5,780	5,770	5,780	5,780	5,730	5,770
23,900	23,900	23,900	23,900	23,900	23,900	23,900	23,800	23,900
4,620	4,620	4,630	4,620	4,620	4,620	4,630	4,610	4,620
5,660	5,660	5,670	5,660	5,660	5,660	5,660	5,640	5,660
5,460	5,460	5,490	5,460	5,460	5,470	5,470	5,420	5,460
13,300	13,300	13,400	13,300	13,300	13,300	13,300	13,300	13,300
5,180	5,180	5,180	5,180	5,180	5,180	5,180	5,170	5,180
3,790	3,790	3,800	3,790	3,790	3,800	3,800	3,790	3,790
6,060	6,060	6,070	6,060	6,060	6,060	6,060	6,060	6,060
25,300	25,300	25,300	25,300	25,300	25,300	25,300	25,200	25,300
4,360	4,360	4,360	4,360	4,360	4,360	4,360	4,350	4,360
2,910	2,910	2,920	2,910	2,910	2,910	2,910	2,910	2,910
4,910	4,910	4,920	4,910	4,910	4,910	4,910	4,910	4,910
13,900	13,900	14,000	14,000	13,900	14,000	14,000	13,900	13,900

(9) 道路付属物設置工

規 格 ・ 仕 様	Tコード	単位	本 土	甌 島	獅子島	種子島	屋久島
構造物取付用							
両面反射 反射体径φ100以下 側壁用	T9337	本	*	5,890	5,890	5,890	5,890
両面反射 反射体径φ100以下 ベースプレート式	T9338	本	*	13,100	13,100	13,100	13,100
両面反射 反射体径φ300 ベースプレート式	T9339	本	*	29,600	29,600	29,600	29,600
片面反射 反射体径φ100以下 側壁用	T9340	本	*	5,060	5,060	5,060	5,060
片面反射 反射体径φ100以下 ベースプレート式	T9341	本	*	12,400	12,300	12,300	12,300
片面反射 反射体径φ300 ベースプレート式	T9342	本	*	18,200	18,200	18,200	18,200
撤去 (スノーボール併用型含む) [手間のみ]							
土中建込み用	T9352	本	*	※	※	※	※
コンクリート建込み用	T9353	本	*	※	※	※	※
防護柵取付用	T9354	本	*	※	※	※	※
構造物取付用	T9355	本	*	※	※	※	※
加 算 額							
防塵用 (プロペラ型) φ100以下		面	*	1,400	1,400	1,400	1,400
防塵用 (プロペラ型) φ300		面	*	4,950	4,950	4,950	4,950
さや管		本	*	2,260	2,250	2,260	2,260
道路紙							
大型紙 (H30mm超 50mm以下) [材工共]							
両面反射 穿孔式 アルミ製 設置幅 30cm	T9343	個	*	15,000	15,000	15,000	15,000
両面反射 穿孔式 アルミ製 設置幅 20cm	T9344	個	*	13,200	13,100	13,100	13,100
片面反射 穿孔式 アルミ製 設置幅 30cm	T9345	個	*	13,800	13,800	13,800	13,800
片面反射 穿孔式 アルミ製 設置幅 20cm	T9346	個	*	11,900	11,900	11,900	11,900
小型紙 (H30mm以下) [材工共]							
両面反射 穿孔式 アルミ製 設置幅 15cm	T9420	個	*	7,050	7,050	7,050	7,050
両面反射 貼付式 樹脂製 設置幅 10cm	T9422	個	*	2,010	2,010	2,010	2,010
片面反射 穿孔式 アルミ製 設置幅 15cm	T9421	個	*	6,570	6,570	6,570	6,570
片面反射 貼付式 樹脂製 設置幅 10cm	T9423	個	*	1,970	1,970	1,970	1,970
撤 去 [手間のみ]							
穿 孔 式	T9357	個	*	※	※	※	※
貼 付 式	T9358	個	*	※	※	※	※
境 界 杭 (コンクリート製)							
設 置 (根巻基礎あり) [手間のみ]	T9350	本	*	※	※	※	※
設 置 (根巻基礎なし) [手間のみ]	T9351	本	*	※	※	※	※
撤 去 [手間のみ]	T9356	本	*	※	※	※	※
境 界 紙 (金属製)							
設 置 [手間のみ]	T9349	枚	*	※	※	※	※
撤 去 [手間のみ]	T9359	枚	*	※	※	※	※

注) 「※」欄は本土と同額

大 島	瀬戸内	加計呂麻島	徳之島	喜界島	沖永良部島	与論島	三島村	十島村
5,890	5,890	5,890	5,890	5,890	5,890	5,890	5,890	5,890
13,100	13,100	13,100	13,100	13,100	13,100	13,100	13,100	13,100
29,600	29,600	29,700	29,600	29,600	29,600	29,600	29,600	29,600
5,060	5,060	5,060	5,060	5,060	5,060	5,060	5,060	5,060
12,300	12,300	12,400	12,400	12,400	12,400	12,400	12,300	12,300
18,200	18,200	18,200	18,200	18,200	18,200	18,200	18,200	18,200
※	※	※	※	※	※	※	※	※
※	※	※	※	※	※	※	※	※
※	※	※	※	※	※	※	※	※
※	※	※	※	※	※	※	※	※
1,400	1,400	1,400	1,400	1,400	1,400	1,400	1,400	1,400
4,950	4,950	4,950	4,950	4,950	4,950	4,950	4,950	4,950
2,260	2,260	2,270	2,270	2,270	2,270	2,270	2,250	2,260
15,000	15,000	15,000	15,000	15,000	15,000	15,000	15,000	15,000
13,200	13,200	13,200	13,200	13,200	13,200	13,200	13,100	13,200
13,800	13,800	13,800	13,800	13,800	13,800	13,800	13,800	13,800
11,900	11,900	11,900	11,900	11,900	11,900	11,900	11,900	11,900
7,050	7,050	7,060	7,060	7,050	7,060	7,060	7,050	7,050
2,010	2,010	2,010	2,010	2,010	2,010	2,010	2,010	2,010
6,570	6,570	6,580	6,570	6,570	6,580	6,580	6,570	6,570
1,970	1,970	1,970	1,970	1,970	1,970	1,970	1,970	1,970
※	※	※	※	※	※	※	※	※
※	※	※	※	※	※	※	※	※
※	※	※	※	※	※	※	※	※
※	※	※	※	※	※	※	※	※
※	※	※	※	※	※	※	※	※
※	※	※	※	※	※	※	※	※
※	※	※	※	※	※	※	※	※

(9) 道路付属物設置工

規 格 ・ 仕 様	Tコード	単位	本 土	甌 島	獅子島	種子島	屋久島
車線分離標設置 [材工共]							
本体径φ80 穿孔式 可変式 高さ400mm (1本脚)	T9425	本	*	21,500	21,500	21,500	21,500
本体径φ80 穿孔式 可変式 高さ650mm (1本脚)	T9426	本	*	23,300	23,300	23,300	23,300
本体径φ80 穿孔式 可変式 高さ800mm (1本脚)	T9427	本	*	25,900	25,900	25,900	25,900
本体径φ80 穿孔式 着脱式 高さ400mm (3本脚)	T9428	本	*	20,100	20,100	20,100	20,100
本体径φ80 穿孔式 着脱式 高さ650mm (3本脚)	T9429	本	*	23,400	23,400	23,400	23,400
本体径φ80 穿孔式 着脱式 高さ800mm (3本脚)	T9430	本	*	25,600	25,600	25,600	25,600
本体径φ80 貼付式 固定式 高さ400mm	T9431	本	*	17,100	17,100	17,100	17,100
本体径φ80 貼付式 固定式 高さ650mm	T9432	本	*	20,400	20,400	20,400	20,400
本体径φ80 貼付式 固定式 高さ800mm	T9433	本	*	22,600	22,600	22,600	22,600
車線分離標撤去 [手間のみ]							
穿孔式 可変式 (1本脚)	T9435	本	*	※	※	※	※
穿孔式 着脱式 (3本脚)	T9436	本	*	※	※	※	※
貼付式 固定式	T9437	本	*	※	※	※	※

注) 「※」欄は本土と同額

大 島	瀬戸内	加計呂麻島	徳之島	喜界島	沖永良部島	与論島	三島村	十島村
21,500	21,500	21,500	21,500	21,500	21,500	21,500	21,500	21,500
23,300	23,300	23,300	23,300	23,300	23,300	23,300	23,300	23,300
25,900	25,900	25,900	25,900	25,900	25,900	25,900	25,900	25,900
20,100	20,100	20,100	20,100	20,100	20,100	20,100	20,100	20,100
23,400	23,400	23,400	23,400	23,400	23,400	23,400	23,400	23,400
25,600	25,600	25,600	25,600	25,600	25,600	25,600	25,600	25,600
17,100	17,100	17,100	17,100	17,100	17,100	17,100	17,100	17,100
20,400	20,400	20,500	20,400	20,400	20,400	20,400	20,400	20,400
22,600	22,600	22,700	22,700	22,600	22,700	22,700	22,600	22,600
※	※	※	※	※	※	※	※	※
※	※	※	※	※	※	※	※	※
※	※	※	※	※	※	※	※	※

(10) 法面工〔材工共〕

規 格 ・ 仕 様		Tコード	単位	本 土	甌 島	獅子島	種子島	屋久島
モルタル吹付工	厚 5 cm	T8406	m ²	*	6,660	6,240	6,220	6,400
	厚 6 cm	T8407	m ²	*	6,890	6,420	6,400	6,600
	厚 7 cm	T8408	m ²	*	7,380	6,810	6,790	7,020
	厚 8 cm	T8409	m ²	*	8,150	7,480	7,450	7,730
	厚 9 cm	T8410	m ²	*	8,570	7,840	7,810	8,110
	厚 10cm	T8411	m ²	*	9,060	8,230	8,190	8,530
コンクリート吹付工	厚 10cm	T8415	m ²	*	9,000	8,140	8,130	8,450
	厚 15cm	T8416	m ²	*	11,500	10,100	10,100	10,600
	厚 20cm	T8417	m ²	*	14,200	12,500	12,400	13,000
植生基材吹付工	厚 3 cm	T8418	m ²	*	5,000	4,710	4,820	4,840
	厚 4 cm	T8419	m ²	*	5,750	5,360	5,510	5,540
	厚 5 cm	T8420	m ²	*	6,370	5,890	6,070	6,110
	厚 6 cm	T8421	m ²	*	7,340	6,760	6,990	7,030
	厚 7 cm	T8422	m ²	*	8,060	7,390	7,650	7,700
	厚 8 cm	T8423	m ²	*	9,020	8,260	8,550	8,610
	厚 10cm	T8424	m ²	*	10,450	9,560	9,920	9,950
客土吹付工	厚 1 cm	T8425	m ²	*	1,230	1,130	1,170	1,170
	厚 2 cm	T8426	m ²	*	2,100	1,910	1,980	1,990
	厚 3 cm	T8427	m ²	*	2,900	2,610	2,720	2,740
種子散布工		T8428	m ²	*	240	238	239	239
植生工(人力施工)	植生マット工 肥料袋付	T8387	m ²	*	2,530	2,530	2,530	2,530
	植生シート工 肥料袋無 標準品	T8388	m ²	*	909	908	908	909
	植生シート工 肥料袋無 環境品	T8399	m ²	*	1,290	1,290	1,290	1,290
	筋芝工 人工芝(種子帯)	T9300	m ²	*	1,250	1,250	1,250	1,250
	筋芝工 野芝・高麗芝	T9301	m ²	*	1,440	1,440	1,440	1,440
	張芝工 野芝・高麗芝(全面張り)	T9302	m ²	*	1,630	1,630	1,630	1,630
ネット張工	繊維ネット工 肥料袋無	T8389	m ²	*	875	873	873	874
	繊維ネット工 肥料袋付	T8390	m ²	*	2,210	2,210	2,210	2,210

大 島	瀬戸内	加計呂麻島	徳之島	喜界島	沖永良部島	与論島	三島村	十島村
6,400	6,420	—	6,440	6,520	6,520	6,580	6,690	7,400
6,600	6,630	—	6,660	6,740	6,740	6,820	6,940	7,740
7,020	7,050	—	7,090	7,190	7,190	7,280	7,430	8,400
7,730	7,760	—	7,800	7,920	7,920	8,020	8,210	9,350
8,110	8,150	—	8,190	8,320	8,320	8,440	8,630	9,870
8,530	8,570	—	8,630	8,770	8,770	8,900	9,130	10,450
8,450	8,480	—	8,550	8,670	8,680	8,780	9,000	10,280
10,600	10,600	—	10,800	10,900	10,900	11,100	11,500	13,500
13,000	13,100	—	13,300	13,500	13,500	13,700	14,200	16,900
4,980	4,990	5,150	4,990	4,990	5,010	5,030	4,760	5,100
5,730	5,730	5,950	5,730	5,740	5,760	5,790	5,430	5,880
6,340	6,350	6,620	6,350	6,350	6,390	6,410	5,970	6,530
7,300	7,310	7,640	7,310	7,320	7,360	7,390	6,860	7,530
8,020	8,020	8,400	8,030	8,030	8,080	8,120	7,500	8,280
8,970	8,980	9,410	8,980	8,990	9,040	9,090	8,380	9,280
10,450	10,450	10,950	10,450	10,450	10,450	10,550	9,720	10,750
1,220	1,220	1,270	1,220	1,220	1,230	1,230	1,150	1,260
2,080	2,080	2,190	2,080	2,090	2,100	2,110	1,940	2,160
2,880	2,880	3,040	2,880	2,880	2,900	2,920	2,660	2,990
240	240	241	240	240	240	241	239	241
2,530	2,530	2,530	2,530	2,530	2,530	2,530	2,530	2,530
909	909	910	909	909	909	910	908	909
1,290	1,290	1,290	1,290	1,290	1,290	1,290	1,290	1,290
1,250	1,250	1,250	1,250	1,250	1,250	1,250	1,250	1,250
1,440	1,440	1,440	1,440	1,440	1,440	1,440	1,440	1,440
1,630	1,630	1,630	1,630	1,630	1,630	1,630	1,630	1,630
874	874	875	874	874	874	875	874	875
2,210	2,210	2,210	2,210	2,210	2,210	2,210	2,210	2,210

(11) 吹付砕工

規 格 ・ 仕 様		Tコード	単 位	本 土	甌 島	獅子島	種子島	屋久島
モルタル・コンクリート吹付 〔材工共〕	150×150	TA394	m	*	10,050	9,850	9,850	9,950
	200×200	TA395	m	*	12,500	12,200	12,200	12,300
	300×300	TA396	m	*	20,000	19,100	19,100	19,500
	400×400	TA397	m	*	32,000	30,600	30,500	31,000
	500×500	TA398	m	*	44,600	42,300	42,200	42,900
	600×600	TA399	m	*	59,500	56,200	56,200	57,100
加算額	水切りコンクリート	TA411	m ³	*	76,800	67,700	67,500	70,000
	表面コテ仕上げ	TA412	m ²	*	1,410	1,410	1,410	1,410
	間詰めコンクリート	TA410	m ³	*	76,800	67,700	67,500	70,000
ラス張工		TA413	m ²	*	2,060	2,050	2,060	2,060

大 島	瀬戸内	加計呂麻島	徳之島	喜界島	沖永良部島	与論島	三島村	十島村
9,950	9,950	—	9,950	9,950	9,950	9,950	10,050	10,350
12,300	12,300	—	12,400	12,400	12,400	12,500	12,500	13,100
19,500	19,500	—	19,500	19,600	19,600	19,800	20,000	21,300
31,000	31,100	—	31,300	31,500	31,500	31,700	32,000	34,300
42,900	43,200	—	43,300	43,700	43,700	44,000	44,600	48,200
57,100	57,500	—	57,800	58,200	58,200	58,700	59,500	64,700
70,000	71,200	—	71,900	73,200	73,200	74,400	76,800	91,200
1,410	1,410	1,410	1,410	1,410	1,410	1,410	1,410	1,410
70,000	71,200	—	71,900	73,200	73,200	74,400	76,800	91,200
2,060	2,060	2,070	2,060	2,060	2,060	2,070	2,050	2,060

(12) 道路植栽工

規 格 ・ 仕 様		Tコード	単位	本 土	甌 島	獅子島	種子島	屋久島
植樹工低木〔手間のみ〕	樹高 60cm未満	T8430	本	*	※	※	※	※
植樹工中木〔手間のみ〕	樹高 60cm以上100cm未満	T8431	本	*	※	※	※	※
	樹高 100cm以上200cm未満	T8432	本	*	※	※	※	※
	樹高 200cm以上300cm未満	T8433	本	*	※	※	※	※
植樹工高木〔手間のみ〕	幹周 20cm未満	T8434	本	*	※	※	※	※
	幹周 20cm以上40cm未満	T8435	本	*	※	※	※	※
	幹周 40cm以上60cm未満	T8436	本	*	※	※	※	※
	幹周 60cm以上90cm未満	T8437	本	*	※	※	※	※
支柱設置 中木〔材工共〕								
二脚鳥居添木付	樹高 250cm以上	T8438	本	*	6,430	6,430	6,430	6,430
八ツ掛(竹)	樹高 100cm以上	T8439	本	*	2,780	2,780	2,780	2,780
布掛(竹)	樹高 100cm以上	T8440	m	*	1,430	1,430	1,430	1,430
添柱形(1本形・竹)	樹高 100cm以上	T8465	本	*	1,010	1,010	1,010	1,010
生垣形	樹高 100cm以上	T8442	m	*	1,710	1,710	1,710	1,710
支柱設置 高木〔材工共〕								
二脚鳥居添木付	幹周 30cm未満	T8443	本	*	6,530	6,530	6,530	6,530
二脚鳥居添木無	幹周 30cm以上40cm未満	T8444	本	*	3,760	3,760	3,760	3,760
三脚鳥居	幹周 30cm以上60cm未満	T8445	本	*	5,360	5,360	5,360	5,360
十字鳥居	幹周 30cm以上	T8446	本	*	9,880	9,880	9,880	9,880
二脚鳥居組合せ	幹周 50cm以上	T8447	本	*	10,400	10,400	10,400	10,400
八ツ掛	幹周 40cm未満	T8448	本	*	15,400	15,400	15,400	15,400
	幹周 40cm以上	T8449	本	*	17,000	17,000	17,000	17,000
支柱撤去〔手間のみ〕								
中木 二脚鳥居添木付・八ツ掛・添柱形(1本形・竹)		T8466	本	*	※	※	※	※
中木 布掛(竹)・生垣形		T8469	m	*	※	※	※	※
高木(各種)		T8468	本	*	※	※	※	※
せん定〔手間のみ〕								
高木せん定(夏期)	幹周 30cm未満	T8450	本	*	※	※	※	※
	幹周 30cm以上60cm未満	T8451	本	*	※	※	※	※
	幹周 60cm以上90cm未満	T8454	本	*	※	※	※	※
	幹周 90cm以上120cm未満	T8455	本	*	※	※	※	※
高木せん定(冬期)	幹周 30cm未満	T8452	本	*	※	※	※	※
	幹周 30cm以上60cm未満	T8453	本	*	※	※	※	※
	幹周 60cm以上90cm未満	T8456	本	*	※	※	※	※
	幹周 90cm以上120cm未満	T8457	本	*	※	※	※	※
中低木(球形)	樹高 100cm未満	T8458	本	*	※	※	※	※
	樹高 100cm以上200cm未満	T8459	本	*	※	※	※	※
	樹高 200cm以上300cm未満	T8460	本	*	※	※	※	※
中低木(円筒形)	樹高 100cm未満	T8461	本	*	※	※	※	※
	樹高 100cm以上200cm未満	T8462	本	*	※	※	※	※
	樹高 200cm以上300cm未満	T8463	本	*	※	※	※	※
寄植せん定	低木	T8464	m ²	*	※	※	※	※
	中木	T8597	m ²	*	※	※	※	※

注) 「※」欄は本土と同額

大 島	瀬戸内	加計呂麻島	徳之島	喜界島	沖永良部島	与論島	三島村	十島村
※	※	※	※	※	※	※	※	※
※	※	※	※	※	※	※	※	※
※	※	※	※	※	※	※	※	※
※	※	※	※	※	※	※	※	※
※	※	※	※	※	※	※	※	※
※	※	※	※	※	※	※	※	※
※	※	※	※	※	※	※	※	※
6,430	6,430	6,430	6,430	6,430	6,430	6,430	6,430	6,430
2,780	2,780	2,780	2,780	2,780	2,780	2,780	2,780	2,780
1,430	1,430	1,430	1,430	1,430	1,430	1,430	1,430	1,430
1,010	1,010	1,010	1,010	1,010	1,010	1,010	1,010	1,010
1,710	1,710	1,710	1,710	1,710	1,710	1,710	1,710	1,710
6,530	6,530	6,530	6,530	6,530	6,530	6,530	6,530	6,530
3,760	3,760	3,760	3,760	3,760	3,760	3,760	3,760	3,760
5,360	5,360	5,360	5,360	5,360	5,360	5,360	5,360	5,360
9,880	9,880	9,880	9,880	9,880	9,880	9,880	9,880	9,880
10,400	10,400	10,400	10,400	10,400	10,400	10,400	10,400	10,400
15,400	15,400	15,400	15,400	15,400	15,400	15,400	15,400	15,400
17,000	17,000	17,000	17,000	17,000	17,000	17,000	17,000	17,000
※	※	※	※	※	※	※	※	※
※	※	※	※	※	※	※	※	※
※	※	※	※	※	※	※	※	※
※	※	※	※	※	※	※	※	※
※	※	※	※	※	※	※	※	※
※	※	※	※	※	※	※	※	※
※	※	※	※	※	※	※	※	※
※	※	※	※	※	※	※	※	※
※	※	※	※	※	※	※	※	※
※	※	※	※	※	※	※	※	※
※	※	※	※	※	※	※	※	※
※	※	※	※	※	※	※	※	※
※	※	※	※	※	※	※	※	※
※	※	※	※	※	※	※	※	※
※	※	※	※	※	※	※	※	※
※	※	※	※	※	※	※	※	※
※	※	※	※	※	※	※	※	※
※	※	※	※	※	※	※	※	※
※	※	※	※	※	※	※	※	※

(12) 道路植栽工

規 格 ・ 仕 様	Tコード	単位	本 土	甌 島	獅子島	種子島	屋久島	
植樹管理 施肥〔手間のみ〕	高木 幹周 60cm未満	T8570	本	*	※	※	※	※
	高木 幹周 60cm以上120cm未満	T8571	本	*	※	※	※	※
	中木 樹高 200cm以上300cm未満	T8572	本	*	※	※	※	※
	中木・低木 樹高200cm未満	T8573	本	*	※	※	※	※
	寄 植 中木・低木 (株物)	T8574	m ²	*	※	※	※	※
	芝	T8575	m ²	*	※	※	※	※
植樹管理 除草〔手間のみ〕	抜根除草 植込み地	T8576	m ²	*	※	※	※	※
	抜根除草 芝生地	T8577	m ²	*	※	※	※	※
植樹管理 芝刈り〔手間のみ〕		T8578	m ²	*	※	※	※	※
植樹管理 灌水〔手間のみ〕	トラック使用	T8579	m ²	*	※	※	※	※
	散水車使用(貸与車)		m ²	*	※	※	※	※
植樹管理 防除〔手間のみ〕	低木 樹高 60cm未満	T8581	本	*	※	※	※	※
	中木 樹高 60cm以上100cm未満	T8582	本	*	※	※	※	※
	中木 樹高 100cm以上200cm未満	T8583	本	*	※	※	※	※
	中木 樹高 200cm以上300cm未満	T8584	本	*	※	※	※	※
	高木 幹周 60cm未満	T8585	本	*	※	※	※	※
	高木 幹周 60cm以上120cm未満	T8586	本	*	※	※	※	※
	寄植 低木	T8587	m ²	*	※	※	※	※
	寄植 中木	T8588	m ²	*	※	※	※	※
	芝	T8589	m ²	*	※	※	※	※
移植工(堀取工)〔手間のみ〕	低木(株物) 樹高 60cm未満	T8590	本	*	※	※	※	※
	中木 樹高 60cm以上100cm未満	T8591	本	*	※	※	※	※
	中木 樹高 100cm以上200cm未満	T8592	本	*	※	※	※	※
	中木 樹高 200cm以上300cm未満	T8593	本	*	※	※	※	※
	高木 幹周 30cm未満	T8594	本	*	※	※	※	※
	高木 幹周 30cm以上60cm未満	T8595	本	*	※	※	※	※
	高木 幹周 60cm以上90cm未満	T8596	本	*	※	※	※	※
地被類植付〔手間のみ〕		T8599	鉢	*	※	※	※	※

注) 「※」欄は本土と同額

大 島	瀬戸内	加計呂麻島	徳之島	喜界島	沖永良部島	与論島	三島村	十島村
※	※	※	※	※	※	※	※	※
※	※	※	※	※	※	※	※	※
※	※	※	※	※	※	※	※	※
※	※	※	※	※	※	※	※	※
※	※	※	※	※	※	※	※	※
※	※	※	※	※	※	※	※	※
※	※	※	※	※	※	※	※	※
※	※	※	※	※	※	※	※	※
※	※	※	※	※	※	※	※	※
※	※	※	※	※	※	※	※	※
※	※	※	※	※	※	※	※	※
※	※	※	※	※	※	※	※	※
※	※	※	※	※	※	※	※	※
※	※	※	※	※	※	※	※	※
※	※	※	※	※	※	※	※	※
※	※	※	※	※	※	※	※	※
※	※	※	※	※	※	※	※	※
※	※	※	※	※	※	※	※	※
※	※	※	※	※	※	※	※	※
※	※	※	※	※	※	※	※	※
※	※	※	※	※	※	※	※	※
※	※	※	※	※	※	※	※	※
※	※	※	※	※	※	※	※	※
※	※	※	※	※	※	※	※	※
※	※	※	※	※	※	※	※	※
※	※	※	※	※	※	※	※	※
※	※	※	※	※	※	※	※	※
※	※	※	※	※	※	※	※	※
※	※	※	※	※	※	※	※	※
※	※	※	※	※	※	※	※	※
※	※	※	※	※	※	※	※	※
※	※	※	※	※	※	※	※	※

(13) 公園植栽工

規 格 ・ 仕 様	Tコード	単位	本 土	甌 島	獅子島	種子島	屋久島
植樹〔手間のみ〕							
低 木 (株物) 樹高 60cm未満	T9416	本	*	※	※	※	※
中 木 樹高 60cm以上100cm未満	T9417	本	*	※	※	※	※
中 木 樹高 100cm以上200cm未満	T9362	本	*	※	※	※	※
中 木 樹高 200cm以上300cm未満	T9363	本	*	※	※	※	※
支柱設置〔材工共〕							
中 木 二脚鳥居添木付 樹高 250cm以上	T9364	本	*	5,880	5,880	5,880	5,880
八ツ掛 (竹) 樹高 100cm以上	T9365	本	*	2,470	2,470	2,470	2,470
添柱形 (1本形) 樹高 100cm以上	T9366	本	*	915	915	915	915
布掛 (竹) 樹高 100cm以上	T9367	m	*	1,270	1,270	1,270	1,270
生垣形 樹高 100cm以上	T9368	m	*	1,550	1,550	1,550	1,550
地被類植付〔手間のみ〕							
	T8598	鉢	*	※	※	※	※

注) 「※」欄は本土と同額

(14) 橋梁用伸縮継手装置設置工〔手間のみ〕

規 格 ・ 仕 様	Tコード	単位	本 土	甌 島	獅子島	種子島	屋久島
新設 軽量型 1.8m当たり50kg未満	T8478	m	*	39,700	39,200	39,200	40,100
新設 普通型 1.8m当たり50kg以上180kg未満	T8479	m	*	42,600	42,000	42,100	43,100
補修 軽量型	1車線相当 (3.6m標準)	T8474	m	*	129,000	129,000	129,000
	2車線相当 (7.2m標準)	T8475	m	*	106,000	106,000	106,000
補修 普通型	1車線相当 (3.6m標準)	T8476	m	*	136,000	136,000	136,000
	2車線相当 (7.2m標準)	T8477	m	*	111,000	111,000	111,000

(15) 橋梁用埋設型伸縮継手装置設置工

規 格 ・ 仕 様	Tコード	単位	本 土	甌 島	獅子島	種子島	屋久島
新 設〔手間のみ〕							
舗装厚内型 後付工法	T9376	m	*	※	※	※	※
床版箱抜型 先付工法	T9377	m	*	※	※	※	※
床版箱抜型 後付工法	T9378	m	*	※	※	※	※
補 修〔手間のみ〕							
舗装厚内型	1車線相当 (3.6m標準)	T9379	m	*	67,000	67,000	67,000
	2車線相当 (7.2m標準)	T9380	m	*	60,400	60,400	60,400
床版箱抜型	1車線相当 (3.6m標準)	T9381	m	*	85,300	85,300	85,300
	2車線相当 (7.2m標準)	T9382	m	*	74,100	74,100	74,100
本体材料費加算額							
舗装厚内型 本体材料費	T9383	m3	*	1,490,000	1,480,000	1,480,000	1,480,000
床版箱抜型	特殊合材費	T9384	m3	*	901,000	889,000	894,000
	伸縮金物費	T9385	m	*	36,900	36,900	36,900

注) 「※」欄は本土と同額

(16) 橋面防水工〔材工共〕

規 格 ・ 仕 様	Tコード	単位	本 土	甌 島	獅子島	種子島	屋久島
シート系防水 (アスファルト系)	新 設	T8380	m ²	*	2,250	2,210	2,220
	補 修	T8381	m ²	*	2,600	2,560	2,570
塗膜系防水 (アスファルト系)	新 設	T8385	m ²	*	1,730	1,710	1,710
	補 修	T8386	m ²	*	2,190	2,170	2,170

大 島	瀬戸内	加計呂麻島	徳之島	喜界島	沖永良部島	与論島	三島村	十島村
※	※	※	※	※	※	※	※	※
※	※	※	※	※	※	※	※	※
※	※	※	※	※	※	※	※	※
※	※	※	※	※	※	※	※	※
5,880	5,880	5,880	5,880	5,880	5,880	5,880	5,880	5,880
2,470	2,470	2,470	2,470	2,470	2,470	2,470	2,470	2,470
915	915	915	915	915	915	915	915	915
1,270	1,270	1,270	1,270	1,270	1,270	1,270	1,270	1,270
1,550	1,550	1,550	1,550	1,550	1,550	1,550	1,550	1,550
※	※	※	※	※	※	※	※	※

大 島	瀬戸内	加計呂麻島	徳之島	喜界島	沖永良部島	与論島	三島村	十島村
39,000	39,000	—	38,900	39,100	39,100	39,300	—	—
41,800	41,800	—	41,600	41,900	41,900	42,100	—	—
129,000	129,000	129,000	129,000	129,000	129,000	129,000	129,000	129,000
106,000	106,000	106,000	106,000	106,000	106,000	106,000	106,000	106,000
136,000	136,000	136,000	136,000	136,000	136,000	136,000	136,000	136,000
111,000	111,000	111,000	111,000	111,000	111,000	111,000	111,000	111,000

大 島	瀬戸内	加計呂麻島	徳之島	喜界島	沖永良部島	与論島	三島村	十島村
※	※	※	※	※	※	※	※	※
※	※	※	※	※	※	※	※	※
※	※	※	※	※	※	※	※	※
67,000	67,000	67,000	67,000	67,000	67,000	67,000	67,000	67,000
60,400	60,400	60,400	60,400	60,400	60,400	60,400	60,400	60,400
85,300	85,300	85,300	85,300	85,300	85,300	85,300	85,300	85,300
74,100	74,100	74,100	74,100	74,100	74,100	74,100	74,100	74,100
1,500,000	1,500,000	1,510,000	1,500,000	1,500,000	1,500,000	1,500,000	1,480,000	1,490,000
903,000	903,000	914,000	903,000	903,000	904,000	905,000	891,000	903,000
37,000	37,000	37,000	37,000	37,000	37,000	37,000	36,900	36,900

大 島	瀬戸内	加計呂麻島	徳之島	喜界島	沖永良部島	与論島	三島村	十島村
2,240	2,240	2,250	2,240	2,240	2,240	2,240	2,220	2,260
2,590	2,590	2,610	2,590	2,590	2,600	2,600	2,580	2,610
1,720	1,720	1,730	1,720	1,720	1,720	1,720	1,710	1,730
2,190	2,190	2,200	2,190	2,190	2,190	2,190	2,170	2,200

(17) 薄層カラー舗装工〔材工共〕

規 格 ・ 仕 様	Tコード	単位	本 土	甌 島	獅子島	種子島	屋久島
樹脂モルタル舗装工							
舗装厚6mm以下	TA501	m ²	*	5,880	5,800	5,830	5,840
舗装厚6mm超え8mm以下	TA502	m ²	*	7,770	7,670	7,710	7,720
舗装厚8mm超え10mm以下	TA503	m ²	*	9,210	9,090	9,130	9,150
景観透水性舗装工							
舗装厚10mm以下	TA504	m ²	*	7,500	7,380	7,430	7,440
舗装厚10mm超え15mm以下	TA505	m ²	*	9,650	9,470	9,540	9,560
樹脂系すべり止め舗装工							
車道 RPN-101	TA506	m ²	*	5,860	5,790	5,820	5,820
車道 RPN-102	TA507	m ²	*	7,220	7,150	7,170	7,180
車道 RPN-103	TA508	m ²	*	6,470	6,400	6,420	6,430
車道 RPN-104	TA509	m ²	*	7,830	7,750	7,780	7,780
車道 RPN-201	TA510	m ²	*	9,610	9,540	9,570	9,570
車道 RPN-202	TA511	m ²	*	11,000	10,900	10,900	10,900
車道 RPN-203	TA512	m ²	*	10,600	10,500	10,500	10,500
車道 RPN-204	TA513	m ²	*	11,900	11,800	11,800	11,800
車道 RPN-301	TA514	m ²	*	6,550	6,490	6,510	6,510
車道 RPN-302	TA515	m ²	*	8,110	8,040	8,060	8,070
車道 RPN-303	TA516	m ²	*	7,510	7,440	7,460	7,470
車道 RPN-304	TA517	m ²	*	8,970	8,890	8,920	8,920
車道, ETCレーン RPN-401	TA518	m ²	*	9,970	9,890	9,920	9,930
車道, ETCレーン RPN-402	TA519	m ²	*	11,500	11,400	11,400	11,400
歩道, 自転車道 RPN-501	TA520	m ²	*	6,640	6,580	6,600	6,610
歩道, 自転車道 RPN-502	TA521	m ²	*	8,000	7,940	7,960	7,960
車道 RPN-601	TA522	m ²	*	6,710	6,670	6,680	6,690
車道 RPN-602	TA523	m ²	*	7,460	7,420	7,430	7,440

大 島	瀬戸内	加計呂麻島	徳之島	喜界島	沖永良部島	与論島	三島村	十島村
5,900	5,910	5,970	5,900	5,910	5,910	5,920	5,820	5,890
7,800	7,810	7,890	7,800	7,810	7,810	7,820	7,690	7,790
9,250	9,260	9,370	9,250	9,270	9,270	9,280	9,110	9,230
7,540	7,550	7,650	7,540	7,550	7,550	7,560	7,400	7,520
9,700	9,720	9,870	9,710	9,730	9,730	9,750	9,510	9,670
5,860	5,860	5,910	5,860	5,860	5,870	5,870	5,810	5,870
7,220	7,220	7,270	7,220	7,220	7,230	7,230	7,160	7,230
6,470	6,470	6,520	6,470	6,470	6,480	6,480	6,410	6,480
7,830	7,830	7,880	7,830	7,830	7,840	7,840	7,770	7,840
9,610	9,610	9,660	9,610	9,610	9,620	9,620	9,560	9,620
11,000	11,000	11,000	11,000	11,000	11,000	11,000	10,900	11,000
10,600	10,600	10,600	10,600	10,600	10,600	10,600	10,500	10,600
11,900	11,900	11,900	11,900	11,900	11,900	11,900	11,800	11,900
6,550	6,550	6,590	6,550	6,550	6,550	6,560	6,500	6,560
8,100	8,100	8,150	8,110	8,110	8,110	8,110	8,060	8,120
7,500	7,500	7,550	7,500	7,500	7,510	7,510	7,450	7,520
8,960	8,960	9,010	8,960	8,960	8,970	8,970	8,910	8,980
9,960	9,960	10,020	9,970	9,970	9,970	9,980	9,910	9,980
11,500	11,500	11,500	11,500	11,500	11,500	11,500	11,400	11,500
6,640	6,640	6,680	6,640	6,640	6,650	6,650	6,600	6,650
8,000	8,000	8,040	8,000	8,000	8,010	8,010	7,950	8,010
6,710	6,710	6,730	6,710	6,710	6,710	6,710	6,680	6,710
7,460	7,460	7,490	7,460	7,460	7,460	7,470	7,430	7,470

(18) 軟弱地盤処理工〔手間のみ〕

規 格 ・ 仕 様		Tコード	単位	本 土	甌 島	獅子島	種子島	屋久島
サンドドレーン工	打設長10m未満	TA417	m	*	※	※	※	※
	打設長10m以上 20m未満	TA418	m	*	※	※	※	※
	打設長20m以上 35m未満	TA425	m	*	※	※	※	※
サンドコンパクションバイル工	打設長10m未満	TA421	m	*	※	※	※	※
	打設長10m以上 20m未満	TA422	m	*	※	※	※	※
	打設長20m以上 35m未満	TA426	m	*	※	※	※	※

注) 「※」欄は本土と同額

(19) 鉄筋挿入工

規 格 ・ 仕 様		Tコード	単位	本 土	甌 島	獅子島	種子島	屋久島
鉄筋挿入工	現場条件Ⅰ	T9440	m	*	※	※	※	※
	現場条件Ⅱ	T9441	m	*	※	※	※	※
	現場条件Ⅲ	T9444	m	*	※	※	※	※
削孔機械の上下移動		T9442	回	*	※	※	※	※
仮設足場の設置・撤去		T9443	空m3	*	4,530	4,530	4,530	4,530

注) 「※」欄は本土と同額

(20) グルーピング工〔手間のみ〕

規 格 ・ 仕 様		Tコード	単位	本 土	甌 島	獅子島	種子島	屋久島
縦方向	幅9mm深6mm間隔60mm	T9450	m2	*	※	※	※	※
	幅9mm深4mm間隔60mm	T9451	m2	*	※	※	※	※
横方向	幅9mm深6mm間隔60mm	T9452	m2	*	※	※	※	※
	幅36mm深10mm(路面排水用)	T9453	m	*	※	※	※	※

注) 「※」欄は本土と同額

(21) コンクリート表面処理工(ウォータージェット工)

規 格 ・ 仕 様		Tコード	単位	本 土	甌 島	獅子島	種子島	屋久島
コンクリート表面処理工 (ウォータージェット工)	コンクリート表面処理	T9447	m2	*	※	※	※	※

注) 「※」欄は本土と同額

大 島	瀬戸内	加計呂麻島	徳之島	喜界島	沖永良部島	与論島	三島村	十島村
※	※	※	※	※	※	※	※	※
※	※	※	※	※	※	※	※	※
※	※	※	※	※	※	※	※	※
※	※	※	※	※	※	※	※	※
※	※	※	※	※	※	※	※	※

大 島	瀬戸内	加計呂麻島	徳之島	喜界島	沖永良部島	与論島	三島村	十島村
※	※	※	※	※	※	※	※	※
※	※	※	※	※	※	※	※	※
※	※	※	※	※	※	※	※	※
4,530	4,530	4,530	4,530	4,530	4,530	4,530	4,530	4,530

大 島	瀬戸内	加計呂麻島	徳之島	喜界島	沖永良部島	与論島	三島村	十島村
※	※	※	※	※	※	※	※	※
※	※	※	※	※	※	※	※	※
※	※	※	※	※	※	※	※	※
※	※	※	※	※	※	※	※	※

大 島	瀬戸内	加計呂麻島	徳之島	喜界島	沖永良部島	与論島	三島村	十島村
※	※	※	※	※	※	※	※	※

【**港灣工事**】

(1) 底面工〔材工共〕

規 格 ・ 仕 様	Tコード	単位	本 土	甌 島	獅子島
ケーソン製作	T8945	m ²	*	554	547
方塊・蓋ブロック・根固ブロック・基礎ブロック製作	T8946	m ²	*	554	547
セルラー・L型ブロック製作	T8947	m ²	*	554	547

(2) マット工〔材工共〕

規 格 ・ 仕 様	Tコード	単位	本 土	甌 島	獅子島
アスファルトマット (工場製作)設置	T9655	m ²	*	16,000	14,900
ゴム系マット(再生)設置	T9656	m ²	*	11,800	11,600

(3) 支保工〔材工共〕

規 格 ・ 仕 様	Tコード	単位	本 土	甌 島	獅子島
ケーソン製作 海上打継用支保工	TA450	m	*	7,330	6,950
上部工製作 重力式	TA451	m	*	7,020	6,950
上部工製作 鋼矢板式	TA452	m	*	22,800	22,400

(4) 足場工〔材工共〕

規 格 ・ 仕 様	Tコード	単位	本 土	甌 島	獅子島
枠組足場(手摺先行型(外足場))					
ケーソン製作	T8920	m ²	*	2,560	2,470
方塊製作	T8926	m ²	*	2,260	2,170
セルラー・L型ブロック製作	T8928	m ²	*	2,660	2,570
上部工製作 重力式	T8940	m ²	*	3,110	3,020
上部工製作 鋼矢板式	T8941	m ²	*	3,110	3,020
内足場					
ケーソン製作	T8931	m ²	*	2,590	2,070
セルラー・L型ブロック製作	T8937	m ²	*	2,640	2,120

(5) 鉄筋工〔手間のみ〕

規 格 ・ 仕 様	Tコード	単位	本 土	甌 島	獅子島
ケーソン製作	T8985	t	*	※	※
セルラー・L型ブロック製作	T8993	t	*	※	※
上部工製作	T8982	t	*	※	※

注) 「※」欄は本土と同額

種子島	屋久島	大 島	瀬戸内	加計呂麻島	徳之島	喜界島	沖永良部島	与論島	三島村	十島村
549	550	554	554	560	555	554	555	556	547	554
549	550	554	554	560	555	554	555	556	547	554
549	550	554	554	560	555	554	555	556	547	554

種子島	屋久島	大 島	瀬戸内	加計呂麻島	徳之島	喜界島	沖永良部島	与論島	三島村	十島村
15,300	15,400	15,900	15,900	16,800	16,000	15,900	16,100	16,100	14,900	16,000
11,700	11,700	11,800	11,800	12,000	11,800	11,800	11,900	11,900	11,600	11,800

種子島	屋久島	大 島	瀬戸内	加計呂麻島	徳之島	喜界島	沖永良部島	与論島	三島村	十島村
7,070	7,100	7,320	7,320	7,620	7,360	7,340	7,400	7,420	6,950	7,300
6,980	6,980	7,020	7,020	7,070	7,030	7,020	7,030	7,040	6,950	7,020
22,500	22,500	22,800	22,800	23,100	22,800	22,800	22,900	22,900	22,400	22,800

種子島	屋久島	大 島	瀬戸内	加計呂麻島	徳之島	喜界島	沖永良部島	与論島	三島村	十島村
2,500	2,510	2,570	2,570	2,670	2,580	2,580	2,590	2,600	2,480	2,570
2,200	2,210	2,270	2,270	2,370	2,280	2,280	2,290	2,300	2,180	2,270
2,600	2,610	2,670	2,670	2,770	2,680	2,680	2,690	2,700	2,580	2,670
3,050	3,060	3,120	3,120	3,220	3,130	3,130	3,140	3,150	3,030	3,120
3,050	3,060	3,120	3,120	3,220	3,130	3,130	3,140	3,150	3,030	3,120
2,300	2,340	2,570	2,630	2,940	2,590	2,590	2,630	2,650	2,200	2,580
2,350	2,390	2,620	2,680	2,990	2,640	2,640	2,680	2,700	2,250	2,630

種子島	屋久島	大 島	瀬戸内	加計呂麻島	徳之島	喜界島	沖永良部島	与論島	三島村	十島村
※	※	※	※	※	※	※	※	※	※	※
※	※	※	※	※	※	※	※	※	※	※
※	※	※	※	※	※	※	※	※	※	※

(6) 吊鉄筋工〔手間のみ〕

規 格 ・ 仕 様		Tコード	単位	本 土	甑 島	獅子島
吊鉄筋・吊バー						
鉄筋径 38mm未満	クレーン抜き(現場組立)	T8994	t	*	※	※
鉄筋径 38mm以上50mm未満	クレーン抜き(現場組立)	T8995	t	*	※	※
鉄筋径 50mm以上80mm未満	クレーン抜き(現場組立)	T8998	t	*	※	※

注) 「※」欄は本土と同額

(7) ケーソン製作工

規 格 ・ 仕 様		Tコード	単位	本 土	甑 島	獅子島
型枠工〔材工共〕	クレーン抜き	T8906	m ²	*	5,730	5,540
コンクリート打設工〔手間のみ〕						
ポンプ車(コンクリート運搬含む)		T8965	m ³	*	※	※

注) 「※」欄は本土と同額

(8) 方塊・蓋ブロック・根固ブロック・基礎ブロック製作工 陸上施工

規 格 ・ 仕 様		Tコード	単位	本 土	甑 島	獅子島
型枠工〔材工共〕	クレーン抜き	T8912	m ²	*	4,530	4,340
コンクリート打設工〔手間のみ〕						
ポンプ車(コンクリート運搬含む)		T8966	m ³	*	※	※
クレーン抜き(コンクリート運搬別途)		T8968	m ³	*	※	※
ミキサーから直接(コンクリート運搬別途)		T8969	m ³	*	※	※

注) 「※」欄は本土と同額

(9) セルラー・L型ブロック製作工

規 格 ・ 仕 様		Tコード	単位	本 土	甑 島	獅子島
型枠工〔材工共〕	クレーン抜き	T8914	m ²	*	6,230	6,040
コンクリート打設工〔手間のみ〕						
ポンプ車(コンクリート運搬含む)		T8970	m ³	*	※	※
クレーン抜き(コンクリート運搬別途)		T8973	m ³	*	※	※
ミキサーから直接(コンクリート運搬別途)		T8974	m ³	*	※	※

注) 「※」欄は本土と同額

種子島	屋久島	大 島	瀬戸内	加計呂麻島	徳之島	喜界島	沖永良部島	与論島	三島村	十島村
※	※	※	※	※	※	※	※	※	※	※
※	※	※	※	※	※	※	※	※	※	※
※	※	※	※	※	※	※	※	※	※	※

種子島	屋久島	大 島	瀬戸内	加計呂麻島	徳之島	喜界島	沖永良部島	与論島	三島村	十島村
5, 610	5, 620	5, 750	5, 750	5, 950	5, 770	5, 770	5, 790	5, 800	5, 570	5, 740
※	※	※	※	※	※	※	※	※	※	※

種子島	屋久島	大 島	瀬戸内	加計呂麻島	徳之島	喜界島	沖永良部島	与論島	三島村	十島村
4, 410	4, 420	4, 550	4, 550	4, 750	4, 570	4, 570	4, 590	4, 600	4, 370	4, 540
※	※	※	※	※	※	※	※	※	※	※
※	※	※	※	※	※	※	※	※	※	※
※	※	※	※	※	※	※	※	※	※	※

種子島	屋久島	大 島	瀬戸内	加計呂麻島	徳之島	喜界島	沖永良部島	与論島	三島村	十島村
6, 110	6, 120	6, 250	6, 250	6, 450	6, 270	6, 270	6, 290	6, 300	6, 070	6, 240
※	※	※	※	※	※	※	※	※	※	※
※	※	※	※	※	※	※	※	※	※	※
※	※	※	※	※	※	※	※	※	※	※

(10) 上部工 陸上施工

規 格 ・ 仕 様		Tコード	単位	本 土	甌 島	獅子島
型枠工〔材工共〕						
上部工製作 重力式	クレーン抜き 鋼製型枠	T8917	m ²	*	9,230	9,040
	クレーン抜き 木製型枠	T8918	m ²	*	10,100	10,100
コンクリート打設工〔手間のみ〕						
ポンプ車（コンクリート運搬含む）		T8975	m ³	*	※	※
クレーン抜き（コンクリート運搬別途）		T8977	m ³	*	※	※
ミキサーから直接（コンクリート運搬別途）		T8978	m ³	*	※	※

注)「※」欄は本土と同額

(11) 上部工 海上施工

規 格 ・ 仕 様		Tコード	単位	本 土	甌 島	獅子島
型枠工〔材工共〕						
上部工製作 鋼矢板式	クレーン抜き 鋼製型枠	T8915	m ²	*	9,230	9,040
	クレーン抜き 木製型枠	T8916	m ²	*	10,100	10,100
コンクリート打設工〔手間のみ〕						
台船バケット・自積バケット（コンクリート運搬・作業船別途）		T8979	m ³	*	※	※
ミキサー船（コンクリート運搬・作業船別途）		T8980	m ³	*	※	※

注)「※」欄は本土と同額

(12) 止水板工〔手間のみ〕

規 格 ・ 仕 様		Tコード	単位	本 土	甌 島	獅子島
止水板取付	陸上施工 クレーン抜き	TA462	個	*	※	※
	海上施工	TA463	個	*	※	※
止水板取外	海上施工	TA470	個	*	※	※

注)「※」欄は本土と同額

(13) 上蓋工

規 格 ・ 仕 様		Tコード	単位	本 土	甌 島	獅子島
上蓋使用料			m ²	-	-	-
上蓋取付・取外	〔手間のみ〕	TA481	函	*	※	※

注)「※」欄は本土と同額

(14) 伸縮目地工〔材工共〕

規 格 ・ 仕 様		Tコード	単位	本 土	甌 島	獅子島
伸縮目地工						
瀝 青 系		T9645	m ²	*	2,640	2,620
発泡樹脂体系		T9646	m ²	*	2,510	2,500

種子島	屋久島	大 島	瀬戸内	加計呂麻島	徳之島	喜界島	沖永良部島	与論島	三島村	十島村
9,110	9,120	9,250	9,250	9,450	9,270	9,270	9,290	9,300	9,070	9,240
10,100	10,100	10,100	10,100	10,100	10,100	10,100	10,100	10,100	10,100	10,100
※	※	※	※	※	※	※	※	※	※	※
※	※	※	※	※	※	※	※	※	※	※
※	※	※	※	※	※	※	※	※	※	※

種子島	屋久島	大 島	瀬戸内	加計呂麻島	徳之島	喜界島	沖永良部島	与論島	三島村	十島村
9,110	9,120	9,250	9,250	9,450	9,270	9,270	9,290	9,300	9,070	9,240
10,100	10,100	10,100	10,100	10,100	10,100	10,100	10,100	10,100	10,100	10,100
※	※	※	※	※	※	※	※	※	※	※
※	※	※	※	※	※	※	※	※	※	※

種子島	屋久島	大 島	瀬戸内	加計呂麻島	徳之島	喜界島	沖永良部島	与論島	三島村	十島村
※	※	※	※	※	※	※	※	※	※	※
※	※	※	※	※	※	※	※	※	※	※
※	※	※	※	※	※	※	※	※	※	※

種子島	屋久島	大 島	瀬戸内	加計呂麻島	徳之島	喜界島	沖永良部島	与論島	三島村	十島村
-	-	-	-	-	-	-	-	-	-	-
※	※	※	※	※	※	※	※	※	※	※

種子島	屋久島	大 島	瀬戸内	加計呂麻島	徳之島	喜界島	沖永良部島	与論島	三島村	十島村
2,620	2,630	2,640	2,640	2,660	2,640	2,640	2,640	2,650	2,620	2,640
2,500	2,500	2,510	2,510	2,510	2,510	2,510	2,510	2,510	2,510	2,520

(15) 係船柱取付工

規 格 ・ 仕 様	Tコード	単位	本 土	甌 島	獅子島	
係船柱取付 [手間のみ]						
けん引力 100 k N未満 (10 t 未満)	陸上施工 クレーン抜き	T9202	基	*	※	※
	海上施工	T9203	基	*	※	※
100 k N以上150 k N未満 (10 t 以上15 t 未満)	陸上施工 クレーン抜き	T9205	基	*	※	※
	海上施工	T9206	基	*	※	※
150 k N以上1000 k N未満 (15 t 以上100 t)	陸上施工 クレーン抜き	T9208	基	*	※	※
	海上施工	T9209	基	*	※	※
1000 k N以上 (100 t 以上)	陸上施工 クレーン抜き	T9211	基	*	※	※
	海上施工	T9212	基	*	※	※
架台現場製作 [材工共]						
けん引力 100 k N未満 (10 t 未満)	陸上施工	T9213	基	*	9,720	9,600
	海上施工	T9214	基	*	9,720	9,600
100 k N以上150 k N未満 (10 t 以上15 t 未満)	陸上施工	T9215	基	*	10,600	10,500
	海上施工	T9216	基	*	10,600	10,500
150 k N以上700 k N未満 (15 t 以上70 t 未満)	陸上施工	T9217	基	*	16,600	16,400
	海上施工	T9218	基	*	16,600	16,400
700 k N以上1000 k N未満 (70 t 以上100 t 未満)	陸上施工	T9219	基	*	27,100	26,700
	海上施工	T9220	基	*	27,100	26,700
1000 k N以上1500 k N未満 (100 t 以上150 t 未満)	陸上施工	T9221	基	*	35,900	35,400
	海上施工	T9222	基	*	35,900	35,400
1500 k N以上 (150 t 以上)	陸上施工	T9223	基	*	40,800	40,100
	海上施工	T9224	基	*	40,800	40,100
架台取付 [手間のみ]						
けん引力 100 k N未満 (10 t 未満)	陸上施工	T9225	基	*	※	※
	海上施工	T9226	基	*	※	※
100 k N以上150 k N未満 (10 t 以上15 t 未満)	陸上施工	T9227	基	*	※	※
	海上施工	T9228	基	*	※	※
150 k N以上700 k N未満 (15 t 以上70 t 未満)	陸上施工	T9229	基	*	※	※
	海上施工	T9230	基	*	※	※
700 k N以上1000 k N未満 (70 t 以上100 t 未満)	陸上施工	T9231	基	*	※	※
	海上施工	T9232	基	*	※	※
1000 k N以上1500 k N未満 (100 t 以上150 t 未満)	陸上施工	T9233	基	*	※	※
	海上施工	T9234	基	*	※	※
1500 k N以上 (150 t 以上)	陸上施工	T9235	基	*	※	※
	海上施工	T9236	基	*	※	※

注) 「※」欄は本土と同額

種子島	屋久島	大 島	瀬戸内	加計呂麻島	徳之島	喜界島	沖永良部島	与論島	三島村	十島村
※	※	※	※	※	※	※	※	※	※	※
※	※	※	※	※	※	※	※	※	※	※
※	※	※	※	※	※	※	※	※	※	※
※	※	※	※	※	※	※	※	※	※	※
※	※	※	※	※	※	※	※	※	※	※
※	※	※	※	※	※	※	※	※	※	※
※	※	※	※	※	※	※	※	※	※	※
※	※	※	※	※	※	※	※	※	※	※
9, 640	9, 650	9, 720	9, 720	9, 810	9, 730	9, 730	9, 740	9, 750	9, 600	9, 710
9, 640	9, 650	9, 720	9, 720	9, 810	9, 730	9, 730	9, 740	9, 750	9, 600	9, 710
10, 500	10, 500	10, 600	10, 600	10, 700	10, 600	10, 600	10, 600	10, 700	10, 500	10, 600
10, 500	10, 500	10, 600	10, 600	10, 700	10, 600	10, 600	10, 600	10, 700	10, 500	10, 600
16, 400	16, 500	16, 600	16, 600	16, 800	16, 600	16, 600	16, 600	16, 700	16, 400	16, 600
16, 400	16, 500	16, 600	16, 600	16, 800	16, 600	16, 600	16, 600	16, 700	16, 400	16, 600
26, 800	26, 800	27, 000	27, 000	27, 300	27, 100	27, 100	27, 100	27, 200	26, 700	27, 000
26, 800	26, 800	27, 000	27, 000	27, 300	27, 100	27, 100	27, 100	27, 200	26, 700	27, 000
35, 600	35, 600	35, 900	35, 900	36, 300	35, 900	35, 900	36, 000	36, 000	35, 400	35, 900
35, 600	35, 600	35, 900	35, 900	36, 300	35, 900	35, 900	36, 000	36, 000	35, 400	35, 900
40, 300	40, 400	40, 700	40, 700	41, 300	40, 800	40, 800	40, 900	40, 900	40, 100	40, 700
40, 300	40, 400	40, 700	40, 700	41, 300	40, 800	40, 800	40, 900	40, 900	40, 100	40, 700
※	※	※	※	※	※	※	※	※	※	※
※	※	※	※	※	※	※	※	※	※	※
※	※	※	※	※	※	※	※	※	※	※
※	※	※	※	※	※	※	※	※	※	※
※	※	※	※	※	※	※	※	※	※	※
※	※	※	※	※	※	※	※	※	※	※
※	※	※	※	※	※	※	※	※	※	※
※	※	※	※	※	※	※	※	※	※	※
※	※	※	※	※	※	※	※	※	※	※
※	※	※	※	※	※	※	※	※	※	※
※	※	※	※	※	※	※	※	※	※	※
※	※	※	※	※	※	※	※	※	※	※
※	※	※	※	※	※	※	※	※	※	※

(16) 防舷材取付工

規 格 ・ 仕 様		Tコード	単位	本 土	甌 島	獅子島
防舷材取付〔手間のみ〕						
H=250mm未満	陸上施工 クレーン抜き	T9238	基	*	※	※
	海上施工	T9239	基	*	※	※
H=250～ 500mm未満	陸上施工 クレーン抜き	T9241	基	*	※	※
	海上施工	T9242	基	*	※	※
H=500～ 800mm未満	陸上施工 クレーン抜き	T9244	基	*	※	※
	海上施工	T9245	基	*	※	※
H=800mm以上	陸上施工 クレーン抜き	T9247	基	*	※	※
	海上施工	T9248	基	*	※	※
埋込栓取付(先付)〔手間のみ〕						
H=250mm未満	陸上施工	T9249	基	*	※	※
	海上施工	T9250	基	*	※	※
H=250～ 500mm未満	陸上施工	T9251	基	*	※	※
	海上施工	T9252	基	*	※	※
H=500～ 800mm未満	陸上施工	T9253	基	*	※	※
	海上施工	T9254	基	*	※	※
H=800mm以上	陸上施工	T9255	基	*	※	※
	海上施工	T9256	基	*	※	※
防舷材取付+埋込栓取付(先付)〔手間のみ〕						
H=250mm未満	陸上施工 クレーン抜き	T9258	基	*	※	※
	海上施工	T9259	基	*	※	※
H=250～ 500mm未満	陸上施工 クレーン抜き	T9261	基	*	※	※
	海上施工	T9262	基	*	※	※
H=500～ 800mm未満	陸上施工 クレーン抜き	T9264	基	*	※	※
	海上施工	T9265	基	*	※	※
H=800mm以上	陸上施工 クレーン抜き	T9267	基	*	※	※
	海上施工	T9268	基	*	※	※
梯子取付〔手間のみ〕						
H=250mm未満	陸上施工 クレーン抜き	T9290	基	*	※	※
	海上施工	T9270	基	*	※	※
梯子取付+埋込栓取付(先付)〔手間のみ〕						
H=250mm未満	陸上施工 クレーン抜き	T9290 +T9249	基	*	※	※
	海上施工	T9270 +T9250	基	*	※	※

注) 「※」欄は本土と同額

種子島	屋久島	大島	瀬戸内	加計呂麻島	徳之島	喜界島	沖永良部島	与論島	三島村	十島村
※	※	※	※	※	※	※	※	※	※	※
※	※	※	※	※	※	※	※	※	※	※
※	※	※	※	※	※	※	※	※	※	※
※	※	※	※	※	※	※	※	※	※	※
※	※	※	※	※	※	※	※	※	※	※
※	※	※	※	※	※	※	※	※	※	※
※	※	※	※	※	※	※	※	※	※	※
※	※	※	※	※	※	※	※	※	※	※
※	※	※	※	※	※	※	※	※	※	※
※	※	※	※	※	※	※	※	※	※	※
※	※	※	※	※	※	※	※	※	※	※
※	※	※	※	※	※	※	※	※	※	※
※	※	※	※	※	※	※	※	※	※	※
※	※	※	※	※	※	※	※	※	※	※
※	※	※	※	※	※	※	※	※	※	※
※	※	※	※	※	※	※	※	※	※	※
※	※	※	※	※	※	※	※	※	※	※
※	※	※	※	※	※	※	※	※	※	※
※	※	※	※	※	※	※	※	※	※	※
※	※	※	※	※	※	※	※	※	※	※
※	※	※	※	※	※	※	※	※	※	※
※	※	※	※	※	※	※	※	※	※	※
※	※	※	※	※	※	※	※	※	※	※
※	※	※	※	※	※	※	※	※	※	※
※	※	※	※	※	※	※	※	※	※	※

(17) 車止・縁金物製作・取付工

規 格 ・ 仕 様	Tコード	単 位	本 土	甌 島	獅子島	
車止め取付 (先付) [手間のみ]						
二次製品	クレーン抜き	T9292	m	*	※	※
縁金物取付 [手間のみ]						
二次製品		T9280	m	*	※	※

注) 「※」欄は本土と同額

(18) 係船柱・防舷材・車止撤去工

規 格 ・ 仕 様	Tコード	単 位	本 土	甌 島	獅子島	
係船柱撤去 [手間のみ]						
けん引力100kN未満	T9286	基	*	※	※	
けん引力100～150kN未満	T9287	基	*	※	※	
けん引力150～1000kN未満	T9288	基	*	※	※	
けん引力1000kN以上	T9289	基	*	※	※	
防舷材撤去 [手間のみ]						
H=250mm未満	クレーン抜き	T9293	基	*	※	※
H=250～500mm未満	クレーン抜き	T9294	基	*	※	※
H=500～800mm未満	クレーン抜き	T9295	基	*	※	※
H=800mm以上	クレーン抜き	T9296	基	*	※	※
車止撤去 [手間のみ]						
合成樹脂製, 角形鋼管製	T9297	m	*	※	※	
被覆鋼板製 (中詰コンクリートタイプ)	T9298	m	*	※	※	

注) 「※」欄は本土と同額

(19) 電気防食工

規 格 ・ 仕 様	Tコード	単 位	本 土	甌 島	獅子島		
取付金具製作 [材工共]	T9281	組	*	1,310	1,280		
取付金具取付 [手間のみ]	クレーン抜き	T9282	組	*	※	※	
陽極取付 [手間のみ]							
既設構造物を基地として使用	アルミ合金陽極	クレーン込み	T9283	個	*	※	※
電位測定装置取付 (端子板) [手間のみ]	T9285	個	*	※	※		

注) 「※」欄は本土と同額

(20) 防砂目土工 [手間のみ]

規 格 ・ 仕 様	Tコード	単 位	本 土	甌 島	獅子島	
防砂目地板取付						
陸上施工		T9641	m	*	※	※
水中施工		T9642	m	*	※	※

注) 「※」欄は本土と同額

種子島	屋久島	大 島	瀬戸内	加計呂麻島	徳之島	喜界島	沖永良部島	与論島	三島村	十島村
※	※	※	※	※	※	※	※	※	※	※
※	※	※	※	※	※	※	※	※	※	※

種子島	屋久島	大 島	瀬戸内	加計呂麻島	徳之島	喜界島	沖永良部島	与論島	三島村	十島村
※	※	※	※	※	※	※	※	※	※	※
※	※	※	※	※	※	※	※	※	※	※
※	※	※	※	※	※	※	※	※	※	※
※	※	※	※	※	※	※	※	※	※	※
※	※	※	※	※	※	※	※	※	※	※
※	※	※	※	※	※	※	※	※	※	※
※	※	※	※	※	※	※	※	※	※	※
※	※	※	※	※	※	※	※	※	※	※
※	※	※	※	※	※	※	※	※	※	※

種子島	屋久島	大 島	瀬戸内	加計呂麻島	徳之島	喜界島	沖永良部島	与論島	三島村	十島村
1, 290	1, 290	1, 310	1, 310	1, 330	1, 310	1, 310	1, 310	1, 320	1, 280	1, 310
※	※	※	※	※	※	※	※	※	※	※
※	※	※	※	※	※	※	※	※	※	※

種子島	屋久島	大 島	瀬戸内	加計呂麻島	徳之島	喜界島	沖永良部島	与論島	三島村	十島村
※	※	※	※	※	※	※	※	※	※	※
※	※	※	※	※	※	※	※	※	※	※

(21) 吸出し防止工〔手間のみ〕

規 格 ・ 仕 様		Tコード	単位	本 土	甌 島	獅子島
防砂シート敷設						
陸上施工	クレーン抜き	T9651	m ²	*	※	※
海上施工	台船を使用	T9653	m ²	*	※	※
	クレーン付台船を使用	T9654	m ²	*	※	※

注) 「※」欄は本土と同額

(22) 港湾構造物塗装工

規 格 ・ 仕 様		Tコード	単位	本 土	甌 島	獅子島
係船柱塗装〔材工共〕						
新設	錆止+下塗+上塗(2回)	TA490	m ²	*	2,750	2,750
新設・塗替	錆止のみ	TA491	m ²	*	572	571
新設・塗替	下塗+上塗(2回)	TA492	m ²	*	2,250	2,250
塗替	再錆止+下塗+上塗(2回)	TA493	m ²	*	7,100	7,100
車止塗装〔材工共〕						
新設	亜鉛メッキを施した面の塗装	TA494	m ²	*	2,850	2,850
塗替	既設亜鉛メッキ面の補修	TA495	m ²	*	4,050	4,050
塗替	亜鉛メッキ未施工の既設面の補修	TA496	m ²	*	3,450	3,450
縁金物塗装〔材工共〕						
新設	亜鉛メッキを施した面の塗装	TA497	m ²	*	2,700	2,700
塗替	既設亜鉛メッキ面の補修	TA498	m ²	*	3,900	3,900
塗替	亜鉛メッキ未施工の既設面の補修	TA499	m ²	*	3,400	3,400

種子島	屋久島	大 島	瀬戸内	加計呂麻島	徳之島	喜界島	沖永良部島	与論島	三島村	十島村
※	※	※	※	※	※	※	※	※	※	※
※	※	※	※	※	※	※	※	※	※	※
※	※	※	※	※	※	※	※	※	※	※

種子島	屋久島	大 島	瀬戸内	加計呂麻島	徳之島	喜界島	沖永良部島	与論島	三島村	十島村
2,750	2,750	2,750	2,750	2,750	2,750	2,750	2,750	2,750	2,750	2,750
571	572	572	572	573	572	572	572	573	571	572
2,250	2,250	2,250	2,250	2,250	2,250	2,250	2,250	2,250	2,250	2,250
7,100	7,100	7,100	7,100	7,100	7,100	7,100	7,100	7,100	7,100	7,100
2,850	2,850	2,850	2,850	2,850	2,850	2,850	2,850	2,850	2,850	2,850
4,050	4,050	4,050	4,050	4,050	4,050	4,050	4,050	4,050	4,050	4,050
3,450	3,450	3,450	3,450	3,450	3,450	3,450	3,450	3,450	3,450	3,450
2,700	2,700	2,700	2,700	2,700	2,700	2,700	2,700	2,700	2,700	2,700
3,900	3,900	3,900	3,900	3,900	3,900	3,900	3,900	3,900	3,900	3,900
3,400	3,400	3,400	3,400	3,400	3,400	3,400	3,400	3,400	3,400	3,400

(23) 現場鋼材溶接工

規 格 ・ 仕 様		Tコード	単位	本 土	甌 島	獅子島
手動アーク溶接・陸上施工〔材工共〕						
突き合せ（開先V形）	板厚 6mm以上12mm未満	T9501	m	*	14,500	14,500
	12mm以上16mm未満	T9502	m	*	23,500	23,500
	16mm以上20mmまで	T9503	m	*	37,000	37,000
突き合せ（開先X形）	板厚 16mm以上20mm未満	T9505	m	*	35,000	35,000
	20mm以上28mmまで	T9506	m	*	53,500	53,500
隅肉・重ね合わせ	板厚 3mm以上 8mm未満	T9508	m	*	3,400	3,400
	8mm以上12mm未満	T9509	m	*	7,560	7,550
	12mm以上16mmまで	T9510	m	*	14,500	14,500
手動アーク溶接・海上施工〔材工共〕						
突き合せ（開先V形）	板厚 6mm以上12mm未満	T9512	m	*	18,500	18,500
	12mm以上16mm未満	T9513	m	*	30,000	30,000
	16mm以上20mmまで	T9514	m	*	46,500	46,500
突き合せ（開先X形）	板厚 16mm以上20mm未満	T9516	m	*	44,000	44,000
	20mm以上28mmまで	T9517	m	*	66,000	66,000
隅肉・重ね合わせ	板厚 3mm以上 8mm未満	T9519	m	*	4,500	4,500
	8mm以上12mm未満	T9520	m	*	10,000	10,000
	12mm以上16mmまで	T9521	m	*	19,000	19,000

種子島	屋久島	大 島	瀬戸内	加計呂麻島	徳之島	喜界島	沖永良部島	与論島	三島村	十島村
14,500	14,500	14,500	14,500	14,500	14,500	14,500	14,500	14,500	14,500	14,500
23,500	23,500	23,500	23,500	23,500	23,500	23,500	23,500	23,500	23,500	23,500
37,000	37,000	37,000	37,000	37,000	37,000	37,000	37,000	37,000	37,000	37,000
35,000	35,000	35,000	35,000	35,000	35,000	35,000	35,000	35,000	35,000	35,000
53,500	53,500	53,500	53,500	53,500	53,500	53,500	53,500	53,500	53,500	53,500
3,400	3,400	3,400	3,400	3,400	3,400	3,400	3,400	3,400	3,400	3,400
7,550	7,550	7,560	7,560	7,560	7,560	7,560	7,560	7,560	7,550	7,560
14,500	14,500	14,500	14,500	14,500	14,500	14,500	14,500	14,500	14,500	14,500
18,500	18,500	18,500	18,500	18,500	18,500	18,500	18,500	18,500	18,500	18,500
30,000	30,000	30,000	30,000	30,000	30,000	30,000	30,000	30,000	30,000	30,000
46,500	46,500	46,500	46,500	46,500	46,500	46,500	46,500	46,500	46,500	46,500
44,000	44,000	44,000	44,000	44,000	44,000	44,000	44,000	44,000	44,000	44,000
66,000	66,000	66,000	66,000	66,000	66,000	66,000	66,000	66,000	66,000	66,000
4,500	4,500	4,500	4,500	4,500	4,500	4,500	4,500	4,500	4,500	4,500
10,000	10,000	10,000	10,000	10,000	10,000	10,000	10,000	10,000	10,000	10,000
19,000	19,000	19,000	19,000	19,000	19,000	19,000	19,000	19,000	19,000	19,000

(23) 現場鋼材溶接工

規 格 ・ 仕 様		Tコード	単位	本 土	甌 島	獅子島
半自動アーク溶接・陸上施工〔材工共〕						
I 形	板厚 6 mm以上 10 mmまで	T9531	m	*	1,710	1,700
V 形	板厚 11 mm以上 20 mm未満	T9533	m	*	8,430	8,410
	20 mm以上 30 mm未満	T9534	m	*	13,500	13,500
	30 mm以上 35 mmまで	T9535	m	*	19,000	19,000
X 形	板厚 25 mm以上 35 mmまで	T9537	m	*	13,000	13,000
半自動アーク溶接・海上施工〔材工共〕						
I 形	板厚 6 mm以上 10 mmまで	T9539	m	*	2,060	2,050
V 形	板厚 11 mm以上 20 mm未満	T9541	m	*	10,500	10,500
	20 mm以上 30 mm未満	T9542	m	*	16,500	16,500
	30 mm以上 35 mmまで	T9543	m	*	24,500	24,500
X 形	板厚 25 mm以上 35 mmまで	T9545	m	*	16,500	16,500
水中被覆アーク溶接〔材工共〕						
板厚 3 mm以上 6 mm未満		T9551	m	*	17,000	17,000
6 mm以上 10 mm未満		T9552	m	*	31,000	31,000
10 mm以上 13 mm未満		T9553	m	*	57,000	57,000
13 mm以上 16 mmまで		T9554	m	*	91,000	91,000
水中スタッド溶接〔手間のみ〕						
下地処理		T9561	箇所	*	※	※
水中スタッド溶接		T9562	本	*	※	※

注) 「※」欄は本土と同額

種子島	屋久島	大 島	瀬戸内	加計呂麻島	徳之島	喜界島	沖永良部島	与論島	三島村	十島村
1,700	1,700	1,710	1,710	1,710	1,710	1,710	1,710	1,710	1,700	1,710
8,420	8,420	8,430	8,430	8,450	8,430	8,430	8,430	8,430	8,410	8,430
13,500	13,500	13,500	13,500	13,600	13,500	13,500	13,500	13,500	13,500	13,500
19,000	19,000	19,000	19,000	19,100	19,000	19,000	19,000	19,000	19,000	19,000
13,000	13,000	13,000	13,000	13,100	13,000	13,000	13,000	13,000	13,000	13,000
2,050	2,050	2,060	2,060	2,060	2,060	2,060	2,060	2,060	2,050	2,060
10,500	10,500	10,500	10,500	10,500	10,500	10,500	10,500	10,500	10,500	10,500
16,500	16,500	16,500	16,500	16,600	16,500	16,500	16,500	16,500	16,500	16,500
24,500	24,500	24,500	24,500	24,600	24,500	24,500	24,500	24,500	24,500	24,500
16,500	16,500	16,500	16,500	16,600	16,500	16,500	16,500	16,500	16,500	16,500
17,000	17,000	17,000	17,000	17,000	17,000	17,000	17,000	17,000	17,000	17,000
31,000	31,000	31,000	31,000	31,000	31,000	31,000	31,000	31,000	31,000	31,000
57,000	57,000	57,000	57,000	57,000	57,000	57,000	57,000	57,000	57,000	57,000
91,000	91,000	91,000	91,000	91,000	91,000	91,000	91,000	91,000	91,000	91,000
※	※	※	※	※	※	※	※	※	※	※
※	※	※	※	※	※	※	※	※	※	※

(24) 現場鋼材切断工〔材工共〕

規 格 ・ 仕 様		Tコード	単位	本 土	甌 島	獅子島
ガス切断（手動） 陸上施工	板厚 2mm以上10mm未満	T9581	m	*	2,730	2,710
	10mm以上20mm未満	T9582	m	*	3,240	3,220
	20mm以上30mmまで	T9583	m	*	3,660	3,630
ガス切断（手動） 海上施工	板厚 2mm以上10mm未満	T9591	m	*	3,580	3,560
	10mm以上20mm未満	T9592	m	*	4,040	4,020
	20mm以上30mmまで	T9593	m	*	4,760	4,730
ガス切断（自動・半自動） 陸上施工	板厚 2mm以上10mm未満	T9601	m	*	1,430	1,410
	10mm以上20mm未満	T9602	m	*	1,840	1,820
	20mm以上30mmまで	T9603	m	*	2,160	2,130
ガス切断（自動・半自動） 海上施工	板厚 2mm以上10mm未満	T9611	m	*	1,580	1,560
	10mm以上20mm未満	T9612	m	*	2,140	2,120
	20mm以上30mmまで	T9613	m	*	2,660	2,630
水中酸素アーク切断	板厚 2mm以上10mm未満	T9621	m	*	18,000	18,000
	10mm以上20mm未満	T9622	m	*	24,100	24,000
	20mm以上30mmまで	T9623	m	*	30,700	30,600

(25) かき落とし工〔手間のみ〕

規 格 ・ 仕 様	Tコード	単位	本 土	甌 島	獅子島
かき落とし工	T9658	m ²	*	※	※

注) 「※」欄は本土と同額

種子島	屋久島	大 島	瀬戸内	加計呂麻島	徳之島	喜界島	沖永良部島	与論島	三島村	十島村
2,720	2,720	2,730	2,730	2,740	2,730	2,730	2,730	2,730	2,710	2,720
3,230	3,230	3,240	3,240	3,260	3,250	3,240	3,250	3,250	3,220	3,240
3,640	3,640	3,660	3,660	3,690	3,670	3,660	3,670	3,670	3,630	3,660
3,570	3,570	3,580	3,580	3,590	3,580	3,580	3,580	3,580	3,560	3,570
4,030	4,030	4,040	4,040	4,060	4,050	4,040	4,050	4,050	4,020	4,040
4,740	4,740	4,760	4,760	4,790	4,770	4,760	4,770	4,770	4,730	4,760
1,420	1,420	1,430	1,430	1,440	1,430	1,430	1,430	1,430	1,410	1,420
1,830	1,830	1,840	1,840	1,860	1,850	1,840	1,850	1,850	1,820	1,840
2,140	2,140	2,160	2,160	2,190	2,170	2,160	2,170	2,170	2,130	2,160
1,570	1,570	1,580	1,580	1,590	1,580	1,580	1,580	1,580	1,560	1,570
2,130	2,130	2,140	2,140	2,160	2,150	2,140	2,150	2,150	2,120	2,140
2,640	2,640	2,660	2,660	2,690	2,670	2,660	2,670	2,670	2,630	2,660
18,000	18,000	18,000	18,000	18,100	18,000	18,000	18,000	18,000	18,000	18,000
24,100	24,100	24,100	24,100	24,200	24,100	24,100	24,100	24,100	24,000	24,100
30,600	30,600	30,700	30,700	30,800	30,700	30,700	30,700	30,700	30,600	30,700

種子島	屋久島	大 島	瀬戸内	加計呂麻島	徳之島	喜界島	沖永良部島	与論島	三島村	十島村
※	※	※	※	※	※	※	※	※	※	※

(26) 汚濁防止膜工〔手間のみ〕

規 格 ・ 仕 様		Tコード	単位	本 土	甌 島	獅子島
汚濁防止膜設置	陸上クレーン込み	T9662	m	*	※	※
汚濁防止膜撤去	陸上クレーン込み	T9664	m	*	※	※
汚濁防止膜移設		T9665	m	*	※	※
汚濁防止膜点検						
海上目視点検 (作業船あり)	100m未満	T9710	回	*	※	※
	100～500m未満	T9711	回	*	※	※
	500～1000m未満	T9712	回	*	※	※
	1000～1500m未満	T9713	回	*	※	※
	1500～2000m未満	T9714	回	*	※	※
海上目視点検 (作業船なし)	200m未満	T9715	回	*	※	※
水中目視点検 (作業船有無問わず)	100m未満	T9716	回	*	※	※
	100～500m未満	T9717	回	*	※	※
	500～1000m未満	T9718	回	*	※	※
	1000～1500m未満	T9719	回	*	※	※
	1500～2000m未満	T9720	回	*	※	※

注) 「※」欄は本土と同額

(27) 汚濁防止枠工〔手間のみ〕

規 格 ・ 仕 様		Tコード	単位	本 土	甌 島	獅子島
汚濁防止枠設置						
枠寸法14×14m級	陸上クレーン込み	T9672	基	*	※	※
枠寸法20×20m級	陸上クレーン込み	T9674	基	*	※	※
枠寸法22×22m級	陸上クレーン込み	T9676	基	*	※	※
汚濁防止枠撤去						
枠寸法14×14m級	陸上クレーン込み	T9682	基	*	※	※
枠寸法20×20m級	陸上クレーン込み	T9684	基	*	※	※
枠寸法22×22m級	陸上クレーン込み	T9686	基	*	※	※

注) 「※」欄は本土と同額

種子島	屋久島	大 島	瀬戸内	加計呂麻島	徳之島	喜界島	沖永良部島	与論島	三島村	十島村
※	※	※	※	※	※	※	※	※	※	※
※	※	※	※	※	※	※	※	※	※	※
※	※	※	※	※	※	※	※	※	※	※

※	※	※	※	※	※	※	※	※	※	※
※	※	※	※	※	※	※	※	※	※	※
※	※	※	※	※	※	※	※	※	※	※
※	※	※	※	※	※	※	※	※	※	※
※	※	※	※	※	※	※	※	※	※	※
※	※	※	※	※	※	※	※	※	※	※
※	※	※	※	※	※	※	※	※	※	※
※	※	※	※	※	※	※	※	※	※	※
※	※	※	※	※	※	※	※	※	※	※
※	※	※	※	※	※	※	※	※	※	※
※	※	※	※	※	※	※	※	※	※	※

種子島	屋久島	大 島	瀬戸内	加計呂麻島	徳之島	喜界島	沖永良部島	与論島	三島村	十島村
※	※	※	※	※	※	※	※	※	※	※
※	※	※	※	※	※	※	※	※	※	※
※	※	※	※	※	※	※	※	※	※	※
※	※	※	※	※	※	※	※	※	※	※
※	※	※	※	※	※	※	※	※	※	※
※	※	※	※	※	※	※	※	※	※	※
※	※	※	※	※	※	※	※	※	※	※

(28) 灯浮標設置・撤去工〔手間のみ〕

規 格 ・ 仕 様		Tコード	単位	本 土	甌 島	獅子島
灯浮標設置	クレーン抜き	T9690	個	*	※	※
灯浮標撤去	クレーン抜き	T9691	個	*	※	※

注) 「※」欄は本土と同額

(29) ペトロラタム被覆工

規 格 ・ 仕 様		Tコード	単位	本 土	甌 島	獅子島
足場設置撤去〔手間のみ〕						
鋼管杭	クレーン抜き	T9700	m ²	*	※	※
網矢板・鋼管矢板	クレーン抜き	T9701	m	*	※	※
防食被覆〔手間のみ〕						
鋼管杭	クレーン抜き	T9702	m ²	*	※	※
網矢板・鋼管矢板	クレーン抜き	T9703	m ²	*	※	※
端部処理〔材工共〕						
鋼管杭	クレーン抜き	T9704	m	*	11,000	11,000
網矢板・鋼管矢板	クレーン抜き	T9705	m	*	10,700	10,700

注) 「※」欄は本土と同額

(30) 異形ブロック製作工

規 格 ・ 仕 様		Tコード	単位	本 土	甌 島	獅子島
型枠工〔手間のみ〕						
ブロック質量 2.5 t以下	クレーン抜き	T8919	m ²	*	※	※
ブロック質量 2.5 t超え 5.5 t以下	クレーン抜き	T8921	m ²	*	※	※
ブロック質量 5.5 t超え 11 t以下	クレーン抜き	T8922	m ²	*	※	※
ブロック質量 11 t超え 25 t以下	クレーン抜き	T8923	m ²	*	※	※
ブロック質量 25 t超え5 0 t以下	クレーン抜き	T8924	m ²	*	※	※
ブロック質量 50 t超える	クレーン抜き	T8925	m ²	*	※	※
コンクリート打設工〔手間のみ〕						
ブロック質量 2.5 t以下		T8981	m ³	*	※	※
ブロック質量 2.5 t超え5.5 t以下		T8983	m ³	*	※	※
ブロック質量 5.5 t超え11 t以下		T8984	m ³	*	※	※
ブロック質量 11 t超え25 t以下		T8986	m ³	*	※	※
ブロック質量 25 t超え50 t以下		T8987	m ³	*	※	※
ブロック質量 50 t超える		T8988	m ³	*	※	※

注) 「※」欄は本土と同額

種子島	屋久島	大 島	瀬戸内	加計呂麻島	徳之島	喜界島	沖永良部島	与論島	三島村	十島村
※	※	※	※	※	※	※	※	※	※	※
※	※	※	※	※	※	※	※	※	※	※

種子島	屋久島	大 島	瀬戸内	加計呂麻島	徳之島	喜界島	沖永良部島	与論島	三島村	十島村
※	※	※	※	※	※	※	※	※	※	※
※	※	※	※	※	※	※	※	※	※	※
※	※	※	※	※	※	※	※	※	※	※
※	※	※	※	※	※	※	※	※	※	※
11,000	11,000	11,000	11,000	11,000	11,000	11,000	11,000	11,000	11,000	11,000
10,700	10,700	10,700	10,700	10,700	10,700	10,700	10,700	10,700	10,700	10,700

種子島	屋久島	大 島	瀬戸内	加計呂麻島	徳之島	喜界島	沖永良部島	与論島	三島村	十島村
※	※	※	※	※	※	※	※	※	※	※
※	※	※	※	※	※	※	※	※	※	※
※	※	※	※	※	※	※	※	※	※	※
※	※	※	※	※	※	※	※	※	※	※
※	※	※	※	※	※	※	※	※	※	※
※	※	※	※	※	※	※	※	※	※	※
※	※	※	※	※	※	※	※	※	※	※
※	※	※	※	※	※	※	※	※	※	※
※	※	※	※	※	※	※	※	※	※	※
※	※	※	※	※	※	※	※	※	※	※
※	※	※	※	※	※	※	※	※	※	※
※	※	※	※	※	※	※	※	※	※	※
※	※	※	※	※	※	※	※	※	※	※
※	※	※	※	※	※	※	※	※	※	※

【地質調査】

(1) 地質調査

本土・離島統一単価

規 格 ・ 仕 様		単位	Tコード	価 格	Tコード	価 格
土質ボーリング(深度50m以下)			(ノンコアボーリング)		(オールコアボーリング)	
φ 66mm	粘性土・シルト	m	RP002	*	RP072	*
	砂・砂質土	m	RP004	*	RP074	*
	礫混じり土砂	m	RP006	*	RP076	*
	玉石混じり土砂	m	RP008	*	RP078	*
	固結シルト・固結粘土	m	RP010	*	RP080	*
φ 86mm	粘性土・シルト	m	RP032	*	RP082	*
	砂・砂質土	m	RP034	*	RP084	*
	礫混じり土砂	m	RP036	*	RP086	*
	玉石混じり土砂	m	RP038	*	RP088	*
	固結シルト・固結粘土	m	RP040	*	RP090	*
φ 116mm	粘性土・シルト	m	RP062	*	RP092	*
	砂・砂質土	m	RP064	*	RP094	*
	礫混じり土砂	m	RP066	*	RP096	*
	玉石混じり土砂	m	RP068	*	RP098	*
	固結シルト・固結粘土	m	RP070	*	RP100	*

本土・離島統一単価

規 格 ・ 仕 様		単位	Tコード	価 格
岩盤ボーリング(深度50m以下)			(オールコアボーリング)	
φ 66mm	軟岩	m	RP102	*
	中硬岩	m	RP104	*
	硬岩	m	RP106	*
	極硬岩	m	RP108	*
	破碎帯	m	RP110	*
φ 76mm	軟岩	m	RP132	*
	中硬岩	m	RP134	*
	硬岩	m	RP136	*
	極硬岩	m	RP138	*
	破碎帯	m	RP140	*
φ 86mm	軟岩	m	RP162	*
	中硬岩	m	RP164	*

本土・離島統一単価

規 格 ・ 仕 様	Tコード	単 位	価 格
サンプリング			
固定ピストン式シンウォールサンプラー (シンウォールサンプリング)	粘性土	RP202	本 *
ロータリー式二重管サンプラー (デニソンサンプリング)	粘性土	RP204	本 *
ロータリー式三重管サンプラー (トリプルサンプリング)	砂質土	RP206	本 *

本土・離島統一単価

規 格 ・ 仕 様	Tコード	単 位	価 格
サウンディングおよび原位置試験			
標準貫入試験	粘性土・シルト	RP302	回 *
	砂・砂質土	RP304	回 *
	礫混じり土砂	RP306	回 *
	玉石混じり土砂	RP308	回 *
	固結シルト・固結粘土	RP310	回 *
	軟岩	RP312	回 *
プレッシャーメータ試験 (孔内水平載荷試験)	普通載荷 (2.5MN/m ² 以下)	RP322	回 *
	中圧載荷 (2.5~10MN/m ²)	RP324	回 *
	高圧載荷 (10~20MN/m ²)	RP326	回 *
現場透水試験	オーガー法	RP352	回 *
	ケーシング法	RP354	回 *
	一重管式	RP356	回 *
	二重管式	RP358	回 *
	揚水法	RP360	回 *
スウェーデン式サウンディング		RP332	m *
機械式コーン (オランダ式二重管コーン) 貫入試験	20kN	RP334	m *
	100kN	RP336	m *
ポータブルコーン貫入試験	単管式	RP338	m *
	二重管式	RP340	m *

規 格 ・ 仕 様		Tコード	単位	価 格
現場内小運搬				
人肩運搬	50m以下 総運搬距離	RP402	t	*
	50m超100m以下 //	RP404	t	*
特殊車運搬（クローラ）	100m以下 //	RP412	t	*
	100m超300m以下 //	RP413	t	*
	300m超500m以下 //	RP415	t	*
	500m超1,000m以下 //	RP416	t	*
モノレール運搬	50m以下 総運搬距離	RP419	t	*
	50m超100m以下 //	RP420	t	*
	100m超200m以下 //	RP421	t	*
	200m超300m以下 //	RP423	t	*
	300m超500m以下 //	RP425	t	*
	500m超1,000m以下 //	RP426	t	*
索道運搬	100m以下 //	RP432	t	-
	100m超500m以下 //	RP434	t	-
	500m超1,000m以下 //	RP436	t	-
モノレール架設・撤去	50m以下	RP439	箇所	*
	50m超100m以下	RP440	箇所	*
	100m超200m以下	RP441	箇所	*
	200m超300m以下	RP443	箇所	*
	300m超500m以下	RP445	箇所	*
	500m超1,000m以下	RP446	箇所	*
索道架設・撤去	100m以下 吊下げ荷重1t	RP452	箇所	-
	100m超500m以下 //	RP454	箇所	-
	500m超1,000m以下 //	RP456	箇所	-

本土・離島統一単価

規 格 ・ 仕 様	Tコード	単 位	価 格
足場仮設			
平坦足場	板材足場（高さ0.3m以下）	RP500	箇所 *
	嵩上げ足場（高さ0.3m超）	RP501	箇所 *
湿地足場		RP512	箇所 *
傾斜地足場	地形傾斜 15～30°	RP522	箇所 *
	地形傾斜 30～45°	RP524	箇所 *
	地形傾斜 45～60°	RP526	箇所 *
水上足場	水深1m以下	RP532	箇所 *
	水深3m以下	RP534	箇所 *
	水深5m以下	RP536	箇所 *
	水深10m以下	RP538	箇所 -

本土・離島統一単価

規 格 ・ 仕 様	Tコード	単 位	価 格
その他の間接調査費			
準備及び跡片付け		RP602	業務 *
搬入路伐採等		RP604	m *
環境保全	仮囲い	RP606	箇所 *
調査孔閉塞		RP608	箇所 *
給水費（ポンプ運転）	20m以上150m以下	RP610	箇所 *

本土・離島統一単価

規 格 ・ 仕 様	Tコード	単 位	価 格
解析等調査業務			
既存資料の収集・現地調査	直接人件費（解析等調査業務費分）	RQ002	業務 97,500
資料整理とりまとめ	直接人件費（解析等調査業務費分）	RQ004	業務 77,400
	直接人件費（直接調査費分）	RQ006	業務 89,700
断面図等の作成	直接人件費（解析等調査業務費分）	RQ012	業務 74,100
	直接人件費（直接調査費分）	RQ014	業務 89,700
総合解析とりまとめ	直接人件費（解析等調査業務費分）	RQ022	業務 410,000

第 4 章 土木工事標準単価

(1) 区画線工

規 格 ・ 仕 様			単位	コード	昼間施工	コード	夜間施工
溶融式 (手動)	供用区間	[手間のみ]	時間的制約				
実 線	15cm	無し	m	TB001	*	TB002	*
		受ける	m	TB003	*	TB004	*
		著しく受ける	m	TB005	*	TB006	*
	20cm	無し	m	TB011	*	TB012	*
		受ける	m	TB013	*	TB014	*
		著しく受ける	m	TB015	*	TB016	*
	30cm	無し	m	TB021	*	TB022	*
		受ける	m	TB023	*	TB024	*
		著しく受ける	m	TB025	*	TB026	*
	45cm	無し	m	TB031	*	TB032	*
		受ける	m	TB033	*	TB034	*
		著しく受ける	m	TB035	*	TB036	*
破 線	15cm	無し	m	TB041	*	TB042	*
		受ける	m	TB043	*	TB044	*
		著しく受ける	m	TB045	*	TB046	*
	20cm	無し	m	TB051	*	TB052	*
		受ける	m	TB053	*	TB054	*
		著しく受ける	m	TB055	*	TB056	*
	30cm	無し	m	TB061	*	TB062	*
		受ける	m	TB063	*	TB064	*
		著しく受ける	m	TB065	*	TB066	*
	45cm	無し	m	TB071	*	TB072	*
		受ける	m	TB073	*	TB074	*
		著しく受ける	m	TB075	*	TB076	*
ゼ ブ ラ	15cm	無し	m	TB081	*	TB082	*
		受ける	m	TB083	*	TB084	*
		著しく受ける	m	TB085	*	TB086	*
	20cm	無し	m	TB091	*	TB092	*
		受ける	m	TB093	*	TB094	*
		著しく受ける	m	TB095	*	TB096	*
	30cm	無し	m	TB101	*	TB102	*
		受ける	m	TB103	*	TB104	*
		著しく受ける	m	TB105	*	TB106	*
	45cm	無し	m	TB111	*	TB112	*
		受ける	m	TB113	*	TB114	*
		著しく受ける	m	TB115	*	TB116	*
矢印・記号・文字	15cm換算	無し	m	TB121	*	TB122	*
		受ける	m	TB123	*	TB124	*
		著しく受ける	m	TB125	*	TB126	*

ペイント式（車載式） 供用区間 [手間のみ]		時間的制約	単位	コード	昼間施工	コード	夜間施工
実線	15cm	無し	m	TB131	*	TB132	*
		受ける	m	TB133	*	TB134	*
		著しく受ける	m	TB135	*	TB136	*
破線	15cm	無し	m	TB141	*	TB142	*
		受ける	m	TB143	*	TB144	*
		著しく受ける	m	TB145	*	TB146	*
	30cm	無し	m	TB151	*	TB152	*
		受ける	m	TB153	*	TB154	*
		著しく受ける	m	TB155	*	TB156	*
区画線消去 [手間のみ]							
削取り式	15cm換算	無し	m	TB161	*	TB162	*
		受ける	m	TB163	*	TB164	*
		著しく受ける	m	TB165	*	TB166	*
ウォータージェット式 溶融式区画線を消去	15cm換算	無し	m	TB171	*	TB172	*
		受ける	m	TB173	*	TB174	*
		著しく受ける	m	TB175	*	TB176	*
ウォータージェット式 ペイント式区画線を消去	15cm換算	無し	m	TB181	*	TB182	*
		受ける	m	TB183	*	TB184	*
		著しく受ける	m	TB185	*	TB186	*

注) ウォータージェット式の施工規模が日当たり標準施工量に満たない場合は、掲載単価×日当たり標準施工量を計上する。

日当たり標準施工量 溶融式（15cm換算）：600m ペイント式（15cm換算）：700m

区画線工で使用する材料費については、「資材単価—諸資材—道路維持関係」を参照。

(2) 高視認性区画線工

規 格 ・ 仕 様		単位	コード	昼間施工	コード	夜間施工	
リップ式 (溶融式) 供用区間 [手間のみ]		時間的制約					
実 線	15cm	無し	m	TB231	*	TB232	*
		受ける	m	TB233	*	TB234	*
		著しく受ける	m	TB235	*	TB236	*
	20cm	無し	m	TB241	*	TB242	*
		受ける	m	TB243	*	TB244	*
		著しく受ける	m	TB245	*	TB246	*
	30cm	無し	m	TB251	*	TB252	*
		受ける	m	TB253	*	TB254	*
		著しく受ける	m	TB255	*	TB256	*
非リップ式 (溶融式) 供用区間 [手間のみ]							
実 線	15cm	無し	m	TB261	*	TB262	*
		受ける	m	TB263	*	TB264	*
		著しく受ける	m	TB265	*	TB266	*
	20cm	無し	m	TB271	*	TB272	*
		受ける	m	TB273	*	TB274	*
		著しく受ける	m	TB275	*	TB276	*
	30cm	無し	m	TB281	*	TB282	*
		受ける	m	TB283	*	TB284	*
		著しく受ける	m	TB285	*	TB286	*
	45cm	無し	m	TB291	*	TB292	*
		受ける	m	TB293	*	TB294	*
		著しく受ける	m	TB295	*	TB296	*
ゼ ブ ラ	15cm	無し	m	TB301	*	TB302	*
		受ける	m	TB303	*	TB304	*
		著しく受ける	m	TB305	*	TB306	*
	20cm	無し	m	TB311	*	TB312	*
		受ける	m	TB313	*	TB314	*
		著しく受ける	m	TB315	*	TB316	*
	30cm	無し	m	TB321	*	TB322	*
		受ける	m	TB323	*	TB324	*
		著しく受ける	m	TB325	*	TB326	*
	45cm	無し	m	TB331	*	TB332	*
		受ける	m	TB333	*	TB334	*
		著しく受ける	m	TB335	*	TB336	*
高視認性区画線消去 [手間のみ]							
削取り式	15cm換算	無し	m	TB341	*	TB342	*
		受ける	m	TB343	*	TB344	*
		著しく受ける	m	TB345	*	TB346	*

高視認性区画線工で使用する材料費については、「資材単価－諸資材－道路維持関係」を参照。

(3) 排水構造物工

規 格 ・ 仕 様		単位	コード	昼間施工	コード	夜間施工	
U型側溝 [手間のみ]		時間的制約					
L=600mm	60kg/個以下	無し	m	TB391	*	TB392	*
		受ける	m	TB393	*	TB394	*
		著しく受ける	m	TB395	*	TB396	*
	60を超え 300kg/個以下	無し	m	TB401	*	TB402	*
		受ける	m	TB403	*	TB404	*
		著しく受ける	m	TB405	*	TB406	*
L=2,000mm	1,000kg/個以下	無し	m	TB411	*	TB412	*
		受ける	m	TB413	*	TB414	*
		著しく受ける	m	TB415	*	TB416	*
	1,000を超え2,000kg/個以下	無し	m	TB421	*	TB422	*
		受ける	m	TB423	*	TB424	*
		著しく受ける	m	TB425	*	TB426	*
	2,000を超え2,900kg/個以下	無し	m	TB431	*	TB432	*
		受ける	m	TB433	*	TB434	*
		著しく受ける	m	TB435	*	TB436	*
自由勾配側溝 [手間のみ]							
L=2,000mm	1,000kg/個以下	無し	m	TB441	*	TB442	*
		受ける	m	TB443	*	TB444	*
		著しく受ける	m	TB445	*	TB446	*
	1,000を超え2,000kg/個以下	無し	m	TB451	*	TB452	*
		受ける	m	TB453	*	TB454	*
		著しく受ける	m	TB455	*	TB456	*
	2,000を超え2,900kg/個以下	無し	m	TB461	*	TB462	*
		受ける	m	TB463	*	TB464	*
		著しく受ける	m	TB465	*	TB466	*
蓋 版 [手間のみ]							
コンクリート・鋼製	40kg/枚以下	無し	枚	TB471	*	TB472	*
		受ける	枚	TB473	*	TB474	*
		著しく受ける	枚	TB475	*	TB476	*
	40を超え170kg/枚以下	無し	枚	TB481	*	TB482	*
		受ける	枚	TB483	*	TB484	*
		著しく受ける	枚	TB485	*	TB486	*

(4) コンクリートブロック積工

規 格 ・ 仕 様		単位	コード	昼間施工	コード	夜間施工	
ブロック積工 [手間のみ]	間知・ブロック 質量150kg/個未満	時間的制約					
		無し	m ²	TB531	*	TB532	*
		受ける	m ²	TB533	*	TB534	*
		著しく受ける	m ²	TB535	*	TB536	*

(5) 橋梁塗装工 (昼間施工)

規 格 ・ 仕 様		コード	単位	本 土	甌 島	獅子島	種子島	
新橋現場塗装・新橋継手部現場塗装 [材工共]		時間的制約						
新橋継手部素地調整	動力工具処理	無し	TB581	m ²	*	4,130	4,130	4,130
		受ける	TB583	m ²	*	4,380	4,380	4,380
		著しく受ける	TB585	m ²	*	4,710	4,710	4,710
	プラスト処理	無し	TB591	m ²	*	8,100	7,670	7,770
		受ける	TB593	m ²	*	8,390	7,950	8,050
		著しく受ける	TB595	m ²	*	8,770	8,330	8,430
	研削材およびケレンかす 回収・積込工	無し	TB601	m ²	*	3,700	3,700	3,700
		受ける	TB603	m ²	*	3,900	3,900	3,900
		著しく受ける	TB605	m ²	*	4,160	4,160	4,160
ミストコート	変性エポキシ樹脂塗料 はけ・ローラー 130g/m ² ×1層	無し	TB611	m ²	*	662	661	661
		受ける	TB613	m ²	*	692	691	691
		著しく受ける	TB615	m ²	*	732	731	731
下塗り塗装	超厚膜形エポキシ樹脂塗料 はけ・ローラー 500g/m ² ×(2回/層)	無し	TB621	m ²	*	3,130	3,120	3,120
		受ける	TB623	m ²	*	3,220	3,210	3,210
		著しく受ける	TB625	m ²	*	3,340	3,330	3,330
	有機ジンクリッチペイント はけ・ローラー 240g/m ² ×2層	無し	TB631	m ²	*	1,830	1,820	1,820
		受ける	TB633	m ²	*	1,890	1,890	1,890
		著しく受ける	TB635	m ²	*	1,980	1,970	1,980
	有機ジンクリッチペイント はけ・ローラー 300g/m ² ×(2回/層)	無し	TB641	m ²	*	2,080	2,070	2,080
		受ける	TB643	m ²	*	2,150	2,150	2,150
		著しく受ける	TB645	m ²	*	2,240	2,230	2,230
	変性エポキシ樹脂塗料 はけ・ローラー 200g/m ² ×2層	無し	TB651	m ²	*	1,650	1,650	1,650
		受ける	TB653	m ²	*	1,720	1,710	1,710
		著しく受ける	TB655	m ²	*	1,800	1,800	1,800
	鉛・クロムフリー さび止めペイント はけ・ローラー 140g/m ² ×3層	無し	TB661	m ²	*	1,910	1,900	1,900
		受ける	TB663	m ²	*	2,000	2,000	2,000
		著しく受ける	TB665	m ²	*	2,120	2,120	2,120
	変性エポキシ樹脂塗料 はけ・ローラー 200g/m ² ×1層	無し	TB671	m ²	*	830	828	828
		受ける	TB673	m ²	*	862	860	860
		著しく受ける	TB675	m ²	*	906	904	904
準備・補修		無し	TB681	m ²	*	326	326	326
		受ける	TB683	m ²	*	346	346	346
		著しく受ける	TB685	m ²	*	372	372	372
中塗り塗装	長油性フタル酸樹脂塗料 はけ・ローラー 赤系 120g/m ² ×1層	無し	TB691	m ²	*	660	659	659
		受ける	TB693	m ²	*	692	691	691
		著しく受ける	TB695	m ²	*	736	735	735
	長油性フタル酸樹脂塗料 はけ・ローラー 淡彩 120g/m ² ×1層	無し	TB701	m ²	*	620	619	619
		受ける	TB703	m ²	*	653	652	652
		著しく受ける	TB705	m ²	*	696	695	695
	長油性フタル酸樹脂塗料 はけ・ローラー 濃彩 120g/m ² ×1層	無し	TB711	m ²	*	643	642	642
		受ける	TB713	m ²	*	675	674	674
		著しく受ける	TB715	m ²	*	719	718	718

屋久島	大 島	瀬戸内	加計呂麻島	徳之島	喜界島	沖永良部島	与論島	三島村	十島村
4,130	4,130	4,130	4,130	4,130	4,130	4,130	4,130	4,130	4,130
4,380	4,380	4,380	4,380	4,380	4,380	4,380	4,380	4,380	4,380
4,710	4,710	4,710	4,710	4,710	4,710	4,710	4,710	4,710	4,710
7,790	7,950	7,950	8,110	7,960	7,950	7,980	8,000	7,810	8,170
8,080	8,240	8,240	8,400	8,250	8,240	8,270	8,290	8,100	8,460
8,450	8,610	8,610	8,770	8,620	8,610	8,650	8,660	8,470	8,830
3,700	3,700	3,700	3,700	3,700	3,700	3,700	3,700	3,700	3,700
3,900	3,900	3,900	3,900	3,900	3,900	3,900	3,900	3,900	3,900
4,160	4,160	4,160	4,160	4,160	4,160	4,160	4,160	4,160	4,160
661	662	662	662	662	662	662	662	661	662
691	692	692	692	692	692	692	692	691	692
731	732	732	732	732	732	732	732	731	732
3,120	3,130	3,130	3,130	3,130	3,130	3,130	3,130	3,120	3,130
3,210	3,210	3,210	3,220	3,210	3,210	3,210	3,210	3,210	3,220
3,330	3,330	3,330	3,340	3,330	3,330	3,330	3,340	3,330	3,340
1,830	1,830	1,830	1,830	1,830	1,830	1,830	1,830	1,830	1,830
1,890	1,890	1,890	1,890	1,890	1,890	1,890	1,890	1,890	1,890
1,980	1,980	1,980	1,980	1,980	1,980	1,980	1,980	1,980	1,980
2,080	2,080	2,080	2,080	2,080	2,080	2,080	2,080	2,080	2,080
2,150	2,150	2,150	2,150	2,150	2,150	2,150	2,150	2,150	2,150
2,230	2,240	2,240	2,240	2,240	2,240	2,240	2,240	2,230	2,240
1,650	1,650	1,650	1,650	1,650	1,650	1,650	1,650	1,650	1,650
1,710	1,720	1,720	1,720	1,720	1,720	1,720	1,720	1,710	1,720
1,800	1,800	1,800	1,800	1,800	1,800	1,800	1,800	1,800	1,800
1,900	1,900	1,900	1,910	1,900	1,900	1,900	1,900	1,900	1,910
2,000	2,000	2,000	2,000	2,000	2,000	2,000	2,000	2,000	2,000
2,120	2,120	2,120	2,120	2,120	2,120	2,120	2,120	2,120	2,120
829	829	829	830	829	829	829	830	829	830
861	861	861	862	861	861	861	862	861	862
905	905	905	906	905	905	905	906	905	906
326	326	326	326	326	326	326	326	326	326
346	346	346	346	346	346	346	346	346	346
372	372	372	372	372	372	372	372	372	372
659	659	659	660	659	659	659	660	659	660
691	691	691	692	691	691	691	692	691	692
735	735	735	736	735	735	735	736	735	736
619	619	619	620	619	619	619	620	619	620
652	652	652	653	652	652	652	653	652	653
695	695	695	696	695	695	695	696	695	696
642	642	642	643	642	642	642	643	642	643
674	674	674	675	674	674	674	675	674	675
718	718	718	719	718	718	718	719	718	719

(5) 橋梁塗装工 (昼間施工)

規 格 ・ 仕 様		コード	単位	本 土	甌 島	獅子島	種子島	
新橋現場塗装・新橋継手部現場塗装 [材工共]		時間的制約						
中塗り塗装	ふっ素樹脂塗料 はけ・ローラー 赤系 140g/㎡×1層	無し	TB721	㎡	*	890	889	889
		受ける	TB723	㎡	*	923	922	922
		著しく受ける	TB725	㎡	*	966	965	965
	ふっ素樹脂塗料 はけ・ローラー 淡彩 140g/㎡×1層	無し	TB731	㎡	*	776	775	775
		受ける	TB733	㎡	*	808	807	807
		著しく受ける	TB735	㎡	*	852	851	851
	ふっ素樹脂塗料 はけ・ローラー 濃彩 140g/㎡×1層	無し	TB741	㎡	*	827	826	826
		受ける	TB743	㎡	*	860	859	859
		著しく受ける	TB745	㎡	*	903	902	902
上塗り塗装	長油性フタル酸樹脂塗料 はけ・ローラー 赤系 110g/㎡×1層	無し	TB751	㎡	*	717	715	716
		受ける	TB753	㎡	*	749	747	748
		著しく受ける	TB755	㎡	*	793	791	792
	長油性フタル酸樹脂塗料 はけ・ローラー 淡彩 110g/㎡×1層	無し	TB761	㎡	*	621	619	620
		受ける	TB763	㎡	*	653	651	652
		著しく受ける	TB765	㎡	*	697	695	696
	長油性フタル酸樹脂塗料 はけ・ローラー 濃彩 110g/㎡×1層	無し	TB771	㎡	*	652	650	651
		受ける	TB773	㎡	*	685	683	684
		著しく受ける	TB775	㎡	*	728	726	727
	ふっ素樹脂塗料 はけ・ローラー 赤系 120g/㎡×1層	無し	TB781	㎡	*	1,840	1,840	1,840
		受ける	TB783	㎡	*	1,880	1,880	1,880
		著しく受ける	TB785	㎡	*	1,920	1,920	1,920
	ふっ素樹脂塗料 はけ・ローラー 淡彩 120g/㎡×1層	無し	TB791	㎡	*	1,180	1,180	1,180
		受ける	TB793	㎡	*	1,210	1,210	1,210
		著しく受ける	TB795	㎡	*	1,260	1,260	1,260
	ふっ素樹脂塗料 はけ・ローラー 濃彩 120g/㎡×1層	無し	TB801	㎡	*	1,450	1,440	1,440
		受ける	TB803	㎡	*	1,470	1,470	1,470
		著しく受ける	TB805	㎡	*	1,520	1,520	1,520
塗替塗装 [材工共]								
清掃・水洗い	無し	TB811	㎡	*	141	141	141	
	受ける	TB813	㎡	*	150	150	150	
	著しく受ける	TB815	㎡	*	161	161	161	
素地調整	1種ケレン	無し	TB821	㎡	*	6,870	6,430	6,530
		受ける	TB823	㎡	*	7,090	6,650	6,750
		著しく受ける	TB825	㎡	*	7,360	6,930	7,030
	2種ケレン	無し	TB831	㎡	*	2,690	2,690	2,690
		受ける	TB833	㎡	*	2,850	2,850	2,850
		著しく受ける	TB835	㎡	*	3,060	3,060	3,060
	3種ケレンA	無し	TB841	㎡	*	1,890	1,890	1,890
		受ける	TB843	㎡	*	2,000	2,000	2,000
		著しく受ける	TB845	㎡	*	2,150	2,150	2,150
3種ケレンB	無し	TB851	㎡	*	1,070	1,070	1,070	
	受ける	TB853	㎡	*	1,140	1,140	1,140	
	著しく受ける	TB855	㎡	*	1,220	1,220	1,220	

屋久島	大 島	瀬戸内	加計呂麻島	徳之島	喜界島	沖永良部島	与論島	三島村	十島村
889	890	890	890	890	890	890	890	889	890
922	923	923	923	923	923	923	923	922	923
965	966	966	966	966	966	966	966	965	966
775	776	776	776	776	776	776	776	775	776
807	808	808	808	808	808	808	808	807	808
851	852	852	852	852	852	852	852	851	852
826	827	827	827	827	827	827	827	826	827
859	860	860	860	860	860	860	860	859	860
902	903	903	903	903	903	903	903	902	903
716	716	716	717	716	716	716	716	716	717
748	748	748	749	748	748	748	748	748	749
792	792	792	793	792	792	792	792	792	793
620	620	620	621	620	620	620	620	620	621
652	652	652	653	652	652	652	652	652	653
696	696	696	697	696	696	696	696	696	697
651	651	651	652	651	651	651	651	651	652
684	684	684	685	684	684	684	684	684	685
727	727	727	728	727	727	727	727	727	728
1,840	1,840	1,840	1,840	1,840	1,840	1,840	1,840	1,840	1,840
1,880	1,880	1,880	1,880	1,880	1,880	1,880	1,880	1,880	1,880
1,920	1,920	1,920	1,920	1,920	1,920	1,920	1,920	1,920	1,920
1,180	1,180	1,180	1,180	1,180	1,180	1,180	1,180	1,180	1,180
1,210	1,210	1,210	1,210	1,210	1,210	1,210	1,210	1,210	1,210
1,260	1,260	1,260	1,260	1,260	1,260	1,260	1,260	1,260	1,260
1,440	1,440	1,440	1,450	1,440	1,440	1,440	1,450	1,440	1,450
1,470	1,470	1,470	1,470	1,470	1,470	1,470	1,470	1,470	1,470
1,520	1,520	1,520	1,520	1,520	1,520	1,520	1,520	1,520	1,520
141	141	141	141	141	141	141	141	141	141
150	150	150	150	150	150	150	150	150	150
161	161	161	161	161	161	161	161	161	161
6,560	6,720	6,720	6,880	6,730	6,720	6,750	6,770	6,580	6,940
6,770	6,930	6,930	7,090	6,940	6,930	6,970	6,980	6,790	7,150
7,050	7,210	7,210	7,370	7,220	7,210	7,240	7,260	7,070	7,430
2,690	2,690	2,690	2,690	2,690	2,690	2,690	2,690	2,690	2,690
2,850	2,850	2,850	2,850	2,850	2,850	2,850	2,850	2,850	2,850
3,060	3,060	3,060	3,060	3,060	3,060	3,060	3,060	3,060	3,060
1,890	1,890	1,890	1,890	1,890	1,890	1,890	1,890	1,890	1,890
2,000	2,000	2,000	2,000	2,000	2,000	2,000	2,000	2,000	2,000
2,150	2,150	2,150	2,150	2,150	2,150	2,150	2,150	2,150	2,150
1,070	1,070	1,070	1,070	1,070	1,070	1,070	1,070	1,070	1,070
1,140	1,140	1,140	1,140	1,140	1,140	1,140	1,140	1,140	1,140
1,220	1,220	1,220	1,220	1,220	1,220	1,220	1,220	1,220	1,220

(5) 橋梁塗装工 (昼間施工)

規 格 ・ 仕 様		コード	単位	本 土	甌 島	獅子島	種子島	
塗替塗装 (材工共)		時間的制約						
素地調整	3種ケレンC	無し	TB861	m ²	*	735	735	735
		受ける	TB863	m ²	*	779	779	779
		著しく受ける	TB865	m ²	*	838	838	838
	4種ケレン	無し	TB871	m ²	*	489	489	489
		受ける	TB873	m ²	*	518	518	518
		著しく受ける	TB875	m ²	*	557	557	557
	研削材およびケレンかす 回収・積込工	無し	TB881	m ²	*	3,700	3,700	3,700
		受ける	TB883	m ²	*	3,900	3,900	3,900
		著しく受ける	TB885	m ²	*	4,160	4,160	4,160
下塗り塗装	弱溶剤変性 [※] 樹脂塗料 はけ・ローラー 200g/m ² ×1層	無し	TB891	m ²	*	831	829	829
		受ける	TB893	m ²	*	863	861	861
		著しく受ける	TB895	m ²	*	907	905	905
	弱溶剤変性 [※] 樹脂塗料 はけ・ローラー 200g/m ² ×2層	無し	TB901	m ²	*	1,660	1,650	1,650
		受ける	TB903	m ²	*	1,730	1,730	1,730
		著しく受ける	TB905	m ²	*	1,810	1,800	1,800
	弱溶剤変性 [※] 樹脂塗料 スプレー 240g/m ² ×2層	無し	TB911	m ²	*	1,430	1,420	1,420
		受ける	TB913	m ²	*	1,470	1,460	1,470
		著しく受ける	TB915	m ²	*	1,530	1,520	1,520
	鉛・カドミウム及び止めペイント はけ・ローラー 140g/m ² ×2層	無し	TB921	m ²	*	1,270	1,260	1,260
		受ける	TB923	m ²	*	1,330	1,330	1,330
		著しく受ける	TB925	m ²	*	1,420	1,410	1,410
	有機ジンクリッチペイント はけ・ローラーⅠ 240g/m ² ×1層	無し	TB931	m ²	*	917	914	915
		受ける	TB933	m ²	*	950	947	948
		著しく受ける	TB935	m ²	*	993	990	991
	有機ジンクリッチペイント はけ・ローラーⅡ 300g/m ² ×(2回/層)	無し	TB941	m ²	*	2,080	2,070	2,080
		受ける	TB943	m ²	*	2,150	2,150	2,150
		著しく受ける	TB945	m ²	*	2,240	2,230	2,230
	有機ジンクリッチペイント スプレー 600g/m ² ×1層	無し	TB951	m ²	*	1,400	1,390	1,400
		受ける	TB953	m ²	*	1,420	1,410	1,410
		著しく受ける	TB955	m ²	*	1,460	1,460	1,460
	無溶剤変性 [※] 樹脂塗料 はけ・ローラー 300g/m ² ×2層	無し	TB961	m ²	*	3,130	3,120	3,120
		受ける	TB963	m ²	*	3,190	3,180	3,190
		著しく受ける	TB965	m ²	*	3,290	3,280	3,280
中塗り塗装	長油性フタル酸樹脂塗料 はけ・ローラー 赤系 120g/m ² ×1層	無し	TB971	m ²	*	660	659	659
		受ける	TB973	m ²	*	692	691	691
		著しく受ける	TB975	m ²	*	736	735	735
	長油性フタル酸樹脂塗料 はけ・ローラー 淡彩 120g/m ² ×1層	無し	TB981	m ²	*	620	619	619
		受ける	TB983	m ²	*	653	652	652
		著しく受ける	TB985	m ²	*	696	695	695
	長油性フタル酸樹脂塗料 はけ・ローラー 濃彩 120g/m ² ×1層	無し	TB991	m ²	*	643	642	642
		受ける	TB993	m ²	*	675	674	674
		著しく受ける	TB995	m ²	*	719	718	718

屋久島	大 島	瀬戸内	加計呂麻島	徳之島	喜界島	沖永良部島	与論島	三島村	十島村
735	735	735	735	735	735	735	735	735	735
779	779	779	779	779	779	779	779	779	779
838	838	838	838	838	838	838	838	838	838
489	489	489	489	489	489	489	489	489	489
518	518	518	518	518	518	518	518	518	518
557	557	557	557	557	557	557	557	557	557
3,700	3,700	3,700	3,700	3,700	3,700	3,700	3,700	3,700	3,700
3,900	3,900	3,900	3,900	3,900	3,900	3,900	3,900	3,900	3,900
4,160	4,160	4,160	4,160	4,160	4,160	4,160	4,160	4,160	4,160
830	830	830	831	830	830	830	831	830	831
862	862	862	863	862	862	862	863	862	863
906	906	906	907	906	906	906	907	906	907
1,650	1,650	1,650	1,660	1,650	1,650	1,650	1,650	1,650	1,660
1,730	1,730	1,730	1,730	1,730	1,730	1,730	1,730	1,730	1,730
1,800	1,810	1,810	1,810	1,810	1,810	1,810	1,810	1,800	1,810
1,420	1,420	1,420	1,430	1,420	1,420	1,420	1,430	1,420	1,430
1,470	1,470	1,470	1,470	1,470	1,470	1,470	1,470	1,470	1,470
1,520	1,530	1,530	1,530	1,530	1,530	1,530	1,530	1,520	1,530
1,260	1,260	1,260	1,270	1,260	1,260	1,260	1,270	1,260	1,270
1,330	1,330	1,330	1,330	1,330	1,330	1,330	1,330	1,330	1,330
1,410	1,410	1,410	1,420	1,410	1,410	1,410	1,420	1,410	1,420
915	916	916	917	916	916	916	916	915	917
948	949	949	950	949	949	949	949	948	950
991	992	992	993	992	992	992	992	991	993
2,080	2,080	2,080	2,080	2,080	2,080	2,080	2,080	2,080	2,080
2,150	2,150	2,150	2,150	2,150	2,150	2,150	2,150	2,150	2,150
2,230	2,240	2,240	2,240	2,240	2,240	2,240	2,240	2,230	2,240
1,400	1,400	1,400	1,400	1,400	1,400	1,400	1,400	1,400	1,400
1,410	1,420	1,420	1,420	1,420	1,420	1,420	1,420	1,410	1,420
1,460	1,460	1,460	1,460	1,460	1,460	1,460	1,460	1,460	1,470
3,120	3,130	3,130	3,130	3,130	3,130	3,130	3,130	3,120	3,130
3,190	3,190	3,190	3,190	3,190	3,190	3,190	3,190	3,190	3,190
3,280	3,280	3,280	3,290	3,280	3,280	3,280	3,290	3,280	3,290
659	659	659	660	659	659	659	660	659	660
691	691	691	692	691	691	691	692	691	692
735	735	735	736	735	735	735	736	735	736
619	619	619	620	619	619	619	620	619	620
652	652	652	653	652	652	652	653	652	653
695	695	695	696	695	695	695	696	695	696
642	642	642	643	642	642	642	643	642	643
674	674	674	675	674	674	674	675	674	675
718	718	718	719	718	718	718	719	718	719

(5) 橋梁塗装工 (昼間施工)

規 格 ・ 仕 様		コード	単位	本 土	甌 島	獅子島	種子島	
塗替塗装 (材工共)		時間的制約						
中塗り塗装	弱溶剤形ふっ素樹脂塗料 はけ・ローラー 赤系 140g/㎡×1層	無し	TC001	㎡	*	909	908	908
		受ける	TC003	㎡	*	941	940	940
		著しく受ける	TC005	㎡	*	985	984	984
	弱溶剤形ふっ素樹脂塗料 スプレー 赤系 170g/㎡×1層	無し	TC011	㎡	*	811	809	809
		受ける	TC013	㎡	*	833	831	831
		著しく受ける	TC015	㎡	*	863	861	861
	弱溶剤形ふっ素樹脂塗料 はけ・ローラー 淡彩 140g/㎡×1層	無し	TC021	㎡	*	788	787	787
		受ける	TC023	㎡	*	821	820	820
		著しく受ける	TC025	㎡	*	864	863	863
	弱溶剤形ふっ素樹脂塗料 スプレー 淡彩 170g/㎡×1層	無し	TC031	㎡	*	668	666	666
		受ける	TC033	㎡	*	690	688	688
		著しく受ける	TC035	㎡	*	719	717	717
	弱溶剤形ふっ素樹脂塗料 はけ・ローラー 濃彩 140g/㎡×1層	無し	TC041	㎡	*	843	842	842
		受ける	TC043	㎡	*	876	875	875
		著しく受ける	TC045	㎡	*	919	918	918
	弱溶剤形ふっ素樹脂塗料 スプレー 濃彩 170g/㎡×1層	無し	TC051	㎡	*	733	731	731
		受ける	TC053	㎡	*	755	753	753
		著しく受ける	TC055	㎡	*	785	783	783
上塗り塗装	長油性フタル酸樹脂塗料 はけ・ローラー 赤系 110g/㎡×1層	無し	TC061	㎡	*	717	715	716
		受ける	TC063	㎡	*	749	747	748
		著しく受ける	TC065	㎡	*	793	791	792
	長油性フタル酸樹脂塗料 はけ・ローラー 淡彩 110g/㎡×1層	無し	TC071	㎡	*	621	619	620
		受ける	TC073	㎡	*	653	651	652
		著しく受ける	TC075	㎡	*	697	695	696
	長油性フタル酸樹脂塗料 はけ・ローラー 濃彩 110g/㎡×1層	無し	TC081	㎡	*	652	650	651
		受ける	TC083	㎡	*	685	683	684
		著しく受ける	TC085	㎡	*	728	726	727
	弱溶剤形ふっ素樹脂塗料 はけ・ローラー 赤系 120g/㎡×1層	無し	TC091	㎡	*	1,750	1,750	1,750
		受ける	TC093	㎡	*	1,790	1,790	1,790
		著しく受ける	TC095	㎡	*	1,830	1,830	1,830
	弱溶剤形ふっ素樹脂塗料 スプレー 赤系 140g/㎡×1層	無し	TC101	㎡	*	1,760	1,760	1,760
		受ける	TC103	㎡	*	1,790	1,780	1,780
		著しく受ける	TC105	㎡	*	1,810	1,810	1,810
	弱溶剤形ふっ素樹脂塗料 はけ・ローラー 淡彩 120g/㎡×1層	無し	TC111	㎡	*	1,170	1,160	1,160
		受ける	TC113	㎡	*	1,190	1,190	1,190
		著しく受ける	TC115	㎡	*	1,240	1,240	1,240
弱溶剤形ふっ素樹脂塗料 スプレー 淡彩 140g/㎡×1層	無し	TC121	㎡	*	1,080	1,080	1,080	
	受ける	TC123	㎡	*	1,100	1,100	1,100	
	著しく受ける	TC125	㎡	*	1,130	1,130	1,130	
弱溶剤形ふっ素樹脂塗料 はけ・ローラー 濃彩 120g/㎡×1層	無し	TC131	㎡	*	1,450	1,440	1,440	
	受ける	TC133	㎡	*	1,470	1,470	1,470	
	著しく受ける	TC135	㎡	*	1,520	1,520	1,520	

屋久島	大 島	瀬戸内	加計呂麻島	徳之島	喜界島	沖永良部島	与論島	三島村	十島村
908	909	909	909	909	909	909	909	908	909
940	941	941	941	941	941	941	941	940	941
984	985	985	985	985	985	985	985	984	985
809	810	810	811	810	810	810	810	809	811
831	832	832	833	832	832	832	832	831	833
861	862	862	863	862	862	862	862	861	863
787	788	788	788	788	788	788	788	787	788
820	821	821	821	821	821	821	821	820	821
863	864	864	864	864	864	864	864	863	864
666	667	667	668	667	667	667	667	666	668
688	689	689	690	689	689	689	689	688	690
717	718	718	719	718	718	718	718	717	719
842	843	843	843	843	843	843	843	842	843
875	876	876	876	876	876	876	876	875	876
918	919	919	919	919	919	919	919	918	919
731	732	732	733	732	732	732	732	731	733
753	754	754	755	754	754	754	754	753	755
783	784	784	785	784	784	784	784	783	785
716	716	716	717	716	716	716	716	716	717
748	748	748	749	748	748	748	748	748	749
792	792	792	793	792	792	792	792	792	793
620	620	620	621	620	620	620	620	620	621
652	652	652	653	652	652	652	652	652	653
696	696	696	697	696	696	696	696	696	697
651	651	651	652	651	651	651	651	651	652
684	684	684	685	684	684	684	684	684	685
727	727	727	728	727	727	727	727	727	728
1,750	1,750	1,750	1,750	1,750	1,750	1,750	1,750	1,750	1,750
1,790	1,790	1,790	1,790	1,790	1,790	1,790	1,790	1,790	1,790
1,830	1,830	1,830	1,830	1,830	1,830	1,830	1,830	1,830	1,830
1,760	1,760	1,760	1,760	1,760	1,760	1,760	1,760	1,760	1,760
1,780	1,790	1,790	1,790	1,790	1,790	1,790	1,790	1,780	1,790
1,810	1,810	1,810	1,810	1,810	1,810	1,810	1,810	1,810	1,820
1,160	1,160	1,160	1,170	1,160	1,160	1,160	1,170	1,160	1,170
1,190	1,190	1,190	1,190	1,190	1,190	1,190	1,190	1,190	1,190
1,240	1,240	1,240	1,240	1,240	1,240	1,240	1,240	1,240	1,240
1,080	1,080	1,080	1,080	1,080	1,080	1,080	1,080	1,080	1,080
1,100	1,100	1,100	1,100	1,100	1,100	1,100	1,100	1,100	1,100
1,130	1,130	1,130	1,130	1,130	1,130	1,130	1,130	1,130	1,130
1,440	1,440	1,440	1,450	1,440	1,440	1,440	1,450	1,440	1,450
1,470	1,470	1,470	1,470	1,470	1,470	1,470	1,470	1,470	1,470
1,520	1,520	1,520	1,520	1,520	1,520	1,520	1,520	1,520	1,520

(5) 橋梁塗装工 (昼間施工)

規 格 ・ 仕 様		コード	単位	本 土	甌 島	獅子島	種子島	
塗替塗装 [材工共]		時間的制約						
上塗り塗装	弱溶剤形ふっ素樹脂塗料 スプレー 濃彩 140g/m ² ×1層	無し	TC141	m ²	*	1,410	1,410	1,410
		受ける	TC143	m ²	*	1,420	1,420	1,420
		著しく受ける	TC145	m ²	*	1,450	1,450	1,450

屋久島	大 島	瀬戸内	加計呂麻島	徳之島	喜界島	沖永良部島	与論島	三島村	十島村
1,410	1,410	1,410	1,410	1,410	1,410	1,410	1,410	1,410	1,410
1,420	1,420	1,420	1,420	1,420	1,420	1,420	1,420	1,420	1,420
1,450	1,450	1,450	1,450	1,450	1,450	1,450	1,450	1,450	1,450

(5) 橋梁塗装工 (夜間施工)

規 格 ・ 仕 様		コード	単位	本 土	甌 島	獅子島	種子島	
新橋現場塗装・新橋継手部現場塗装 [材工共]		時間的制約						
新橋継手部素地調整	動力工具処理	無し	TB582	m ²	*	6,200	6,200	6,200
		受ける	TB584	m ²	*	6,570	6,570	6,570
		著しく受ける	TB586	m ²	*	7,060	7,060	7,060
	プラスト処理	無し	TB592	m ²	*	10,440	10,040	10,140
		受ける	TB594	m ²	*	10,800	10,400	10,500
		著しく受ける	TB596	m ²	*	11,400	10,900	11,000
	研削材およびケレンかす 回収・積込工	無し	TB602	m ²	*	5,350	5,350	5,350
		受ける	TB604	m ²	*	5,650	5,650	5,650
		著しく受ける	TB606	m ²	*	6,040	6,040	6,040
ミストコート	変性エポキシ樹脂塗料 はけ・ローラー 130g/m ² ×1層	無し	TB612	m ²	*	914	913	913
		受ける	TB614	m ²	*	959	958	958
		著しく受ける	TB616	m ²	*	1,010	1,010	1,010
下塗り塗装	超厚膜形エポキシ樹脂塗料 はけ・ローラー 500g/m ² ×(2回/層)	無し	TB622	m ²	*	3,840	3,830	3,840
		受ける	TB624	m ²	*	3,960	3,950	3,950
		著しく受ける	TB626	m ²	*	4,140	4,130	4,130
	有機ジンクリッチペイント はけ・ローラー 240g/m ² ×2層	無し	TB632	m ²	*	2,370	2,360	2,360
		受ける	TB634	m ²	*	2,460	2,460	2,460
		著しく受ける	TB636	m ²	*	2,590	2,590	2,590
	有機ジンクリッチペイント はけ・ローラー 300g/m ² ×(2回/層)	無し	TB642	m ²	*	2,650	2,640	2,640
		受ける	TB644	m ²	*	2,750	2,740	2,740
		著しく受ける	TB646	m ²	*	2,890	2,890	2,890
	変性エポキシ樹脂塗料 はけ・ローラー 200g/m ² ×2層	無し	TB652	m ²	*	2,200	2,200	2,200
		受ける	TB654	m ²	*	2,300	2,290	2,290
		著しく受ける	TB656	m ²	*	2,430	2,420	2,420
	鉛・クロムフリー さび止めペイント はけ・ローラー 140g/m ² ×3層	無し	TB662	m ²	*	2,710	2,710	2,710
		受ける	TB664	m ²	*	2,870	2,870	2,870
		著しく受ける	TB666	m ²	*	3,050	3,050	3,050
	変性エポキシ樹脂塗料 はけ・ローラー 200g/m ² ×1層	無し	TB672	m ²	*	1,100	1,100	1,100
		受ける	TB674	m ²	*	1,150	1,140	1,140
		著しく受ける	TB676	m ²	*	1,210	1,210	1,210
準備・補修		無し	TB682	m ²	*	489	489	489
		受ける	TB684	m ²	*	519	519	519
		著しく受ける	TB686	m ²	*	558	558	558
中塗り塗装	長油性フタル酸樹脂塗料 はけ・ローラー 赤系 120g/m ² ×1層	無し	TB692	m ²	*	931	930	930
		受ける	TB694	m ²	*	980	979	979
		著しく受ける	TB696	m ²	*	1,050	1,050	1,050
	長油性フタル酸樹脂塗料 はけ・ローラー 淡彩 120g/m ² ×1層	無し	TB702	m ²	*	891	890	890
		受ける	TB704	m ²	*	940	939	939
		著しく受ける	TB706	m ²	*	1,001	1,001	1,001
	長油性フタル酸樹脂塗料 はけ・ローラー 濃彩 120g/m ² ×1層	無し	TB712	m ²	*	914	913	913
		受ける	TB714	m ²	*	962	961	961
		著しく受ける	TB716	m ²	*	1,020	1,020	1,020

屋久島	大 島	瀬戸内	加計呂麻島	徳之島	喜界島	沖永良部島	与論島	三島村	十島村
6,200	6,200	6,200	6,200	6,200	6,200	6,200	6,200	6,200	6,200
6,570	6,570	6,570	6,570	6,570	6,570	6,570	6,570	6,570	6,570
7,060	7,060	7,060	7,060	7,060	7,060	7,060	7,060	7,060	7,060
10,140	10,340	10,340	10,440	10,340	10,340	10,340	10,340	10,140	10,540
10,500	10,700	10,700	10,800	10,700	10,700	10,700	10,700	10,500	10,900
11,100	11,200	11,200	11,400	11,200	11,200	11,200	11,300	11,100	11,400
5,350	5,350	5,350	5,350	5,350	5,350	5,350	5,350	5,350	5,350
5,650	5,650	5,650	5,650	5,650	5,650	5,650	5,650	5,650	5,650
6,040	6,040	6,040	6,040	6,040	6,040	6,040	6,040	6,040	6,040
913	914	914	914	914	914	914	914	913	914
958	959	959	959	959	959	959	959	958	959
1,010	1,010	1,010	1,010	1,010	1,010	1,010	1,010	1,010	1,010
3,840	3,840	3,840	3,840	3,840	3,840	3,840	3,840	3,840	3,850
3,950	3,960	3,960	3,960	3,960	3,960	3,960	3,960	3,950	3,960
4,130	4,140	4,140	4,140	4,140	4,140	4,140	4,140	4,130	4,140
2,360	2,370	2,370	2,370	2,370	2,370	2,370	2,370	2,360	2,370
2,460	2,460	2,460	2,460	2,460	2,460	2,460	2,460	2,460	2,470
2,590	2,590	2,590	2,590	2,590	2,590	2,590	2,590	2,590	2,600
2,650	2,650	2,650	2,650	2,650	2,650	2,650	2,650	2,650	2,650
2,740	2,750	2,750	2,750	2,750	2,750	2,750	2,750	2,740	2,750
2,890	2,890	2,890	2,890	2,890	2,890	2,890	2,890	2,890	2,890
2,200	2,200	2,200	2,200	2,200	2,200	2,200	2,200	2,200	2,200
2,290	2,300	2,300	2,300	2,300	2,300	2,300	2,300	2,290	2,300
2,420	2,430	2,430	2,430	2,430	2,430	2,430	2,430	2,420	2,430
2,710	2,710	2,710	2,710	2,710	2,710	2,710	2,710	2,710	2,710
2,870	2,870	2,870	2,870	2,870	2,870	2,870	2,870	2,870	2,870
3,050	3,050	3,050	3,050	3,050	3,050	3,050	3,050	3,050	3,050
1,100	1,100	1,100	1,100	1,100	1,100	1,100	1,100	1,100	1,100
1,150	1,150	1,150	1,150	1,150	1,150	1,150	1,150	1,150	1,150
1,210	1,210	1,210	1,210	1,210	1,210	1,210	1,210	1,210	1,210
489	489	489	489	489	489	489	489	489	489
519	519	519	519	519	519	519	519	519	519
558	558	558	558	558	558	558	558	558	558
930	930	930	931	930	930	930	931	930	931
979	979	979	980	979	979	979	980	979	980
1,050	1,050	1,050	1,050	1,050	1,050	1,050	1,050	1,050	1,050
890	890	890	891	890	890	890	891	890	891
939	939	939	940	939	939	939	940	939	940
1,001	1,001	1,001	1,001	1,001	1,001	1,001	1,001	1,001	1,001
913	913	913	914	913	913	913	914	913	914
961	961	961	962	961	961	961	962	961	962
1,020	1,020	1,020	1,020	1,020	1,020	1,020	1,020	1,020	1,020

(5) 橋梁塗装工 (夜間施工)

規 格 ・ 仕 様		コード	単位	本 土	甌 島	獅子島	種子島	
新橋現場塗装・新橋継手部現場塗装 [材工共]		時間的制約						
中塗り塗装	ふっ素樹脂塗料 はけ・ローラー 赤系 140g/㎡×1層	無し	TB722	㎡	*	1,150	1,150	1,150
		受ける	TB724	㎡	*	1,200	1,200	1,200
		著しく受ける	TB726	㎡	*	1,270	1,270	1,270
	ふっ素樹脂塗料 はけ・ローラー 淡彩 140g/㎡×1層	無し	TB732	㎡	*	1,040	1,040	1,040
		受ける	TB734	㎡	*	1,090	1,090	1,090
		著しく受ける	TB736	㎡	*	1,160	1,160	1,160
	ふっ素樹脂塗料 はけ・ローラー 濃彩 140g/㎡×1層	無し	TB742	㎡	*	1,100	1,090	1,090
		受ける	TB744	㎡	*	1,140	1,140	1,140
		著しく受ける	TB746	㎡	*	1,210	1,210	1,210
上塗り塗装	長油性フタル酸樹脂塗料 はけ・ローラー 赤系 110g/㎡×1層	無し	TB752	㎡	*	988	986	987
		受ける	TB754	㎡	*	1,030	1,030	1,030
		著しく受ける	TB756	㎡	*	1,100	1,100	1,100
	長油性フタル酸樹脂塗料 はけ・ローラー 淡彩 110g/㎡×1層	無し	TB762	㎡	*	892	890	891
		受ける	TB764	㎡	*	940	938	939
		著しく受ける	TB766	㎡	*	1,001	1,000	1,001
	長油性フタル酸樹脂塗料 はけ・ローラー 濃彩 110g/㎡×1層	無し	TB772	㎡	*	923	921	922
		受ける	TB774	㎡	*	972	970	971
		著しく受ける	TB776	㎡	*	1,030	1,030	1,030
	ふっ素樹脂塗料 はけ・ローラー 赤系 120g/㎡×1層	無し	TB782	㎡	*	2,110	2,110	2,110
		受ける	TB784	㎡	*	2,160	2,160	2,160
		著しく受ける	TB786	㎡	*	2,230	2,230	2,230
	ふっ素樹脂塗料 はけ・ローラー 淡彩 120g/㎡×1層	無し	TB792	㎡	*	1,450	1,450	1,450
		受ける	TB794	㎡	*	1,510	1,500	1,500
		著しく受ける	TB796	㎡	*	1,570	1,570	1,570
	ふっ素樹脂塗料 はけ・ローラー 濃彩 120g/㎡×1層	無し	TB802	㎡	*	1,720	1,710	1,710
		受ける	TB804	㎡	*	1,760	1,760	1,760
		著しく受ける	TB806	㎡	*	1,830	1,830	1,830
塗替塗装 [材工共]								
清掃・水洗い	無し	TB812	㎡	*	212	212	212	
	受ける	TB814	㎡	*	225	225	225	
	著しく受ける	TB816	㎡	*	242	242	242	
素地調整	1種ケレン	無し	TB822	㎡	*	8,650	8,210	8,310
		受ける	TB824	㎡	*	8,960	8,530	8,630
		著しく受ける	TB826	㎡	*	9,400	8,960	9,060
	2種ケレン	無し	TB832	㎡	*	4,040	4,040	4,040
		受ける	TB834	㎡	*	4,280	4,280	4,280
		著しく受ける	TB836	㎡	*	4,600	4,600	4,600
	3種ケレンA	無し	TB842	㎡	*	2,840	2,840	2,840
		受ける	TB844	㎡	*	3,010	3,010	3,010
		著しく受ける	TB846	㎡	*	3,230	3,230	3,230
3種ケレンB	無し	TB852	㎡	*	1,610	1,610	1,610	
	受ける	TB854	㎡	*	1,710	1,710	1,710	
	著しく受ける	TB856	㎡	*	1,840	1,840	1,840	

屋久島	大 島	瀬戸内	加計呂麻島	徳之島	喜界島	沖永良部島	与論島	三島村	十島村
1,150	1,150	1,150	1,150	1,150	1,150	1,150	1,150	1,150	1,150
1,200	1,200	1,200	1,200	1,200	1,200	1,200	1,200	1,200	1,200
1,270	1,270	1,270	1,270	1,270	1,270	1,270	1,270	1,270	1,270
1,040	1,040	1,040	1,040	1,040	1,040	1,040	1,040	1,040	1,040
1,090	1,090	1,090	1,090	1,090	1,090	1,090	1,090	1,090	1,090
1,160	1,160	1,160	1,160	1,160	1,160	1,160	1,160	1,160	1,160
1,090	1,100	1,100	1,100	1,100	1,100	1,100	1,100	1,090	1,100
1,140	1,140	1,140	1,140	1,140	1,140	1,140	1,140	1,140	1,140
1,210	1,210	1,210	1,210	1,210	1,210	1,210	1,210	1,210	1,210
987	987	987	988	987	987	987	987	987	988
1,030	1,030	1,030	1,030	1,030	1,030	1,030	1,030	1,030	1,030
1,100	1,100	1,100	1,100	1,100	1,100	1,100	1,100	1,100	1,100
891	891	891	892	891	891	891	891	891	892
939	939	939	940	939	939	939	939	939	940
1,001	1,001	1,001	1,001	1,001	1,001	1,001	1,001	1,001	1,001
922	922	922	923	922	922	922	922	922	923
971	971	971	972	971	971	971	971	971	972
1,030	1,030	1,030	1,030	1,030	1,030	1,030	1,030	1,030	1,030
2,110	2,110	2,110	2,110	2,110	2,110	2,110	2,110	2,110	2,110
2,160	2,160	2,160	2,160	2,160	2,160	2,160	2,160	2,160	2,160
2,230	2,230	2,230	2,230	2,230	2,230	2,230	2,230	2,230	2,230
1,450	1,450	1,450	1,450	1,450	1,450	1,450	1,450	1,450	1,450
1,500	1,500	1,500	1,510	1,500	1,500	1,500	1,510	1,500	1,510
1,570	1,570	1,570	1,570	1,570	1,570	1,570	1,570	1,570	1,570
1,710	1,710	1,710	1,720	1,710	1,710	1,710	1,720	1,710	1,720
1,760	1,760	1,760	1,760	1,760	1,760	1,760	1,760	1,760	1,760
1,830	1,830	1,830	1,830	1,830	1,830	1,830	1,830	1,830	1,830
212	212	212	212	212	212	212	212	212	212
225	225	225	225	225	225	225	225	225	225
242	242	242	242	242	242	242	242	242	242
8,340	8,500	8,500	8,650	8,500	8,500	8,530	8,540	8,360	8,720
8,650	8,810	8,810	8,970	8,820	8,810	8,840	8,860	8,670	9,030
9,090	9,250	9,250	9,410	9,260	9,250	9,280	9,300	9,110	9,470
4,040	4,040	4,040	4,040	4,040	4,040	4,040	4,040	4,040	4,040
4,280	4,280	4,280	4,280	4,280	4,280	4,280	4,280	4,280	4,280
4,600	4,600	4,600	4,600	4,600	4,600	4,600	4,600	4,600	4,600
2,840	2,840	2,840	2,840	2,840	2,840	2,840	2,840	2,840	2,840
3,010	3,010	3,010	3,010	3,010	3,010	3,010	3,010	3,010	3,010
3,230	3,230	3,230	3,230	3,230	3,230	3,230	3,230	3,230	3,230
1,610	1,610	1,610	1,610	1,610	1,610	1,610	1,610	1,610	1,610
1,710	1,710	1,710	1,710	1,710	1,710	1,710	1,710	1,710	1,710
1,840	1,840	1,840	1,840	1,840	1,840	1,840	1,840	1,840	1,840

(5) 橋梁塗装工 (夜間施工)

規 格 ・ 仕 様		コード	単位	本 土	甌 島	獅子島	種子島	
塗替塗装 (材工共)		時間的制約						
素地調整	3種ケレンC	無し	TB862	m ²	*	1,100	1,100	1,100
		受ける	TB864	m ²	*	1,160	1,160	1,160
		著しく受ける	TB866	m ²	*	1,250	1,250	1,250
	4種ケレン	無し	TB872	m ²	*	733	733	733
		受ける	TB874	m ²	*	777	777	777
		著しく受ける	TB876	m ²	*	836	836	836
	研削材およびケレンかす 回収・積込工	無し	TB882	m ²	*	5,350	5,350	5,350
		受ける	TB884	m ²	*	5,650	5,650	5,650
		著しく受ける	TB886	m ²	*	6,040	6,040	6,040
下塗り塗装	弱溶剤変性 [※] 樹脂塗料 はけ・ローラー 200g/m ² ×1層	無し	TB892	m ²	*	1,090	1,090	1,090
		受ける	TB894	m ²	*	1,140	1,140	1,140
		著しく受ける	TB896	m ²	*	1,210	1,210	1,210
	弱溶剤変性 [※] 樹脂塗料 はけ・ローラー 200g/m ² ×2層	無し	TB902	m ²	*	2,190	2,190	2,190
		受ける	TB904	m ²	*	2,290	2,290	2,290
		著しく受ける	TB906	m ²	*	2,430	2,430	2,430
	弱溶剤変性 [※] 樹脂塗料 スプレー 240g/m ² ×2層	無し	TB912	m ²	*	1,800	1,790	1,800
		受ける	TB914	m ²	*	1,860	1,860	1,860
		著しく受ける	TB916	m ²	*	1,950	1,950	1,950
	鉛・カドミウムさび止めペイント はけ・ローラー 140g/m ² ×2層	無し	TB922	m ²	*	1,800	1,800	1,800
		受ける	TB924	m ²	*	1,900	1,900	1,900
		著しく受ける	TB926	m ²	*	2,030	2,030	2,030
	有機ジクロリッチペイント はけ・ローラーⅠ 240g/m ² ×1層	無し	TB932	m ²	*	1,190	1,180	1,190
		受ける	TB934	m ²	*	1,240	1,230	1,230
		著しく受ける	TB936	m ²	*	1,290	1,290	1,290
	有機ジクロリッチペイント はけ・ローラーⅡ 300g/m ² ×(2回/層)	無し	TB942	m ²	*	2,650	2,640	2,640
		受ける	TB944	m ²	*	2,750	2,740	2,740
		著しく受ける	TB946	m ²	*	2,890	2,890	2,890
	有機ジクロリッチペイント スプレー 600g/m ² ×1層	無し	TB952	m ²	*	1,630	1,620	1,620
		受ける	TB954	m ²	*	1,670	1,660	1,660
		著しく受ける	TB956	m ²	*	1,730	1,730	1,730
	無溶剤変性 [※] 樹脂塗料 はけ・ローラー 300g/m ² ×2層	無し	TB962	m ²	*	3,700	3,690	3,690
		受ける	TB964	m ²	*	3,800	3,790	3,790
		著しく受ける	TB966	m ²	*	3,940	3,930	3,930
中塗り塗装	長油性フタル酸樹脂塗料 はけ・ローラー 赤系 120g/m ² ×1層	無し	TB972	m ²	*	931	930	930
		受ける	TB974	m ²	*	980	979	979
		著しく受ける	TB976	m ²	*	1,050	1,050	1,050
	長油性フタル酸樹脂塗料 はけ・ローラー 淡彩 120g/m ² ×1層	無し	TB982	m ²	*	891	890	890
		受ける	TB984	m ²	*	940	939	939
		著しく受ける	TB986	m ²	*	1,001	1,001	1,001
	長油性フタル酸樹脂塗料 はけ・ローラー 濃彩 120g/m ² ×1層	無し	TB992	m ²	*	914	913	913
		受ける	TB994	m ²	*	962	961	961
		著しく受ける	TB996	m ²	*	1,020	1,020	1,020

屋久島	大 島	瀬戸内	加計呂麻島	徳之島	喜界島	沖永良部島	与論島	三島村	十島村
1,100	1,100	1,100	1,100	1,100	1,100	1,100	1,100	1,100	1,100
1,160	1,160	1,160	1,160	1,160	1,160	1,160	1,160	1,160	1,160
1,250	1,250	1,250	1,250	1,250	1,250	1,250	1,250	1,250	1,250
733	733	733	733	733	733	733	733	733	733
777	777	777	777	777	777	777	777	777	777
836	836	836	836	836	836	836	836	836	836
5,350	5,350	5,350	5,350	5,350	5,350	5,350	5,350	5,350	5,350
5,650	5,650	5,650	5,650	5,650	5,650	5,650	5,650	5,650	5,650
6,040	6,040	6,040	6,040	6,040	6,040	6,040	6,040	6,040	6,040
1,090	1,090	1,090	1,090	1,090	1,090	1,090	1,090	1,090	1,090
1,140	1,140	1,140	1,140	1,140	1,140	1,140	1,140	1,140	1,140
1,210	1,210	1,210	1,210	1,210	1,210	1,210	1,210	1,210	1,210
2,190	2,190	2,190	2,190	2,190	2,190	2,190	2,190	2,190	2,200
2,290	2,290	2,290	2,290	2,290	2,290	2,290	2,290	2,290	2,290
2,430	2,430	2,430	2,430	2,430	2,430	2,430	2,430	2,430	2,430
1,800	1,800	1,800	1,800	1,800	1,800	1,800	1,800	1,800	1,800
1,860	1,860	1,860	1,860	1,860	1,860	1,860	1,860	1,860	1,870
1,950	1,950	1,950	1,950	1,950	1,950	1,950	1,950	1,950	1,950
1,800	1,800	1,800	1,800	1,800	1,800	1,800	1,800	1,800	1,810
1,900	1,900	1,900	1,900	1,900	1,900	1,900	1,900	1,900	1,900
2,030	2,030	2,030	2,030	2,030	2,030	2,030	2,030	2,030	2,030
1,190	1,190	1,190	1,190	1,190	1,190	1,190	1,190	1,190	1,190
1,230	1,230	1,230	1,240	1,230	1,230	1,230	1,230	1,230	1,240
1,290	1,290	1,290	1,290	1,290	1,290	1,290	1,290	1,290	1,290
2,650	2,650	2,650	2,650	2,650	2,650	2,650	2,650	2,650	2,650
2,740	2,750	2,750	2,750	2,750	2,750	2,750	2,750	2,740	2,750
2,890	2,890	2,890	2,890	2,890	2,890	2,890	2,890	2,890	2,890
1,620	1,630	1,630	1,630	1,630	1,630	1,630	1,630	1,620	1,630
1,660	1,670	1,670	1,670	1,670	1,670	1,670	1,670	1,660	1,670
1,730	1,730	1,730	1,730	1,730	1,730	1,730	1,730	1,730	1,730
3,690	3,700	3,700	3,700	3,700	3,700	3,700	3,700	3,690	3,700
3,790	3,790	3,790	3,800	3,790	3,790	3,790	3,790	3,790	3,800
3,940	3,940	3,940	3,940	3,940	3,940	3,940	3,940	3,940	3,940
930	930	930	931	930	930	930	931	930	931
979	979	979	980	979	979	979	980	979	980
1,050	1,050	1,050	1,050	1,050	1,050	1,050	1,050	1,050	1,050
890	890	890	891	890	890	890	891	890	891
939	939	939	940	939	939	939	940	939	940
1,001	1,001	1,001	1,001	1,001	1,001	1,001	1,001	1,001	1,001
913	913	913	914	913	913	913	914	913	914
961	961	961	962	961	961	961	962	961	962
1,020	1,020	1,020	1,020	1,020	1,020	1,020	1,020	1,020	1,020

(5) 橋梁塗装工 (夜間施工)

規 格 ・ 仕 様		コード	単位	本 土	甌 島	獅子島	種子島	
塗替塗装 (材工共)		時間的制約						
中塗り塗装	弱溶剤形ふっ素樹脂塗料 はけ・ローラー 赤系 140g/㎡×1層	無し	TC002	㎡	*	1,170	1,170	1,170
		受ける	TC004	㎡	*	1,220	1,220	1,220
		著しく受ける	TC006	㎡	*	1,290	1,290	1,290
	弱溶剤形ふっ素樹脂塗料 スプレー 赤系 170g/㎡×1層	無し	TC012	㎡	*	996	994	994
		受ける	TC014	㎡	*	1,030	1,030	1,030
		著しく受ける	TC016	㎡	*	1,070	1,070	1,070
	弱溶剤形ふっ素樹脂塗料 はけ・ローラー 淡彩 140g/㎡×1層	無し	TC022	㎡	*	1,050	1,050	1,050
		受ける	TC024	㎡	*	1,110	1,110	1,110
		著しく受ける	TC026	㎡	*	1,170	1,170	1,170
	弱溶剤形ふっ素樹脂塗料 スプレー 淡彩 170g/㎡×1層	無し	TC032	㎡	*	853	851	851
		受ける	TC034	㎡	*	887	885	885
		著しく受ける	TC036	㎡	*	931	929	929
	弱溶剤形ふっ素樹脂塗料 はけ・ローラー 濃彩 140g/㎡×1層	無し	TC042	㎡	*	1,110	1,110	1,110
		受ける	TC044	㎡	*	1,160	1,160	1,160
		著しく受ける	TC046	㎡	*	1,220	1,220	1,220
	弱溶剤形ふっ素樹脂塗料 スプレー 濃彩 170g/㎡×1層	無し	TC052	㎡	*	919	917	917
		受ける	TC054	㎡	*	952	950	950
		著しく受ける	TC056	㎡	*	996	994	994
上塗り塗装	長油性フタル酸樹脂塗料 はけ・ローラー 赤系 110g/㎡×1層	無し	TC062	㎡	*	988	986	987
		受ける	TC064	㎡	*	1,030	1,030	1,030
		著しく受ける	TC066	㎡	*	1,100	1,100	1,100
	長油性フタル酸樹脂塗料 はけ・ローラー 淡彩 110g/㎡×1層	無し	TC072	㎡	*	892	890	891
		受ける	TC074	㎡	*	940	938	939
		著しく受ける	TC076	㎡	*	1,001	1,000	1,001
	長油性フタル酸樹脂塗料 はけ・ローラー 濃彩 110g/㎡×1層	無し	TC082	㎡	*	923	921	922
		受ける	TC084	㎡	*	972	970	971
		著しく受ける	TC086	㎡	*	1,030	1,030	1,030
	弱溶剤形ふっ素樹脂塗料 はけ・ローラー 赤系 120g/㎡×1層	無し	TC092	㎡	*	2,020	2,020	2,020
		受ける	TC094	㎡	*	2,080	2,080	2,080
		著しく受ける	TC096	㎡	*	2,140	2,140	2,140
	弱溶剤形ふっ素樹脂塗料 スプレー 赤系 140g/㎡×1層	無し	TC102	㎡	*	1,960	1,950	1,950
		受ける	TC104	㎡	*	1,980	1,980	1,980
		著しく受ける	TC106	㎡	*	2,020	2,020	2,020
	弱溶剤形ふっ素樹脂塗料 はけ・ローラー 淡彩 120g/㎡×1層	無し	TC112	㎡	*	1,430	1,430	1,430
		受ける	TC114	㎡	*	1,480	1,480	1,480
		著しく受ける	TC116	㎡	*	1,550	1,550	1,550
弱溶剤形ふっ素樹脂塗料 スプレー 淡彩 140g/㎡×1層	無し	TC122	㎡	*	1,270	1,270	1,270	
	受ける	TC124	㎡	*	1,300	1,300	1,300	
	著しく受ける	TC126	㎡	*	1,350	1,350	1,350	
弱溶剤形ふっ素樹脂塗料 はけ・ローラー 濃彩 120g/㎡×1層	無し	TC132	㎡	*	1,720	1,710	1,710	
	受ける	TC134	㎡	*	1,760	1,760	1,760	
	著しく受ける	TC136	㎡	*	1,830	1,830	1,830	

屋久島	大 島	瀬戸内	加計呂麻島	徳之島	喜界島	沖永良部島	与論島	三島村	十島村
1,170	1,170	1,170	1,170	1,170	1,170	1,170	1,170	1,170	1,170
1,220	1,220	1,220	1,220	1,220	1,220	1,220	1,220	1,220	1,220
1,290	1,290	1,290	1,290	1,290	1,290	1,290	1,290	1,290	1,290
994	995	995	996	995	995	995	995	994	996
1,030	1,030	1,030	1,030	1,030	1,030	1,030	1,030	1,030	1,030
1,070	1,070	1,070	1,070	1,070	1,070	1,070	1,070	1,070	1,070
1,050	1,050	1,050	1,050	1,050	1,050	1,050	1,050	1,050	1,050
1,110	1,110	1,110	1,110	1,110	1,110	1,110	1,110	1,110	1,110
1,170	1,170	1,170	1,170	1,170	1,170	1,170	1,170	1,170	1,170
851	852	852	853	852	852	852	852	851	853
885	886	886	887	886	886	886	886	885	887
929	930	930	931	930	930	930	930	929	931
1,110	1,110	1,110	1,110	1,110	1,110	1,110	1,110	1,110	1,110
1,160	1,160	1,160	1,160	1,160	1,160	1,160	1,160	1,160	1,160
1,220	1,220	1,220	1,220	1,220	1,220	1,220	1,220	1,220	1,220
917	918	918	919	918	918	918	918	917	919
950	951	951	952	951	951	951	951	950	952
994	995	995	996	995	995	995	995	994	996
987	987	987	988	987	987	987	987	987	988
1,030	1,030	1,030	1,030	1,030	1,030	1,030	1,030	1,030	1,030
1,100	1,100	1,100	1,100	1,100	1,100	1,100	1,100	1,100	1,100
891	891	891	892	891	891	891	891	891	892
939	939	939	940	939	939	939	939	939	940
1,001	1,001	1,001	1,001	1,001	1,001	1,001	1,001	1,001	1,001
922	922	922	923	922	922	922	922	922	923
971	971	971	972	971	971	971	971	971	972
1,030	1,030	1,030	1,030	1,030	1,030	1,030	1,030	1,030	1,030
2,020	2,020	2,020	2,020	2,020	2,020	2,020	2,020	2,020	2,020
2,080	2,080	2,080	2,080	2,080	2,080	2,080	2,080	2,080	2,080
2,140	2,140	2,140	2,140	2,140	2,140	2,140	2,140	2,140	2,140
1,950	1,960	1,960	1,960	1,960	1,960	1,960	1,960	1,950	1,960
1,980	1,980	1,980	1,980	1,980	1,980	1,980	1,980	1,980	1,980
2,020	2,020	2,020	2,020	2,020	2,020	2,020	2,020	2,020	2,020
1,430	1,430	1,430	1,430	1,430	1,430	1,430	1,430	1,430	1,430
1,480	1,480	1,480	1,480	1,480	1,480	1,480	1,480	1,480	1,480
1,550	1,550	1,550	1,550	1,550	1,550	1,550	1,550	1,550	1,550
1,270	1,270	1,270	1,270	1,270	1,270	1,270	1,270	1,270	1,270
1,300	1,300	1,300	1,300	1,300	1,300	1,300	1,300	1,300	1,300
1,350	1,350	1,350	1,350	1,350	1,350	1,350	1,350	1,350	1,360
1,710	1,710	1,710	1,720	1,710	1,710	1,710	1,720	1,710	1,720
1,760	1,760	1,760	1,760	1,760	1,760	1,760	1,760	1,760	1,760
1,830	1,830	1,830	1,830	1,830	1,830	1,830	1,830	1,830	1,830

(5) 橋梁塗装工 (夜間施工)

規 格 ・ 仕 様		コード	単位	本 土	甌 島	獅子島	種子島	
塗替塗装 [材工共]		時間的制約						
上塗り塗装	弱溶剤形ふっ素樹脂塗料 スプレー 濃彩 140g/m ² ×1層	無し	TC142	m ²	*	1,590	1,590	1,590
		受ける	TC144	m ²	*	1,620	1,620	1,620
		著しく受ける	TC146	m ²	*	1,660	1,660	1,660

屋久島	大 島	瀬戸内	加計呂麻島	徳之島	喜界島	沖永良部島	与論島	三島村	十島村
1,590	1,590	1,590	1,590	1,590	1,590	1,590	1,590	1,590	1,590
1,620	1,620	1,620	1,620	1,620	1,620	1,620	1,620	1,620	1,620
1,660	1,660	1,660	1,660	1,660	1,660	1,660	1,660	1,660	1,670

(6) 構造物とりこわし工

規 格 ・ 仕 様		単位	コード	昼間施工	コード	夜間施工
無筋構造物 [手間のみ]		時間的制約				
機械施工	無し	m ³	TC191	*	TC192	*
	受ける	m ³	TC193	*	TC194	*
	著しく受ける	m ³	TC195	*	TC196	*
人力施工	無し	m ³	TC201	*	TC202	*
	受ける	m ³	TC203	*	TC204	*
	著しく受ける	m ³	TC205	*	TC206	*
鉄筋構造物 [手間のみ]						
機械施工	無し	m ³	TC211	*	TC212	*
	受ける	m ³	TC213	*	TC214	*
	著しく受ける	m ³	TC215	*	TC216	*
人力施工	無し	m ³	TC221	*	TC222	*
	受ける	m ³	TC223	*	TC224	*
	著しく受ける	m ³	TC225	*	TC226	*

第 5 章 建設機械賃貸料金 移動式クレーン作業料金

(1) 移動式クレーン作業料金

(単位：円/日)

機 械 名	規 格	コード	長期割引あり		コード	長期割引なし		騒音対策	排出ガス対策	
			本土	離島		本土	離島			
トラック クレーン (・オペレータ付 ・燃料油脂費含)	ラチスジブ型 油圧伸縮ジブ 型	吊上能力 (t吊)								
		4.9	T0480	*	—	T0480S	*	—		
		100	T0188	*	—	T0188S	*	—	～低音	
		120	T0184	*	—	T0184S	*	—	～低音	
		160	T0185	*	—	T0185S	*	—	～低音	
		200	T0186	*	—	T0186S	*	—	～低音	
		360	T0187	*	—	T0187S	*	—		
		550	T0189	*	—	T0189S	*	—	～低音	
クローラ クレーン (・オペレータ付)	油圧駆動式 ウィンチ・ ラチスジブ型	吊上能力 (t吊)								
		35	—	—	—	T0202	—	—	～低音	～1次
		40	—	—	—	T0203	—	—	～低音	～2次
		50	—	—	—	T0204	*	—	～低音	～2次
		55	—	—	—	T0487	*	—	～超低	～2014
		60	—	—	—	T0205	60, 600	—	～低音	～2014
		65	—	—	—	T0488	*	—	～低音	～2次
		80	—	—	—	T0206	*	—	～低音	～2次
		100	—	—	—	T0207	*	—	～低音	～2014
		150	—	—	—	T0208	*	—	～低音	～2014
		200	—	—	—	T0489	*	—	～低音	～2014
		250	—	—	—	T0199	—	—		
		300	—	—	—	T0209	—	—		
		350	—	—	—	T0210	*	—		～2014
450	—	—	—	T0212	—	—				
ラフテレーン クレーン (・オペレータ付 ・燃料油脂費含)	油圧式 伸縮ジブ型	吊上能力 (t吊)								
		4.9	T0490	*	—	T0490S	*	—	～低音	～2014
		7	T0401	—	—	T0401S	—	—	～低音	～1次
		10	T0491	*	—	T0491S	*	—	～低音	～1次
		16	T0403	*	—	T0403S	*	—	～超低	～2014
		20	T0492	*	—	T0492S	*	—	～低音	～2014
		25	T0405	*	—	T0405S	*	—	～低音	～2014
		35	T0406	*	—	T0406S	*	—	～低音	～2011
		45	T0408	*	—	T0408S	*	—	～低音	～1次
		50	T0399	*	—	T0399S	*	—	～低音	～2014
		60	T0409	*	—	T0409S	*	—	～低音	～2014
		65	T0410	*	—	T0410S	*	—	～低音	～2次
70	T0411	*	—	T0411S	*	—	～低音	～2014		

(注)

- 移動式クレーン作業料金は、すべてオペレータ付きである。
- 当初設計では「長期割引あり」を適用する。ただし、クローラクレーン35～450t吊りは、「長期割引なし」を適用する。
- 深夜作業(22時以降)の場合は、30%割増賃料とする。
- 上表の賃料には、運搬費・回送費、組立・解体費は含まない。
- 燃料・油脂費はトラッククレーン、ラフテレーンクレーンの料金には含むが、クローラクレーンの場合には含まない。
- トラッククレーンには、オールテレーンクレーンを含む。
- 騒音対策、排出ガス対策については、表記以前の基準に適合した機種も含む。
- 上記の賃料は、平均的な使用条件の下における単価であるため、過酷な使用、その他特殊な条件は考慮していない。下記の条件で適用する場合は、別途見積を考慮すること。
 - 当該機種の通常の作業では想定していない特殊条件下で使用する場合。
 - 二交代作業又三交代作業もしくはこれらに準ずる作業(1日の通常の作業時間を大幅に超えた長時間にわたる作業)をする場合。
 - オペレータにとっての危険な作業、特殊作業がある場合。
- 上記の賃料には、以下の項目は含まれないため、適用する場合は、別途見積を考慮すること。
 - 建設機械の消耗部品費。
 - アタッチメントの費用。
 - 建設機械の本体及び付属機材(ブーム、アタッチメント等)の運搬費。
 - 自走式建設機械の場合、置き場～現場間の回送費。
 - 大型建設機械の場合、現場での組合、解体費用。
 - 車輛制限令その他法規に従うための諸費用(先導車の費用等)
 - 移動式クレーン作業料金におけるオペレーター出張時の宿泊、食費、割増分の手当、玉掛用ワイヤー、台付ワイヤー、その他作業に必要な用具代。

(2) 建設機械賃料

(単位：円/日)

コード	機 械 名	規 格	日標準賃料	騒音対策	排出ガス対策				
T0200	クローラクレーン	油圧伸縮ジブ型	吊上能力 (t 吊)						
			4.9	*	～低音	～2014			
T0474	油圧ブレーカ	ベースマシン含む	バケット容量 (m3)						
			0.1	*	～超低	～3次			
T0441	モータグレーダ	ブレード幅	(m)						
			3.1	*		～2次			
T0414		マカダム	(t)						
			8～10	*					
T0415			10～12	*	～超低	～2014			
T0416	ロードローラ	マカダム両輪	(t)						
			10～12	*		～2次			
T0417			11～15	*	～2次				
T0418		タンデム	(t)						
			6～8	*					
T0419			8～10	*	～低音	～2014			
T0420	タイヤローラ		(t)						
			3～4	*	～超低	～3次			
			6～8	*					
			8～20	*	～超低	～2014			
T0387		ハンドガイド式	(t)						
			0.5～0.6	*	～低音				
T0388			0.8～1.1	*					
T0423	振動ローラ	搭乗式 タンデム式	(t)						
			1.2～1.5	*	～低音	～2次			
			2.4～2.8	*	～低音	～2次			
			3～5	*	～超低	～3次			
			6～7.5	*	～低音	～3次			
			8～10	*	～低音	～2次			
			10.5～12	*		～2次			
			T0429			1.2～1.5	*	～低音	～2次
			T0430			2.4～2.6	*	～超低	～3次
			T0431			3～4	*	～超低	～3次
T0432			5～7	*	～低音	～2次			
T0475		土工用 フラットシングルドラム型	(t)						
			11～12	*	～低音	～2014			
T0440	タンパ		(kg)						
			60～80	*					
T0476	アスファルト フィニッシャ	ホイール型	舗装幅 (m)						
			1.4～3.0	*	～超低	～2014			
T0477			2.3～6.0	*	～超低	～2014			

(注)

1. 長期割引を考慮した賃料であり、賃貸期間にかかわらず適用する。
2. 日標準賃料には、運搬費・回送費、オペレータ費用、燃料・油脂費は含まない。
3. 騒音対策、排出ガス対策については、表記以前の基準に適用した機種も含む。
4. 上記の賃料は、平均的な使用条件の下における単価であるため、過酷な使用、その他特殊な条件は考慮していない。適用する場合は、別途見積を考慮すること。

(3) 建設機械賃料

(単位：円/日)

コード	機 械 名	規 格	日標準賃料	騒音対策	排出ガス対策	
T0301	空 気 圧 縮 機	可 変 式 エ ン ジ ン 掛	(m3/min)			
			2.0	*	～超低	～3次
T0302			2.5	*	～超低	～3次
T0303			3.5～3.7	*	～超低	～3次
T0304			5.0	*	～超低	～3次
T0305			7.5～7.8	*	～超低	～3次
T0306			10.5～11	*	～超低	～3次
T0307			14.3	*	～低音	～2次
T0308			17.0	*	～低音	～3次
T0309		18～19	*	～低音	～3次	
T0321		可 変 式 モ ー タ ー 掛	(m3/min)			
			2.2	*		
T0322			3.7	*		
T0323			5.2	*		
T0324			6.0	*		
T0325	9.0	*				
T0341	発 動 発 電 機	ガ ソ リ ン エ ン ジ ン 動	(KVA)			
			2.0	*	～低音	
T0342		3.0	*	～低音		
T0361		デ ィ ー ゼ ル エ ン ジ ン 動	(KVA)			
			5.0	*	～超低	
T0362			8.0	*	～超低	～3次
T0363			10	*	～超低	～3次
T0364			15	*	～超低	～3次
T0365			20	*	～超低	～3次
T0366			25	*	～超低	～3次
T0367			35	*	～超低	～3次
T0368			45	*	～超低	～3次
T0369			60	*	～超低	～3次
T0370			75	*	～超低	～3次
T0371			100	*	～超低	～3次
T0372			125	*	～超低	～3次
T0373			150	*	～超低	～3次
T0374			200	*	～超低	～3次
T0375			250	*	～超低	～3次
T0376			300	*	～超低	～3次
T0377	350		*	～超低	～3次	

(注)

1. 長期割引を考慮した賃料であり、賃貸期間にかかわらず適用する。
2. 日標準賃料には、運搬費・回送費、オペレータ費用、燃料・油脂費は含まない。
3. 騒音対策、排出ガス対策については、表記以前の基準に適応した機種も含む。
4. 上記の賃料は、平均的な使用条件の下における単価であるため、過酷な使用、その他特殊な条件は考慮していない。適用する場合は、別途見積を考慮すること。

(4) 建設機械賃料

(単位：円/日)

コード	機 械 名	規 格	日標準賃料	騒音対策	排出ガス対策	
T0433	高所作業車	自 走 式 クローラ垂直型	作業床高 (m)			
			3	*		
T0434			4	*		
T0435			6	*		
T0396		自走式クローラ 屈伸フォーム型	6.8	*		
T0398		自 走 式 ホイール垂直型	8~9	*		
T0390		自走式ホイール ブーム型	8~9	*		
T0391			12~13	*		
T0394		トラック架装リフト ブーム型	8~10	*		
T0393		標準テッキタイプ	12	*		
T0397		トラック架装リフト ブーム型	8~10	*		
T0392		幅広テッキ旋回タイプ	12以下	*		
T0395	トラック架装リフト 垂 直 型 幅 広 テッキタイプ	10~12	*			
T0450	不整地運搬車	クローラ型 油圧ダンプ	(t積)			
			2.0	*	~2次	
T0451			2.5	*	~2次	
T0318		クローラ型 油圧ダンプ 全旋回式	(t積)			
			6~7	*	~2014	
T0319			10~11	*	~2014	
T0442		クローラ型 クレーン 装置付き	(t積・t吊)			
			1.7・1.0	*		
T0443			2.0・1.0	*		
T0444			2.5・2.0	*		
T0473	ダンプトラック		4.0 t積	*		
T0161	ト ラ ッ ク	クレーン 装置付	(t積・t吊)			
			2.0・2.9	*		
T0162		4.0・2.9	*			
TA102	ICT建設機械経費	損料加算額	バックホウ	*		
TA103		賃料加算額	モータグレーダ	*		
TA104			バックホウ ICT施工対応型	*		
TA105			ブルドーザ ICT施工対応型	*		

(注)

1. 長期割引を考慮した賃料であり、賃貸期間にかかわらず適用する。
2. い。
3. 騒音対策、排出ガス対策については、表記以前の基準に適応した機種も含む。
4. 上記の賃料は、平均的な使用条件の下における単価であるため、過酷な使用、その他特殊な条件は考慮していない。適用する場合は、別途見積を考慮すること。

(5) 建設機械賃料

(単位：円/日)

Tコード	機 械 名	規 格	日標準賃料	騒音対策	排出ガス対策	
TA380	ホイールローダ (トラクタシヨベル) 排出ガス対策型	ホイール式	(m ³) 0.34	*	～超低	～3次
TA381			0.6	*	～超低	～2014
TA382			0.8	*	～低音	～2次
TA383			0.9～1.0	*	～低音	～2014
TA384			1.2	*	～低音	～1次
TA385			1.3～1.4	*	～低音	～2011
TA386			1.5～1.7	*	～低音	～2014
TA387			2.1	*	～低音	～2014
TA388			2.3	*	～低音	
TA389			2.4～2.6	*	～低音	～2011
TA390			2.7～2.9	*	～低音	～2014
T0496	フォークリフト	最大重量	1.0 t 級	*		
T0497			1.5 t 級	*		
T0498			2.5 t 級	*		
T0499			5.0 t 級	*		
T0457	小型バックホウ	クローラ型	山積0.11m ³	*	～超低	～3次
T0463			山積0.13m ³	*	～超低	～3次
T0469	後方超小旋回 バックホウ	クローラ型	山積0.09m ³	*	～超低	～3次
T0471		クローラ型 クレーン付	山積0.09m ³ 吊能力0.9 t	*	～超低	～2011
T0472		クローラ型	山積0.28m ³	*	～超低	～2014
T0478		クローラ型	山積0.45m ³	*	～超低	～2014
T0479		クローラ型 クレーン付	山積0.45m ³ 吊能力2.9 t	*	～超低	～2014
T0436	超小旋回バックホウ	クローラ型	山積0.11m ³	*	～超低	～3次
T0437			山積0.22m ³	*	～超低	～3次
T0453			山積0.28m ³	*	～超低	～2011
T0454		クローラ型 クレーン付	山積0.28m ³ 吊能力1.7 t	*	～低音	～2014
T0456	バックホウ	油圧式 クローラ型	山積0.80m ³	*	～超低	～2014
T0461			山積0.50m ³	*	～超低	～2014
T0460			山積0.45m ³	*	～超低	～3次
T0438			山積0.28m ³	*	～超低	～3次
T0439		クローラ型 クレーン付	山積0.80m ³ 吊能力2.9 t	*	～超低	～2014
T0462			山積0.50m ³ 吊能力2.9 t	*	～超低	～2014
T0455			山積0.45m ³ 吊能力2.9 t	*	～超低	～2011
T0458			山積0.28m ³ 吊能力1.7 t	*	～低音	～2014

(注)

1. 長期割引を考慮した賃料であり、賃貸期間にかかわらず適用する。
2. 日標準賃料には、運搬費・回送費、オペレータ費用、燃料・油脂費は含まない。
3. 騒音対策、排出ガス対策については、表記以前の基準に適合した機種も含む。
4. 上記の賃料は、平均的な使用条件の下における単価であるため、過酷な使用、その他特殊な条件は考慮していない。適用する場合は、別途見積を考慮すること。

(6) 建設機械賃料

(単位：円/日)

Tコード	機 械 名	規 格		日標準賃料	騒音対策	排出ガス対策
T0452	ブルドーザ	湿 地	7.0 t 級	*	～低音	～2011
T0470			16.0 t 級	*		
T0465	工事用水中ポンプ (潜水ポンプ)	口径150mm	揚程10m	*		
T0466			揚程15m	*		
T0467		口径200mm	揚程10m	*		
T0468			揚程15m	*		
T0495	ジェットヒーター	126MJ/h		*		

Tコード	機 械 名	規 格		日標準賃料	騒音対策	排出ガス対策
TA302	ICT施工対応型 バックホウ	クローラ型 クレーン付	山積0.8m ³ 吊能力2.9 t	*	～超低	～2014
TA300	ICT施工対応型 ブルドーザ	湿 地	7.0 t 級	*		～2014
TA301			16.0 t 級	*		～2014

(注)

1. 長期割引を考慮した賃料であり、賃貸期間にかかわらず適用する。
2. 日標準賃料には、運搬費・回送費、オペレータ費用、燃料・油脂費は含まない。
3. 騒音対策、排出ガス対策については、表記以前の基準に適合した機種も含む。
4. 上記の賃料は、平均的な使用条件の下における単価であるため、過酷な使用、その他特殊な条件は考慮していない。適用する場合は、別途見積を考慮すること。

第 6 章 運搬費關係

(1) 一般貨物自動車運賃表

単位：円

車種別 キロ程	小型車 (2 tクラス)	中型車 (4 tクラス)	大型車 (10 tクラス)	トレーラー (20 tクラス)
10kmまで	12,370	14,370	18,430	23,040
20kmまで	13,890	16,160	20,870	26,230
30kmまで	15,410	17,960	23,320	29,410
40kmまで	16,930	19,750	25,760	32,600
50kmまで	18,460	21,550	28,210	35,790
60kmまで	19,980	23,340	30,650	38,980
70kmまで	21,500	25,130	33,090	42,160
80kmまで	23,020	26,930	35,540	45,350
90kmまで	24,540	28,720	37,980	48,540
100kmまで	26,070	30,520	40,430	51,720
110kmまで	27,580	32,280	42,790	54,800
120kmまで	29,100	34,050	45,160	57,880
130kmまで	30,620	35,820	47,520	60,960
140kmまで	32,140	37,580	49,890	64,030
150kmまで	33,660	39,350	52,260	67,110
160kmまで	35,180	41,120	54,620	70,190
170kmまで	36,700	42,880	56,990	73,260
180kmまで	38,210	44,650	59,360	76,340
190kmまで	39,730	46,410	61,720	79,420
200kmまで	41,250	48,180	64,090	82,500
500kmまで 20km増すごとに	3,020	3,500	4,660	6,050
500kmを越え 50km増すごとに	7,560	8,750	11,650	15,140

注) 地区割増料については、(2)地区割増料による。

(2) 地区割増料

単位:円

車種別	小型車 (2tクラス)	中型車 (4tクラス)	大型車 (10tクラス)	トレーラー (20tクラス)
割増料	545	745	1,040	1,355

(注1) 地区割増料の積算は、土木工事標準積算基準書「第I編第2章②2-2(3)質量20t以上の建設機械の貨物自動車等による運搬」による。

(3) 時間制運賃表

単位:円

車種別		小型車 (2tクラス)	中型車 (4tクラス)	大型車 (10tクラス)	トレーラー (20tクラス)	
基礎額	8時間制	基礎走行キロ 小型車は100km 小型車以外のもの 130km	30,890	36,980	48,060	60,680
	4時間制	基礎走行キロ 小型車は50km 小型車以外のもの 60km	18,530	22,190	28,840	36,410
加算額	基礎走行キロを超える場合は、 10kmを増すごとに		280	340	510	710
	基礎作業時間を超える場合は、 1時間を増すごとに(注2)		2,840	2,980	3,190	3,770

(注2) 4時間制の場合であって、午前から午後にわたる場合は、正午から起算した時間により加算額を計算する。

(4) 運賃割増率

【休日割増】

日曜祝祭日に運送した距離に限る	2割
-----------------	----

【深夜・早朝割増】

午後10時から午前5時までに運送した距離	2割
----------------------	----

(5) 待機時間料

単位:円

車種別 時間	小型車 (2 tクラス)	中型車 (4 tクラス)	大型車 (10 tクラス)	トレーラー (20 tクラス)
30分を超える場合 において30分まで ごとに発生する金 額	1,670	1,750	1,870	2,220

(6) 船舶運賃表

【単位: t (C o 製品, 鋼管類, 木材, その他資材は注2を参照)】

区 間	セメント 袋物25kg	コンクリート 製品	鋼材1類	鋼材2類	木 材	油 類 ドラム缶	肥 料 種 子	左記除く その他
串木野～甌 島	11,100	12,000	11,100	12,000	12,000	16,600	12,000	12,000
鹿児島～三 島	5,380	5,380	5,380	5,380	5,380	8,960	5,380	5,380
" ～ 口之島 ・中之島	10,500	10,500	10,500	10,500	10,800	16,200	13,100	10,500
" ～ 平島・ 諏訪之瀬島・悪石島	10,700	10,700	10,700	10,700	11,000	16,700	13,500	10,700
" ～ 小宝島・宝島	10,900	10,900	10,900	10,900	11,200	17,100	13,700	10,900
鹿児島～種子島	7,520	6,660	7,040	7,250	6,900	7,960	6,900	7,560
鹿児島～屋久島	8,860	8,190	8,270	8,960	8,660	9,530	8,270	8,870
屋久島～口永良部	4,820	4,820	4,820	5,350	5,350	4,820	4,820	5,350
鹿児島～名 瀬	11,400	10,900	11,900	11,900	11,000	11,600	10,800	11,900
鹿児島～古仁屋	10,900	11,100	11,200	11,100	12,000	11,500	10,900	11,200
古仁屋～加計呂麻	5,200	4,000	6,070	4,720	4,710	4,060	4,000	4,680
鹿児島～喜 界	11,700	11,200	11,900	12,000	11,300	11,600	11,000	11,900
名 瀬～喜 界	8,530	8,670	8,960	8,960	8,670	8,670	7,810	8,960
鹿児島～徳之島	11,600	11,200	12,100	12,200	11,300	11,800	10,900	12,100
名 瀬～徳之島	8,900	8,740	9,660	9,510	9,200	9,200	8,280	9,510
鹿児島～沖永良部	12,200	11,700	12,700	12,700	11,900	12,400	11,500	12,700
名 瀬～沖永良部	9,150	9,030	9,950	9,780	9,500	9,500	8,560	9,780
鹿児島～与 論	12,500	12,100	13,100	13,100	12,300	12,800	11,900	13,100
名 瀬～与 論	9,650	9,410	10,500	10,300	9,890	9,890	8,910	10,300

注) 1 本表は、定期貨物船価格であり船への積込料及び水揚料を含んでいる。(串木野～甌島区間については、トラックによる積込及び積卸しを含む。)

不定期貨物船価格は、別途見積を徴収すること。

2 コンクリート製品、鋼材類、木材、その他資材については、実容積×1/1.111と実重量を比較して大きい方にこの金額を乗じて積算する。

3 容積については、外側寸法による縦×横×長とし、鋼管杭については外径×外径×長さ×0.785 とし、丸太材については、末口×末口×長さ×0.785とする。

4 その他資材は、重量は比較的軽いですが、容積が大きく積載空間を占有するような資材をいう。但し、火薬類は別途見積を要する。(例:枝張のある樹木、EPSブロック等)

鋼 材 類 別 品 名

1 類 — 異形棒鋼, 丸鋼, 形鋼, 鋼矢板, 鋼管杭, 釘, 鉄線, 鋼製型枠等

2 類 — ガートレール, ガートパイプ, ワイヤロープ, カブミラー, 標識板, 支柱等

第7章 設計・調査・測量業務関係

I 設計・調査・測量業務基準日額

(1) 設計業務委託基準日額

職 種	基準日額	構成比	備 考	コード	コ ー ド	
					外 業	内 業
理事・技師長	75,800	0.55		R6100	RA615	RA617
主任技師	64,800	0.55		R6200	RA620	RA622
技師（A）	57,000	0.55		R6300	RA625	RA627
〃（B）	47,200	0.55		R6400	RA630	RA632
〃（C）	38,400	0.55		R6500	RA635	RA637
技術員	33,600	0.55		R6600	RA640	RA642
主任技術者	80,200	0.55	—	R6000	RA605	
製図工 （測量助手）	34,600	—	直接人件費の場合 労務費の場合	R6700 RA645		

注1) 構成比は、割増対象賃金比のことである。

注2) 当該単価は、令和6年3月1日以降執行伺い決裁分から適用中である。

(2) 地質調査の基準日額

職 種	基準日額	構成比	備 考	コード	コ ー ド	
					外 業	内 業
地質調査技師	53,200	0.60		R8100	RA705	RA707
主任地質調査員	41,500	0.60		R8200	RA710	RA712
地質調査員	31,400	0.60		R8300	RA715	RA717
普通作業員	19,900	—	直接人件費の場合 労務費の場合	R7701 R7702	RA010	
特殊作業員	28,200	—		RA005		

注1) 構成比は、割増対象賃金比のことである。

注2) 当該単価は、令和6年3月1日以降執行伺い決裁分から適用中である。

(3) 測量作業基準日額

職 種	基準日額	構成比	備 考	コード	コ ー ド	
					外 業	内 業
測量主任技師	54,600	0.55		R4000	RA725	RA727
測 量 技 師	47,100	0.55		R4100	RA730	RA732
測量技師補	36,900	0.55		R4200	RA735	RA737
測 量 助 手	34,600	0.60		R4300	RA740	RA742
測量補助員	25,900	0.60		R4350	RA775	RA777
操 縦 士	56,300	0.65		R4400	RA750	
整 備 士	43,200	0.60		R4500	RA755	
撮 影 士	43,500	0.60		R4600	RA760	
撮 影 助 手	36,100	0.60		R4700	RA765	
測量船操縦士	36,300	0.60		R4750	RA780	
船 夫	24,900	—	(普通船員)	R4800	RA770	
測 量 人 夫	19,900	—	(普通作業員)	R4900	RA745	RA747
普 通 船 員	24,900	—	—	RA135	—	
潜 水 士	52,200	—	潜水深度 10m未満	RA140	—	
	56,600	—	潜水深度 10～20m未満	RA142	—	
	60,900	—	潜水深度 20～30m未満	RA144	—	
	65,200	—	潜水深度 30～40m未満	RA146	—	

注1) 構成比は、割増対象賃金比のことである。

注2) 潜水士補助員は、潜水士に準じる。上廻り員は、労務単価の潜水送気員に準じる。

注2) 当該単価は、令和6年3月1日以降執行伺い決裁分から適用中である。

(4) 電算プログラミングに関する業務委託基準日額

職 種	基準日額	構成比	備 考	コード
パンチャー	19,900	—	(測量人夫)	RA825

注1) 構成比は、割増対象賃金比のことである。

注2) 当該単価は、令和6年3月1日以降執行伺い決裁分から適用中である。

II CBR試験

試験名	単位	調査業務費	備考	コード
室内 CBR 用 試料 採取	ヶ所	*	締め固めた土70kg採取	TSM82
締め固めた土の C B R 試験	試料	*	設計 C B R	TSM83

注) 1 諸経費については、別途計上すること。
経費率は、「設計業務等標準積算基準書（一般土木編）」の第二編地質調査業務を準用する。

Ⅲ 設計・調査・測量業務関係材料費

(1) 空中写真測量

品名	規格	単位	単価	コード
航空ガソリン		ℓ	364	TSM72
航空オイル		ℓ	1,850	TSM74

種別	規格	単位	単価	コード	備考
飛行場使用料 (着陸料1回) (第2種空港利用)	単発	回	1,000	TSM78	6t以下
	双発		1,000	TSM79	
停留格納料 (1日) (第2種空港利用)	単発	日	810	TSM76	6t以下
	双発		810	TSM77	
飛行機	単発	h	129,760	KM006	測量 (損料)
	双発		—		〃 〃
デジタル航空カメラ	複合エリアセンサー	h	209,040	KM009	〃
電子基準点RINEXデータ (1秒間隔電子基準点観測データ)	ネットワーク型RTK-GPS データ後処理VRSサービス	h	2,400	KM010	実電子基準点方式

(2) 土質調査資材

品名	規格	単位	単価	コード	備考
パイプ式歪計	φ48mm t=3.6mm (1方向2ゲージ)	本	3,870	TSM11	ソケットレス仕様
パイプ式歪計	φ48mm t=3.6mm (2方向4ゲージ)	本	4,680	TSM14	ソケットレス仕様
リード線	3芯	m	63	TSM12	
アルミケーシング	φ47mm×3m	本	8,920	TSM16	立上がり1m含む
アルミカップリング	φ47mm	ケ	2,120	TSM17	
ケーシングキャップ類	φ47mm	組	3,400	TSM18	
クランプ	48.6mm	個	*	TSM40	

(3) 地質調査データ登録

品名	規格	単位	単価	コード	備考
国土地盤情報データベース 検定費	地質調査技士配置有り	本	2,000	TSM80	
国土地盤情報データベース 検定費	地質調査技士配置無し	本	3,000	TSM81	

(4) 土質調査損料

種 別	規 格	単 位	単 価	コ ー ド
伸縮計	7日巻	基・日	215	KM072
傾斜計		基・日	99	KM074
静歪み指示計		台・日	215	KM076
孔内傾斜計	指示計含む	台・日	1,460	KM078

(5) 地質調査損料

種 別	規 格	単 位	単 価	コ ー ド
モノレール機械器具損料	50m以下	日	1,800	KM016
モノレール機械器具損料	50m超 100m以下	日	2,000	KM018
モノレール機械器具損料	100m超 200m以下	日	2,400	KM020
モノレール機械器具損料	200m超 300m以下	日	2,600	KM022
モノレール機械器具損料	300m超 500m以下	日	2,900	KM024
モノレール機械器具損料	500m超 1000m以下	日	4,200	KM026
索道機械器具損料	100m以下	日	—	KM042
索道機械器具損料	100m超 500m以下	日	—	KM044
索道機械器具損料	500m超 1000m以下	日	—	KM046

第8章 その他

(1) 伐木単価

現場の傾斜度30度未満

単位：円/本

胸高直径	週休2日補正					
	補正無し		4週8休(通期)		4週8休(月)	
	針葉樹	広葉樹等天然生林	針葉樹	広葉樹等天然生林	針葉樹	広葉樹等天然生林
8cm超10cm未満	657	1,432	670	1,461	683	1,490
10cm以上20cm未満	920	1,693	939	1,727	957	1,761
20cm以上30cm未満	1,166	2,605	1,190	2,657	1,213	2,709
30cm以上40cm未満	1,711	2,865	1,745	2,922	1,780	2,980
40cm以上50cm未満	2,306	4,558	2,352	4,650	2,398	4,741
50cm以上	3,049	5,210	3,110	5,314	3,171	5,418

現場の傾斜度30度以上

単位：円/本

胸高直径	週休2日補正					
	補正無し		4週8休(通期)		4週8休(月)	
	針葉樹	広葉樹等天然生林	針葉樹	広葉樹等天然生林	針葉樹	広葉樹等天然生林
8cm超10cm未満	723	1,576	737	1,607	752	1,639
10cm以上20cm未満	1,012	1,862	1,033	1,899	1,053	1,937
20cm以上30cm未満	1,283	2,865	1,309	2,922	1,334	2,980
30cm以上40cm未満	1,882	3,152	1,920	3,215	1,958	3,278
40cm以上50cm未満	2,536	5,014	2,587	5,115	2,638	5,215
50cm以上	3,354	5,731	3,421	5,845	3,488	5,960

(注) 1 上表の単価は、工事の準備に伴う樹木のチェーンソーによる伐倒、枝払、玉切りの一連作業に適用し、積込、運搬は含まない。

(注) 2 胸高直径8cm以下の樹木については、準備費として共通仮設費率に含まれるため、積み上げ計上の対象としない。

(注) 3 人力による伐木作業の単価であるため、現場条件によりクレーン等の建設機械が必要な場合は別途考慮するものとする。