

●資料5 標準的な埋却溝の必要面積イメージ

標準的な埋却溝の必要面積イメージ(豚)

○ 埋却溝の掘削幅, 掘削間隔等の目安

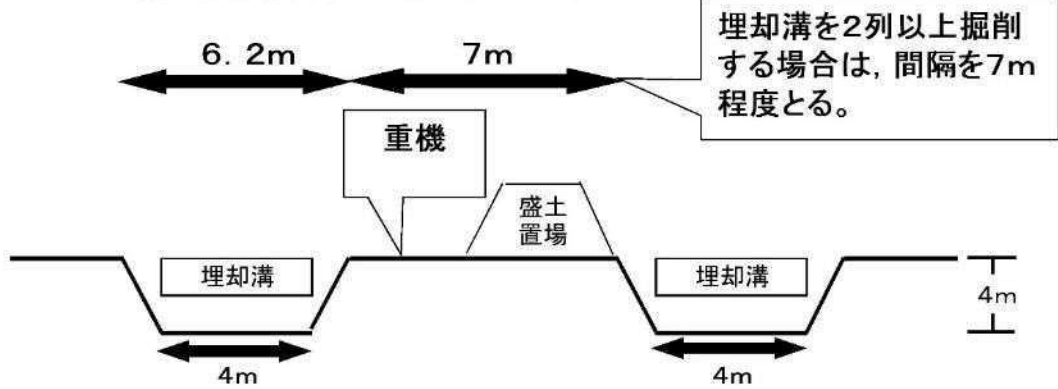

※ 状況で掘削の深さ, 斜面の角度は変わる。

※ 労働安全衛生法に従う

○ 埋却場所の長さ等

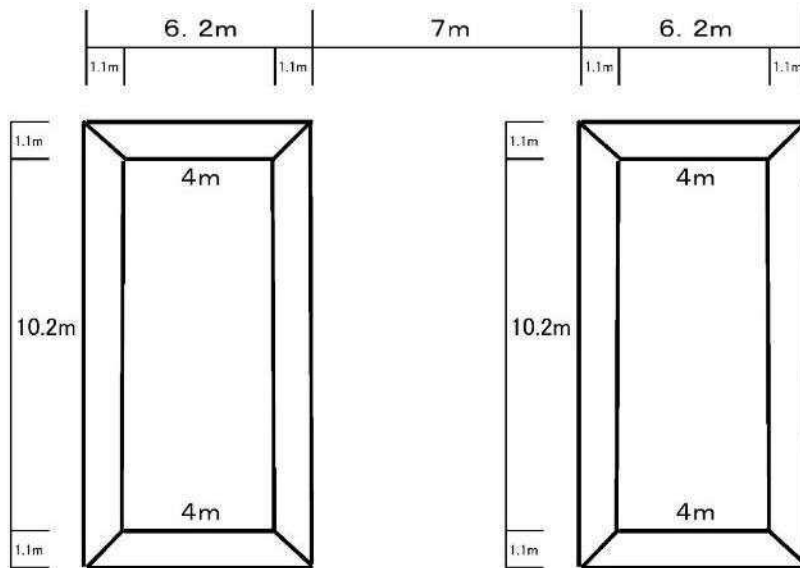

○埋却可能頭数の計算例(肥育豚)

埋却溝の床面積  $4\text{m} \times 8\text{m} \times 2\text{本} = 64\text{m}^2$  (周囲1.1mは法面)

肥育豚1頭当たり必要な床面積  $0.222\text{m}^2/\text{頭}$

当該埋却地に埋却可能頭数  $64\text{m}^2 \div 0.222\text{m}^2/\text{頭} \doteq 288\text{頭}$

(1頭当たり必要な埋却地  $(12.2\text{m} \times 21.4\text{m} \div 288\text{頭} \doteq 0.9\text{m}^2)$ )

○ 埋却地の必要面積等 (1本で掘った場合)

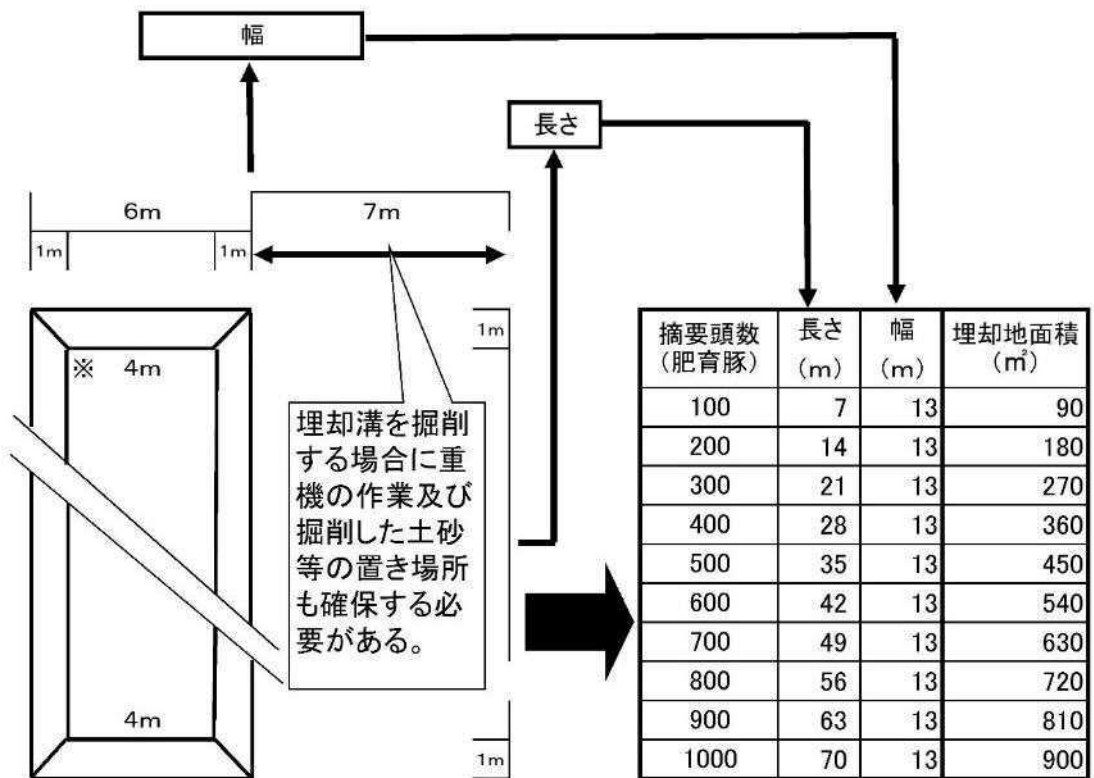

※埋却地の必要面積は、飼養衛生管理基準に示されている肥育豚1頭当たり0.9㎡で試算

●資料6 病性鑑定立入時に家畜防疫員が現地に携行する用具

**病性鑑定立入時に家畜防疫員が現地に携行する用具**

**1 農場立入用衣類**

長靴，防疫衣類，手袋，シューズカバー，メディカルキャップ，防塵マスク等

**2 臨床検査用器材**

体温計，保定用具（ワイヤー，ロープ等），白布（消毒薬に浸し，その上に3の器材を置くために用いる。），鎮静剤，懐中電灯等

**3 病性鑑定材料採取用器材**

採材用器具（解剖器具，採血器具（採血針，採血管，採血ホルダー等）），アルコール綿，保冷資材，クーラーボックス，病性鑑定材料輸送箱，カラー スプレー，ビニールシート等

**4 連絡及び記録用器材**

携帯電話，事務用具，各種様式用紙，地図，防水デジタルカメラ，画像送受信機等

**5 消毒用器材**

バケツ，消毒薬，消毒噴霧器等

**6 その他**

ガムテープ，ビニールテープ，カッター，ハサミ，ビニール袋，着替え，食料品等

## ●資料7 検体の採材について

### 検体の採材について

#### 1 血液検査のための検査材料

症状を呈する豚等及び同居する複数の豚等について、抗凝固剤入りの採血管を用いて、血液を採取し、採血管の外側を消毒し、ビニール袋に入れて冷蔵（4℃）して家畜保健衛生所へ輸送する。

血液検査は、白血球数測定及び好中球の核の左方移動の確認を行う。

#### 2 ウィルス学的検査のための検査材料

豚等の死体又はCSF若しくはASFの感染が疑われる複数の豚等について、可能な限り家畜保健衛生所で病性鑑定を行い、扁桃、腎臓及び脾臓等を採取する。抗原検査又は血清抗体検査で、陽性となった材料（分離されたウィルス、遺伝子増幅産物、血清等）について、冷蔵（4℃）して動物衛生研究部門海外病研究拠点（東京都小平市）へ輸送する。

#### 3 血清学的検査のための検査材料

症状を呈する豚等及び同居する複数の豚等の血液について、分離剤入りの真空採血管を用いて血液を採取し、常温で家畜保健衛生所へ輸送する。血液は家畜保健衛生所で遠心分離後、血清を冷蔵（4℃）する。

#### 4 材料の輸送

- (1) 材料（分離されたウィルス、遺伝子増幅産物、血清等）は、スクリーキャップタイプのチューブ等で密封し、更にビニール袋に入れて、汚染（漏出）防止措置をとった上で、輸送容器へ適切に材料を包装し、全て冷蔵（4℃）で輸送する。事前に輸送の際に利用が想定される航空会社等に輸送方法を確認しておくこと。
- (2) 動物衛生研究部門海外病研究拠点（東京都小平市）への送付に当たっては、事前に連絡の上、直接連絡員が持参すること。また、空輸等最も早く確実な運搬方法を選択し、検体には必ず「病性鑑定依頼書」（別記様式6、様式・資料編 p22）を添付すること。

●資料 8 航空機用輸送容器への検体包装手順

# 航空機用輸送容器 への検体包装手順



●資料 9 貨物案内図



- <車の場合> (矢印の方向)
- ①鹿児島市内からは
    - ・国道10号線を北上。
    - ・加治木町「朝日町」交差点を左折、県道55号線に入り「小山田」交差点を右折。
    - ・県道56号線に入り鹿児島空港方面へ。
  - ②九州自動車道を利用した場合は
    - ・福岡・熊本方面へ北上。
    - ・「溝辺鹿児島空港I.C」から国道504号線、鹿児島空港方面へ。
  - ③国道504号線「空港入口」交差点を右折し、空港内へ。
  - ④空港内（一方通行）旅客ターミナル前を通過。
  - ⑤つき当りを道なりに右折、すぐに左折して貨物地区へ。
  - ⑥貨物地区入構ゲートで手続き後、正面左手へ。

- <旅客ターミナルからは>
- ①旅客ターミナルを背にして左方向へ。
  - ②突き当りを右折し貨物地区へ。
  - ③入構ゲートで手続き後、正面左手へ。

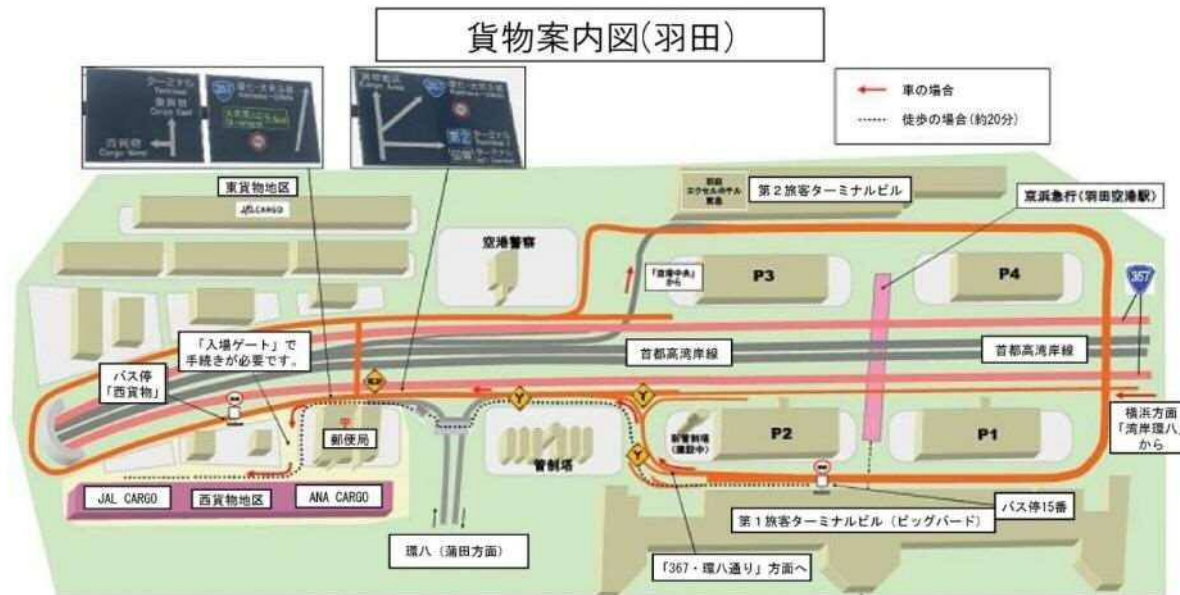

- <車の場合> (矢印の方向)
- ①第1旅客ターミナル1階(到着階)から「357・環八通り」方面へ。
  - ②右寄りの車線を進み「357 環七・大井ふ頭」方面へ。
  - ③航空管制塔を左に見ながら直進。
  - ④最初の信号を過ぎてすぐに左車線「西貨物地区」へ。
  - ⑤郵便局の建物を過ぎて左折。
  - ⑥入構ゲートで手続き後、「西貨物地区」へ。
- ※首都高湾岸線の場合、都内からは「空港中央」出口利用。  
 ※横浜方面からは「湾岸環八」出口から出て直進。  
 管制塔を左手に見ながら進む。

- <旅客ターミナルからバスの場合>
- ①第1旅客ターミナル1階(到着階)バス停15番から。
  - ②京浜急行バス「空港内循環」に乗車。
  - ③2つ目のバス停「西貨物」で下車。
  - ④旅客ターミナル方向へ少し戻る。
  - ⑤入構ゲートで手続き後、「西貨物地区」へ。
- ※バスは約15分間隔、料金は片道100円。

●資料 10 患畜及び疑似患畜決定までに作成する資料の例

※ 参考 患畜及び疑似患畜決定までに作成する資料の例（肥育豚 2,000 頭規模）

1 制限予定区域の設定

（別途防疫マップにより作成する。）

2 農場リスト等の作成

（1）発生地（農場等）の概要

ア 発生農場の概要

農場名 ○○○○農場  
 住所 ○○市○○丁目○○番地  
 連絡先 自宅電話 ○○○○-○○-○○○○  
 携帯電話 ○○○-○○○○-○○○○

（ア）畜種 豚  
 （イ）用途 肥育  
 （ウ）飼養規模 2,000頭  
 （エ）系列 ○○系列  
 （オ）家畜の移動の履歴 ○○○○（導入元，出荷先）  
 （カ）畜舎の構造等 木造 ○○棟  
 （キ）農場従事者 ○○名  
 （ク）その他

イ 発生関連施設等の概要

発生施設名 該当無し  
 住所  
 連絡先

（2）周辺農場

制限区域内の農場数と飼養頭数

制限区域		豚		うち(大規模)	
種類	範囲	戸数	頭数	戸数	頭数
移動制限	1km 以内	2	733	0	0
	1～3km 内	35	41,227	2	11,536
搬出制限	3～10km 内	94	145,382	14	69,975
計		131	187,342	16	81,511

※ 大規模 豚：3,000 頭以上

### 3 地図の作成

#### (1) 発生地（農場等）の地図における確認

（要所のポイントについては拡大地図も作成）

ア 主要道路の概要	主要道路3本
イ 通行遮断力所数	3か所
ウ 発生地に隣接する埋却予定地	隣接する農地に確保
エ 埋却予定地の面積	農地面積〇〇m <sup>2</sup>

#### (2) 発生地（農場等）を中心とした移動制限区域内の情報

##### ア 家畜関連施設数

施設の種類	移動制限区域内	搬出制限区域内
家畜市場	0	1
と畜場	0	1
化製場・死亡獣畜取扱場	1	6
堆肥センター	0	4

イ 消毒ポイント数	16か所
ウ 高速道路等のインターチェンジ	1か所
エ 発生地より離れた埋却予定地	該当無し
オ 埋却予定地の面積	該当無し
カ 集合基地	〇〇市体育館
キ 仮設基地	発生農場隣接農地
ク 現地防疫対策本部	〇〇家畜保健衛生所

### 4 防疫措置従事者の確保

#### (1) 農場初動防疫に係る動員数

1日目	2日目	3日目
286名	198名	87名

#### (2) 発生状況確認検査・清浄性確認検査

1～2日目	17～18日目
84名	84名

#### (3) 消毒ポイント

1日目	2日目	3～18日目	19～28日目
240名	384名	6,144名	2,400名



●資料 11 発生農場と埋却場所における必要防疫資材一覧

発生農場と埋却場所における必要防疫資材一覧(豚)

発生規模:肥育豚2000頭飼養(3日間合計約600名の作業者を想定,防疫服,手袋等は二重に)

○ 集合基地(シャワーが整備されている体育館等を想定)

従事班	チェック	区分	品名	規格	数量	発注先	備考
総務班	<input type="checkbox"/>	共通	簡易シャワー	給湯器,シャワー付き	20	レンタル	(必要に応じ)
	<input type="checkbox"/>	共通	机	3人がけ	5	"	
	<input type="checkbox"/>	共通	パイプ椅子		25	"	
	<input type="checkbox"/>	共通	ホワイトボード	180cm×90cm	2	"	(必要に応じ)
	<input type="checkbox"/>	共通	着替用ついたて	180m×90m	10	ホームセンター等	
	<input type="checkbox"/>	共通	防疫服	M,L,LL(作業用2,作業後1)	2,200	医療機材業者	
	<input type="checkbox"/>	共通	下着	(作業用+着替用)	1,500	ホームセンター等	
	<input type="checkbox"/>	共通	Tシャツ	(作業用+着替用)	1,500	"	
	<input type="checkbox"/>	共通	靴下	(作業用+着替用)	1,500	"	
	<input type="checkbox"/>	共通	移動用履き物		1,500	"	
	<input type="checkbox"/>	共通	ビニール袋		1,500	"	移動用下着入れ
	<input type="checkbox"/>	共通	スリッパ		1,500	"	
	<input type="checkbox"/>	共通	紙コップ		1,500	"	
	<input type="checkbox"/>	共通	使い捨てキャップ		1,500	"	
	<input type="checkbox"/>	共通	シャンプー		100	"	
	<input type="checkbox"/>	共通	リンス		100	"	
	<input type="checkbox"/>	共通	ボディソープ		100	"	
	<input type="checkbox"/>	共通	タオル		1,500	"	
	<input type="checkbox"/>	共通	消毒薬		100	医療機材業者	
	<input type="checkbox"/>	共通	手指消毒薬		100	医療機材業者	口蹄疫に有効な消毒薬
	<input type="checkbox"/>	共通	ビニールテープ		100	ホームセンター等	
	<input type="checkbox"/>	共通	ストーブ				(必要に応じ)
	<input type="checkbox"/>	共通	拡声器		2		
	<input type="checkbox"/>	共通	MCAデジタル防災無線		1	危機管理課	
	<input type="checkbox"/>	共通	携帯電話用充電器		4		
	<input type="checkbox"/>	共通	ビニール袋	90L用	700	"	
	<input type="checkbox"/>	共通	薬用石鹸	ハンドソープ250ml	10	医療機材業者	
	<input type="checkbox"/>	共通	うがい薬	イソジン液250ml	10	"	
	<input type="checkbox"/>	共通	ブルーシート	15m×15m	6	ホームセンター	
	<input type="checkbox"/>	共通	マジック,ボールペン等筆記用具		20	"	
	<input type="checkbox"/>	共通	動力噴霧器(タンク含む)	一式	2	レンタル	
	<input type="checkbox"/>	共通	踏込消毒槽		4	ホームセンター等	
<input type="checkbox"/>	共通	バス(送迎用)		4	市町村手配	定員50名程度	

○ 仮設基地①

従事班	チェック	区分	品名	規格	数量	発注先	備考
総務担当	<input type="checkbox"/>	共通	仮設コンテナハウス	4.6m×4m×2.5m	3	レンタル	資材,着替
	<input type="checkbox"/>	共通	大型テント	10m×8m	2	"	
	<input type="checkbox"/>	共通	簡易トイレ		3	"	
	<input type="checkbox"/>	共通	手洗い器(ペダル式)		1	"	
	<input type="checkbox"/>	共通	簡易流し台	幅120cm	1	"	
	<input type="checkbox"/>	共通	机	180cm×50cm	4	"	
	<input type="checkbox"/>	共通	パイプ椅子		50	"	
	<input type="checkbox"/>	共通	踏込消毒槽		4	ホームセンター	
	<input type="checkbox"/>	共通	雨ガッパ	M,L,LL	700	"	
	<input type="checkbox"/>	共通	ヘルメット		60	"	
	<input type="checkbox"/>	共通	使い捨てキャップ		700	医療機材業者	
	<input type="checkbox"/>	共通	ゴーグル		700	"	
	<input type="checkbox"/>	共通	防塵マスク(N-95)		700	"	
	<input type="checkbox"/>	共通	ゴム手袋	S,M,L	4,000	"	
	<input type="checkbox"/>	共通	タオル		1,500	ホームセンター	
	<input type="checkbox"/>	共通	軍手		700	"	
<input type="checkbox"/>	共通	ガムテープ		40	"		

○ 仮設基地①

従事班	チェック	区分	品名	規格	数量	発注先	備考
総務担当	<input type="checkbox"/>	共通	厚手ビニール手袋	S:100,M:200,L:400	700	"	
	<input type="checkbox"/>	共通	ゴム長靴(白)	24:100, 25:200, 26:300, 27:100	700	医療機材業者	
	<input type="checkbox"/>	共通	ビニール袋	90L用	700	ホームセンター	
	<input type="checkbox"/>	共通	薬用石鹸	ハンドソープ250ml	10	医療機材業者	
	<input type="checkbox"/>	共通	うがい薬	イソジン液250ml	10	"	
	<input type="checkbox"/>	共通	速乾性消毒薬	オスバンラビング	10	"	
	<input type="checkbox"/>	共通	救急箱セット		2	(保健福祉部)	
	<input type="checkbox"/>	共通	携帯電話		3	ホームセンター	
	<input type="checkbox"/>	共通	動力噴霧器(タンク含む)		6	レンタル	
	<input type="checkbox"/>	共通	手動噴霧器		10	ホームセンター	
	<input type="checkbox"/>	共通	ビニール袋	90L用	600	"	
	<input type="checkbox"/>	共通	投光器		2	レンタル	
	<input type="checkbox"/>	共通	MCAデジタル防災無線		1	危機管理課	
	<input type="checkbox"/>	共通	携帯電話充電器		4		
	<input type="checkbox"/>	共通	防疫服	M,LL(作業用2, 作業後1)	1,500	医療機材業者	
	<input type="checkbox"/>	共通	着替え用ついで		5	レンタル	
<input type="checkbox"/>	共通	発電機	夜間作業用	2	レンタル	(必要に応じ)	

○ 仮設基地②

従事班	チェック	区分	品名	規格	数量	発注先	備考
殺処分・搬出班	<input type="checkbox"/>	共通	大型テント	10m×8m	2	レンタル	
	<input type="checkbox"/>	共通	簡易トイレ		3	"	
	<input type="checkbox"/>	共通	手洗い器(ペダル式)		1	"	
	<input type="checkbox"/>	共通	着替用ついで	180m×90m	4		
	<input type="checkbox"/>	共通	立入禁止看板		4	ホームセンター	
	<input type="checkbox"/>	共通	防疫フェンス	(状況に応じ)		建設業界に委託	
	<input type="checkbox"/>	共通	ビニール袋	90L用	600	"	
	<input type="checkbox"/>	共通	標識用トラロープ	50m×10	2	"	
	<input type="checkbox"/>	共通	踏み込み消毒槽		10	ホームセンター	
	<input type="checkbox"/>	共通	動力噴霧器	一式	5	(家保手配)	
	<input type="checkbox"/>	共通	手動噴霧器		10	ホームセンター	
	<input type="checkbox"/>	共通	キムタオル	24束	3	医療機材業者	
	<input type="checkbox"/>	共通	キムワイブ	72箱	1	"	
	<input type="checkbox"/>	共通	懐中電灯		20	ホームセンター	
	<input type="checkbox"/>	共通	電池	懐中電灯用(単1)	40	"	
	<input type="checkbox"/>	共通	携帯電話		3	"	
	<input type="checkbox"/>	共通	ポリバケツ	16L	20	"	
	<input type="checkbox"/>	共通	水道用ホース		5	"	
	<input type="checkbox"/>	共通	ガソリン缶	20L	3	"	
	<input type="checkbox"/>	共通	軽油缶	20L	3	"	
	<input type="checkbox"/>	共通	ガソリン		60	スタンド	
	<input type="checkbox"/>	共通	軽油		60	"	
	<input type="checkbox"/>	共通	投光器	夜間作業用(発電機付)	4	レンタル	
	<input type="checkbox"/>	共通	MCAデジタル防災無線		2	危機管理課	
	<input type="checkbox"/>	共通	防疫服		100	医療機材業者	予備
	<input type="checkbox"/>	共通	産廃用容器		10	産廃業者	
	<input type="checkbox"/>	共通	マジック		5	ホームセンター	予備
	<input type="checkbox"/>	共通	ガムテープ		10	ホームセンター	予備
	<input type="checkbox"/>	共通	ゴム手袋	S,M,L	100	医療機材業者	予備
	<input type="checkbox"/>	共通	厚手ビニール袋	S,M,L	100	ホームセンター	予備

○ 農場内(テントを設置)

従事班	チェック	区分	品名	規格	数量	発注先	備考	
殺処分担当	<input type="checkbox"/>	共通	作業用ロープ	200m巻き	20	ホームセンター	2m/1頭×2,000	
	<input type="checkbox"/>	共通	カッター(大)	ロープ切断用	10	"	各班2本	
	<input type="checkbox"/>	豚	電殺器		6	医療機材業者	使用4機	
	<input type="checkbox"/>	豚	耐電手袋		6	"	(家保手配)	
	<input type="checkbox"/>	豚	前掛け		12	"	(家保手配)	
	<input type="checkbox"/>	豚	金ブラシ		6	"	(家保手配)	
	<input type="checkbox"/>	豚	コードリール	30m	6	"	(家保手配)	
	<input type="checkbox"/>	豚	発電機		4	レンタル		
	<input type="checkbox"/>	豚	炭酸ガスボンベ	30kg	80	"	(必要に応じ)	
	<input type="checkbox"/>	豚	スノーホーン		4	"	(家保手配)	
	<input type="checkbox"/>	豚	モンキーレンチ		2	ホームセンター		
	<input type="checkbox"/>	豚	出荷枠カゴ(ガス殺用)		3	(家保手配)	(必要に応じ)	
	<input type="checkbox"/>	共通	ブルーシート(ガス殺用)	10m×10m	10	ホームセンター		
	<input type="checkbox"/>	豚	連続注射器(鎮静用)	20ml用	10	医療機材業者	(家保手配)	
	<input type="checkbox"/>	豚	マイエル用豚針(鎮静用)	12本入	20	"	(家保手配)	
	<input type="checkbox"/>	豚	鎮静剤	1%メシル酸マホフラン製剤20ml	300	"	1頭3ml	
	<input type="checkbox"/>	共通	逆性石けん液	パコマ18L	1	"		
	<input type="checkbox"/>	共通	ディスポ注射器	30ml:箱	4	"	薬殺用	
	<input type="checkbox"/>	豚	カテラン針	18G:箱	5	"	薬殺用	
	<input type="checkbox"/>	豚	コンパネ	180cm×90cm	20	ホームセンター		
	<input type="checkbox"/>	豚	ローラーコンベアー		6	レンタル	(必要に応じ)	
	<input type="checkbox"/>	共通	MCAデジタル防災無線		1	危機管理課		
	<input type="checkbox"/>	豚	保定器(ワイヤー・キーパー)		各10	医療機材業者	(家保手配)	
	<input type="checkbox"/>	共通	スプレーペンキ	赤・青・黄	15	ホームセンター		
	搬出・清掃・消毒係	<input type="checkbox"/>	豚	小型ホイールローダー		2	レンタル	
		<input type="checkbox"/>	豚	4tダンプ		2	"	
		<input type="checkbox"/>	豚	フォークリフト		2	"	(必要に応じ)
		<input type="checkbox"/>	共通	ブルーシート(搬出用)	10m×10m	20	ホームセンター	
		<input type="checkbox"/>	共通	農業用ビニールシート(搬出用)	5m×100m	4	"	
		<input type="checkbox"/>	共通	フレコンバック(500kg)	汚染物品搬出用	20	"	
		<input type="checkbox"/>	共通	竹ホーキ		20	"	
		<input type="checkbox"/>	共通	デッキブラシ		20	"	
<input type="checkbox"/>		共通	丸スコップ		20	"		
<input type="checkbox"/>		共通	角スコップ		20	"		
<input type="checkbox"/>		共通	一輪車		10	"		
<input type="checkbox"/>		共通	脚立	7尺	3	"		
<input type="checkbox"/>		共通	逆性石けん液	1L	100	医療機材業者		
<input type="checkbox"/>		共通	消石灰	500kgフレコンバック	25	医療機材業者	敷地1.0kg/m <sup>2</sup>	
<input type="checkbox"/>		共通	石灰乳用動力噴霧器		1	ホームセンター等		
<input type="checkbox"/>		共通	散水車	運搬時消毒用	4	レンタル		
<input type="checkbox"/>	豚	バルーンライト	夜間作業用(発電機付)	2	レンタル			
<input type="checkbox"/>	豚	ミニナイター(4灯式)	夜間作業用(発電機付)	2	"			
評価班	<input type="checkbox"/>	共通	評価用記録用紙	一式	2	(家保手配)		
	<input type="checkbox"/>	共通	筆記用具		10	"		
	<input type="checkbox"/>	共通	記録用紙		10	"		
	<input type="checkbox"/>	共通	デジタルカメラ		3	"		
	<input type="checkbox"/>	共通	計算機		3	"		
	<input type="checkbox"/>	共通	紙ばさみ(プラスチック製)		10	"		

埋 却 班	<input type="checkbox"/>	共通	バックホー	0.7m <sup>3</sup> 以上	4	レンタル	
	<input type="checkbox"/>	共通	防疫フェンス	3m×70m	2	建設業界委託	
	<input type="checkbox"/>	共通	防疫フェンス	3m×80m	2	"	
	<input type="checkbox"/>	共通	寒冷紗	4m×150m	4	"	
	<input type="checkbox"/>	共通	メジャー	100m	2	ホームセンター	
	<input type="checkbox"/>	共通	埋却深確認棒	2m確認用	2	"	
	<input type="checkbox"/>	共通	カッター(大)	ロープ切断用	10	"	
	<input type="checkbox"/>	共通	脚立	(2.5m以上)	3	"	
	<input type="checkbox"/>	共通	MCAデジタル防災無線		1	危機管理課	
	<input type="checkbox"/>	共通	消石灰	500kgフレコンバック	15	"	敷地1.0kg/m <sup>2</sup>
	<input type="checkbox"/>	共通	ブルーシート	10m×10m	45	ホームセンター	(必要に応じ)
	<input type="checkbox"/>	共通	杭	60cm×4.2cm×4.2cm	750	"	(必要に応じ)
	<input type="checkbox"/>	共通	ハンマー(木槌)		10	"	(必要に応じ)
	<input type="checkbox"/>	共通	鉄板		(必要数)	建設業界	(必要に応じ)
	<input type="checkbox"/>	共通	泥水ポンプ	土木工事泥水排水用	2	レンタル	(必要に応じ)
	<input type="checkbox"/>	共通	バルーンライト	夜間作業用(発電機付)	2	"	(必要に応じ)
<input type="checkbox"/>	共通	ミニナイター(4灯式)	夜間作業用(発電機付)	2	"	(必要に応じ)	

○ 消毒ポイント(1か所・1日当たり)

従事班	チェック	区分	品名	規格	数量	発注先	備考
消 毒 規 制 班	<input type="checkbox"/>	共通	椅子		10	レンタル	休憩用
	<input type="checkbox"/>	共通	スタンプ	消毒済	2	文房具屋	
	<input type="checkbox"/>	共通	スタンプ台	赤	2	文房具屋	
	<input type="checkbox"/>	共通	記録用紙		50	文房具屋	
	<input type="checkbox"/>	共通	えんぴつ		20	文房具屋	
	<input type="checkbox"/>	共通	雨ガッパ	M,L,LL	30	ホームセンター	
	<input type="checkbox"/>	共通	防疫服	M,L,LL	30	医療機材業者	
	<input type="checkbox"/>	共通	ヘルメット		30	ホームセンター	
	<input type="checkbox"/>	共通	ゴーグル		30	医療機材業者	
	<input type="checkbox"/>	共通	防塵マスク(N-95)	20入	3	"	
	<input type="checkbox"/>	共通	簡易マスク	50入	2	"	
	<input type="checkbox"/>	共通	ゴム手袋	S,M,L:箱	各2	"	
	<input type="checkbox"/>	共通	軍手		30	ホームセンター	
	<input type="checkbox"/>	共通	厚手ビニール手袋	S,M,L	30	"	
	<input type="checkbox"/>	共通	ゴム長靴(白)	24:2, 25:10, 26:15, 27:3	30	医療機材業者	
	<input type="checkbox"/>	共通	動力噴霧器(タンク含む)	一式	2	レンタル	
	<input type="checkbox"/>	共通	塩素系消毒薬	5kg	1	医療機材業者	
	<input type="checkbox"/>	共通	バケツ	15L	3	ホームセンター	
	<input type="checkbox"/>	共通	バルーンライト	夜間作業用(発電機付)	2	レンタル	
	<input type="checkbox"/>	共通	ミニナイター(2灯式)		1	"	
	<input type="checkbox"/>	共通	テント	8m×6m	1	"	
	<input type="checkbox"/>	共通	机	180cm×50cm	1	"	
	<input type="checkbox"/>	共通	パイプ椅子		5	"	
	<input type="checkbox"/>	共通	発電機		1	"	
	<input type="checkbox"/>	共通	看板		2	"	
	<input type="checkbox"/>	共通	予告看板		2	"	
	<input type="checkbox"/>	共通	簡易トイレ		1	"	
	<input type="checkbox"/>	共通	誘導灯(指示棒)		5	"	

発生農場と埋却場所における必要防疫資材一覧(豚)

発生規模:母豚200頭飼養(3日間合計約600名の作業者を想定, 防疫服, 手袋等は二重に)

○ 集合基地(シャワーが整備されている体育館等を想定)

従事班	チェック	区分	品名	規格	数量	発注先	備考
総務班	<input type="checkbox"/>	共通	簡易シャワー	給湯器, シャワー付き	20	レンタル	(必要に応じ)
	<input type="checkbox"/>	共通	机	3人がけ	5	"	
	<input type="checkbox"/>	共通	パイプ椅子		25	"	
	<input type="checkbox"/>	共通	ホワイトボード	180cm×90cm	2	"	(必要に応じ)
	<input type="checkbox"/>	共通	着替用ついたて	180m×90m	10	ホームセンター等	
	<input type="checkbox"/>	共通	防疫服	M,L,LL	2,200	医療機材業者	
	<input type="checkbox"/>	共通	下着	(作業用+着替用)	1,500	ホームセンター等	
	<input type="checkbox"/>	共通	Tシャツ	(作業用+着替用)	1,500	"	
	<input type="checkbox"/>	共通	靴下	(作業用+着替用)	1,500	"	
	<input type="checkbox"/>	共通	移動用履き物		1,500	"	
	<input type="checkbox"/>	共通	ビニール袋		1,500	"	移動用下着入れ
	<input type="checkbox"/>	共通	スリッパ		1,500	"	
	<input type="checkbox"/>	共通	紙コップ		1,500	"	
	<input type="checkbox"/>	共通	使い捨てキャップ		1,500	"	
	<input type="checkbox"/>	共通	シャンプー		100	"	
	<input type="checkbox"/>	共通	リンス		100	"	
	<input type="checkbox"/>	共通	ボディソープ		100	"	
	<input type="checkbox"/>	共通	タオル		1,500	"	
	<input type="checkbox"/>	共通	消毒薬		100	医療機材業者	
	<input type="checkbox"/>	共通	手指消毒薬		100	医療機材業者	口蹄疫に有効な消毒薬
	<input type="checkbox"/>	共通	ビニールテープ		100	ホームセンター等	
	<input type="checkbox"/>	共通	ストープ				(必要に応じ)
	<input type="checkbox"/>	共通	拡声器		2		
	<input type="checkbox"/>	共通	MCAデジタル防災無線		1	危機管理課	
	<input type="checkbox"/>	共通	携帯電話用充電器		4		
	<input type="checkbox"/>	共通	ビニール袋	90L用	700	"	
	<input type="checkbox"/>	共通	薬用石鹸	ハンドソープ250ml	10	医療機材業者	
	<input type="checkbox"/>	共通	うがい薬	イソジン液250ml	10	"	
	<input type="checkbox"/>	共通	ブルーシート	15m×15m	6	ホームセンター	
	<input type="checkbox"/>	共通	マジック, ホールペン等筆記用具		20	"	
	<input type="checkbox"/>	共通	動力噴霧器(タンク含む)	一式	2	レンタル	
	<input type="checkbox"/>	共通	踏込消毒槽		4	ホームセンター等	
<input type="checkbox"/>	共通	バス(送迎用)		4	市町村手配	定員50名程度	

○ 仮設基地①

従事班	チェック	区分	品名	規格	数量	発注先	備考
総務班	<input type="checkbox"/>	共通	仮設コンテナハウス	4.6m×4m×2.5m	3	レンタル	資材, 着替
	<input type="checkbox"/>	共通	大型テント	10m×8m	2	"	
	<input type="checkbox"/>	共通	簡易トイレ		3	"	
	<input type="checkbox"/>	共通	手洗い器(ペダル式)		1	"	
	<input type="checkbox"/>	共通	簡易流し台	幅120cm	1	"	
	<input type="checkbox"/>	共通	机	180cm×50cm	4	"	
	<input type="checkbox"/>	共通	パイプ椅子		50	"	
	<input type="checkbox"/>	共通	踏込消毒槽		4	ホームセンター	
	<input type="checkbox"/>	共通	雨ガッパ	M,L,LL	700	"	
	<input type="checkbox"/>	共通	ヘルメット		60	"	
	<input type="checkbox"/>	共通	使い捨てキャップ		700	医療機材業者	
	<input type="checkbox"/>	共通	ゴーグル		700	"	
	<input type="checkbox"/>	共通	防塵マスク(N-95)		700	"	
	<input type="checkbox"/>	共通	ゴム手袋	S,M,L	4,000	"	
	<input type="checkbox"/>	共通	タオル		1,500	ホームセンター	
	<input type="checkbox"/>	共通	軍手		700	"	
	<input type="checkbox"/>	共通	ガムテープ		40	"	

○ 仮設基地①

従事班	チェック	区分	品名	規格	数量	発注先	備考
総務班	<input type="checkbox"/>	共通	厚手ビニール手袋	S:100,M:200,L:400	700	〃	
	<input type="checkbox"/>	共通	ゴム長靴(白)	24:100, 25:200, 26:300, 27:100	700	医療機材業者	
	<input type="checkbox"/>	共通	ビニール袋	90L用	700	ホームセンター	
	<input type="checkbox"/>	共通	薬用石鹸	ハンドソープ250ml	10	医療機材業者	
	<input type="checkbox"/>	共通	うがい薬	イソジン液250ml	10	〃	
	<input type="checkbox"/>	共通	速乾性消毒薬	オスバンラビング	10	〃	
	<input type="checkbox"/>	共通	救急箱セット		2	(保健福祉部)	
	<input type="checkbox"/>	共通	携帯電話		3	〃	
	<input type="checkbox"/>	共通	動力噴霧器(タンク含む)		6	レンタル	
	<input type="checkbox"/>	共通	手動噴霧器		10	ホームセンター	
	<input type="checkbox"/>	共通	ビニール袋	90L用	600	〃	
	<input type="checkbox"/>	共通	投光器		2	レンタル	
	<input type="checkbox"/>	共通	MCAデジタル防災無線		1	危機管理課	
	<input type="checkbox"/>	共通	携帯電話充電器		4		
	<input type="checkbox"/>	共通	防疫服	M,L,LL(作業用2, 作業後1)	1,500	医療機材業者	
	<input type="checkbox"/>	共通	着替え用ついたて		5	レンタル	
	<input type="checkbox"/>	共通	水	20L活栓付きタンク	10	〃	
	<input type="checkbox"/>	共通	500mlペットボトル(お茶等)		4,000	〃	一人5L
	<input type="checkbox"/>	共通	懐中電灯	夜間作業携帯用	20	〃	
	<input type="checkbox"/>	共通	通行規制用ポール		4	〃	
<input type="checkbox"/>	共通	通行規制用コーン		8	〃		
<input type="checkbox"/>	共通	ストーブ(灯油缶含む)		4	〃	(必要に応じ)	
<input type="checkbox"/>	共通	発電機	夜間作業用	2	〃	(必要に応じ)	

○ 仮設基地②

従事班	チェック	区分	品名	規格	数量	発注先	備考	
殺処分・搬出班	総務担当	<input type="checkbox"/>	共通	大型テント	10m×8m	2	レンタル	
		<input type="checkbox"/>	共通	簡易トイレ		3	〃	
		<input type="checkbox"/>	共通	手洗い器(ペダル式)		1	〃	
		<input type="checkbox"/>	共通	着替用ついたて	180m×90m	4		
		<input type="checkbox"/>	共通	立入禁止看板		4	ホームセンター	
		<input type="checkbox"/>	共通	防疫フェンス	(状況に応じ)		建設業界に委託	
		<input type="checkbox"/>	共通	ビニール袋	90L用	600	〃	
		<input type="checkbox"/>	共通	標識用トラロープ	50m×10	2	〃	
		<input type="checkbox"/>	共通	踏み込み消毒槽		10	ホームセンター	
		<input type="checkbox"/>	共通	動力噴霧器	一式	5	(家保手配)	
		<input type="checkbox"/>	共通	手動噴霧器		10	ホームセンター	
		<input type="checkbox"/>	共通	キムタオル	24束	3	医療機材業者	
		<input type="checkbox"/>	共通	キムワイプ	72箱	1	〃	
		<input type="checkbox"/>	共通	懐中電灯		20	ホームセンター	
		<input type="checkbox"/>	共通	電池	懐中電灯用(単1)	40	〃	
		<input type="checkbox"/>	共通	携帯電話		3	〃	
		<input type="checkbox"/>	共通	ポリバケツ	16L	20	〃	
		<input type="checkbox"/>	共通	水道用ホース		5	〃	
		<input type="checkbox"/>	共通	ガソリン缶	20L	3	〃	
		<input type="checkbox"/>	共通	軽油缶	20L	3	〃	
		<input type="checkbox"/>	共通	ガソリン		60	スタンド	
		<input type="checkbox"/>	共通	軽油		60	〃	
		<input type="checkbox"/>	共通	投光器	夜間作業用(発電機付)	4	レンタル	
		<input type="checkbox"/>	共通	MCAデジタル防災無線		2	危機管理課	
		<input type="checkbox"/>	共通	防疫服	M,L,LL(作業用2, 作業後1)	100	医療機材業者	予備
		<input type="checkbox"/>	共通	産廃用容器		10	産廃業者	
		<input type="checkbox"/>	共通	マジック		5	ホームセンター	予備
		<input type="checkbox"/>	共通	ガムテープ		10	ホームセンター	予備
		<input type="checkbox"/>	共通	ゴム手袋	S,M,L	100	医療機材業者	予備
		<input type="checkbox"/>	共通	厚手ビニール袋	S,M,L	100	ホームセンター	予備

○ 農場内(テントを設置)

従事班	チェック	区分	品名	規格	数量	発注先	備考	
殺処 分 担 当	<input type="checkbox"/>	共通	作業用ロープ	200m巻き	30	ホームセンター	2m/1頭×2,700	
	<input type="checkbox"/>	共通	カッター(大)	ロープ切断用	10	"	各班2本	
	<input type="checkbox"/>	豚	電殺器		6	医療機材業者	使用4機	
	<input type="checkbox"/>	豚	耐電手袋		6	"	(家保手配)	
	<input type="checkbox"/>	豚	前掛け		12	"	(家保手配)	
	<input type="checkbox"/>	豚	金ブラシ		6	"	(家保手配)	
	<input type="checkbox"/>	豚	コードリール	30m	6	"	(家保手配)	
	<input type="checkbox"/>	豚	発電機		4	レンタル		
	<input type="checkbox"/>	豚	炭酸ガスポンペ	30kg	80	"	(家保手配)	
	<input type="checkbox"/>	豚	スノーホーン		4	"	(家保手配)	
	<input type="checkbox"/>	豚	モンキーレンチ		2	ホームセンター		
	<input type="checkbox"/>	豚	出荷枠カゴ(薬殺用)		3	(家保手配)	(必要に応じ)	
	<input type="checkbox"/>	共通	ブルーシート(ガス殺用)	10m×10m	10	ホームセンター		
	<input type="checkbox"/>	豚	連続注射器(鎮静用)	20ml用	10	医療機材業者	(家保手配)	
	<input type="checkbox"/>	豚	マイエル用豚針(鎮静用)	12本入	20	"	(家保手配)	
	<input type="checkbox"/>	豚	鎮静剤	1%ミノル酸マホフラン製剤20ml	300	"	1頭3ml	
	<input type="checkbox"/>	共通	逆性石けん液	パコマ18L	1	"		
	<input type="checkbox"/>	共通	ディスポ注射器	30ml:箱	4	"	薬殺用	
	<input type="checkbox"/>	豚	カテラン針	18G:箱	5	"	薬殺用	
	<input type="checkbox"/>	豚	コンパネ	180cm×90cm	20	ホームセンター		
	<input type="checkbox"/>	共通	MCAデジタル防災無線		1	危機管理課		
	<input type="checkbox"/>	豚	ローラーコンベアー		6	レンタル	(必要に応じ)	
	<input type="checkbox"/>	豚	保定器(ワイヤー・キーパー)		各10	医療機材業者		
	<input type="checkbox"/>	共通	スプレーペンキ	赤・青・黄	15	ホームセンター		
	搬 出 ・ 清 掃 ・ 消 毒 担 当	<input type="checkbox"/>	豚	小型ホイローダー		2	レンタル	
		<input type="checkbox"/>	豚	4tダンプ		2	"	
		<input type="checkbox"/>	豚	フォークリフト		2	"	(必要に応じ)
		<input type="checkbox"/>	共通	ブルーシート(搬出用)	10m×10m	20	ホームセンター	
<input type="checkbox"/>		共通	農業用ビニールシート(搬出用)	5m×100m	4	"		
<input type="checkbox"/>		共通	フレコンバック(500kg)	汚染物品搬出用	30	"		
<input type="checkbox"/>		共通	竹ホーキ		20	"		
<input type="checkbox"/>		共通	デッキブラシ		20	"		
<input type="checkbox"/>		共通	丸スコップ		20	"		
<input type="checkbox"/>		共通	角スコップ		20	"		
<input type="checkbox"/>		共通	一輪車		10	"		
<input type="checkbox"/>		共通	脚立	7尺	3	"		
<input type="checkbox"/>		共通	逆性石けん液	1L	100	医療機材業者		
評 価 班		<input type="checkbox"/>	共通	消石灰	500kgフレコンバック	25	石灰業者	敷地1.0kg/m <sup>2</sup>
	<input type="checkbox"/>	共通	石灰乳用動力噴霧器		1	ホームセンター等		
	<input type="checkbox"/>	共通	散水車	運搬時消毒用	4	レンタル		
	<input type="checkbox"/>	豚	バルーンライト	夜間作業用(発電機付)	2	レンタル		
	<input type="checkbox"/>	豚	ミニナイター(4灯式)	夜間作業用(発電機付)	2	"		
	<input type="checkbox"/>	共通	評価用記録用紙	一式	2	(家保手配)		
	<input type="checkbox"/>	共通	筆記用具		10	"		
	<input type="checkbox"/>	共通	記録用紙		10	"		
	<input type="checkbox"/>	共通	デジタルカメラ		3	"		
	<input type="checkbox"/>	共通	計算機		3	"		
<input type="checkbox"/>	共通	紙ばさみ(プラスチック製)		10	"			

埋 却 班	<input type="checkbox"/>	共通	バックホー	0.7m <sup>3</sup> 以上	4	レンタル	
	<input type="checkbox"/>	共通	防疫フェンス	3m×70m	2	建設業界委託	
	<input type="checkbox"/>	共通	防疫フェンス	3m×80m	2	"	
	<input type="checkbox"/>	共通	寒冷紗	4m×150m	4	"	
	<input type="checkbox"/>	共通	メジャー	100m	2	ホームセンター	
	<input type="checkbox"/>	共通	埋却深確認棒	2m確認用	2	"	
	<input type="checkbox"/>	共通	カッター(大)	ロープ切断用	10	"	
	<input type="checkbox"/>	共通	脚立	(2.5m以上)	3	"	
	<input type="checkbox"/>	共通	MCAデジタル防災無線		1	危機管理課	
	<input type="checkbox"/>	共通	消石灰	500kgフレコンバック	15	"	敷地1.0kg/m <sup>2</sup>
	<input type="checkbox"/>	共通	ブルーシート	10m×10m	45	ホームセンター	(必要に応じ)
	<input type="checkbox"/>	共通	杭	60cm×4.2cm×4.2cm	750	"	(必要に応じ)
	<input type="checkbox"/>	共通	ハンマー(木槌)		10	"	(必要に応じ)
	<input type="checkbox"/>	共通	鉄板		(必要数)	建設業界	(必要に応じ)
	<input type="checkbox"/>	共通	泥水ポンプ	土木工事泥水排水用	2	レンタル	(必要に応じ)
	<input type="checkbox"/>	共通	バルーンライト	夜間作業用(発電機付)	2	"	(必要に応じ)
<input type="checkbox"/>	共通	ミニナイター(4灯式)	夜間作業用(発電機付)	2	"	(必要に応じ)	

○ 消毒ポイント(1か所・1日当たり)

従事班	チェック	区分	品名	規格	数量	発注先	備考
消 毒 規 制 班	<input type="checkbox"/>	共通	椅子		10	レンタル	休憩用
	<input type="checkbox"/>	共通	スタンプ	消毒済	2	文房具屋	
	<input type="checkbox"/>	共通	スタンプ台	赤	2	文房具屋	
	<input type="checkbox"/>	共通	記録用紙		50	文房具屋	
	<input type="checkbox"/>	共通	えんぴつ		20	文房具屋	
	<input type="checkbox"/>	共通	雨ガッパ	M,L,LL	30	ホームセンター	
	<input type="checkbox"/>	共通	防疫服	M,LL,LLL(作業用2, 作業後1)	30	医療機材業者	
	<input type="checkbox"/>	共通	ヘルメット		30	ホームセンター	
	<input type="checkbox"/>	共通	ゴーグル		30	医療機材業者	
	<input type="checkbox"/>	共通	防塵マスク(N-95)	20入	3	"	
	<input type="checkbox"/>	共通	簡易マスク	50入	2	"	
	<input type="checkbox"/>	共通	ゴム手袋	S,M,L:箱	各2	"	
	<input type="checkbox"/>	共通	軍手		30	ホームセンター	
	<input type="checkbox"/>	共通	厚手ビニール手袋	S,M,L	30	"	
	<input type="checkbox"/>	共通	ゴム長靴(白)	24:2, 25:10, 26:15, 27:3	30	医療機材業者	
	<input type="checkbox"/>	共通	動力噴霧器(タンク含む)	一式	2	レンタル	
	<input type="checkbox"/>	共通	塩素系消毒薬	5kg	1	医療機材業者	
	<input type="checkbox"/>	共通	バケツ	15L	3	ホームセンター	
	<input type="checkbox"/>	共通	バルーンライト	夜間作業用(発電機付)	2	レンタル	
	<input type="checkbox"/>	共通	ミニナイター(2灯式)		1	"	
	<input type="checkbox"/>	共通	テント	8m×6m	1	"	
	<input type="checkbox"/>	共通	机	180cm×50cm	1	"	
	<input type="checkbox"/>	共通	パイプ椅子		5	"	
	<input type="checkbox"/>	共通	発電機		1	"	
	<input type="checkbox"/>	共通	看板		2	"	
	<input type="checkbox"/>	共通	予告看板		2	"	
	<input type="checkbox"/>	共通	簡易トイレ		1	"	
	<input type="checkbox"/>	共通	誘導灯(指示棒)		5	"	