霧島市、湧水町、曽於市（北部）の野生イノシシにおける豚熱の感染確認地点

令 和 ８ 年 １ ０ 月 １ ４ 日
鹿児島県家畜防疫対策課

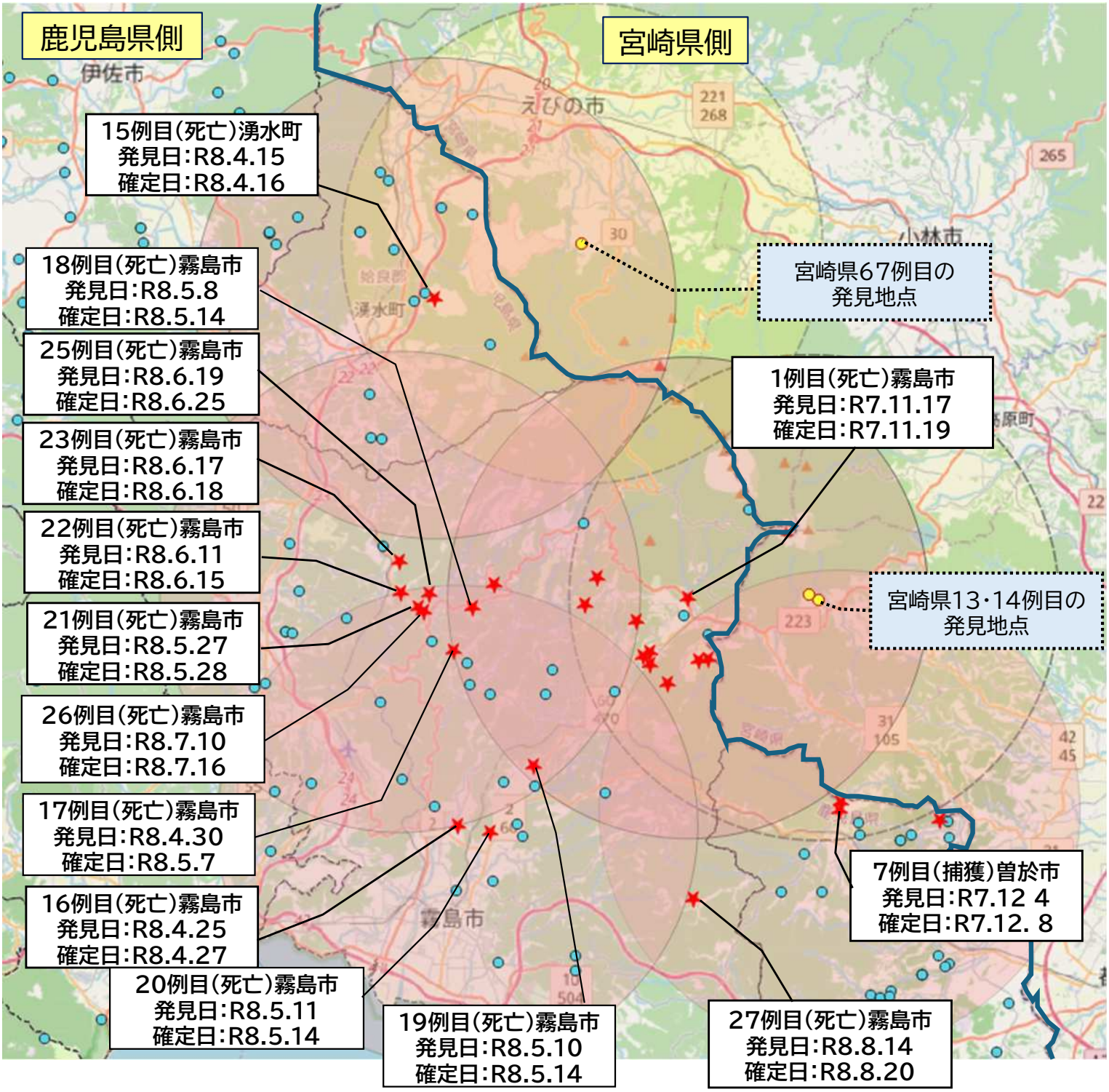

【県内の感染確認地点】

霧島市（計22例）、湧水町（計1例）、曽於市（計4例）

曽於市（南部）の野生イノシシにおける豚熱の感染確認地点

令 和 ８ 年 １ ０ 月 １ ４ 日
鹿児島県家畜防疫対策課

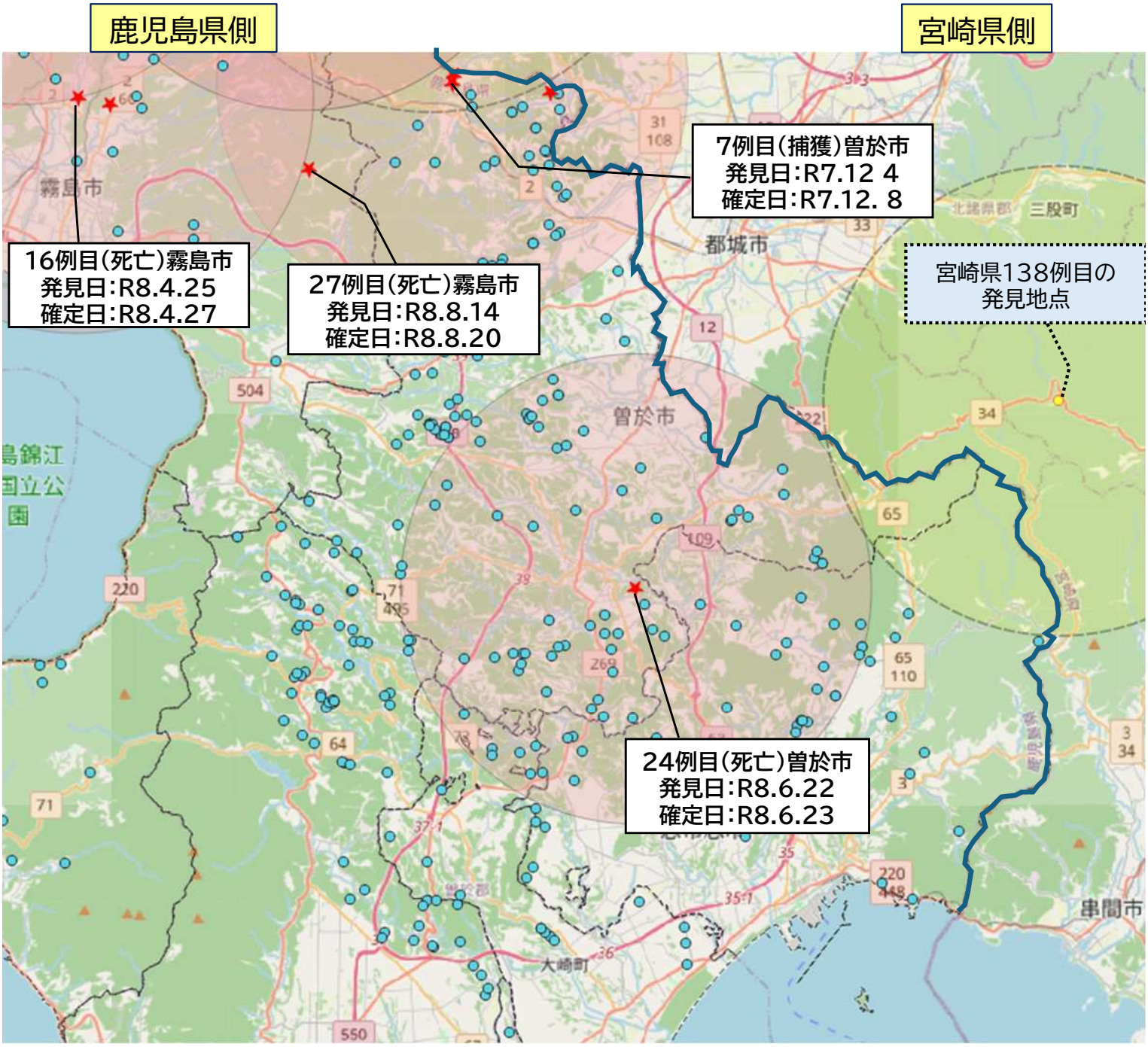

【県内の感染確認地点】
霧島市（計２２例）、湧水町（計1例）、曽於市（計4例）

県内における豚熱経口ワクチンの散布状況

【散布実施自治体】
姶良伊佐地区：霧島市（R7.9.12～）、湧水町（R8.1.21～）
伊佐市（R8.4.20～）、姶良市（R8.4.30～）
曽於地区：曽於市（R7.9.12～）、志布志市（R8.6.29～）
大崎町（R8.6.30～）

日付	対象地域	散布地点数	散布個数	散布班数	散布人数	摘要
R7.9.12	霧島市	19	460	5	20	宮崎県13・14例目
	曽於市	12	300			
R7.10.15	霧島市	18	480	5	20	宮崎県13・14例目
	曽於市	12	300			
R7.11.20	霧島市	18	480	5	20	宮崎県13・14例目 県内1例目
	曽於市	13	300			
R7.11.27	霧島市	18	480	5	20	宮崎県13・14例目 県内1～3例目
	曽於市	15	300			
R7.12.15	霧島市	8	200	2	8	県内6・7例目
	曽於市	―	―			
R7.12.17	霧島市	36	800	8	28	宮崎県13・14例目 県内1～7例目
	曽於市	28	700			
R7.12.18	霧島市	―	―	2	6	県内6・7例目
	曽於市	17	500			
R8.1.21	湧水町	20	460	5	20	県内6・7例目 宮崎県67例目
	曽於市	17	500			
R8.1.22	霧島市	8	200	2	8	県内6・7例目
	曽於市	―	―			
R8.2.20	湧水町	20	460	3	12	宮崎県67例目
R8.4.20	霧島市	5	120	1	5	県内15例目
	伊佐市	7	180	1	4	
R8.4.21	湧水町	23	520	3	12	県内15例目
R8.4.30	姶良市	5	120	1	4	県内16例目
R8.5.1	霧島市	34	760	4	17	県内16例目
R8.5.13	曽於市	46	1030	6	24	県内6・7例目
R8.5.14						
R8.5.25	伊佐市	7	160	1	4	県内15例目
	湧水町	23	540	2	8	
R8.5.26	姶良市	5	120	1	4	県内16例目
R8.5.28	霧島市	62	1,420	7	24	県内1・7・15・16例目
R8.5.29						
R8.6.22	曽於市	46	960	6	24	県内6・7・11例目
R8.6.23						
R8.6.26	霧島市	24	540	3	10	県内1・7・22例目
R8.6.29	曽於市	24	520	4	16	県内24例目
	志布志市	4	100			
R8.6.30	曽於市	10	220	4	16	県内24例目
	志布志市	15	300			
	大崎町	4	100			
R8.7.1	霧島市	15	380	2	8	県内22・23例目
R8.7.29	霧島市	2	60	1	2	県内22・23例目
R8.7.30		16	400	2	6	
R8.7.30	曽於市	24	540	4	12	県内24例目
	志布志市	4	100			
R8.7.31	曽於市	9	220	4	12	県内24例目
	志布志市	15	340			
	大崎町	4	100			
R8.9.2	曽於市	1	40	1	4	宮崎県138例目
	志布志市	2	80			
R8.10.9	曽於市	1	40	1	3	宮崎県138例目
	志布志市	2	80			
計（延べ）		718地点	17,010個	101班	381人	

県内の野生イノシシにおける豚熱の検査状況について

令和7年4月1日以降の検査件数は951頭、うち陽性が判明した個体は27頭です。
詳細については以下のとおり。

（令和8年10月14日　現在）

No.	発見日 又は捕獲日	発見場所 又は捕獲場所	陽性確定日	検体区分	検体の状況	性別	体長 （cm）
1	R7.11.17	霧島市　霧島田口	R7.11.19	成獣	死亡	♀	85
2	R7.11.18	霧島市　霧島大窪	R7.11.20	成獣	死亡	♀	110
3	R7.11.21	霧島市　霧島田口	R7.11.25	成獣	死亡	♀	80
4	R7.11.27	霧島市　霧島田口	R7.11.28	幼獣	死亡	♂	70
5	R7.12.1	霧島市　霧島田口	R7.12.2	成獣	死亡	♀	65
6	R7.12.1	曽於市　財部町	R7.12.8	成獣	捕獲	♀	130
7	R7.12.4	曽於市　財部町	R7.12.8	成獣	捕獲	♂	80
8	R7.12.18	霧島市　霧島大窪	R7.12.22	亜成獣	死亡	♀	50
9	R7.12.30	霧島市　霧島田口	R8.1.2	成獣	死亡	不明	75
10	R8.1.7	霧島市　霧島田口	R8.1.15	成獣	死亡	♀	80
11	R8.2.2	曽於市　財部町	R8.2.9	成獣	捕獲	♀	110
12	R8.2.10	霧島市　牧園町	R8.2.12	成獣	死亡	♀	100
13	R8.3.16	霧島市　牧園町	R8.3.19	成獣	死亡	♀	60
14	R8.3.27	霧島市　牧園町	R8.3.31	幼獣	死亡	♀	45
15	R8.4.15	湧水町　川添	R8.4.16	成獣	死亡	♀	120
16	R8.4.25	霧島市　隼人町	R8.4.27	亜成獣	死亡	♂	84
17	R8.4.30	霧島市　牧園町	R8.5.7	成獣	死亡	♀	100
18	R8.5.8	霧島市　牧園町	R8.5.14	成獣	死亡	♀	100
19	R8.5.10	霧島市　霧島永水	R8.5.14	幼獣	死亡	♂	30
20	R8.5.11	霧島市　国分重久	R8.5.14	亜成獣	死亡	♂	60
21	R8.5.27	霧島市　牧園町	R8.5.28	亜成獣	死亡	♂	80
22	R8.6.11	霧島市　牧園町	R8.6.15	成獣	死亡	♀	100
23	R8.6.17	霧島市　牧園町	R8.6.18	成獣	死亡	♂	80
24	R8.6.22	曽於市　大隅町	R8.6.23	成獣	死亡	♀	60
25	R8.6.19	霧島市　牧園町	R8.6.25	成獣	死亡	♀	70
26	R8.7.10	霧島市　牧園町	R8.7.16	成獣	死亡	♀	80
27	R8.8.14	霧島市　国分川内	R8.8.20	成獣	死亡	♂	80