

鹿児島県卸売市場概要

(青果・花き)

平成29年3月

鹿児島県農政部農政課

目 次

1	卸売市場の仕組み	1
	(1) 卸売市場の定義	
	(2) 卸売市場の種類と要件	
	(3) 卸売市場の機能	
	(4) 卸売市場での集荷及び取扱方法	
	(5) 卸売市場に対する取引規制	
	(6) 卸売市場の取引概念図	
	(7) 県内卸売市場（青果・花き）の概要	
2	卸売市場及び卸売業者一覧	8
3	卸売市場の取扱の推移	10
	(1) 県内卸売市場別取扱状況	
	(2) 県内卸売市場における県内産の取扱状況	
	(3) 県内花き市場における花きの取扱高	
4	県内卸売市場における青果物主要品目の市場種類別・入荷先別・ 月別取扱高	
	(平成26年)	16
	野菜	
	果実	
	(平成27年)	28
	野菜	
	果実	
5	県内卸売市場における主要品目の入荷先割合と価格	
	(平成26年)	40
	野菜	
	果実	
	(平成27年)	47
	野菜	
	果実	
(参考)		
	卸売市場を取り巻く情勢	54
	1 地方卸売市場の現状（全国）	
	2 地方卸売市場における取引（全国）	
	3 地方卸売市場の卸売業者の状況（全国）	
	4 食料品小売業等の状況（全国）	
	5 主要指標推移表（全国）	

1 卸売市場の仕組み

(1) 卸売市場の定義

卸売市場とは、野菜、果実、魚類、肉類、花き等の生鮮食料品等の卸売のために開設される市場であって、卸売場、自動車駐車場その他の生鮮食料品等の取引及び荷さばきに必要な施設を設けて継続して開場されるものをいう（卸売市場法 第2条第2項）。

(2) 卸売市場の種類と要件

卸売市場の種類には、中央卸売市場、地方卸売市場、中央卸売市場及び地方卸売市場以外の卸売市場（以下「その他の市場」という。）がある。

ア 中央卸売市場は、生鮮食料品等の流通及び消費上特に重要な都市及びその周辺の地域における生鮮食料品等の円滑な流通を確保するための中核的な拠点となる卸売市場

イ 地方卸売市場は、中央卸売市場以外の卸売市場で、その施設が政令で定めた規模以上の卸売市場

ウ その他の市場は、その施設が政令で定める規模未満の卸売市場

種類	要件	開設者の認可等
中央卸売市場	都道府県、人口20万人以上の市、又はこれらが加入する一部事務組合若しくは広域連合が、農林水産大臣の認可を受けて開設する卸売市場 (法律第2条第3項)	1 開設者：地方公共団体 (農林水産大臣認可) 2 卸売業者：株式会社等 (農林水産大臣許可) 3 仲卸業者：株式会社、個人等 (開設者許可) 4 関連事業者：株式会社・個人等 (開設者許可) 5 売買参加者：株式会社・個人等 (開設者承認)
※ 卸売市場法で規定		
地方卸売市場	中央卸売市場以外の卸売市場であって、卸売場の面積が政令で定める規模以上のもので、都道府県知事の許可を受けて開設する卸売市場 (法第2条第4項) [政令規模] 青果：330㎡ 花き：200㎡ 水産：200㎡（消費地）、330㎡（産地） 食肉：150㎡	1 開設者：地方公共団体、株式会社、農協、漁協等 (都道府県知事許可) 2 卸売業者：地方公共団体、株式会社、農協、漁協等 (都道府県知事許可) 3 買受人：株式会社、個人等 (※開設者承認、知事への届出)
※ 卸売市場法及び鹿児島県卸売市場条例で規定		
その他の市場	中央及び地方卸売市場以外の卸売市場	1 開設者：地方公共団体、株式会社、農協、漁協等 (※都道府県知事許可) 2 卸売業者：地方公共団体、株式会社、農協、漁協等 (※都道府県知事許可) 3 買受人：株式会社、個人等 (※開設者承認)
※ 鹿児島県青果物等小規模卸売市場条例で規程		

(3) 卸売市場の機能

卸売市場は、次の機能を果たし、生鮮食料品等の生産と消費を円滑に結びつけている。

- ア 集荷（品揃え）機能（多種・多様な品目の豊富な品揃え）
- イ 分荷機能（需要者のニーズに応じて、迅速かつ効率的に、必要な品目、量に分荷）
- ウ 価格形成機能（需給を反映した迅速かつ公正な評価による透明性の高い価格形成）
- エ 決済機能（販売代金の迅速・確実な決済）
- オ 情報受発信機能（需給に係る情報の収集・伝達）
- カ 災害時対応機能（災害時にライフラインとして機能）

(4) 卸売市場での集荷及び取扱方法

集荷の方法には、卸売業者が生産者から販売委託を受けてから集荷する「委託集荷」と、卸売業者自らが生産者等から商品を購入して集荷する「買付集荷」とがある。

卸売市場における取引は、卸売業者が集荷した商品を売買参加者（地方卸売市場等の場合は買受人）及び仲卸業者（以下「売買参加者等」という。）に販売することによって行われる。

販売の方法には、「せり売」、「入札」、「相対売」、「定価売」がある。

- ア せり売：多数の売買参加者等に互いに競争させて、売り手にとって最も有利な価格で販売しようとする方法で、売買参加者が互いにその申込条件を知ることができる公開的な競売方法
- イ 入札：売買参加者等が非公開的な方法によって紙片等の札により価格の申し込みをして、売り手は最も高値で申し込んだ者に対して落札する方法
- ウ 相対売：卸売業者が売買参加者等を競争させることもなく、協議によって販売価格、数量等を定めて行う売買方法
- エ 定価売：卸売業者があらかじめ販売予定価格を定め、不特定多数の売買参加者に対し、この予定価格で買い受けることを求める方法

(5) 卸売市場に対する取引規制

	中央卸売市場	地方卸売市場
卸売業者	<p>【卸売市場法による規制】</p> <ul style="list-style-type: none"> ・ 売買取引の原則 (法第34条) ・ 売買取引の方法 (法第35条) ・ 差別的取り扱いの禁止 (法第36条) ・ 受託拒否の禁止 (法第36条) ・ 卸売の相手方の制限 (法第37条) (開設者の承認を受けて第3者販売が可能) ・ 市場外にある物品の卸売の禁止 (法第39条) (開設者の承認を受けて市場外での販売が可能) ・ 卸売の相手方としての買い受けの禁止 (法第40条) ・ 受託契約約款 (法第42条) ・ 決済の確保 (法第44条の2) ・ 売買取引の制限 (法第45条) 	<p>【卸売市場法による規制】</p> <ul style="list-style-type: none"> ・ 売買取引の原則 (法第61条) ・ 差別的取り扱いの禁止 (法第61条の2) ・ 売買取引の方法 (法第62条) <p>【県卸売市場条例による規制】</p> <ul style="list-style-type: none"> ・ 卸売の相手方の制限 (条例第15条) (開設者の承認を受けて第3者販売が可能) ・ 市場外にある物品の卸売の禁止 (条例第17条) (開設者の承認を受けて市場外での販売が可能) ・ 卸売の相手方としての買い受けの禁止 (条例第18条) ・ 受託契約約款 (条例第20条) ・ 決済の確保 (条例第22条)
	<p><u>卸売市場法改正に伴う規制緩和の内容</u> (平成16年6月9日施行)</p> <ul style="list-style-type: none"> ・ 許可に係る卸売以外の販売の禁止 廃止 ・ 自己の計算による卸売の禁止 廃止 (平成21年4月1日施行) ・ 委託手数料以外の報償の收受の禁止 廃止 	<p><u>県卸売市場条例改正に伴う規制緩和の内容</u> (平成17年4月1日施行)</p> <ul style="list-style-type: none"> ・ 自己の計算による卸売の禁止 廃止 (平成21年4月1日施行) ・ 委託手数料以外の報償の收受の禁止 廃止
仲卸業者	<p><u>(法による規制)</u></p> <ul style="list-style-type: none"> ・ 仲卸業者の業務の規制 (法第44条) (販売の委託の引受, 直荷引きの禁止) (開設者の承認により直荷引きが可能) ・ 決済の確保 (法第44条の2) ・ 売買取引の制限 (法第45条) 	<p><u>(条例による規制)</u></p> <ul style="list-style-type: none"> ・ 決済の確保 (条例第22条)
売買参加者	<p><u>(法による規制)</u></p> <ul style="list-style-type: none"> ・ 決済の確保 (法第44条の2) ・ 売買取引の制限 (法第45条) 	

(6) 卸売市場の取引概念図

ア 中央卸売市場

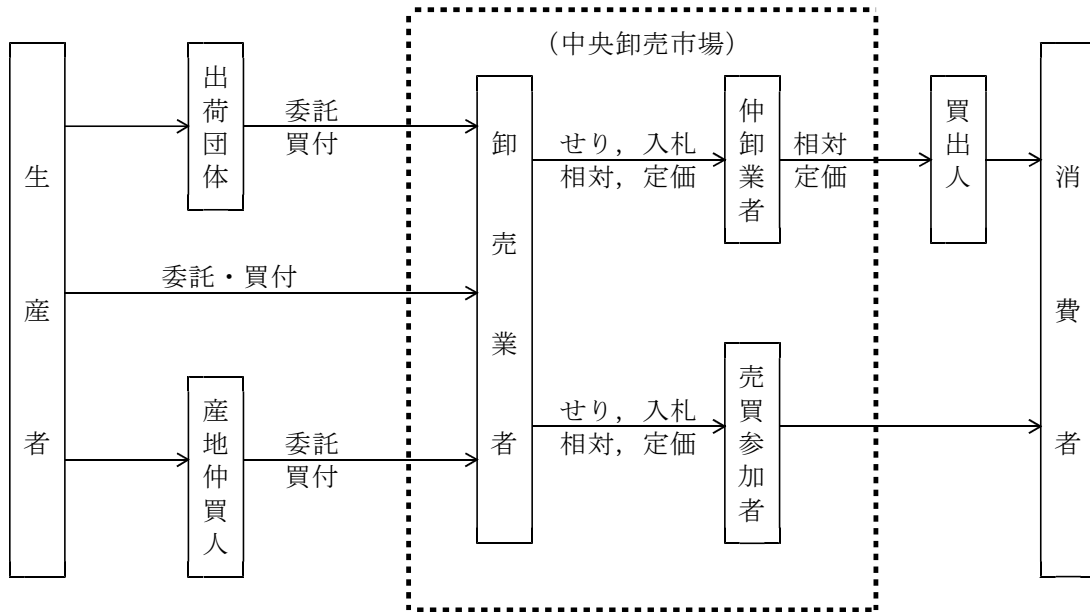

イ 地方卸売市場, 小規模卸売市場

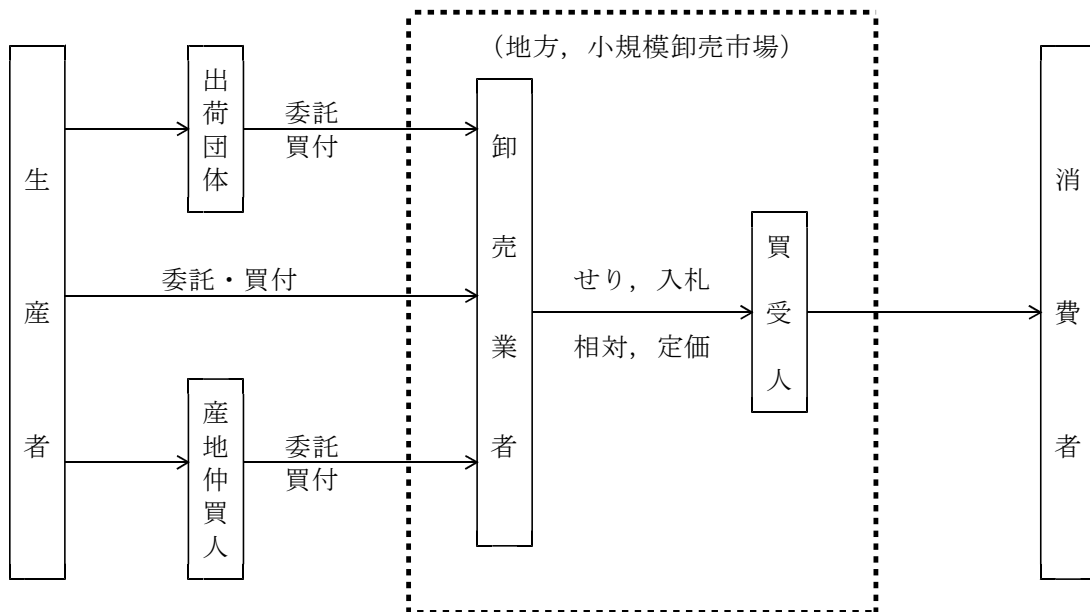

(7) 県内卸売市場（青果・花き）の概要

ア 組織形態別開設者数（H29年3月末現在）

区分	卸売市場数			開設者の形態					合計
	総合	青果	花き	地方公 共団体	農業協 同組合	事業協 同組合	株式 会社	その他	
中央	1			1					1
地方	2	15	2	9	2	2	6		19
小規模		3					2	1	3
合計	3	18	2	10	2	2	8	1	23

イ 組織形態別卸売業者数（H29年3月末現在）

区分	卸売業者数		卸売業者の形態				合計
	青果	花き	農業協 同組合	事業協 同組合	株式 会社	その他	
中央	2				2		2
地方	17	2	2	2	15		19
小規模	3				2	1	3
合計	22	2	2	2	19	1	24

ウ 卸売市場の概要

(ア) 用地面積の規模別市場数（H29年3月末現在）

区分		面積（㎡）						合計
		<1,000	1,000 ~ 2,000	2,000 ~ 3,000	3,000 ~ 5,000	5,000 ~ 10,000	10,000 ~	
総合	中央						1	1
	地方					2		2
青果	地方	1	1	2	2	2	7	15
	小規模	1		2				3
花き	地方					1	1	2
合計		2	1	4	2	5	9	23

(注) 総合市場の用地面積は、市場全体の面積で区分。

(イ) 卸売場面積規模別市場数 (H29年3月末現在)

区 分		面 積 (m ²)					合 計	
		} 300	300} } 500	500} } 1,000	1,000} } 1,500	1,500} } 2,000		2,000} }
総合	中 央						1	1
	地 方			2				2
青果	地 方		1	4	3	2	5	15
	小規模	2	1					3
花き	地 方						2	2
合 計		2	2	6	3	2	8	23

(注) 総合市場の卸売場面積は、青果部の卸売場面積のみで区分。

(ウ) 取扱金額の規模別卸売業者数
(H26年度：H26年4月1日～H27年3月31日)

区 分		金 額 (億円)						合 計	
		～ 1	1 ～ 3	3 ～ 5	5 ～10	10～20	20～		無回答
総合	中 央						2		2
	地 方		1		1				2
青果	地 方	2	3	4	3	2	1		15
	小規模	1	2						3
花き	地 方						2		2
合 計		3	6	4	4	2	5		24

(H27年度：H27年4月1日～H28年3月31日)

区 分		金 額 (億円)						合 計	
		～ 1	1 ～ 3	3 ～ 5	5 ～10	10～20	20～		無回答
総合	中 央						2		2
	地 方		1		1				2
青果	地 方	2	3	4	2	3	1		15
	小規模	1	2						3
花き	地 方						2		2
合 計		3	6	4	3	3	5		24

(注) 総合市場については、青果部の卸売業者を記入。

エ 地方卸売市場の販売形態

(H26年度：H26年4月1日～H27年3月31日)

(単位：t, 百万円, %)

区分		せり売	入札	相対売	定価売	合 計
野菜	数量	17,762(38.9)	0(0.0)	27,212(59.5)	727(1.6)	45,701(100)
	金額	3,186(49.1)	0(0.0)	3,169(48.8)	133(2.0)	6,488(100)
果実	数量	6,221(52.5)	0(0.0)	5,339(45.1)	291(2.5)	11,851(100)
	金額	1,381(46.8)	0(0.0)	1,486(50.4)	83(2.8)	2,950(100)
花き	金額	5,927(98.8)	0(0.0)	69(1.2)	3(0.1)	5,999(100)

(H27年度：H27年4月1日～H28年3月31日)

(単位：t, 百万円, %)

区分		せり売	入札	相対売	定価売	合 計
野菜	数量	16,478(34.5)	0(0.0)	30,277(63.4)	980(2.1)	47,735(100)
	金額	3,334(44.4)	0(0.0)	3,980(53.0)	191(2.6)	7,505(100)
果実	数量	4,678(44.7)	0(0.0)	5,498(52.5)	293(2.8)	10,469(100)
	金額	1,199(40.2)	0(0.0)	1,693(56.8)	90(3.0)	2,982(100)
花き	金額	5,950(98.2)	0(0.0)	102(1.7)	3(0.1)	6,055(100)

(注) () 内は構成比。

2 卸売市場及び卸売業者一覧

(平成29年3月末現在)

【中央卸売市場】（卸売市場数：1（うち公設市場数：1），卸売業者数：2）

区分	市場名	開設者名	卸売業者名
公設	鹿児島市中央卸売市場 〒891-0115 鹿児島市東開町11-1	鹿児島市 (※市場内に管理事務所がある) TEL：099-267-1311	鹿児島中央青果(株) TEL：099-267-3311 ----- 鹿児島青果(株) TEL：099-267-3111

【地方卸売市場（総合）】（卸売市場数：2（うち公設市場数：2），卸売業者数：2）

区分	市場名	開設者名	卸売業者名（青果）
公設	大口公設地方卸売市場 〒895-2522 伊佐市大口大島1202-1	大口地方卸売市場管理組合 〒895-2511 伊佐市大口里1888 伊佐市役所 農政課 TEL：0995-26-1365	大口市中央青果(株) TEL：0995-22-0571
公設	さつま町公設地方卸売市場 所在地：〒895-1804 さつま町船木3080	さつま町 〒895-1803 さつま町宮之城屋地1565-2 さつま町役場 農政課 TEL：0996-53-1111	宮之城青果(株) TEL：0996-53-0258

【地方卸売市場（青果）】（卸売市場数：15（うち公設市場数：7），卸売業者数：15）

区分	市場名	開設者名	卸売業者名
民設	鹿屋(果)青果地方卸売市場 〒893-0015 鹿屋市新川町601-1	鹿児島中央青果(株) TEL：0994-42-5131	同左
民設	第一鹿屋青果地方卸売市場 〒893-0015 鹿屋市新川町601-2	(株)第一鹿屋青果地方卸売市場 TEL：0994-43-2311	同左
民設	枕崎青果地方卸売市場 〒898-0001 枕崎市松之尾町29	枕崎市青果協同組合 TEL：0993-72-2255	同左
民設	阿久根中央青果地方卸売市場 〒899-1623 阿久根市港町1	阿久根中央青果(株) TEL：0996-72-0826	同左
公設	出水市公設地方卸売市場 〒899-0208 出水市文化町645-1	出水市 〒899-0292 出水市緑町1-3 出水市役所 農林水産課 TEL：0996-63-4055	鹿児島いずみ青果(株) TEL：0996-63-6800
民設	横村青果指宿地方卸売市場 〒891-0311 指宿市西方2076	(株)横村青果 TEL：0993-25-4221	同左
公設	種子島公設地方卸売市場 〒891-3115 西之表市天神町6	西之表市 〒891-3193 西之表市西之表7612 西之表市役所 農林水産課 TEL：0997-22-1111	種子島中央青果(株) TEL：0997-22-0216
公設	垂水市公設地方卸売市場 〒891-2124 垂水市錦江町1-201	垂水市 〒891-2192 垂水市上町114 垂水市役所 農林課 TEL：0994-32-1224	垂水大同青果(株) TEL：0994-32-3456

区分	市場名	開設者名	卸売業者名
民設	川内地方卸売市場 〒895-0067 薩摩川内市上川内町4887	協同組合川内地方卸売市場 TEL：0996-22-1818	同左
公設	霧島市公設地方卸売市場 〒899-4321 霧島市国分広瀬1629-1	霧島市 〒899-4394 霧島市国分中央3-45-1 霧島市役所 農政畜産課 TEL：0995-64-0910	国分大同青果(株) TEL：0995-45-1508
公設	日置北部公設地方卸売市場 〒896-0046 いちき串木野市西薩町17-20	いちき串木野市 〒896-8601 いちき串木野市昭和通133-1 いちき串木野市役所 農政課 TEL：0996-33-5635	串木野青果(株) TEL：0996-32-2403
公設	曾於地域公設地方卸売市場 〒899-7102 志布志市志布志町帖3674-1	曾於地域公設地方卸売市場管理組合 〒899-7492 志布志市有明町野井倉1756 志布志市役所 農政課 TEL：0994-74-1111	南九州青果(株) TEL：099-473-1133
公設	奄美市公設地方卸売市場 〒894-0036 奄美市名瀬長浜町32-25	奄美市 〒894-8555 奄美市名瀬幸町25-8 奄美市役所 農林振興課 TEL：0997-52-1170	名瀬中央青果(株) TEL：0997-52-0520
民設	始良中央青果地方卸売市場 〒899-5241 始良市加治木町木田1159-1	(株)始良中央青果地方卸売市場 TEL：0995-63-4301	同左
民設	根占青果地方卸売市場 〒893-2501 肝属郡南大隅町根占川北1729	鹿児島きもつき農業協同組合 TEL：0994-24-3131	同左

【地方卸売市場（花き）】（卸売市場数：2（うち公設市場数：0），卸売業者数：2）

区分	市場名	開設者名	卸売業者名
民設	地方卸売市場鹿児島花市場 〒892-0871 鹿児島市吉野町5070-1	鹿児島県花卉園芸農業協同組合 TEL：099-244-8718	同左
民設	地方卸売市場鹿児島園芸花市場 〒890-0062 鹿児島市与次郎1-4-30	(株)鹿児島園芸花市場 TEL：099-253-1616	同左

【小規模卸売市場】（卸売市場数：3（うち公設市場数：0），卸売業者数：3）

区分	市場名	開設者名	卸売業者名
民設	町頭青果物等卸売市場 〒898-0001 枕崎市松之尾町20	(株)町頭商店 TEL：0993-72-1251	同左
民設	大迫青果物等卸売市場 〒891-0311 指宿市西方2931	(有)大迫青果卸センター TEL：0993-25-3231	同左
民設	櫻秀青果流通センター青果物等卸売市場 〒899-8608 曾於市末吉町南之郷475	櫻秀青果(株) TEL：0986-76-2670	同左

【県内合計】（卸売市場数：23（うち公設市場数：10），卸売業者数：24）

3 卸売市場の取扱の推移

(1) 県内卸売市場別取扱状況

(単位：t, 百万円, %)

年次	中央卸売市場		地方卸売市場		小規模卸売市場		合計	
	数量	金額	数量	金額	数量	金額	数量	金額
平成21年	173,466 (71.4)	27,992 (60.8)	66,016 (27.1)	17,312 (37.6)	3,618 (1.5)	729 (1.6)	243,099 (100)	46,033 (100)
平成22年	170,574 (71.4)	30,780 (61.9)	63,439 (26.5)	17,839 (35.9)	4,941 (2.1)	1,119 (2.2)	238,954 (100)	49,738 (100)
平成23年	172,819 (72.8)	30,214 (62.8)	59,873 (25.2)	16,851 (35.0)	4,810 (2.0)	1,057 (2.2)	237,502 (100)	48,122 (100)
平成24年	180,004 (72.7)	31,988 (64.4)	62,555 (25.3)	16,679 (33.6)	4,925 (2.0)	969 (2.0)	247,484 (100)	49,636 (100)
平成25年	185,313 (72.8)	32,265 (65.1)	65,307 (25.6)	16,477 (33.2)	4,036 (1.6)	854 (1.7)	254,656 (100)	49,596 (100)
平成26年	184,359 (74.6)	32,045 (66.2)	60,225 (24.4)	15,822 (32.7)	2,668 (1.1)	543 (1.1)	247,252 (100)	48,411 (100)
平成27年	180,968 (73.4)	35,525 (66.9)	63,162 (25.6)	17,016 (32.1)	2,591 (1.0)	558 (1.0)	246,721 (100)	53,099 (100)
27 / 26	98.2	110.9	104.9	107.6	97.1	102.8	99.8	109.7

注：1 数量に「花き」の取扱量は含まず，加工品（漬け物）等の数量・金額を含む。

2 () 内は，構成比 (%)

図 県内卸売市場における取扱数量及び金額の推移

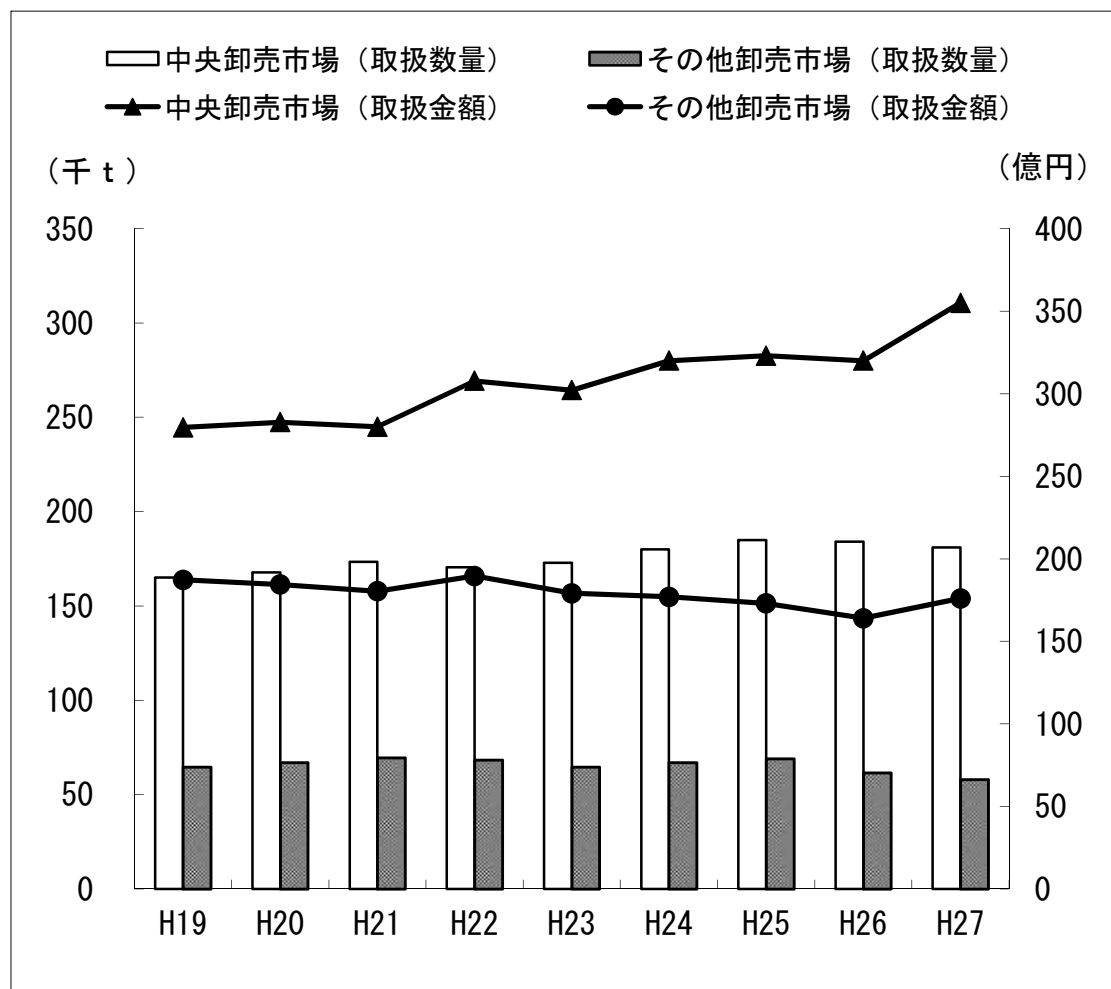

※ 数量に、「花き」の取扱量は含まない。

(2) 県内卸売市場における県内産の取扱状況

年次	区分	青果			花き
		野菜	果実	合計	
平成21年	取扱合計数量(t)	194,852	45,784	240,636	5,975
	県内産の数量(t)	105,635	15,116	120,751	3,115
	県内産比率(%)	54.2	33.0	50.2	52.1
	中 央 地 方 等	47.9 71.4	27.9 42.4	44.5 64.5	- 52.1
平成22年	取扱合計数量(t)	195,856	40,305	236,161	5,979
	県内産の数量(t)	112,643	12,605	125,248	3,072
	県内産比率(%)	57.5	31.3	53.0	51.4
	中 央 地 方 等	51.9 72.8	26.2 40.6	48.0 65.9	- 51.4
平成23年	取扱合計数量(t)	196,342	38,714	235,056	5,664
	県内産の数量(t)	109,348	9,972	119,321	2,732
	県内産比率(%)	55.7	25.8	50.8	48.2
	中 央 地 方 等	50.1 72.0	21.2 34.5	45.8 64.2	- 48.2
平成24年	取扱合計数量(t)	202,844	39,335	242,179	5,637
	県内産の数量(t)	113,926	10,925	124,851	2,708
	県内産比率(%)	56.2	27.8	51.6	48.0
	中 央 地 方 等	50.5 73.0	22.2 38.8	46.3 65.9	- 48.0
平成25年	取扱合計数量(t)	209,454	40,990	250,444	5,331
	県内産の数量(t)	122,113	11,898	134,011	2,613
	県内産比率(%)	58.3	29.0	53.5	49.0
	中 央 地 方 等	52.5 74.8	22.6 42.5	47.9 68.5	- 49.0
平成26年	取扱合計数量(t)	203,502	39,785	243,287	5,098
	県内産の数量(t)	115,733	10,509	126,242	2,489
	県内産比率(%)	56.9	26.4	51.9	48.8
	中 央 地 方 等	51.8 72.2	20.3 39.6	47.1 66.0	- 48.8
平成27年	取扱合計数量(t)	199,477	37,072	236,549	5,213
	県内産の数量(t)	109,691	8,094	117,785	2,548
	県内産比率(%)	55.0	21.8	49.8	48.9
	中 央 地 方 等	50.2 70.6	16.8 33.0	45.4 63.2	- 48.9

(注) 1 「花き」は、「取扱金額(百万円)」で積算。

2 「花き」は、花き市場2市場分の切花類、枝物類、鉢物類を集計。

図 県内卸売市場の取扱における県内産比率の推移

1 野菜の取扱数量における県内産比率の推移

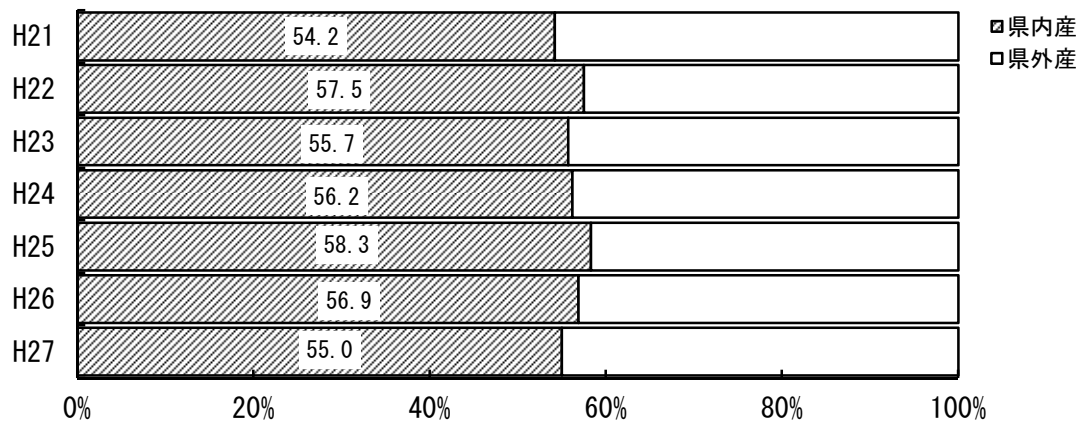

2 果実の取扱数量における県内産比率の推移

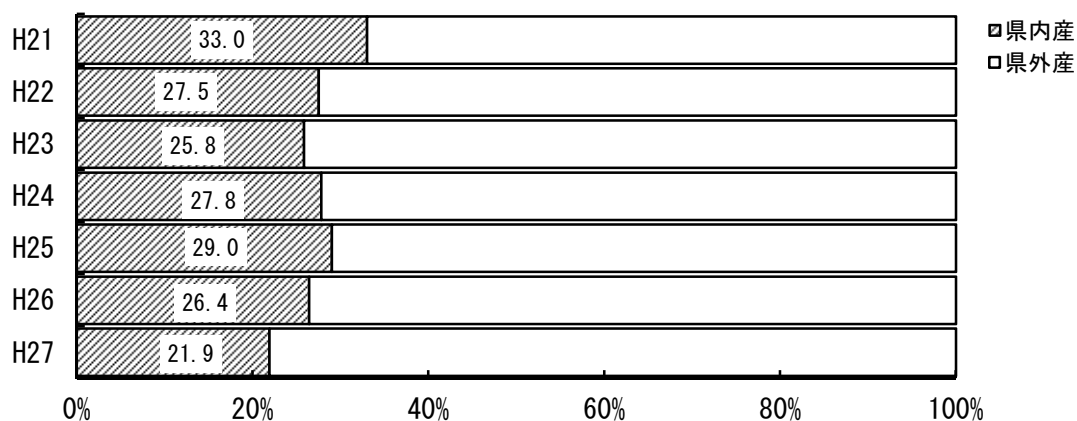

3 花きの取扱金額における県内産比率の推移

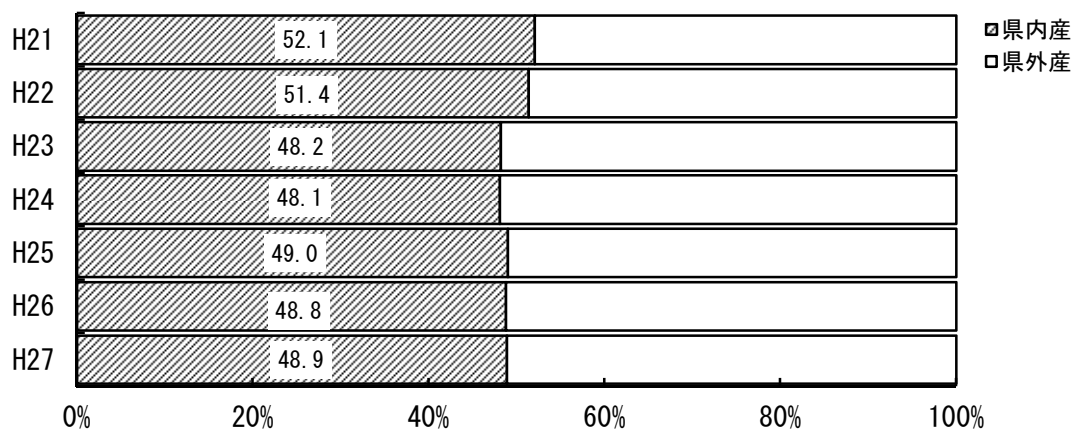

(3) 県内花き市場における花きの取扱高（花き市場2市場分）

(単位：千本，千鉢，百万円，%)

項目		年次							
		21	22	23	24	25	26	27	27/26
取扱数量	切花類	75,098	70,177	67,731	66,560	64,617	62,426	59,083	94.7
	枝物類	8,306	7,945	7,433	7,358	7,302	6,774	6,457	95.3
	鉢物類	7,730	11,800	11,928	11,378	10,437	10,025	9,428	94.1
取扱金額	切花類	4,175	4,261	3,936	4,010	3,824	3,656	3,779	103.4
	枝物類	558	543	543	520	505	451	463	102.7
	鉢物類	1,242	1,176	1,185	1,107	1,002	991	971	98.0
額	計	5,975	5,979	5,664	5,637	5,331	5,098	5,213	102.3

- (注) 1 資材等は含まない。
 2 鉢物類には苗を含む。
 3 地方卸売市場鹿児島花市場の鉢物類の取扱数量は、H21年次以前とH22年次以降で苗ものの計算方法が異なる。
 (H21年次まではケース計算(1ケース24~28ポット程度)，H22年次からはポット計算)

図 県内花き市場における花きの取扱高（2市場分）

1 切花類の取扱数量及び金額の推移

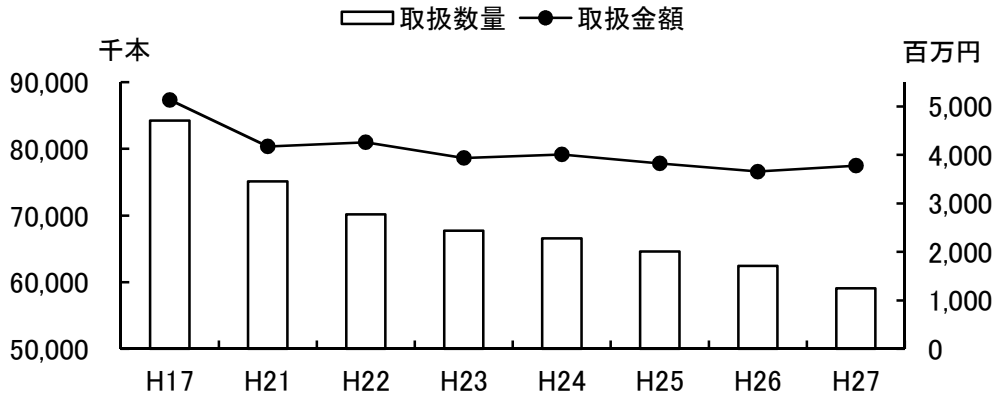

2 枝物類の取扱数量及び金額の推移

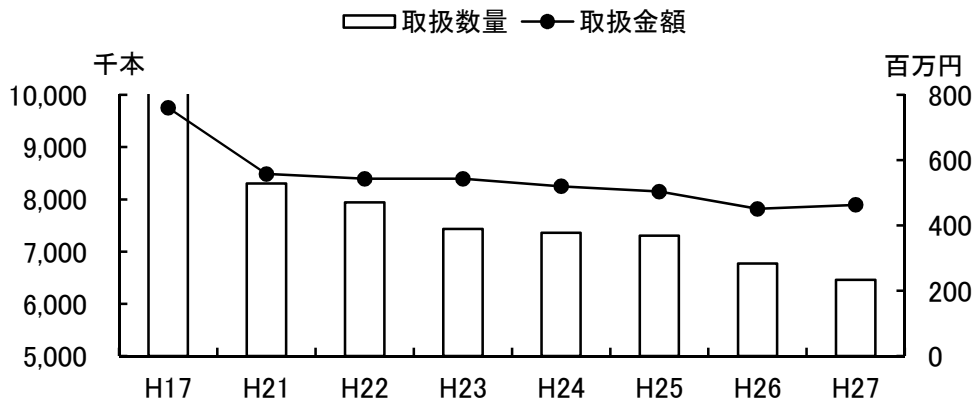

3 鉢物類の取扱数量及び金額の推移

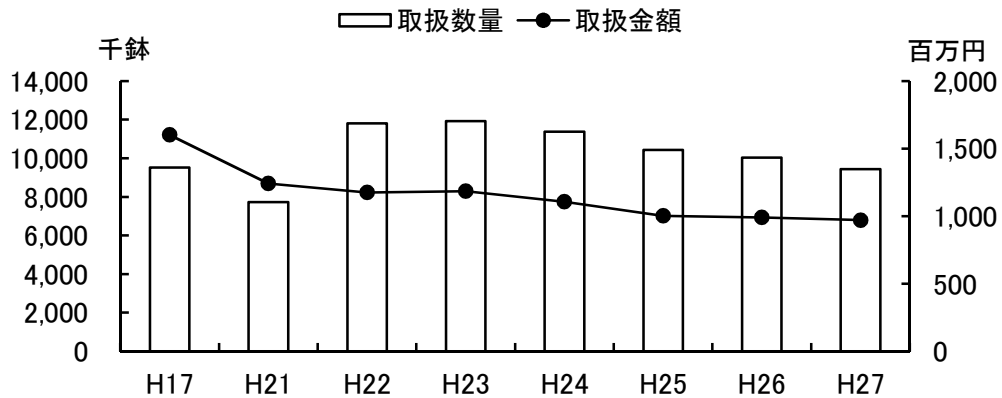

4 県内卸売市場における青果物主要品目の市場種類別・入荷先別・月別取扱高

(平成26年)

[野菜]

だいこん

数量 (t), 金額 (百万円), 単価 (円/kg)

区分		1月	2月	3月	4月	5月	6月	7月	8月	9月	10月	11月	12月	合計	
中央	総計	数量	2,094	2,227	2,362	1,843	1,445	827	821	795	786	1,272	1,715	2,315	18,501
		金額	114	119	121	116	100	56	69	89	110	113	87	125	1,219
		単価	55	54	51	63	69	67	83	113	140	89	51	54	66
	県内分	数量	2,094	2,227	2,362	1,843	1,434	587	3	0	11	653	1,707	2,313	15,235
		金額	114	119	121	116	99	31	0	0	1	44	87	125	857
		単価	55	54	51	63	69	53	25	194	74	68	51	54	56
地方等	総計	数量	533	475	452	521	463	224	142	142	143	341	445	522	4,403
		金額	29	25	23	27	27	13	13	20	23	29	22	28	278
		単価	54	52	51	52	58	57	91	141	161	84	50	54	63
	県内分	数量	508	460	429	503	426	154	6	1	8	161	361	485	3,501
		金額	27	24	21	26	24	6	0	0	1	9	17	25	180
		単価	53	51	48	51	56	42	35	115	103	57	47	52	51
合計	総計	数量	2,627	2,701	2,814	2,364	1,908	1,050	964	936	929	1,613	2,161	2,837	22,904
		金額	143	144	144	143	127	68	82	109	133	142	110	153	1,497
		単価	54	53	51	61	66	65	85	117	143	88	51	54	65
	県内分	数量	2,602	2,687	2,790	2,346	1,859	742	9	2	19	814	2,068	2,798	18,736
		金額	141	143	142	142	122	38	0	0	2	53	104	150	1,037
		単価	54	53	51	60	66	51	31	116	85	66	50	54	55

にんじん

区分		1月	2月	3月	4月	5月	6月	7月	8月	9月	10月	11月	12月	合計	
中央	総計	数量	1,248	2,033	2,522	833	817	697	729	769	822	997	752	879	13,098
		金額	122	185	189	71	71	72	90	109	105	115	68	75	1,273
		単価	98	91	75	85	87	104	124	142	128	116	91	85	97
	県内分	数量	972	1,979	2,494	439	136	8	1	20	0	0	4	133	6,187
		金額	87	179	186	27	2	0	0	1	0	0	0	13	496
		単価	89	90	75	62	17	56	44	57	28	41	74	97	80
地方等	総計	数量	368	299	302	212	207	186	149	143	171	217	204	259	2,717
		金額	31	29	30	24	22	19	20	27	26	32	20	20	299
		単価	84	96	98	113	108	101	132	186	153	147	97	78	110
	県内分	数量	299	238	259	84	45	26	6	2	2	3	34	126	1,125
		金額	21	23	24	8	4	2	1	0	0	0	2	8	95
		単価	71	95	93	95	99	90	96	179	168	125	71	64	84
合計	総計	数量	1,615	2,332	2,824	1,045	1,024	883	878	912	993	1,214	956	1,139	15,816
		金額	153	214	219	95	93	91	110	136	132	147	88	95	1,572
		単価	95	92	77	91	91	103	125	149	132	121	92	83	99
	県内分	数量	1,272	2,217	2,753	523	182	34	8	22	3	3	39	259	7,313
		金額	108	201	210	35	7	3	1	1	0	0	3	21	591
		単価	85	91	76	68	37	82	86	68	150	122	71	80	81

ごぼう

区分		1月	2月	3月	4月	5月	6月	7月	8月	9月	10月	11月	12月	合計	
中央	総計	数量	79	83	76	51	78	162	214	151	105	98	106	164	1,366
		金額	25	25	32	22	31	49	44	31	22	23	24	44	372
		単価	322	304	424	421	391	304	206	206	210	237	225	269	273
	県内分	数量	22	21	23	12	45	147	197	132	78	6	5	29	717
		金額	10	9	13	7	18	44	40	27	15	1	3	17	204
		単価	457	426	562	545	396	298	204	203	186	208	646	597	284
地方等	総計	数量	29	26	28	24	24	33	71	92	56	50	45	53	530
		金額	10	8	10	9	8	11	18	20	15	17	14	18	160
		単価	342	317	363	381	359	348	253	216	277	335	318	336	301
	県内分	数量	13	15	16	9	7	24	64	86	42	4	2	8	291
		金額	4	4	5	3	3	8	16	18	10	1	1	3	76
		単価	324	291	320	320	376	339	248	206	238	310	354	387	262
合計	総計	数量	108	109	104	75	102	194	285	242	160	148	150	217	1,896
		金額	35	34	42	31	39	61	62	51	37	40	38	62	532
		単価	327	307	408	408	384	312	218	210	233	270	253	285	281
	県内分	数量	35	36	40	21	52	171	261	218	120	10	7	37	1,008
		金額	14	13	18	10	21	52	56	44	25	2	4	20	280
		単価	408	370	463	450	393	304	215	204	205	252	549	552	278

はくさい

数量 (t), 金額 (百万円), 単価 (円/kg)

区分		1月	2月	3月	4月	5月	6月	7月	8月	9月	10月	11月	12月	合計	
中央	総計	数量	2,717	2,911	1,010	1,451	907	496	527	435	505	1,328	2,075	2,726	17,088
		金額	122	107	64	48	40	40	44	64	91	102	79	82	881
		単価	45	37	63	33	44	80	83	147	181	77	38	30	52
	県内分	数量	2,642	2,803	308	1,264	883	73	3	0	0	232	1,903	2,725	12,835
		金額	118	102	15	41	39	3	0	0	0	11	72	82	481
		単価	44	36	47	32	44	47	122	-	-	48	38	30	38
地方等	総計	数量	1,275	1,775	257	168	218	109	60	48	52	235	722	1,467	6,385
		金額	51	53	12	7	8	7	6	8	11	18	26	39	245
		単価	40	30	45	39	37	65	91	169	219	75	36	26	38
	県内分	数量	1,244	1,753	189	106	183	54	0	0	1	79	658	1,421	5,688
		金額	49	52	7	4	7	2	0	0	0	4	23	37	183
		単価	39	30	35	35	36	37	119	278	204	47	35	26	32
合計	総計	数量	3,992	4,686	1,267	1,618	1,125	605	587	483	557	1,563	2,797	4,193	23,473
		金額	172	160	75	54	48	47	49	72	103	120	105	120	1,126
		単価	43	34	60	34	43	77	84	149	185	77	38	29	48
	県内分	数量	3,887	4,555	497	1,371	1,066	127	3	0	1	311	2,561	4,145	18,524
		金額	167	154	21	44	45	5	0	0	0	15	94	118	665
		単価	43	34	43	32	42	43	122	278	204	47	37	29	36

ほうれんそう

区分		1月	2月	3月	4月	5月	6月	7月	8月	9月	10月	11月	12月	合計	
中央	総計	数量	62	80	84	62	62	49	36	26	34	66	90	77	727
		金額	28	27	27	28	29	25	26	25	27	38	39	44	361
		単価	456	338	328	446	463	504	732	952	794	566	429	571	497
	県内分	数量	38	49	60	53	42	25	10	4	8	17	30	24	358
		金額	18	18	21	24	20	12	6	3	5	9	13	14	163
		単価	465	363	348	448	477	483	646	834	696	541	450	598	456
地方等	総計	数量	48	66	56	44	33	17	8	6	7	21	39	39	385
		金額	15	13	14	12	11	7	6	5	5	9	13	15	125
		単価	313	199	242	278	324	423	666	835	701	437	339	386	325
	県内分	数量	41	61	51	41	29	11	2	1	1	9	30	31	308
		金額	12	12	12	11	9	4	1	1	1	4	10	11	88
		単価	302	192	239	278	312	394	625	686	704	405	326	352	286
合計	総計	数量	110	146	139	106	95	66	44	31	42	88	129	116	1,112
		金額	43	40	41	40	39	32	32	29	32	47	52	59	486
		単価	393	276	294	376	415	483	719	932	777	535	401	508	437
	県内分	数量	79	110	111	94	71	36	12	5	9	26	60	54	666
		金額	30	30	33	35	29	16	7	4	6	13	23	25	252
		単価	380	269	298	373	410	455	642	802	697	495	387	459	378

キャベツ

区分		1月	2月	3月	4月	5月	6月	7月	8月	9月	10月	11月	12月	合計	
中央	総計	数量	2,854	3,420	2,765	3,098	3,683	2,307	1,736	1,549	1,530	1,861	2,420	2,900	30,123
		金額	274	235	178	174	195	125	127	175	249	202	104	152	2,189
		単価	96	69	64	56	53	54	73	113	163	108	43	52	73
	県内分	数量	2,819	3,408	2,701	3,074	3,208	839	7	0	4	310	1,647	2,706	20,723
		金額	270	234	173	172	168	35	0	0	1	21	67	142	1,284
		単価	96	69	64	56	53	42	57	29	169	67	41	53	62
地方等	総計	数量	1,131	1,403	898	2,116	2,117	854	382	388	339	663	1,073	1,026	12,391
		金額	111	94	55	102	107	37	28	43	58	64	45	51	796
		単価	98	67	62	48	51	44	73	112	170	97	42	50	64
	県内分	数量	1,106	1,380	865	2,063	2,035	740	55	9	39	441	1,009	976	10,717
		金額	108	92	52	98	102	29	3	1	6	36	41	48	615
		単価	98	66	60	47	50	39	51	101	154	81	41	49	57
合計	総計	数量	3,985	4,822	3,664	5,214	5,800	3,162	2,119	1,937	1,870	2,524	3,493	3,926	42,514
		金額	385	328	233	275	302	162	155	219	307	266	150	203	2,985
		単価	97	68	64	53	52	51	73	113	164	105	43	52	70
	県内分	数量	3,925	4,788	3,566	5,137	5,242	1,579	62	9	43	751	2,656	3,683	31,441
		金額	379	325	225	270	270	64	3	1	7	57	109	190	1,899
		単価	96	68	63	52	52	41	52	98	155	75	41	52	60

(注) ラウンドの関係で合計が合わない場合がある。

深ねぎ

数量 (t) , 金額 (百万円) , 単価 (円 / kg)

区分		1月	2月	3月	4月	5月	6月	7月	8月	9月	10月	11月	12月	合計	
中央	総計	数量	336	284	232	176	161	165	128	119	161	212	235	363	2,573
		金額	95	84	58	44	60	47	35	44	56	66	73	120	783
		単価	283	297	250	252	373	282	275	372	345	313	311	329	304
	県内分	数量	308	257	201	119	98	132	51	16	5	13	67	247	1,512
		金額	87	77	50	28	36	36	12	4	1	3	20	81	437
		単価	284	299	250	235	369	274	239	281	283	275	303	327	289
地方等	総計	数量	85	64	46	18	19	18	17	16	18	27	54	96	478
		金額	18	14	8	4	6	5	4	5	6	8	13	24	115
		単価	209	212	162	227	336	286	255	316	341	311	239	250	241
	県内分	数量	81	61	43	13	15	15	10	9	7	13	45	89	401
		金額	17	13	7	2	5	4	2	2	1	3	10	22	86
		単価	205	206	150	186	308	271	214	203	185	227	216	244	215
合計	総計	数量	421	348	279	194	180	183	144	135	179	240	289	459	3,051
		金額	113	98	66	49	66	52	39	49	62	75	86	144	898
		単価	268	281	235	250	369	283	273	365	345	312	298	313	294
	県内分	数量	389	318	244	132	113	147	61	25	12	26	112	336	1,913
		金額	104	89	57	30	41	40	14	6	3	6	30	102	523
		単価	267	281	232	230	361	274	235	252	228	251	268	305	274

レタス

区分		1月	2月	3月	4月	5月	6月	7月	8月	9月	10月	11月	12月	合計	
中央	総計	数量	1,069	1,026	875	759	908	695	620	629	495	1,110	994	1,279	10,459
		金額	146	103	90	79	87	104	119	187	197	109	63	205	1,488
		単価	137	101	103	104	95	149	191	298	397	98	63	160	142
	県内分	数量	575	482	202	66	37	3	0	0	2	7	47	477	1,899
		金額	66	43	22	7	3	1	0	0	1	1	3	61	208
		単価	114	90	111	105	87	225	3,283	3,325	566	93	56	127	110
地方等	総計	数量	88	95	93	99	107	74	77	71	54	130	112	99	1,099
		金額	12	9	9	10	10	12	16	24	23	16	8	15	164
		単価	140	90	100	103	98	160	211	330	426	125	72	148	150
	県内分	数量	53	41	27	31	22	3	1	1	2	12	6	37	235
		金額	6	3	2	3	2	0	0	0	0	1	0	4	22
		単価	118	70	71	86	81	102	192	298	279	88	67	112	95
合計	総計	数量	1,157	1,121	968	858	1,016	769	697	700	549	1,240	1,106	1,378	11,558
		金額	158	112	100	89	97	116	135	211	220	125	71	219	1,653
		単価	137	100	103	104	96	150	193	301	400	101	64	159	143
	県内分	数量	628	523	229	97	59	6	1	1	4	20	53	513	2,134
		金額	72	46	24	10	5	1	1	1	2	2	3	65	231
		単価	114	88	106	99	85	170	499	635	450	90	57	126	108

きゅうり

区分		1月	2月	3月	4月	5月	6月	7月	8月	9月	10月	11月	12月	合計	
中央	総計	数量	591	459	450	494	566	426	545	451	484	376	364	490	5,694
		金額	147	116	99	101	104	67	103	179	145	112	127	215	1,515
		単価	249	253	219	205	184	157	189	396	300	297	349	438	266
	県内分	数量	551	399	360	389	452	292	125	43	65	42	197	429	3,343
		金額	134	95	71	73	77	38	20	9	18	12	68	185	799
		単価	244	238	198	186	170	129	160	206	278	300	343	432	239
地方等	総計	数量	102	100	111	115	125	118	142	127	122	96	82	78	1,319
		金額	25	22	25	24	25	17	21	42	36	27	24	31	318
		単価	245	220	226	206	196	143	149	333	293	279	299	394	241
	県内分	数量	90	82	86	89	92	93	112	104	98	58	60	68	1,032
		金額	20	18	19	17	17	12	15	31	27	15	17	26	232
		単価	216	214	216	196	185	134	132	295	272	256	279	379	225
合計	総計	数量	693	559	561	609	691	544	687	578	606	472	446	568	7,013
		金額	172	138	124	125	129	84	124	221	181	139	152	245	1,833
		単価	249	247	220	205	186	154	181	383	299	293	340	432	261
	県内分	数量	641	480	446	478	545	384	237	146	163	100	257	497	4,374
		金額	154	112	90	90	94	50	35	39	45	27	84	211	1,031
		単価	240	234	201	188	172	130	147	269	274	274	328	424	236

かぼちゃ

数量 (t), 金額 (百万円), 単価 (円/kg)

区分		1月	2月	3月	4月	5月	6月	7月	8月	9月	10月	11月	12月	合計	
中央	総計	数量	159	188	204	206	277	214	180	157	215	172	133	188	2,293
		金額	20	17	27	29	58	40	31	28	33	35	30	58	405
		単価	125	92	134	139	209	185	172	179	155	201	225	305	177
	県内分	数量	5	2	0	3	132	194	176	10	4	2	28	88	645
		金額	1	0	0	0	29	36	30	1	1	0	6	25	130
		単価	178	59	89	173	221	184	172	138	124	146	202	287	201
地方等	総計	数量	43	45	43	53	148	270	164	52	46	51	52	111	1,079
		金額	6	5	7	9	35	46	17	7	8	10	10	23	184
		単価	143	108	154	174	239	171	103	144	176	200	182	209	171
	県内分	数量	19	7	3	9	119	263	155	26	7	16	34	95	753
		金額	2	0	0	2	29	45	15	2	1	2	5	18	123
		単価	120	69	104	229	246	171	99	82	105	154	146	189	163
合計	総計	数量	202	233	247	259	425	485	344	208	261	223	185	300	3,371
		金額	26	22	34	38	93	86	48	35	41	45	39	81	589
		単価	129	95	137	146	219	178	139	170	158	201	213	269	175
	県内分	数量	24	9	3	12	251	457	331	36	11	18	62	183	1,398
		金額	3	1	0	3	58	81	46	4	1	3	11	43	253
		単価	132	66	102	216	233	177	138	98	112	153	171	236	181

なす

区分		1月	2月	3月	4月	5月	6月	7月	8月	9月	10月	11月	12月	合計	
中央	総計	数量	78	66	114	122	153	187	223	224	205	183	129	88	1,772
		金額	21	23	29	33	40	44	56	77	62	50	39	37	511
		単価	267	345	256	272	263	237	251	343	301	274	305	422	289
	県内分	数量	8	4	5	2	3	13	18	20	12	9	6	3	104
		金額	3	2	1	1	1	3	4	6	3	3	2	1	29
		単価	343	391	194	329	304	200	210	281	268	330	375	421	277
地方等	総計	数量	26	24	39	42	55	85	70	69	61	54	31	23	579
		金額	7	6	9	10	13	14	13	18	14	12	8	8	132
		単価	247	266	239	235	243	162	182	259	236	222	256	342	228
	県内分	数量	10	10	15	18	22	45	34	34	27	19	9	6	250
		金額	3	3	4	4	5	6	5	7	5	4	2	2	49
		単価	275	264	244	234	227	135	144	196	174	195	256	322	195
合計	総計	数量	104	91	152	164	208	272	293	293	266	238	160	111	2,352
		金額	27	29	38	43	53	58	69	95	76	62	47	45	643
		単価	262	324	252	262	257	213	234	323	286	262	295	405	274
	県内分	数量	18	14	21	20	26	57	52	54	39	29	15	9	354
		金額	5	4	5	5	6	9	9	12	8	7	5	3	78
		単価	306	299	231	245	236	149	167	228	203	239	302	355	219

トマト

区分		1月	2月	3月	4月	5月	6月	7月	8月	9月	10月	11月	12月	合計	
中央	総計	数量	270	257	335	371	453	355	582	698	495	496	457	331	5,100
		金額	70	72	94	98	108	73	118	163	215	191	114	104	1,420
		単価	260	279	282	263	238	206	202	234	435	385	249	314	278
	県内分	数量	102	146	212	247	264	182	29	2	0	10	28	52	1,275
		金額	27	40	60	65	63	36	6	0	0	4	8	17	327
		単価	270	277	281	262	239	198	211	169	191	387	308	327	257
地方等	総計	数量	82	89	134	152	185	161	120	113	76	78	81	81	1,352
		金額	23	25	37	40	45	31	25	33	39	35	24	27	384
		単価	285	286	277	262	242	194	204	288	507	454	300	338	284
	県内分	数量	39	60	97	109	129	126	60	4	9	7	14	24	678
		金額	13	17	28	30	33	24	10	1	3	3	6	10	179
		単価	331	284	290	277	256	193	168	241	327	474	451	424	265
合計	総計	数量	352	346	469	523	637	516	702	811	571	574	538	412	6,452
		金額	94	97	132	138	152	104	142	196	254	226	138	131	1,804
		単価	266	281	281	263	239	202	203	241	445	394	257	319	280
	県内分	数量	140	206	309	357	394	308	89	6	10	17	42	76	1,953
		金額	40	57	88	95	96	60	16	1	3	7	15	27	507
		単価	287	279	284	267	245	196	182	220	324	422	356	358	260

(注) ラウンドの関係で合計が合わない場合がある。

ピーマン

数量 (t) , 金額 (百万円) , 単価 (円 / kg)

区分		1月	2月	3月	4月	5月	6月	7月	8月	9月	10月	11月	12月	合計	
中央	総計	数量	194	161	211	230	204	132	193	197	197	210	219	166	2,314
		金額	109	96	105	63	42	29	48	54	80	57	54	70	807
		単価	560	593	498	274	208	224	247	277	407	269	245	422	349
	県内分	数量	194	154	205	223	193	41	11	11	16	86	181	158	1,473
		金額	109	92	102	61	40	5	2	2	5	26	47	66	557
		単価	560	598	500	275	206	111	206	209	287	305	260	414	378
地方等	総計	数量	41	48	55	63	71	47	40	36	28	31	37	40	537
		金額	19	22	28	19	17	9	9	10	11	10	11	16	180
		単価	477	472	503	295	245	186	232	261	388	309	295	403	336
	県内分	数量	34	41	45	49	51	27	16	12	11	17	26	32	363
		金額	16	18	22	13	11	4	3	2	4	4	7	12	116
		単価	454	434	489	273	223	151	205	196	325	260	257	357	321
合計	総計	数量	234	209	265	293	274	179	233	233	226	242	256	205	2,850
		金額	128	118	132	82	60	38	57	64	91	66	65	86	987
		単価	546	565	499	279	217	214	244	274	404	274	252	418	346
	県内分	数量	228	195	250	272	244	69	27	24	27	103	207	191	1,836
		金額	124	110	125	75	51	9	6	5	8	31	54	77	673
		単価	544	563	498	274	210	127	205	202	302	297	259	404	367

さやいんげん

区分		1月	2月	3月	4月	5月	6月	7月	8月	9月	10月	11月	12月	合計	
中央	総計	数量	5	5	6	12	17	18	8	5	8	12	10	11	118
		金額	6	5	6	9	10	9	5	6	6	8	10	14	95
		単価	1,092	1,186	1,109	773	558	484	665	1,147	792	666	1,013	1,267	810
	県内分	数量	5	4	6	12	17	18	2	0	4	11	9	10	99
		金額	6	5	6	9	10	9	1	1	3	7	10	13	80
		単価	1,092	1,192	1,109	773	558	474	650	1,214	819	679	1,043	1,264	804
地方等	総計	数量	17	11	18	39	74	43	4	1	7	49	36	27	326
		金額	17	11	14	22	32	13	1	1	5	24	28	23	191
		単価	966	967	769	565	432	301	410	1,271	708	484	773	869	584
	県内分	数量	17	11	18	39	74	43	3	0	7	49	36	27	325
		金額	17	11	14	22	32	13	1	0	5	24	28	23	189
		単価	965	965	768	565	432	300	350	714	689	482	772	868	582
合計	総計	数量	22	16	24	51	91	62	12	6	15	61	46	38	444
		金額	22	16	20	31	42	22	7	7	11	32	38	37	286
		単価	995	1,029	852	612	456	355	587	1,159	753	519	826	984	644
	県内分	数量	22	16	24	51	91	61	5	1	11	60	45	37	424
		金額	22	16	20	31	42	21	2	1	8	31	38	36	269
		単価	994	1,029	852	612	456	351	456	1,059	736	518	828	978	634

きぬさやえんどう

区分		1月	2月	3月	4月	5月	6月	7月	8月	9月	10月	11月	12月	合計	
中央	総計	数量	8	9	9	4	3	1	1	1	1	3	5	45	
		金額	8	9	8	4	3	2	2	3	2	2	4	19	66
		単価	958	981	931	1,087	1,241	1,988	2,014	3,647	2,666	2,062	1,284	3,764	1,461
	県内分	数量	8	9	9	3	0	0	0	0	0	1	3	5	38
		金額	8	9	8	3	0	0	0	0	0	1	4	18	52
		単価	958	981	931	1,058	1,556	408	4,605	2,321	1,903	1,844	1,287	3,773	1,367
地方等	総計	数量	38	47	68	24	2	0	0	0	1	9	26	22	238
		金額	26	31	31	17	1	0	0	0	1	10	20	73	212
		単価	682	670	461	704	592	992	2,452	3,048	1,093	1,008	767	3,410	891
	県内分	数量	38	47	68	24	2	0	0	0	1	9	26	22	237
		金額	26	31	31	17	1	0	0	0	1	9	20	73	210
		単価	681	670	461	704	543	261	4,000	2,800	931	1,005	766	3,410	888
合計	総計	数量	46	56	77	28	5	1	1	1	2	10	29	26	283
		金額	34	40	40	21	5	2	2	3	3	12	24	92	278
		単価	729	721	516	753	970	1,796	2,048	3,590	1,847	1,106	823	3,476	982
	県内分	数量	46	56	77	27	2	0	0	0	1	10	29	26	275
		金額	34	40	40	20	1	0	0	0	1	10	24	92	262
		単価	729	721	516	743	634	305	4,503	2,432	1,084	1,048	822	3,477	954

実えんどう

数量 (t), 金額 (百万円), 単価 (円/kg)

区分		1月	2月	3月	4月	5月	6月	7月	8月	9月	10月	11月	12月	合計	
中央	総計	数量	1	3	6	12	4	0	0	0	0	0	2	30	
		金額	1	3	5	8	3	0	0	0	0	0	1	2	24
		単価	984	950	849	675	839	383	-	-	-	1,333	1,409	998	806
	県内分	数量	1	3	6	12	4	0	0	0	0	0	0	2	29
		金額	1	3	5	8	3	0	0	0	0	0	0	2	24
		単価	984	950	849	675	854	358	-	-	-	1,333	1,385	998	810
地方等	総計	数量	13	18	31	36	9	1	0	0	0	2	13	21	144
		金額	9	11	18	19	5	0	0	0	0	1	9	14	88
		単価	704	602	592	540	538	765	1,743	1,469	791	681	687	658	608
	県内分	数量	13	18	31	36	9	0	0	0	0	2	13	21	144
		金額	9	11	18	19	5	0	0	0	0	1	9	14	87
		単価	704	602	591	539	535	694	1,286	1,000	791	681	687	658	607
合計	総計	数量	15	21	37	48	13	1	0	0	0	2	13	24	174
		金額	11	14	24	28	8	1	0	0	0	1	9	16	112
		単価	732	649	634	574	629	612	1,743	1,469	791	692	709	690	641
	県内分	数量	15	21	37	48	13	1	0	0	0	2	13	24	173
		金額	11	13	24	28	8	0	0	0	0	1	9	16	111
		単価	732	649	633	574	629	637	1,286	1,000	791	693	706	691	641

そらまめ

区分		1月	2月	3月	4月	5月	6月	7月	8月	9月	10月	11月	12月	合計	
中央	総計	数量	2	3	12	34	13	0	0	0	0	0	1	65	
		金額	2	3	9	15	6	0	0	0	0	0	0	1	37
		単価	1,120	1,039	736	455	440	688	1,051	-	-	-	1,650	1,129	567
	県内分	数量	2	3	12	34	12	0	0	0	0	0	0	1	65
		金額	2	3	9	15	5	0	0	0	0	0	0	1	37
		単価	1,120	1,039	736	455	445	688	1,620	-	-	-	1,650	1,129	569
地方等	総計	数量	2	3	11	52	30	0	0	0	0	0	1	2	101
		金額	2	4	9	22	9	0	0	0	0	0	1	2	48
		単価	1,226	1,142	811	427	289	196	556	-	200	514	976	905	478
	県内分	数量	2	3	11	52	30	0	0	0	0	0	1	2	101
		金額	2	4	9	22	9	0	0	0	0	0	1	2	48
		単価	1,227	1,142	810	427	288	185	556	-	200	792	976	905	478
合計	総計	数量	4	6	23	85	43	1	0	0	0	0	1	4	166
		金額	4	7	18	37	14	0	0	0	0	0	1	4	85
		単価	1,172	1,093	771	438	333	389	828	-	200	514	1,070	984	513
	県内分	数量	4	6	23	85	42	1	0	0	0	0	1	4	166
		金額	4	7	18	37	14	0	0	0	0	0	1	4	85
		単価	1,172	1,093	770	438	334	419	749	-	200	792	1,070	984	513

かんしょ

区分		1月	2月	3月	4月	5月	6月	7月	8月	9月	10月	11月	12月	合計	
中央	総計	数量	236	230	161	145	127	125	133	203	231	341	349	364	2,644
		金額	31	27	23	22	21	22	26	31	35	52	54	57	401
		単価	133	117	142	151	167	180	192	151	152	152	156	156	152
	県内分	数量	233	215	147	123	117	117	126	202	231	334	343	358	2,545
		金額	31	24	20	18	19	21	24	30	35	50	53	56	381
		単価	133	112	136	143	160	178	188	151	152	150	155	155	150
地方等	総計	数量	103	121	151	114	108	85	140	237	461	556	542	182	2,799
		金額	12	15	18	15	16	14	23	33	45	47	44	24	307
		単価	114	122	118	132	152	165	165	140	99	85	81	134	110
	県内分	数量	84	101	127	84	86	60	123	228	447	544	526	156	2,565
		金額	8	10	12	9	11	9	19	31	42	45	41	19	256
		単価	95	101	96	108	126	143	156	137	95	82	77	125	100
合計	総計	数量	339	350	312	259	234	210	273	440	692	897	891	546	5,443
		金額	43	42	41	37	38	37	49	64	81	99	98	81	708
		単価	128	119	130	143	160	174	178	145	117	110	110	149	130
	県内分	数量	317	316	274	207	203	177	249	429	677	878	869	514	5,110
		金額	39	34	32	27	30	29	43	62	78	95	94	75	637
		単価	123	109	117	129	146	166	172	143	115	108	108	146	125

(注) ラウンドの関係で合計が合わない場合がある。

ばれいしよ

数量 (t), 金額 (百万円), 単価 (円/kg)

区分		1月	2月	3月	4月	5月	6月	7月	8月	9月	10月	11月	12月	合計	
中央	総計	数量	719	666	1,385	779	644	563	463	554	662	881	607	750	8,674
		金額	70	73	160	89	78	58	58	83	73	84	56	83	964
		単価	97	110	116	115	121	102	125	149	110	95	92	111	111
	県内分	数量	199	521	1,356	756	353	70	50	20	12	1	2	34	3,373
		金額	18	60	158	86	44	5	3	1	1	0	0	2	379
		単価	91	116	117	113	124	66	69	58	106	32	71	72	112
地方等	総計	数量	181	178	348	521	354	162	109	117	156	194	191	223	2,734
		金額	17	17	39	52	35	16	13	18	21	23	19	25	295
		単価	94	96	112	99	97	99	120	157	137	117	102	110	108
	県内分	数量	116	118	323	515	332	107	49	15	6	6	37	86	1,709
		金額	9	11	36	51	31	9	4	2	1	1	3	8	166
		単価	79	97	111	99	94	83	87	105	114	130	92	95	97
合計	総計	数量	899	845	1,733	1,300	998	725	572	671	819	1,075	798	973	11,408
		金額	87	90	199	141	112	74	71	101	94	107	76	108	1,259
		単価	96	107	115	109	112	102	124	150	115	99	95	111	110
	県内分	数量	316	638	1,679	1,271	685	178	99	35	18	7	39	119	5,083
		金額	27	72	194	136	75	14	8	3	2	1	4	11	545
		単価	87	112	116	107	110	76	78	78	109	115	91	88	107

さととも

区分		1月	2月	3月	4月	5月	6月	7月	8月	9月	10月	11月	12月	合計	
中央	総計	数量	26	23	19	11	7	10	20	27	39	35	29	60	307
		金額	8	8	7	5	6	5	6	11	13	9	7	14	99
		単価	318	367	374	460	834	475	293	415	332	247	235	224	322
	県内分	数量	20	19	17	8	7	9	19	24	31	32	22	55	263
		金額	7	7	6	4	6	5	6	10	11	8	5	13	88
		単価	341	374	377	491	890	498	295	431	352	254	248	228	334
地方等	総計	数量	51	38	41	16	5	6	59	79	73	91	63	89	612
		金額	12	10	11	6	2	3	16	25	17	16	10	14	143
		単価	241	277	257	364	464	504	264	315	237	178	161	159	234
	県内分	数量	47	35	38	12	3	5	56	76	60	82	59	84	556
		金額	11	10	10	4	1	2	14	24	15	15	10	13	129
		単価	237	273	254	363	440	473	260	311	250	182	162	155	232
合計	総計	数量	77	61	60	27	12	17	79	106	112	126	92	149	918
		金額	20	19	18	11	8	8	21	36	30	25	17	28	242
		単価	267	311	293	404	688	486	272	341	270	198	184	185	263
	県内分	数量	68	54	55	21	9	14	75	99	91	114	80	139	819
		金額	18	17	16	9	7	7	20	34	26	23	15	26	217
		単価	268	308	291	416	765	489	269	339	285	203	186	184	265

たまねぎ

区分		1月	2月	3月	4月	5月	6月	7月	8月	9月	10月	11月	12月	合計	
中央	総計	数量	991	1,014	1,066	900	1,370	1,109	1,222	1,117	1,399	1,526	1,253	1,363	14,332
		金額	136	137	155	105	157	121	146	168	149	128	105	126	1,633
		単価	137	135	146	116	115	109	119	150	107	84	84	92	114
	県内分	数量	4	39	213	71	12	4	0	0	0	0	0	1	344
		金額	1	7	30	8	1	0	0	0	0	0	0	0	48
		単価	378	175	143	115	80	68	50	68	-	-	77	310	140
地方等	総計	数量	209	296	500	257	222	217	223	204	247	246	237	263	3,122
		金額	31	42	67	31	26	26	29	34	38	28	26	33	411
		単価	150	142	135	120	116	118	131	167	152	114	111	125	132
	県内分	数量	13	76	306	141	94	57	25	12	3	5	5	10	747
		金額	3	11	37	14	10	6	4	3	1	1	1	3	94
		単価	233	142	121	103	101	108	141	242	362	192	281	302	126
合計	総計	数量	1,200	1,310	1,567	1,157	1,592	1,326	1,445	1,321	1,646	1,772	1,490	1,627	17,454
		金額	167	179	223	136	183	147	175	202	187	156	131	159	2,044
		単価	139	136	142	117	115	111	121	153	114	88	88	98	117
	県内分	数量	17	116	519	212	106	61	25	12	3	5	5	11	1,091
		金額	4	18	67	23	10	6	4	3	1	1	1	3	142
		単価	265	153	130	107	99	105	140	241	362	192	273	302	130

[果実]

温州みかん

数量 (t), 金額 (百万円), 単価 (円/kg)

区分		1月	2月	3月	4月	5月	6月	7月	8月	9月	10月	11月	12月	合計	
中央	総計	数量	329	163	61	2	12	44	162	157	239	595	657	730	3,151
		金額	45	24	10	0	13	33	104	86	50	52	50	77	543
		単価	137	147	160	146	1,102	744	643	546	208	88	76	105	172
	県内分	数量	103	55	12	1	0	0	60	26	69	236	243	216	1,021
		金額	13	7	2	0	0	0	42	12	11	25	22	27	161
		単価	126	128	140	73	-	-	705	457	166	104	90	126	157
地方等	総計	数量	262	183	105	23	4	11	65	74	246	545	507	520	2,546
		金額	36	27	18	4	2	8	37	37	36	49	38	55	347
		単価	137	147	171	171	582	730	565	494	148	89	76	106	136
	県内分	数量	140	100	71	13	1	2	53	39	116	280	286	250	1,351
		金額	19	14	12	2	0	1	30	19	19	29	22	27	195
		単価	133	144	173	148	159	319	569	489	164	105	77	107	144
合計	総計	数量	591	346	166	25	15	55	227	231	485	1,140	1,165	1,250	5,697
		金額	81	51	28	4	15	41	141	122	86	101	88	132	890
		単価	137	147	167	169	981	741	620	530	178	88	76	105	156
	県内分	数量	243	156	83	14	1	2	113	65	185	516	529	466	2,372
		金額	32	22	14	2	0	1	72	31	30	54	44	54	356
		単価	130	138	168	142	159	319	641	476	165	105	83	116	150

ぼんかん

区分		1月	2月	3月	4月	5月	6月	7月	8月	9月	10月	11月	12月	合計	
中央	総計	数量	117	39	8	0	0	0	0	0	0	0	0	189	354
		金額	14	6	1	0	0	0	0	0	0	0	0	79	100
		単価	118	143	137	-	-	-	-	-	-	-	-	244	418
	県内分	数量	114	31	4	0	0	0	0	0	0	0	0	189	339
		金額	14	5	1	0	0	0	0	0	0	0	0	79	98
		単価	118	150	144	-	-	-	-	-	-	-	-	244	418
地方等	総計	数量	100	49	13	2	1	0	0	0	0	0	0	181	347
		金額	6	3	1	0	0	0	0	0	0	0	0	54	65
		単価	64	71	94	105	109	144	-	-	-	-	-	222	296
	県内分	数量	84	40	11	1	0	0	0	0	0	0	0	161	296
		金額	5	3	1	0	0	0	0	0	0	0	0	50	59
		単価	63	69	92	88	200	-	-	-	-	-	-	218	314
合計	総計	数量	217	87	22	2	1	0	0	0	0	0	1	370	700
		金額	20	9	2	0	0	0	0	0	0	0	0	133	165
		単価	93	103	110	105	109	144	-	-	-	-	-	237	359
	県内分	数量	198	71	16	1	0	0	0	0	0	0	1	350	635
		金額	19	7	2	0	0	0	0	0	0	0	0	130	158
		単価	95	104	106	88	200	-	-	-	-	-	-	237	370

甘夏みかん

区分		1月	2月	3月	4月	5月	6月	7月	8月	9月	10月	11月	12月	合計	
中央	総計	数量	1	4	9	38	56	21	1	0	0	0	0	131	
		金額	0	1	1	5	6	2	0	0	0	0	0	0	15
		単価	102	121	90	119	115	111	82	-	-	-	-	-	113
	県内分	数量	0	1	3	35	53	20	1	0	0	0	0	0	113
		金額	0	0	0	4	6	2	0	0	0	0	0	0	13
		単価	48	205	106	124	116	112	74	-	-	-	-	-	117
地方等	総計	数量	2	4	10	46	50	29	8	1	0	0	0	151	
		金額	0	0	1	3	4	3	1	0	0	0	0	0	13
		単価	84	81	95	72	83	101	74	77	-	-	1,167	554	84
	県内分	数量	2	4	8	42	47	28	8	1	0	0	0	0	141
		金額	0	0	1	3	4	3	1	0	0	0	0	0	11
		単価	81	78	83	65	80	100	74	80	-	-	1,167	555	81
合計	総計	数量	2	9	19	85	105	50	10	1	0	0	0	281	
		金額	0	1	2	8	11	5	1	0	0	0	0	0	28
		単価	89	101	93	93	100	105	75	77	-	-	1,167	554	98
	県内分	数量	2	4	11	77	100	49	9	1	0	0	0	0	254
		金額	0	0	1	7	10	5	1	0	0	0	0	0	25
		単価	78	93	89	92	99	105	74	80	-	-	1,167	555	97

(注) ラウンドの関係で合計が合わない場合がある。

いよかん

数量 (t), 金額 (百万円), 単価 (円/kg)

区分		1月	2月	3月	4月	5月	6月	7月	8月	9月	10月	11月	12月	合計	
中央	総計	数量	48	94	70	4	0	0	0	0	0	0	0	0	215
		金額	8	11	8	0	0	0	0	0	0	0	0	0	27
		単価	161	122	108	92	-	-	-	-	-	-	-	130	126
	県内分	数量	0	0	4	1	0	0	0	0	0	0	0	0	5
		金額	0	0	0	0	0	0	0	0	0	0	0	0	0
		単価	31	-	88	87	-	-	-	-	-	-	-	130	88
地方等	総計	数量	10	18	25	2	0	0	0	0	0	0	0	0	55
		金額	1	2	1	0	0	0	0	0	0	0	0	0	4
		単価	103	92	58	90	67	-	-	-	-	-	67	76	78
	県内分	数量	3	5	16	1	0	0	0	0	0	0	0	0	25
		金額	0	0	0	0	0	0	0	0	0	0	0	0	1
		単価	36	39	27	75	67	-	-	-	-	-	67	76	33
合計	総計	数量	58	111	95	5	0	0	0	0	0	0	0	1	270
		金額	9	13	9	1	0	0	0	0	0	0	0	0	31
		単価	151	117	95	91	67	-	-	-	-	-	67	81	116
	県内分	数量	3	5	21	2	0	0	0	0	0	0	0	1	31
		金額	0	0	1	0	0	0	0	0	0	0	0	0	1
		単価	36	39	40	81	67	-	-	-	-	-	67	81	42

たんかん

区分		1月	2月	3月	4月	5月	6月	7月	8月	9月	10月	11月	12月	合計	
中央	総計	数量	8	278	297	81	4	0	0	0	0	0	0	0	668
		金額	3	92	72	18	1	0	0	0	0	0	0	0	186
		単価	350	330	242	229	131	-	-	-	-	-	-	-	278
	県内分	数量	8	278	297	81	4	0	0	0	0	0	0	0	668
		金額	3	92	72	18	1	0	0	0	0	0	0	0	186
		単価	350	330	242	229	131	-	-	-	-	-	-	-	278
地方等	総計	数量	9	314	265	57	4	0	0	0	0	0	0	0	649
		金額	2	72	38	10	1	0	0	0	0	0	0	0	123
		単価	224	230	143	173	132	98	-	-	-	-	-	-	189
	県内分	数量	8	312	264	56	3	0	0	0	0	0	0	0	644
		金額	2	71	38	8	0	0	0	0	0	0	0	0	119
		単価	233	229	143	140	120	98	-	-	-	-	-	-	185
合計	総計	数量	17	592	563	138	8	0	0	0	0	0	0	0	1,318
		金額	5	164	110	28	1	0	0	0	0	0	0	0	308
		単価	286	277	196	206	131	98	-	-	-	-	-	-	234
	県内分	数量	17	590	561	136	7	0	0	0	0	0	0	0	1,312
		金額	5	163	110	26	1	0	0	0	0	0	0	0	305
		単価	292	277	196	192	126	98	-	-	-	-	-	-	233

りんご

区分		1月	2月	3月	4月	5月	6月	7月	8月	9月	10月	11月	12月	合計	
中央	総計	数量	257	325	393	316	272	228	186	167	366	502	435	426	3,872
		金額	73	91	114	101	96	84	84	77	89	113	113	116	1,150
		単価	284	280	290	320	352	369	452	460	243	226	258	272	297
	県内分	数量	0	0	0	0	0	0	0	0	0	0	0	0	0
		金額	0	0	0	0	0	0	0	0	0	0	0	0	0
		単価	-	-	-	-	-	-	-	-	-	-	-	-	-
地方等	総計	数量	65	76	88	73	69	60	55	77	103	151	126	133	1,076
		金額	19	24	28	25	26	24	26	38	29	38	34	34	344
		単価	299	315	318	340	380	399	468	495	278	251	266	255	320
	県内分	数量	0	0	0	0	0	0	0	0	1	0	0	0	1
		金額	0	0	0	0	0	0	0	0	0	0	0	0	0
		単価	333	254	400	500	-	500	-	-	33	187	433	-	116
合計	総計	数量	322	400	481	389	340	288	241	245	469	653	561	558	4,948
		金額	93	115	142	126	122	108	110	115	117	151	146	149	1,494
		単価	287	287	295	324	358	376	456	471	250	232	260	268	302
	県内分	数量	0	0	0	0	0	0	0	0	1	0	0	0	1
		金額	0	0	0	0	0	0	0	0	0	0	0	0	0
		単価	333	254	400	500	-	500	-	-	33	187	433	-	116

なし

数量 (t), 金額 (百万円), 単価 (円/kg)

区分		1月	2月	3月	4月	5月	6月	7月	8月	9月	10月	11月	12月	合計	
中央	総計	数量	5	0	0	0	0	0	33	495	589	308	92	25	1,548
		金額	1	0	0	0	0	0	10	150	167	73	26	8	436
		単価	299	247	-	-	-	-	292	303	284	238	282	335	282
	県内分	数量	0	0	0	0	0	0	0	0	0	4	0	0	4
		金額	0	0	0	0	0	0	0	0	0	1	0	0	1
		単価	-	-	-	-	-	-	-	-	346	154	-	-	163
地方等	総計	数量	1	0	0	0	0	0	4	109	160	92	26	11	402
		金額	0	0	0	0	0	0	1	30	41	20	6	3	100
		単価	361	559	600	-	-	13	248	273	257	219	216	250	250
	県内分	数量	0	0	0	0	0	0	1	2	4	2	1	0	11
		金額	0	0	0	0	0	0	0	0	1	0	0	0	2
		単価	-	-	-	-	-	13	136	160	144	160	122	225	144
合計	総計	数量	6	0	0	0	0	0	37	604	749	400	118	35	1,950
		金額	2	0	0	0	0	0	11	180	208	93	32	11	536
		単価	306	371	600	-	-	13	287	298	278	233	268	310	275
	県内分	数量	0	0	0	0	0	0	1	2	4	5	1	0	14
		金額	0	0	0	0	0	0	0	0	1	1	0	0	2
		単価	-	-	-	-	-	13	136	160	153	156	122	225	149

かき

区分		1月	2月	3月	4月	5月	6月	7月	8月	9月	10月	11月	12月	合計	
中央	総計	数量	89	41	3	0	0	0	1	2	213	596	794	497	2,237
		金額	55	30	4	0	0	0	1	1	61	122	140	155	569
		単価	616	723	1,173	-	-	-	1,312	634	287	205	176	312	254
	県内分	数量	0	0	0	0	0	0	0	1	3	0	0	0	4
		金額	0	0	0	0	0	0	0	0	1	0	0	0	1
		単価	-	-	-	-	-	-	-	306	216	124	73	60	217
地方等	総計	数量	19	7	1	0	0	0	0	1	37	117	223	166	571
		金額	10	5	1	0	0	0	0	0	9	27	40	39	131
		単価	503	687	1,140	214	-	-	-	311	253	226	181	236	229
	県内分	数量	0	0	0	0	0	0	0	0	5	6	8	6	26
		金額	0	0	0	0	0	0	0	0	1	1	1	1	4
		単価	734	543	-	-	-	-	-	165	124	115	90	177	140
合計	総計	数量	109	48	4	0	0	0	1	3	250	713	1,017	663	2,807
		金額	65	34	5	0	0	0	1	2	70	149	180	194	699
		単価	596	718	1,166	214	-	-	1,312	569	282	209	177	293	249
	県内分	数量	0	0	0	0	0	0	0	1	8	6	8	6	30
		金額	0	0	0	0	0	0	0	0	1	1	1	1	5
		単価	734	543	-	-	-	-	-	254	162	115	90	176	151

びわ

区分		1月	2月	3月	4月	5月	6月	7月	8月	9月	10月	11月	12月	合計	
中央	総計	数量	0	0	0	4	31	9	0	0	0	0	0	0	45
		金額	0	0	1	5	21	5	0	0	0	0	0	0	31
		単価	-	-	1,359	1,142	664	534	-	-	-	-	-	-	692
	県内分	数量	0	0	0	4	31	8	0	0	0	0	0	0	44
		金額	0	0	1	5	20	4	0	0	0	0	0	0	30
		単価	-	-	1,319	1,134	659	521	-	-	-	-	-	-	686
地方等	総計	数量	0	0	1	5	27	2	0	0	0	0	0	0	34
		金額	0	0	0	3	10	1	0	0	0	0	0	0	15
		単価	-	400	874	639	378	409	-	222	-	-	-	-	425
	県内分	数量	0	0	1	5	26	2	0	0	0	0	0	0	34
		金額	0	0	0	3	10	1	0	0	0	0	0	0	14
		単価	-	400	874	638	373	379	-	400	-	-	-	-	419
合計	総計	数量	0	0	1	9	58	11	0	0	0	0	0	0	79
		金額	0	0	1	8	31	6	0	0	0	0	0	0	46
		単価	-	400	1,105	878	532	507	-	222	-	-	-	-	576
	県内分	数量	0	0	1	9	57	11	0	0	0	0	0	0	78
		金額	0	0	1	8	30	5	0	0	0	0	0	0	44
		単価	-	400	1,083	873	527	491	-	400	-	-	-	-	570

(注) ラウンドの関係で合計が合わない場合がある。

うめ

数量 (t), 金額 (百万円), 単価 (円/kg)

区分		1月	2月	3月	4月	5月	6月	7月	8月	9月	10月	11月	12月	合計	
中央	総計	数量	0	0	0	0	69	176	5	0	0	0	0	0	250
		金額	0	0	0	0	16	39	1	0	0	0	0	0	55
		単価	-	-	-	54	229	222	131	-	-	-	-	-	222
	県内分	数量	0	0	0	0	27	48	0	0	0	0	0	0	74
		金額	0	0	0	0	6	10	0	0	0	0	0	0	16
		単価	-	-	-	54	211	207	-	-	-	-	-	-	208
地方等	総計	数量	0	0	0	0	53	45	3	0	0	0	0	0	101
		金額	0	0	0	0	6	7	0	0	0	0	0	0	13
		単価	-	-	0	97	117	156	111	-	-	83	-	-	134
	県内分	数量	0	0	0	0	44	33	0	0	0	0	0	0	78
		金額	0	0	0	0	5	5	0	0	0	0	0	0	10
		単価	-	-	0	97	107	152	113	-	-	83	-	-	126
合計	総計	数量	0	0	0	0	121	221	8	0	0	0	0	0	350
		金額	0	0	0	0	22	46	1	0	0	0	0	0	69
		単価	-	-	0	93	180	208	124	-	-	83	-	-	197
	県内分	数量	0	0	0	0	71	81	0	0	0	0	0	0	152
		金額	0	0	0	0	10	15	0	0	0	0	0	0	25
		単価	-	-	0	93	146	184	113	-	-	83	-	-	166

バナナ

区分		1月	2月	3月	4月	5月	6月	7月	8月	9月	10月	11月	12月	合計	
中央	総計	数量	313	304	405	333	408	416	417	388	392	375	365	341	4,458
		金額	41	47	66	58	71	71	72	65	65	62	60	55	732
		単価	132	153	163	175	173	170	172	168	166	165	163	161	164
	県内分	数量	0	0	0	0	0	0	0	0	0	0	0	0	0
		金額	0	0	0	0	0	0	0	0	0	0	0	0	0
		単価	-	-	-	-	415	-	-	-	-	-	-	-	415
地方等	総計	数量	151	159	194	209	237	245	231	202	204	210	192	175	2,408
		金額	22	27	36	41	46	47	45	38	39	39	34	31	445
		単価	143	172	185	197	194	191	196	187	190	185	180	180	185
	県内分	数量	0	0	0	0	0	1	2	2	2	2	1	0	10
		金額	0	0	0	0	0	0	1	1	1	1	1	0	5
		単価	209	196	179	397	449	316	350	421	667	622	848	304	487
合計	総計	数量	464	463	600	542	645	661	648	590	596	585	557	516	6,866
		金額	63	74	102	100	117	118	117	103	104	101	94	86	1,177
		単価	135	160	170	184	181	178	181	175	174	172	169	167	171
	県内分	数量	0	0	0	0	0	1	2	2	2	2	1	0	10
		金額	0	0	0	0	0	0	1	1	1	1	1	0	5
		単価	209	196	179	397	448	316	350	421	667	622	848	304	487

いちご

区分		1月	2月	3月	4月	5月	6月	7月	8月	9月	10月	11月	12月	合計	
中央	総計	数量	107	150	243	130	83	19	3	3	3	3	18	79	841
		金額	137	169	194	119	63	15	5	5	5	7	30	141	889
		単価	1,279	1,130	797	909	758	794	1,816	1,799	1,822	1,952	1,693	1,781	1,057
	県内分	数量	75	109	176	82	56	15	1	0	0	0	13	60	588
		金額	95	123	140	76	42	12	2	0	0	0	21	107	619
		単価	1,273	1,124	795	920	754	793	1,970	-	-	2,443	1,661	1,780	1,053
地方等	総計	数量	50	70	102	54	26	1	0	0	0	0	6	33	342
		金額	54	67	77	42	19	1	0	0	0	0	8	47	317
		単価	1,091	962	755	790	723	896	3,158	3,357	3,000	2,900	1,460	1,429	927
	県内分	数量	45	64	91	42	21	1	0	0	0	0	4	27	295
		金額	48	60	68	32	15	0	0	0	0	0	6	37	267
		単価	1,067	942	741	769	718	886	-	-	-	2,706	1,446	1,369	905
合計	総計	数量	157	220	346	184	109	20	3	3	3	3	24	112	1,183
		金額	191	236	271	161	82	16	5	5	5	7	39	188	1,207
		単価	1,219	1,076	785	874	749	800	1,825	1,829	1,828	1,960	1,635	1,678	1,020
	県内分	数量	120	173	267	124	77	16	1	0	0	0	17	88	883
		金額	143	183	208	108	58	13	2	0	0	0	27	145	885
		単価	1,196	1,057	777	870	744	796	1,970	-	-	2,469	1,607	1,652	1,003

メロン

数量 (t), 金額 (百万円), 単価 (円/kg)

区分		1月	2月	3月	4月	5月	6月	7月	8月	9月	10月	11月	12月	合計	
中央	総計	数量	39	34	50	157	241	236	200	172	78	43	45	103	1,399
		金額	33	36	34	70	96	71	69	73	26	17	22	59	606
		単価	830	1,053	686	447	397	301	346	422	329	402	484	575	433
	県内分	数量	28	22	26	107	153	127	53	5	0	0	4	57	581
		金額	27	29	23	51	61	36	15	2	0	0	2	30	276
		単価	960	1,354	895	478	399	285	280	314	-	-	571	529	475
地方等	総計	数量	4	2	5	48	79	107	80	35	15	8	8	31	423
		金額	3	2	4	19	31	34	28	16	6	3	3	15	166
		単価	826	1,019	844	401	401	321	345	453	372	403	438	484	392
	県内分	数量	1	1	2	35	51	80	44	5	0	0	0	17	236
		金額	1	1	2	13	20	25	14	1	0	0	0	7	84
		単価	1,149	1,384	1,101	374	382	307	321	278	212	376	622	412	356
合計	総計	数量	43	36	55	206	320	343	281	207	93	52	52	134	1,822
		金額	36	38	39	90	127	105	97	88	31	21	25	74	772
		単価	830	1,051	701	436	398	307	346	427	336	402	478	554	424
	県内分	数量	29	23	27	142	204	207	97	10	0	0	4	74	818
		金額	28	31	25	64	81	61	29	3	0	0	2	37	360
		単価	966	1,355	909	452	394	293	298	296	212	376	574	503	441

すいか

区分		1月	2月	3月	4月	5月	6月	7月	8月	9月	10月	11月	12月	合計	
中央	総計	数量	1	2	9	90	310	502	761	465	107	5	3	3	2,258
		金額	0	0	3	30	81	89	90	58	12	1	1	1	365
		単価	194	274	308	330	260	177	118	125	109	222	194	266	162
	県内分	数量	0	0	0	19	142	325	483	204	7	0	0	0	1,179
		金額	0	0	0	6	37	55	50	17	0	0	0	0	166
		単価	-	-	429	335	262	168	104	84	45	-	-	-	141
地方等	総計	数量	0	1	2	26	115	183	459	239	26	2	1	1	1,054
		金額	0	0	0	9	34	39	53	30	4	0	0	0	170
		単価	91	202	297	353	297	212	115	125	166	141	201	203	162
	県内分	数量	0	0	0	14	69	130	359	160	4	1	0	0	737
		金額	0	0	0	5	20	27	39	16	1	0	0	0	107
		単価	-	-	488	352	286	205	108	101	118	62	-	0	145
合計	総計	数量	2	2	10	116	424	685	1,220	704	133	7	4	4	3,312
		金額	0	1	3	39	115	128	143	88	16	1	1	1	536
		単価	178	256	307	336	270	186	117	125	120	195	195	247	162
	県内分	数量	0	0	0	32	211	454	842	364	11	1	0	0	1,916
		金額	0	0	0	11	57	81	89	33	1	0	0	0	273
		単価	-	-	448	342	270	179	106	92	73	62	-	0	142

(注) ラウンドの関係で合計が合わない場合がある。

(平成27年)

〔野菜〕

だいこん

数量 (t), 金額 (百万円), 単価 (円/kg)

区分		1月	2月	3月	4月	5月	6月	7月	8月	9月	10月	11月	12月	合計	
中央	総計	数量	1,983	2,062	2,140	1,918	1,424	841	781	790	926	1,403	1,865	2,441	18,575
		金額	116	125	135	187	137	72	101	102	118	136	68	111	1,408
		単価	59	61	63	97	96	85	130	129	127	97	36	46	76
	県内分	数量	1,983	2,062	2,140	1,916	1,407	494	17	4	9	718	1,854	2,432	15,037
		金額	116	125	135	187	136	34	1	0	1	63	67	111	975
		単価	59	61	63	97	96	68	50	87	101	87	36	46	65
地方等	総計	数量	491	476	665	632	490	196	160	142	184	291	359	551	4,636
		金額	27	28	41	50	41	17	21	22	28	31	18	27	350
		単価	56	59	61	79	85	85	129	154	152	106	50	49	75
	県内分	数量	474	465	655	618	463	127	59	2	7	127	276	522	3,795
		金額	26	27	40	48	38	8	4	0	1	10	12	25	239
		単価	55	58	60	77	82	64	69	170	82	80	44	48	63
合計	総計	数量	2,474	2,538	2,805	2,550	1,914	1,036	941	932	1,110	1,694	2,224	2,992	23,211
		金額	143	153	176	237	179	89	122	124	146	166	86	138	1,759
		単価	58	60	63	93	93	85	129	133	131	98	38	46	76
	県内分	数量	2,457	2,527	2,795	2,534	1,870	621	76	6	16	845	2,131	2,954	18,832
		金額	142	152	175	234	174	42	5	1	2	73	79	136	1,215
		単価	58	60	63	92	93	67	64	111	93	86	37	46	64

にんじん

区分		1月	2月	3月	4月	5月	6月	7月	8月	9月	10月	11月	12月	合計	
中央	総計	数量	1,088	1,777	1,904	747	600	666	526	654	662	888	703	722	10,937
		金額	68	100	129	81	86	118	92	125	115	112	87	56	1,168
		単価	63	56	68	109	143	177	174	191	174	126	124	78	107
	県内分	数量	720	1,714	1,880	385	9	21	0	3	1	0	8	84	4,824
		金額	39	94	127	25	1	2	0	1	0	0	1	7	296
		単価	54	55	67	65	143	107	83	227	171	25	102	81	61
地方等	総計	数量	275	343	407	217	193	190	159	142	165	206	224	266	2,787
		金額	17	20	28	27	27	32	31	30	33	34	27	20	325
		単価	60	57	68	124	142	170	193	213	197	163	122	74	116
	県内分	数量	211	292	359	99	52	45	24	2	1	2	27	132	1,245
		金額	11	16	23	9	7	7	4	0	0	0	2	8	87
		単価	51	53	65	89	131	150	166	174	178	154	84	59	70
合計	総計	数量	1,363	2,120	2,311	964	792	856	684	796	827	1,095	927	988	13,724
		金額	85	119	156	108	113	150	122	155	148	145	114	76	1,492
		単価	62	56	68	112	143	175	179	195	178	133	123	77	109
	県内分	数量	932	2,006	2,239	484	61	65	24	4	2	2	34	216	6,069
		金額	50	109	150	34	8	9	4	1	0	0	3	15	383
		単価	53	55	67	70	132	136	165	206	174	153	88	68	63

ごぼう

区分		1月	2月	3月	4月	5月	6月	7月	8月	9月	10月	11月	12月	合計	
中央	総計	数量	78	96	99	96	85	95	197	179	124	106	102	137	1,395
		金額	22	26	30	26	22	24	46	38	22	24	27	45	352
		単価	287	272	306	268	264	252	231	211	179	223	265	326	252
	県内分	数量	26	30	30	15	51	87	188	161	110	14	8	33	752
		金額	12	13	16	8	14	21	43	34	19	3	5	18	204
		単価	473	431	545	522	267	239	227	211	169	187	601	544	272
地方等	総計	数量	28	30	35	27	23	39	39	51	74	81	81	78	586
		金額	9	9	11	8	7	11	12	14	20	21	23	21	166
		単価	323	311	323	319	316	290	292	266	266	254	286	269	284
	県内分	数量	11	15	17	8	7	30	32	45	68	65	6	9	313
		金額	4	5	5	2	2	8	9	12	17	15	2	3	85
		単価	357	332	317	311	316	270	276	259	256	236	289	295	271
合計	総計	数量	106	126	135	123	108	134	236	230	198	186	183	215	1,981
		金額	31	35	42	34	30	35	57	51	42	44	50	66	518
		単価	296	281	310	279	275	263	242	223	211	237	274	305	262
	県内分	数量	37	45	47	23	58	117	220	206	178	79	14	42	1,065
		金額	16	18	22	10	16	29	52	46	36	18	6	20	289
		単価	439	398	462	449	273	247	234	222	202	228	462	490	271

はくさい

数量 (t), 金額 (百万円), 単価 (円/kg)

区分		1月	2月	3月	4月	5月	6月	7月	8月	9月	10月	11月	12月	合計	
中央	総計	数量	1,694	2,591	1,512	1,012	760	510	602	548	621	1,252	2,305	2,570	15,977
		金額	40	79	80	95	100	64	64	80	106	134	76	100	1,019
		単価	24	31	53	94	132	125	107	146	171	107	33	39	64
	県内分	数量	1,682	2,533	991	768	671	138	0	0	0	411	2,248	2,470	11,912
		金額	40	76	37	71	88	13	0	0	0	29	73	95	522
		単価	24	30	37	93	131	94	-	-	-	70	33	38	44
地方等	総計	数量	827	857	330	203	152	115	70	64	58	149	604	1,286	4,714
		金額	21	24	14	19	15	11	8	9	11	19	24	41	215
		単価	26	28	41	92	99	99	107	136	195	127	39	32	46
	県内分	数量	797	833	285	161	131	74	22	0	1	34	492	1,243	4,073
		金額	20	23	10	14	12	4	1	0	0	3	14	39	138
		単価	25	27	34	85	89	57	41	294	116	78	28	31	34
合計	総計	数量	2,521	3,447	1,842	1,214	912	625	672	612	679	1,401	2,909	3,856	20,692
		金額	62	103	94	113	115	75	72	89	117	153	99	140	1,233
		単価	24	30	51	93	126	120	107	145	173	109	34	36	60
	県内分	数量	2,479	3,367	1,276	928	801	212	22	0	1	446	2,740	3,713	15,985
		金額	60	99	46	85	99	17	1	0	0	32	87	134	659
		単価	24	29	36	91	124	81	41	294	116	71	32	36	41

ほうれんそう

区分		1月	2月	3月	4月	5月	6月	7月	8月	9月	10月	11月	12月	合計	
中央	総計	数量	72	70	70	54	60	59	42	30	35	70	75	64	701
		金額	38	32	32	33	29	32	30	29	32	37	26	38	389
		単価	531	465	462	617	480	550	723	946	914	527	342	592	555
	県内分	数量	38	43	48	44	38	19	6	3	4	23	29	21	318
		金額	20	20	23	27	19	10	4	2	3	12	10	13	166
		単価	532	474	473	621	503	542	622	820	802	504	362	642	522
地方等	総計	数量	44	50	58	38	30	15	11	7	8	22	41	51	376
		金額	16	16	18	14	12	7	7	5	6	9	10	13	133
		単価	370	319	305	362	401	478	594	744	784	416	245	250	354
	県内分	数量	38	45	53	35	27	7	3	1	1	14	30	26	280
		金額	13	14	16	12	10	3	1	1	1	5	8	9	93
		単価	354	308	304	358	387	412	501	644	594	362	250	345	334
合計	総計	数量	116	120	127	92	90	74	53	38	43	92	116	115	1,076
		金額	54	48	50	47	41	40	37	34	38	46	36	51	522
		単価	470	403	391	511	454	535	695	907	891	500	308	441	485
	県内分	数量	76	88	101	79	65	26	9	4	5	37	59	47	597
		金額	34	34	39	40	29	13	5	3	4	17	18	22	259
		単価	444	389	385	505	455	508	583	764	762	451	305	477	434

キャベツ

区分		1月	2月	3月	4月	5月	6月	7月	8月	9月	10月	11月	12月	合計	
中央	総計	数量	3,231	3,163	2,575	2,847	4,270	2,417	1,905	1,709	1,672	2,175	3,136	2,902	32,003
		金額	207	194	164	304	485	193	210	233	281	308	157	101	2,836
		単価	64	61	64	107	114	80	110	136	168	141	50	35	89
	県内分	数量	3,185	3,134	2,449	2,726	3,741	772	1	0	0	519	2,360	2,893	21,778
		金額	204	191	155	287	429	45	0	0	0	64	109	101	1,585
		単価	64	61	63	105	115	58	80	-	131	124	46	35	73
地方等	総計	数量	1,144	1,130	1,040	1,999	2,517	740	704	377	340	530	882	1,143	12,548
		金額	68	64	60	214	307	60	65	52	61	76	74	40	1,140
		単価	59	57	58	107	122	81	93	139	179	143	84	35	91
	県内分	数量	1,121	1,109	1,015	1,972	2,480	546	379	28	49	306	781	1,096	10,882
		金額	66	63	58	210	303	39	27	3	8	36	61	38	909
		単価	59	56	57	106	122	71	70	106	153	116	78	34	84
合計	総計	数量	4,376	4,294	3,616	4,846	6,787	3,157	2,610	2,086	2,012	2,705	4,018	4,045	44,550
		金額	274	258	224	517	792	253	276	285	342	383	230	141	3,976
		単価	63	60	62	107	117	80	106	137	170	142	57	35	89
	県内分	数量	4,306	4,243	3,463	4,699	6,221	1,318	379	28	50	825	3,141	3,989	32,661
		金額	270	254	213	497	732	84	27	3	8	100	170	138	2,494
		単価	63	60	61	106	118	63	71	106	153	121	54	35	76

(注) ラウンドの関係で合計が合わない場合がある。

深ねぎ

数量 (t), 金額 (百万円), 単価 (円/kg)

区分		1月	2月	3月	4月	5月	6月	7月	8月	9月	10月	11月	12月	合計	
中央	総計	数量	304	255	218	146	158	139	117	112	117	163	188	300	2,217
		金額	84	72	55	42	63	50	50	42	61	64	66	98	746
		単価	276	281	254	286	400	358	425	375	519	391	350	328	337
	県内分	数量	244	223	185	97	109	110	23	10	5	4	51	227	1,287
		金額	67	63	47	25	43	38	7	3	2	1	18	72	387
		単価	276	281	255	260	398	343	318	268	501	345	346	318	300
地方等	総計	数量	75	56	37	16	16	18	14	12	14	22	35	79	393
		金額	15	12	7	5	6	6	6	5	7	10	12	22	114
		単価	197	215	177	290	388	356	433	445	544	475	349	276	289
	県内分	数量	71	52	34	11	11	15	6	2	3	9	21	72	306
		金額	14	11	6	3	4	5	2	1	1	3	6	19	74
		単価	194	210	168	252	353	327	328	273	437	376	287	266	242
合計	総計	数量	378	311	255	162	174	157	131	124	130	184	223	379	2,610
		金額	99	84	62	46	70	56	56	47	68	74	78	120	860
		単価	260	269	243	286	399	357	425	382	522	401	350	317	329
	県内分	数量	314	275	219	108	120	125	29	12	8	13	72	298	1,593
		金額	81	74	53	28	47	43	9	3	4	5	24	91	461
		単価	257	267	242	259	394	341	320	269	477	366	329	306	289

レタス

区分		1月	2月	3月	4月	5月	6月	7月	8月	9月	10月	11月	12月	合計	
中央	総計	数量	1,050	829	812	676	759	701	615	663	553	943	971	1,242	9,815
		金額	188	132	131	160	136	117	151	167	216	207	65	155	1,824
		単価	179	159	161	237	179	167	246	251	391	220	67	124	186
	県内分	数量	519	334	150	109	43	5	0	0	2	17	68	441	1,687
		金額	72	43	21	24	7	1	0	0	1	5	6	49	227
		単価	138	128	138	217	168	123	4,918	5,221	354	279	81	111	135
地方等	総計	数量	66	70	71	78	100	96	86	81	70	90	105	96	1,010
		金額	12	11	13	19	19	17	20	23	24	25	13	13	210
		単価	187	157	180	240	187	179	231	282	349	280	127	139	208
	県内分	数量	30	36	26	29	26	3	2	1	1	12	6	25	196
		金額	5	4	4	6	4	0	0	0	0	2	0	3	29
		単価	150	119	135	199	145	130	174	262	254	189	68	130	147
合計	総計	数量	1,116	900	883	754	859	798	700	744	623	1,033	1,076	1,338	10,824
		金額	200	143	143	179	155	134	171	189	241	232	79	168	2,033
		単価	179	159	162	237	180	168	244	255	386	225	73	125	188
	県内分	数量	549	370	176	137	69	7	2	1	3	28	75	466	1,884
		金額	76	47	24	29	11	1	1	1	1	7	6	52	256
		単価	139	127	138	213	159	126	460	808	318	242	80	112	136

きゅうり

区分		1月	2月	3月	4月	5月	6月	7月	8月	9月	10月	11月	12月	合計	
中央	総計	数量	555	465	413	498	517	379	445	570	406	373	325	501	5,446
		金額	171	138	133	144	99	83	130	147	157	99	87	213	1,600
		単価	308	297	321	289	191	219	291	258	386	266	268	426	294
	県内分	数量	499	401	316	408	396	219	133	110	64	56	174	442	3,217
		金額	151	114	92	109	69	37	33	23	21	12	49	183	892
		単価	302	284	289	267	174	168	246	213	326	219	281	414	277
地方等	総計	数量	84	80	76	99	123	113	123	161	112	113	91	87	1,262
		金額	25	25	27	31	25	21	29	33	34	30	21	30	332
		単価	304	309	355	312	200	189	232	207	305	270	228	345	263
	県内分	数量	77	74	65	82	100	84	94	133	83	83	71	79	1,025
		金額	23	22	22	24	19	14	19	25	21	22	16	26	251
		単価	292	295	334	296	193	161	199	185	253	263	222	333	245
合計	総計	数量	639	545	489	597	640	492	569	730	518	485	415	588	6,709
		金額	196	163	160	175	123	105	158	180	191	130	108	243	1,931
		単価	307	298	327	292	193	212	279	247	369	267	259	414	288
	県内分	数量	577	474	381	490	496	303	227	242	147	139	245	521	4,242
		金額	173	135	113	133	88	50	51	48	42	34	65	209	1,143
		単価	301	285	297	272	178	166	227	197	285	245	264	402	269

かぼちゃ

数量 (t), 金額 (百万円), 単価 (円/kg)

区分		1月	2月	3月	4月	5月	6月	7月	8月	9月	10月	11月	12月	合計	
中央	総計	数量	118	158	201	229	295	266	148	154	200	198	125	230	2,323
		金額	24	26	24	26	57	46	28	40	40	32	20	41	403
		単価	206	163	120	115	192	173	190	257	199	159	158	177	174
	県内分	数量	4	2	1	4	138	220	106	2	0	6	15	158	657
		金額	1	1	0	1	31	37	18	0	0	1	2	29	121
		単価	154	235	85	195	226	170	173	104	63	148	158	182	184
地方等	総計	数量	32	38	49	58	140	286	127	52	37	46	56	110	1,033
		金額	6	7	7	9	32	47	17	11	9	8	9	18	180
		単価	203	178	149	158	225	163	131	211	236	172	162	166	174
	県内分	数量	14	5	3	9	106	271	117	23	8	15	34	99	705
		金額	2	1	1	2	25	44	15	3	1	2	5	16	116
		単価	147	105	168	237	238	162	124	125	125	139	152	164	165
合計	総計	数量	150	196	250	287	435	552	275	207	238	245	181	340	3,356
		金額	31	33	31	36	88	93	45	51	49	39	29	59	583
		単価	205	166	126	124	203	168	163	245	205	161	159	174	174
	県内分	数量	18	7	4	13	244	492	223	25	9	22	49	258	1,362
		金額	3	1	1	3	56	81	33	3	1	3	8	45	238
		単価	148	144	153	224	231	166	147	124	123	142	154	175	174

なす

区分		1月	2月	3月	4月	5月	6月	7月	8月	9月	10月	11月	12月	合計	
中央	総計	数量	77	63	85	98	130	153	211	226	134	139	100	76	1,492
		金額	28	29	27	39	40	49	74	68	66	45	26	30	521
		単価	360	449	316	402	309	322	352	301	491	323	255	400	349
	県内分	数量	3	3	1	5	1	4	3	9	2	13	4	3	50
		金額	1	1	0	2	0	1	1	2	1	4	1	1	17
		単価	355	458	341	474	301	289	283	187	443	352	303	360	329
地方等	総計	数量	19	19	29	32	56	63	79	86	62	61	48	30	583
		金額	6	7	8	10	14	16	22	20	21	17	10	9	160
		単価	322	376	271	311	244	260	277	233	342	278	203	292	273
	県内分	数量	5	7	11	13	21	22	23	31	13	19	11	7	182
		金額	2	2	3	4	4	5	5	5	4	4	3	2	43
		単価	305	349	258	281	199	239	237	170	287	230	238	311	237
合計	総計	数量	96	83	114	129	185	216	290	311	196	201	148	106	2,075
		金額	34	36	35	49	54	66	96	88	87	62	35	39	680
		単価	353	432	304	380	289	304	331	282	444	309	238	369	328
	県内分	数量	8	9	12	17	22	26	26	40	15	31	15	10	232
		金額	3	4	3	6	4	6	6	7	5	9	4	3	60
		単価	322	383	265	332	202	247	243	174	309	279	255	326	257

トマト

区分		1月	2月	3月	4月	5月	6月	7月	8月	9月	10月	11月	12月	合計	
中央	総計	数量	278	229	304	375	385	378	654	718	509	518	498	305	5,151
		金額	81	86	122	132	127	115	187	210	239	218	103	93	1,712
		単価	290	373	403	351	330	303	287	293	469	421	206	306	332
	県内分	数量	90	111	195	240	183	114	16	0	0	7	51	57	1,064
		金額	27	41	75	83	59	32	4	0	0	3	13	17	355
		単価	301	369	387	346	323	281	270	-	-	451	256	303	334
地方等	総計	数量	69	70	107	123	146	158	122	114	88	88	117	99	1,303
		金額	22	26	41	45	50	41	38	40	45	42	31	31	453
		単価	321	376	382	370	346	257	306	349	514	479	266	313	348
	県内分	数量	35	48	83	96	99	106	40	8	2	2	19	33	572
		金額	13	18	31	35	36	27	11	3	1	1	6	13	194
		単価	368	374	367	362	363	254	269	320	553	657	321	396	339
合計	総計	数量	348	300	411	498	530	536	776	831	597	607	616	404	6,454
		金額	103	112	163	177	177	155	225	250	284	261	134	124	2,166
		単価	296	374	397	356	334	290	290	300	476	429	217	308	336
	県内分	数量	125	159	278	336	282	220	56	8	2	9	70	90	1,636
		金額	40	59	106	118	95	59	15	3	1	4	19	30	550
		単価	320	370	381	350	337	268	269	320	553	497	274	337	336

(注) ラウンドの関係で合計が合わない場合がある。

ピーマン

数量 (t), 金額 (百万円), 単価 (円/kg)

区分		1月	2月	3月	4月	5月	6月	7月	8月	9月	10月	11月	12月	合計	
中央	総計	数量	191	157	177	238	238	177	204	189	176	237	227	183	2,392
		金額	112	102	113	117	86	53	86	66	92	71	39	84	1,020
		単価	586	651	638	491	361	301	423	351	521	297	171	460	426
	県内分	数量	187	148	168	218	219	74	12	5	13	106	205	171	1,525
		金額	110	96	107	108	77	13	4	1	6	36	36	78	673
		単価	586	652	640	494	354	182	307	267	485	339	177	456	442
地方等	総計	数量	31	38	46	52	68	50	46	31	28	27	30	36	482
		金額	17	19	25	25	24	14	17	12	13	12	9	15	203
		単価	539	512	549	472	359	282	366	404	471	447	291	423	420
	県内分	数量	27	33	39	44	53	32	24	9	6	9	18	27	321
		金額	13	16	21	19	18	7	6	3	2	4	4	11	125
		単価	508	474	526	443	339	217	272	357	379	410	256	396	391
合計	総計	数量	221	195	222	290	305	227	249	220	204	265	257	219	2,874
		金額	128	122	138	141	110	67	103	79	105	83	48	99	1,223
		単価	579	624	620	488	361	297	413	358	514	313	185	454	425
	県内分	数量	214	181	207	262	272	106	36	14	19	115	222	199	1,846
		金額	123	112	128	127	95	20	10	5	9	39	41	89	799
		単価	576	619	618	486	351	193	284	324	450	344	183	447	433

さやいんげん

区分		1月	2月	3月	4月	5月	6月	7月	8月	9月	10月	11月	12月	合計	
中央	総計	数量	7	6	9	12	17	10	7	8	11	15	21	17	140
		金額	10	9	14	12	12	8	7	8	8	12	12	20	132
		単価	1,284	1,526	1,621	1,011	729	792	951	1,061	726	817	577	1,166	946
	県内分	数量	7	6	9	11	16	8	0	0	1	14	21	17	111
		金額	9	9	14	12	12	6	0	0	1	12	12	20	106
		単価	1,287	1,526	1,622	1,003	726	668	969	1,414	909	838	577	1,166	952
地方等	総計	数量	17	9	18	30	76	25	8	1	4	49	75	33	346
		金額	16	11	20	22	35	10	4	1	3	31	29	23	205
		単価	893	1,166	1,132	755	458	396	525	1,256	905	622	387	684	592
	県内分	数量	17	9	18	30	76	25	8	0	3	49	75	33	343
		金額	16	10	20	22	35	10	4	0	3	30	29	23	202
		単価	892	1,163	1,131	754	458	392	479	985	819	622	387	683	588
合計	総計	数量	25	15	26	42	93	35	15	8	15	64	96	50	485
		金額	25	20	34	35	47	18	11	9	11	43	41	43	337
		単価	1,009	1,311	1,292	830	507	505	725	1,075	770	668	428	845	694
	県内分	数量	24	15	26	41	93	34	8	0	5	63	96	50	455
		金額	25	19	34	34	47	15	4	0	4	42	41	42	308
		単価	1,004	1,303	1,291	823	506	462	508	1,101	848	670	428	845	677

きぬさやえんどう

区分		1月	2月	3月	4月	5月	6月	7月	8月	9月	10月	11月	12月	合計	
中央	総計	数量	3	4	7	4	2	1	1	1	1	2	6	8	40
		金額	4	7	9	6	2	2	2	3	2	3	5	22	68
		単価	1,208	1,735	1,290	1,397	1,626	1,938	1,959	3,343	2,507	1,696	851	2,885	1,713
	県内分	数量	3	4	7	3	0	0	0	0	0	2	6	8	33
		金額	4	7	9	4	0	0	0	0	0	3	5	22	54
		単価	1,224	1,764	1,291	1,198	1,392	1,642	3,386	3,938	2,285	1,665	851	2,885	1,648
地方等	総計	数量	26	24	34	13	1	0	0	0	1	16	27	28	171
		金額	22	31	30	12	1	0	0	0	1	15	12	49	173
		単価	835	1,280	863	893	922	1,629	2,124	1,220	1,123	929	445	1,766	1,010
	県内分	数量	26	24	34	13	1	0	0	0	1	16	27	28	170
		金額	22	31	30	11	1	0	0	0	1	15	12	49	171
		単価	835	1,280	862	890	764	237	-	-	956	928	444	1,770	1,006
合計	総計	数量	29	29	42	17	2	1	1	1	2	18	34	35	211
		金額	26	38	39	17	3	2	2	3	3	18	18	71	241
		単価	875	1,346	938	1,016	1,365	1,910	1,974	2,929	1,707	1,002	522	2,008	1,142
	県内分	数量	29	28	41	16	1	0	0	0	1	18	34	35	203
		金額	26	38	38	15	1	0	0	0	1	18	17	71	225
		単価	874	1,348	932	949	897	1,261	3,386	3,938	1,126	996	521	2,012	1,110

実えんどう

数量 (t) , 金額 (百万円) , 単価 (円 / kg)

区分		1月	2月	3月	4月	5月	6月	7月	8月	9月	10月	11月	12月	合計	
中央	総計	数量	2	3	8	15	3	0	0	0	0	0	3	4	38
		金額	2	3	7	12	4	0	0	0	0	0	1	3	31
		単価	1,129	1,008	920	774	1,114	697	-	-	-	1,197	472	618	830
	県内分	数量	2	3	8	15	3	0	0	0	0	0	3	4	38
		金額	2	3	7	12	3	0	0	0	0	0	1	3	31
		単価	1,129	1,008	920	774	1,121	1,295	-	-	-	1,197	472	618	831
地方等	総計	数量	17	16	24	24	6	0	0	0	0	2	20	25	134
		金額	12	15	18	16	5	0	0	0	0	1	8	13	89
		単価	734	935	741	671	802	809	1,315	693	569	805	392	530	664
	県内分	数量	17	16	24	24	6	0	0	0	0	2	20	25	134
		金額	12	15	18	16	5	0	0	0	0	1	8	13	89
		単価	734	934	740	671	798	615	1,048	622	569	805	392	530	662
合計	総計	数量	19	19	32	39	9	0	0	0	0	2	23	29	172
		金額	15	18	25	28	9	0	0	0	0	1	9	16	121
		単価	775	947	784	711	907	752	1,315	693	569	810	402	542	700
	県内分	数量	19	19	32	39	9	0	0	0	0	2	23	29	172
		金額	15	18	25	28	8	0	0	0	0	1	9	16	120
		単価	775	946	783	711	906	784	1,048	622	569	810	401	542	699

そらまめ

区分		1月	2月	3月	4月	5月	6月	7月	8月	9月	10月	11月	12月	合計	
中央	総計	数量	2	6	18	31	9	0	0	0	0	2	5	72	
		金額	2	6	14	18	5	0	0	0	0	0	1	3	49
		単価	1,116	966	782	587	598	531	2,808	-	-	-	691	639	686
	県内分	数量	2	6	18	31	9	0	0	0	0	0	2	5	72
		金額	2	6	14	18	5	0	0	0	0	0	1	3	49
		単価	1,116	966	782	587	597	-	-	-	-	-	691	639	686
地方等	総計	数量	3	3	11	40	15	0	0	0	0	4	5	82	
		金額	3	4	9	21	5	0	0	0	0	0	2	3	48
		単価	1,036	1,218	772	523	339	98	1,632	968	667	985	545	643	580
	県内分	数量	3	3	11	40	15	0	0	0	0	0	4	5	82
		金額	3	4	9	21	5	0	0	0	0	0	2	3	48
		単価	1,035	1,218	772	523	337	200	-	222	667	985	548	643	580
合計	総計	数量	5	9	29	72	24	0	0	0	0	6	10	154	
		金額	5	10	22	39	10	0	0	0	0	0	3	6	97
		単価	1,065	1,060	778	551	436	169	1,836	968	667	985	593	641	630
	県内分	数量	5	9	29	72	24	0	0	0	0	0	5	10	154
		金額	5	10	22	39	10	0	0	0	0	0	3	6	97
		単価	1,065	1,060	778	551	435	200	-	222	667	985	594	641	629

かんしょ

区分		1月	2月	3月	4月	5月	6月	7月	8月	9月	10月	11月	12月	合計	
中央	総計	数量	187	179	162	122	110	112	110	148	272	328	329	438	2,497
		金額	34	32	31	26	28	29	35	28	45	54	51	50	443
		単価	184	178	190	213	258	264	323	188	164	164	154	114	177
	県内分	数量	183	164	145	95	95	96	101	148	272	325	319	436	2,379
		金額	33	28	27	20	24	25	32	28	45	53	49	49	414
		単価	182	173	184	211	250	260	317	188	164	163	154	113	174
地方等	総計	数量	116	116	122	87	68	61	102	166	216	422	479	178	2,135
		金額	19	20	21	16	15	14	27	30	32	41	43	24	304
		単価	162	175	172	188	221	230	268	179	148	98	90	136	142
	県内分	数量	96	89	89	59	44	37	86	157	198	408	462	156	1,883
		金額	14	14	13	9	9	8	22	27	28	38	39	19	239
		単価	147	155	145	155	194	208	254	172	140	93	85	123	127
合計	総計	数量	304	296	285	209	179	173	212	314	488	750	808	616	4,631
		金額	53	52	52	42	44	43	63	57	77	95	94	74	747
		単価	175	177	182	203	244	252	296	183	157	127	116	120	161
	県内分	数量	279	254	234	154	139	133	187	305	470	734	781	592	4,261
		金額	48	42	40	29	32	33	54	55	72	91	89	69	653
		単価	170	167	169	190	232	246	288	180	154	124	113	116	153

(注) ラウンドの関係で合計が合わない場合がある。

ぼれいしよ

数量 (t), 金額 (百万円), 単価 (円/kg)

区分		1月	2月	3月	4月	5月	6月	7月	8月	9月	10月	11月	12月	合計	
中央	総計	数量	575	783	671	676	742	423	412	611	913	948	683	640	8,077
		金額	56	100	147	160	160	102	116	101	111	96	59	77	1,282
		単価	97	128	219	236	215	240	280	165	121	101	86	120	159
	県内分	数量	152	582	619	664	315	46	21	1	16	0	3	11	2,431
		金額	15	80	138	157	67	5	4	0	2	0	0	1	469
		単価	99	137	223	236	213	112	181	173	137	64	76	89	193
地方等	総計	数量	161	164	250	461	262	135	134	125	149	195	188	196	2,421
		金額	16	20	48	92	47	28	34	27	26	27	21	24	409
		単価	102	124	190	199	177	209	251	219	173	138	110	121	169
	県内分	数量	72	97	208	448	244	79	48	22	12	5	30	80	1,344
		金額	6	12	41	89	42	13	9	5	2	1	3	8	231
		単価	81	127	196	199	173	166	187	216	200	146	96	100	172
合計	総計	数量	736	947	920	1,137	1,004	558	545	736	1,062	1,143	871	836	10,498
		金額	73	120	194	251	206	130	149	128	136	123	79	100	1,691
		単価	98	127	211	221	205	233	273	174	128	107	91	120	161
	県内分	数量	224	679	827	1,112	558	125	69	22	28	6	33	91	3,775
		金額	21	92	179	246	109	18	13	5	5	1	3	9	700
		単価	93	135	216	221	196	146	185	214	163	142	94	98	185

さといも

区分		1月	2月	3月	4月	5月	6月	7月	8月	9月	10月	11月	12月	合計	
中央	総計	数量	34	26	23	16	13	14	13	25	29	24	19	52	288
		金額	6	7	6	4	6	5	5	10	11	8	7	16	92
		単価	191	261	245	274	452	370	369	414	375	318	373	318	318
	県内分	数量	30	24	23	15	8	13	12	23	28	20	14	44	254
		金額	6	6	6	4	5	5	5	10	10	6	5	14	82
		単価	199	262	245	275	598	384	375	423	375	307	380	329	325
地方等	総計	数量	47	49	51	25	10	10	24	65	75	47	34	59	496
		金額	7	9	9	6	3	4	8	21	19	11	9	15	123
		単価	160	180	181	237	336	430	358	330	246	238	267	257	248
	県内分	数量	43	46	48	22	8	8	21	61	73	43	30	54	459
		金額	7	8	9	5	3	3	8	20	18	10	8	14	113
		単価	156	177	180	239	334	436	358	327	242	237	272	261	246
合計	総計	数量	81	75	74	41	23	24	37	89	105	71	53	111	784
		金額	14	16	15	10	9	10	13	32	30	19	16	32	215
		単価	173	208	201	251	401	395	362	353	282	265	306	285	274
	県内分	数量	73	70	71	37	16	20	33	84	101	64	44	98	712
		金額	13	14	14	9	8	8	12	30	28	17	14	29	195
		単価	173	206	201	254	467	404	364	353	279	259	307	292	274

たまねぎ

区分		1月	2月	3月	4月	5月	6月	7月	8月	9月	10月	11月	12月	合計	
中央	総計	数量	1,171	1,213	1,248	1,037	1,188	1,268	1,359	1,049	1,472	1,751	1,450	1,591	15,798
		金額	114	121	133	118	143	155	213	142	149	135	100	108	1,631
		単価	97	100	107	114	120	122	156	135	101	77	69	68	103
	県内分	数量	3	16	202	98	29	22	0	0	0	0	5	0	376
		金額	1	4	25	8	2	2	0	0	0	0	0	0	42
		単価	330	225	123	83	77	86	65	88	51	185	70	-	112
地方等	総計	数量	206	261	534	323	224	246	226	256	285	302	318	333	3,514
		金額	25	31	59	33	29	34	38	43	43	36	29	32	433
		単価	122	118	111	101	128	137	170	170	151	120	93	97	123
	県内分	数量	11	38	307	205	86	56	29	16	9	3	4	9	773
		金額	3	6	34	18	10	7	4	3	2	1	1	3	93
		単価	231	166	112	87	116	130	140	198	259	366	320	323	121
合計	総計	数量	1,377	1,475	1,782	1,360	1,412	1,514	1,585	1,305	1,757	2,053	1,768	1,925	19,312
		金額	139	152	192	150	171	189	251	186	192	171	129	141	2,064
		単価	101	103	108	111	121	125	158	142	109	83	73	73	107
	県内分	数量	14	54	508	303	115	79	29	16	9	4	9	9	1,149
		金額	4	10	59	26	12	9	4	3	2	1	2	3	135
		単価	250	184	116	86	106	117	139	197	255	360	180	323	118

[果実]

温州みかん

数量 (t), 金額 (百万円), 単価 (円/kg)

区分		1月	2月	3月	4月	5月	6月	7月	8月	9月	10月	11月	12月	合計	
中央	総計	数量	359	179	66	1	9	35	162	152	260	620	650	667	3,162
		金額	38	23	12	0	10	27	109	89	55	74	80	108	626
		単価	106	130	178	227	1,147	749	675	583	213	119	123	163	198
	県内分	数量	113	49	7	0	0	0	47	14	43	172	161	136	743
		金額	11	5	1	0	0	0	38	7	8	24	23	25	142
		単価	102	110	123	108	-	628	809	514	178	138	140	184	191
地方等	総計	数量	264	182	104	18	5	11	31	75	248	499	445	448	2,331
		金額	29	24	16	3	3	10	21	44	50	60	54	77	389
		単価	109	130	150	147	621	843	668	592	201	120	122	172	167
	県内分	数量	118	80	54	10	2	2	13	54	86	225	177	139	959
		金額	12	9	7	2	0	2	9	33	22	32	23	24	175
		単価	101	118	134	155	292	845	697	614	261	142	128	174	183
合計	総計	数量	624	361	171	19	14	47	193	227	508	1,118	1,095	1,115	5,492
		金額	67	47	27	3	14	36	130	133	105	133	135	185	1,015
		単価	107	130	161	151	955	772	674	586	207	119	123	166	185
	県内分	数量	231	129	61	10	2	2	59	68	129	397	338	276	1,702
		金額	23	15	8	2	0	2	47	40	30	56	45	49	318
		単価	101	115	133	155	292	841	786	593	233	140	134	179	187

ぼんかん

区分		1月	2月	3月	4月	5月	6月	7月	8月	9月	10月	11月	12月	合計	
中央	総計	数量	56	22	2	0	0	0	0	0	0	0	1	249	330
		金額	10	4	0	0	0	0	0	0	0	0	0	87	102
		単価	176	176	169	-	-	-	-	-	-	-	166	351	308
	県内分	数量	53	17	0	0	0	0	0	0	0	0	1	248	318
		金額	10	3	0	0	0	0	0	0	0	0	0	87	100
		単価	179	189	-	-	-	-	-	-	-	-	166	353	315
地方等	総計	数量	76	24	9	2	1	0	0	0	0	0	3	150	265
		金額	8	3	1	0	0	0	0	0	0	0	0	44	56
		単価	108	113	116	97	93	115	70	-	-	207	93	290	212
	県内分	数量	66	22	8	1	0	0	0	0	0	0	3	131	230
		金額	7	3	1	0	0	0	0	0	0	0	0	40	51
		単価	111	115	112	95	-	-	-	-	-	207	92	309	224
合計	総計	数量	132	47	11	2	1	0	0	0	0	0	3	399	595
		金額	18	7	1	0	0	0	0	0	0	0	0	131	158
		単価	137	144	126	97	93	115	70	-	-	207	107	328	265
	県内分	数量	119	39	8	1	0	0	0	0	0	0	3	378	548
		金額	17	6	1	0	0	0	0	0	0	0	0	128	152
		単価	141	148	112	95	-	-	-	-	-	207	107	338	277

甘夏みかん

区分		1月	2月	3月	4月	5月	6月	7月	8月	9月	10月	11月	12月	合計	
中央	総計	数量	0	7	17	39	51	20	7	0	0	0	0	141	
		金額	0	1	2	4	6	2	0	0	0	0	0	0	16
		単価	-	118	141	113	114	116	63	43	-	-	-	-	115
	県内分	数量	0	2	9	34	48	15	3	0	0	0	0	0	111
		金額	0	0	2	4	6	2	0	0	0	0	0	0	14
		単価	-	236	175	117	116	130	59	43	-	-	-	-	123
地方等	総計	数量	2	3	18	41	50	32	7	0	0	0	0	153	
		金額	0	0	2	4	4	3	0	0	0	0	0	0	14
		単価	82	85	126	86	86	94	59	-	-	-	-	44	91
	県内分	数量	2	3	13	37	48	31	6	0	0	0	0	0	140
		金額	0	0	1	3	4	3	0	0	0	0	0	0	12
		単価	60	56	104	79	83	94	59	-	-	-	-	44	85
合計	総計	数量	2	10	35	80	101	52	14	0	0	0	0	294	
		金額	0	1	5	8	10	5	1	0	0	0	0	0	30
		単価	82	107	134	99	100	102	61	43	-	-	-	44	102
	県内分	数量	2	4	22	72	96	46	9	0	0	0	0	0	250
		金額	0	1	3	7	10	5	1	0	0	0	0	0	25
		単価	60	124	133	97	100	106	59	43	-	-	-	44	101

(注) ラウンドの関係で合計が合わない場合がある。

いよかん

数量 (t), 金額 (百万円), 単価 (円/kg)

区分		1月	2月	3月	4月	5月	6月	7月	8月	9月	10月	11月	12月	合計	
中央	総計	数量	49	82	61	1	0	0	0	0	0	0	0	2	194
		金額	8	13	8	0	0	0	0	0	0	0	0	0	30
		単価	174	154	138	107	-	-	-	-	-	-	-	-	194
	県内分	数量	0	0	3	0	0	0	0	0	0	0	0	0	4
		金額	0	0	0	0	0	0	0	0	0	0	0	0	0
		単価	27	108	112	-	-	-	-	-	-	-	-	-	109
地方等	総計	数量	7	12	13	2	0	0	0	0	0	0	0	0	34
		金額	1	2	1	0	0	0	0	0	0	0	0	0	4
		単価	124	149	114	87	-	-	-	-	-	0	0	73	126
	県内分	数量	2	2	4	1	0	0	0	0	0	0	0	0	9
		金額	0	0	0	0	0	0	0	0	0	0	0	0	1
		単価	61	69	65	78	-	-	-	-	-	0	0	73	67
合計	総計	数量	56	93	74	2	0	0	0	0	0	0	0	2	228
		金額	9	14	10	0	0	0	0	0	0	0	0	0	34
		単価	168	154	134	94	-	-	-	-	-	0	0	172	150
	県内分	数量	2	2	7	1	0	0	0	0	0	0	0	0	13
		金額	0	0	1	0	0	0	0	0	0	0	0	0	1
		単価	58	70	87	78	-	-	-	-	-	0	0	73	79

たんかん

区分		1月	2月	3月	4月	5月	6月	7月	8月	9月	10月	11月	12月	合計	
中央	総計	数量	5	252	145	29	0	0	0	0	0	0	0	432	
		金額	2	99	53	8	0	0	0	0	0	0	0	0	162
		単価	392	393	364	271	285	-	-	-	-	-	-	-	375
	県内分	数量	5	252	145	29	0	0	0	0	0	0	0	0	431
		金額	2	99	53	8	0	0	0	0	0	0	0	0	162
		単価	391	393	364	271	285	-	-	-	-	-	-	-	375
地方等	総計	数量	5	248	113	13	0	0	0	0	0	0	0	0	378
		金額	1	76	36	3	0	0	0	0	0	0	0	0	117
		単価	320	307	324	201	233	-	-	-	-	-	-	680	309
	県内分	数量	5	243	112	11	0	0	0	0	0	0	0	0	371
		金額	1	75	36	2	0	0	0	0	0	0	0	0	115
		単価	325	309	324	202	233	-	-	-	-	-	-	680	311
合計	総計	数量	10	500	258	42	0	0	0	0	0	0	0	0	809
		金額	3	175	89	10	0	0	0	0	0	0	0	0	279
		単価	357	351	346	250	254	-	-	-	-	-	-	680	344
	県内分	数量	10	495	257	40	0	0	0	0	0	0	0	0	802
		金額	3	174	89	10	0	0	0	0	0	0	0	0	277
		単価	359	352	347	252	254	-	-	-	-	-	-	680	345

りんご

区分		1月	2月	3月	4月	5月	6月	7月	8月	9月	10月	11月	12月	合計	
中央	総計	数量	314	391	452	368	292	250	242	185	394	533	418	422	4,259
		金額	83	106	126	119	117	114	131	82	99	149	120	121	1,368
		単価	265	273	278	325	401	455	543	444	253	279	286	286	321
	県内分	数量	0	0	0	0	0	0	0	0	0	0	0	0	0
		金額	0	0	0	0	0	0	0	0	0	0	0	0	0
		単価	-	-	-	-	-	-	-	-	-	-	-	-	-
地方等	総計	数量	86	103	122	101	70	62	54	47	126	135	137	137	1,180
		金額	24	31	36	34	30	29	29	24	46	41	40	38	404
		単価	282	300	292	340	428	476	543	518	367	308	289	278	342
	県内分	数量	0	0	1	0	0	0	0	0	0	0	0	0	2
		金額	0	0	0	0	0	0	0	0	0	0	0	0	1
		単価	288	206	200	465	389	358	1,388	-	682	278	287	296	322
合計	総計	数量	400	494	574	469	362	312	295	232	520	668	555	558	5,439
		金額	107	137	161	154	147	143	160	107	146	190	159	159	1,771
		単価	269	278	281	328	407	459	543	459	280	285	287	284	326
	県内分	数量	0	0	1	0	0	0	0	0	0	0	0	0	2
		金額	0	0	0	0	0	0	0	0	0	0	0	0	1
		単価	288	206	200	465	389	358	1,388	-	682	278	287	296	322

なし

数量 (t), 金額 (百万円), 単価 (円/kg)

区分		1月	2月	3月	4月	5月	6月	7月	8月	9月	10月	11月	12月	合計	
中央	総計	数量	0	0	1	0	0	0	35	378	450	214	72	32	1,184
		金額	0	0	0	0	0	0	12	150	147	71	23	10	413
		単価	324	338	269	153	-	831	349	395	326	330	324	308	349
	県内分	数量	0	0	0	0	0	0	0	0	0	1	0	0	1
		金額	0	0	0	0	0	0	0	0	0	0	0	0	0
		単価	-	-	-	-	-	-	-	-	-	234	-	-	234
地方等	総計	数量	1	0	0	0	0	0	4	44	95	63	20	4	232
		金額	0	0	0	0	0	0	1	17	36	22	7	1	85
		単価	268	489	324	215	333	53	327	375	382	347	339	295	364
	県内分	数量	0	0	0	0	0	0	0	1	2	1	0	0	5
		金額	0	0	0	0	0	0	0	0	0	0	0	0	1
		単価	-	-	-	-	-	27	171	208	289	287	429	-	248
合計	総計	数量	1	0	1	0	0	0	39	423	546	277	92	37	1,416
		金額	0	0	0	0	0	0	13	166	183	92	30	11	498
		単価	281	450	279	187	333	204	347	393	336	333	327	307	351
	県内分	数量	0	0	0	0	0	0	0	1	2	2	0	0	5
		金額	0	0	0	0	0	0	0	0	0	0	0	0	1
		単価	-	-	-	-	-	27	171	208	289	271	429	-	246

かき

区分		1月	2月	3月	4月	5月	6月	7月	8月	9月	10月	11月	12月	合計	
中央	総計	数量	117	40	3	0	0	0	1	1	233	840	782	381	2,398
		金額	61	29	4	0	0	0	1	1	69	168	148	141	622
		単価	521	730	1,182	-	-	-	1,015	828	297	200	190	369	259
	県内分	数量	0	0	0	0	0	0	0	0	2	0	0	0	2
		金額	0	0	0	0	0	0	0	0	0	0	0	0	0
		単価	-	-	-	-	-	-	-	-	167	138	162	-	-
地方等	総計	数量	27	6	1	0	0	0	0	1	28	157	232	115	567
		金額	11	5	1	0	0	0	0	0	9	39	51	34	150
		単価	415	761	1,021	-	-	-	500	457	324	246	219	299	265
	県内分	数量	2	0	0	0	0	0	0	0	2	1	3	1	9
		金額	1	0	0	0	0	0	0	0	10	0	0	1	13
		単価	520	1,109	941	-	-	-	-	246	5,133	169	144	955	1,367
合計	総計	数量	144	46	4	0	0	0	1	2	261	997	1,014	496	2,965
		金額	72	34	4	0	0	0	1	1	78	207	199	175	772
		単価	501	734	1,152	-	-	-	1,011	715	300	207	197	353	260
	県内分	数量	2	0	0	0	0	0	0	0	3	1	3	1	11
		金額	1	0	0	0	0	0	0	0	10	0	0	1	13
		単価	520	1,109	941	-	-	-	-	185	2,854	169	144	955	1,154

びわ

区分		1月	2月	3月	4月	5月	6月	7月	8月	9月	10月	11月	12月	合計	
中央	総計	数量	0	0	0	4	16	2	0	0	0	0	0	0	23
		金額	0	0	0	5	14	1	0	0	0	0	0	0	20
		単価	-	2,160	1,771	1,055	828	737	-	-	-	-	-	-	876
	県内分	数量	0	0	0	4	16	1	0	0	0	0	0	0	22
		金額	0	0	0	5	13	1	0	0	0	0	0	0	19
		単価	-	2,160	1,633	1,033	816	638	-	-	-	-	-	-	857
地方等	総計	数量	0	0	1	4	7	0	0	0	0	0	0	0	13
		金額	0	0	1	3	4	0	0	0	0	0	0	0	8
		単価	-	2,500	971	718	576	775	810	-	857	500	-	-	651
	県内分	数量	0	0	1	4	6	0	0	0	0	0	0	0	11
		金額	0	0	1	3	4	0	0	0	0	0	0	0	7
		単価	-	2,500	971	712	622	645	810	-	-	-	-	-	675
合計	総計	数量	0	0	1	9	24	2	0	0	0	0	0	0	36
		金額	0	0	1	8	18	2	0	0	0	0	0	0	28
		単価	-	2,456	1,240	890	751	744	810	-	857	500	-	-	796
	県内分	数量	0	0	1	9	22	2	0	0	0	0	0	0	33
		金額	0	0	1	8	17	1	0	0	0	0	0	0	26
		単価	-	2,456	1,175	876	763	639	810	-	-	-	-	-	796

(注) ラウンドの関係で合計が合わない場合がある。

うめ

数量 (t), 金額 (百万円), 単価 (円/kg)

区分		1月	2月	3月	4月	5月	6月	7月	8月	9月	10月	11月	12月	合計	
中央	総計	数量	0	0	0	0	46	155	0	0	0	0	0	0	202
		金額	0	0	0	0	11	33	0	0	0	0	0	0	43
		単価	-	-	-	-	227	210	355	-	-	-	-	-	214
	県内分	数量	0	0	0	0	17	46	0	0	0	0	0	0	63
		金額	0	0	0	0	3	9	0	0	0	0	0	0	12
		単価	-	-	-	-	163	197	-	-	-	-	-	-	187
地方等	総計	数量	0	0	0	0	44	33	6	0	0	0	0	0	84
		金額	0	0	0	0	4	4	1	0	0	0	0	0	10
		単価	-	-	-	135	100	127	141	232	-	-	-	-	114
	県内分	数量	0	0	0	0	38	18	3	0	0	0	0	0	59
		金額	0	0	0	0	3	2	0	0	0	0	0	0	5
		単価	-	-	-	135	91	86	94	-	-	-	-	-	90
合計	総計	数量	0	0	0	0	91	188	6	0	0	0	0	0	286
		金額	0	0	0	0	15	37	1	0	0	0	0	0	53
		単価	-	-	-	135	165	196	149	232	-	-	-	-	185
	県内分	数量	0	0	0	0	56	64	3	0	0	0	0	0	122
		金額	0	0	0	0	6	11	0	0	0	0	0	0	17
		単価	-	-	-	135	114	165	94	-	-	-	-	-	140

バナナ

区分		1月	2月	3月	4月	5月	6月	7月	8月	9月	10月	11月	12月	合計	
中央	総計	数量	317	316	359	317	313	340	286	254	259	313	272	294	3,640
		金額	53	55	65	60	61	65	61	56	55	61	50	48	690
		単価	166	175	181	189	196	192	212	220	214	195	183	162	189
	県内分	数量	0	0	0	0	0	0	0	0	0	0	0	0	0
		金額	0	0	0	0	0	0	0	0	0	0	0	0	0
		単価	-	-	-	-	-	-	-	-	-	-	-	-	-
地方等	総計	数量	152	144	182	214	240	228	193	162	170	199	197	178	2,257
		金額	29	29	38	45	51	50	45	39	40	43	36	31	477
		単価	193	204	208	211	211	219	234	243	238	214	184	175	211
	県内分	数量	0	0	0	0	0	0	1	1	1	1	1	1	8
		金額	0	0	0	0	0	0	1	1	2	2	1	0	7
		単価	455	158	20	333	354	1,576	521	802	1,260	1,033	736	462	811
合計	総計	数量	469	460	541	531	553	567	478	416	429	512	469	472	5,898
		金額	82	85	103	105	112	115	106	95	96	103	86	79	1,167
		単価	175	184	190	198	202	203	221	229	223	202	184	167	198
	県内分	数量	0	0	0	0	0	0	1	1	1	1	1	1	8
		金額	0	0	0	0	0	0	1	1	2	2	1	0	7
		単価	455	158	20	333	354	1,576	521	802	1,260	1,033	736	462	811

いちご

区分		1月	2月	3月	4月	5月	6月	7月	8月	9月	10月	11月	12月	合計	
中央	総計	数量	123	129	176	142	59	15	2	2	2	3	31	91	776
		金額	151	164	196	129	52	14	5	4	5	5	41	124	891
		単価	1,228	1,273	1,111	904	888	925	2,042	1,860	2,011	2,011	1,336	1,366	1,148
	県内分	数量	89	93	131	98	42	13	0	0	0	0	23	67	557
		金額	108	118	145	88	38	12	0	0	0	1	30	90	629
		単価	1,221	1,261	1,108	902	893	893	1,634	-	-	2,266	1,287	1,333	1,130
地方等	総計	数量	53	60	70	184	15	2	1	0	0	0	8	38	433
		金額	61	66	76	45	13	2	1	0	0	0	9	44	316
		単価	1,142	1,090	1,084	243	861	954	943	1,867	2,697	2,185	1,087	1,151	732
	県内分	数量	47	52	60	177	12	1	1	0	0	0	6	32	387
		金額	53	57	64	38	9	1	1	0	0	0	6	35	264
		単価	1,122	1,089	1,079	214	822	913	916	-	-	1,912	1,012	1,099	682
合計	総計	数量	177	189	247	327	74	16	3	2	2	3	39	129	1,209
		金額	212	230	272	174	65	15	6	5	5	6	50	168	1,207
		単価	1,202	1,215	1,103	531	883	928	1,711	2,009	2,021	2,018	1,283	1,303	999
	県内分	数量	135	146	191	274	54	15	1	0	0	0	29	99	943
		金額	161	175	209	126	47	13	1	0	0	1	36	124	893
		単価	1,187	1,199	1,099	459	878	895	1,000	-	-	2,202	1,231	1,258	946

メロン

数量 (t), 金額 (百万円), 単価 (円/kg)

区分		1月	2月	3月	4月	5月	6月	7月	8月	9月	10月	11月	12月	合計	
中央	総計	数量	30	39	57	140	206	260	178	157	92	52	39	101	1,351
		金額	32	38	39	74	96	80	71	77	30	25	21	64	648
		単価	1,073	970	676	529	467	309	401	493	328	481	542	634	480
	県内分	数量	19	27	31	94	119	117	24	1	0	0	1	60	493
		金額	23	28	27	49	55	37	8	1	0	0	1	38	266
		単価	1,203	1,023	861	525	458	318	346	526	-	-	728	632	540
地方等	総計	数量	2	4	5	37	70	104	71	39	22	10	7	21	392
		金額	2	3	4	18	32	35	26	19	11	5	4	13	172
		単価	1,032	750	721	483	465	333	367	500	495	509	528	613	439
	県内分	数量	1	2	2	26	44	71	34	7	0	0	0	9	197
		金額	1	1	2	11	19	23	12	2	0	0	0	5	76
		単価	1,209	660	865	417	422	325	338	355	467	750	438	581	387
合計	総計	数量	32	43	63	177	275	364	248	196	114	62	46	122	1,743
		金額	35	40	43	92	128	115	97	97	41	30	25	77	820
		単価	1,070	951	680	520	466	316	392	494	360	485	540	630	471
	県内分	数量	20	29	33	120	163	188	58	8	0	0	2	69	690
		金額	24	29	29	60	73	60	20	3	0	0	1	43	342
		単価	1,203	999	861	502	448	321	342	383	467	750	698	625	496

すいか

区分		1月	2月	3月	4月	5月	6月	7月	8月	9月	10月	11月	12月	合計	
中央	総計	数量	1	2	10	93	306	463	651	450	72	5	5	6	2,063
		金額	0	1	3	33	96	72	90	101	8	1	1	1	408
		単価	209	404	355	355	314	155	138	225	107	169	251	252	198
	県内分	数量	0	0	0	15	122	302	248	93	18	0	0	0	798
		金額	0	0	0	6	37	44	22	14	1	0	0	0	124
		単価	-	-	-	412	301	147	89	151	52	-	-	-	156
地方等	総計	数量	1	0	2	18	119	170	228	265	116	7	0	1	924
		金額	0	0	1	8	42	36	43	51	17	1	0	0	198
		単価	178	547	445	449	352	211	187	193	143	136	234	321	214
	県内分	数量	0	0	0	5	59	114	122	123	90	3	0	0	515
		金額	0	0	0	3	19	23	18	16	11	0	0	0	91
		単価	-	-	650	548	323	201	151	132	126	56	-	-	177
合計	総計	数量	1	2	12	110	425	633	879	715	188	12	5	7	2,988
		金額	0	1	4	41	138	108	133	152	24	2	1	2	606
		単価	195	413	370	370	325	170	151	213	129	151	249	261	203
	県内分	数量	0	0	0	20	182	416	370	216	107	3	0	0	1,313
		金額	0	0	0	9	56	67	40	30	12	0	0	0	215
		単価	-	-	650	446	308	162	109	141	114	56	-	-	164

(注) ラウンドの関係で合計が合わない場合がある。

5 県内卸売市場における主要品目の入荷先割合と価格 (平成26年)

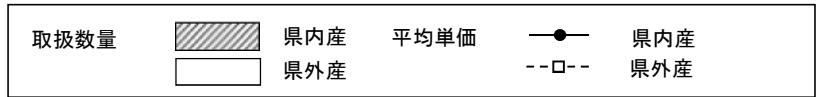

[野菜]

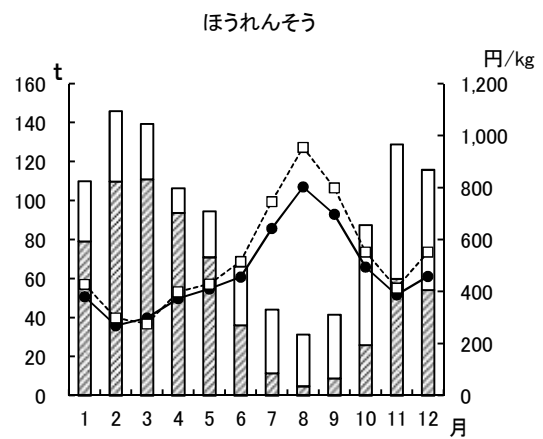
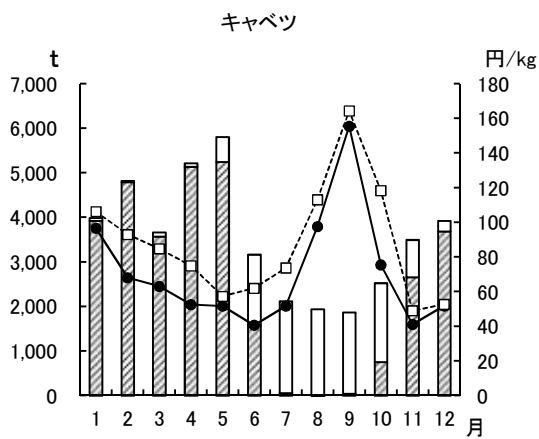
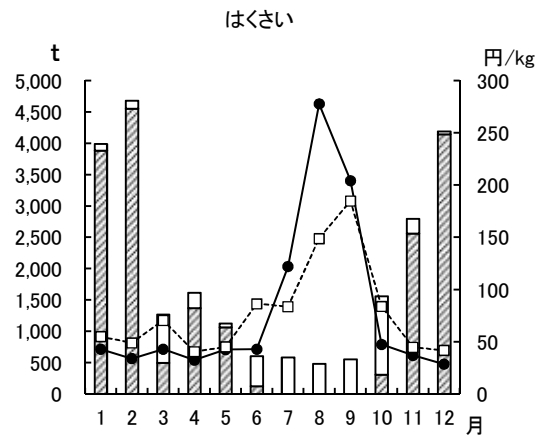
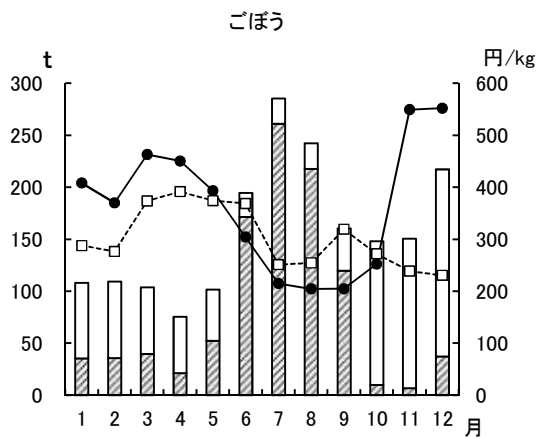
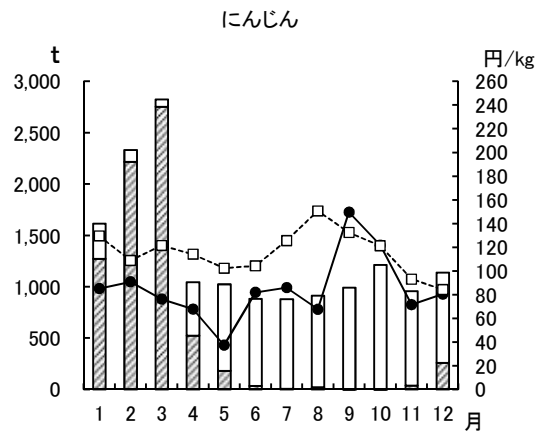
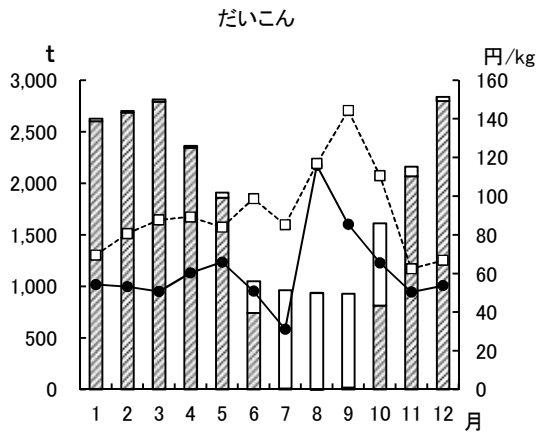

深ねぎ

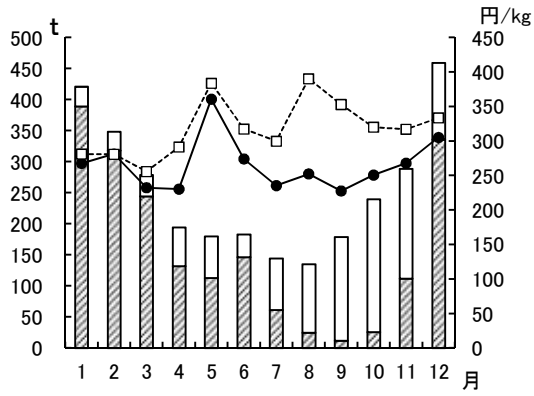

レタス

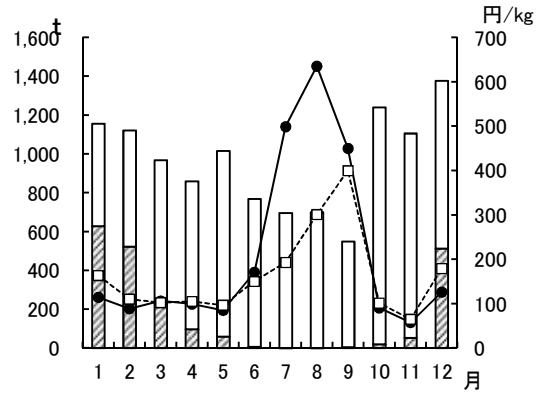

きゅうり

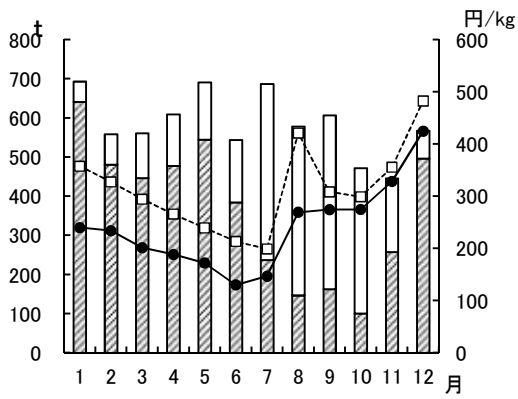

かぼちゃ

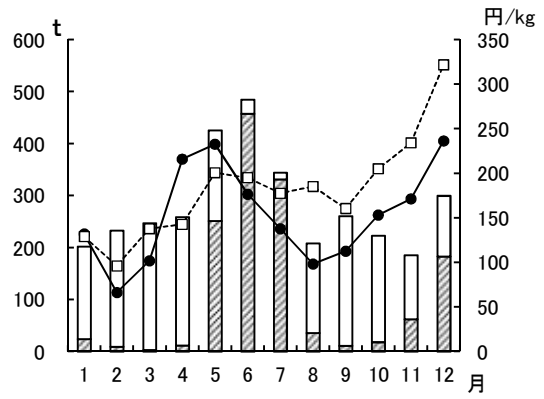

なす

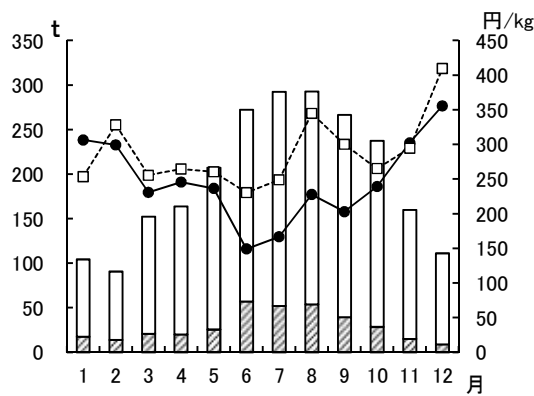

トマト

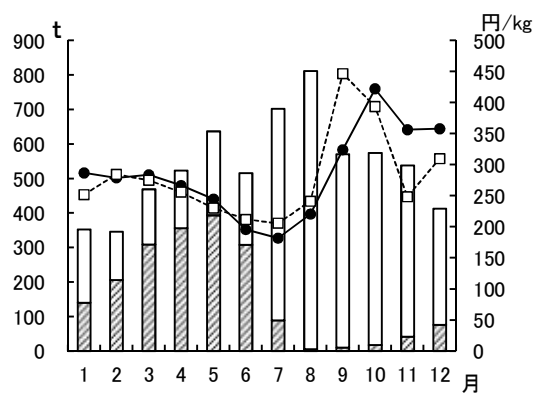

ピーマン

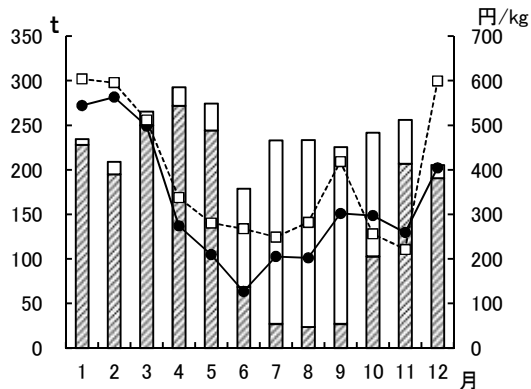

さやいんげん

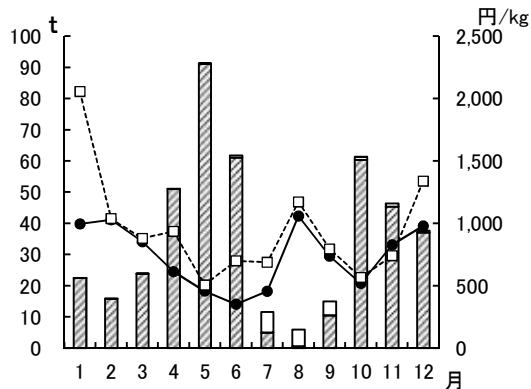

きぬさやえんどう

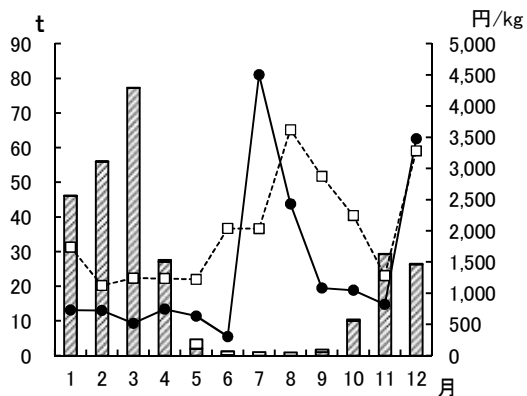

実えんどう

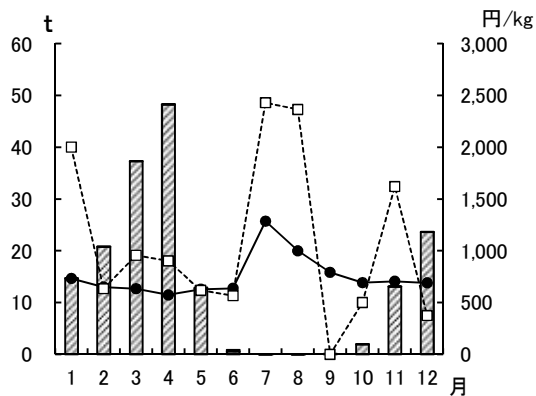

そらまめ

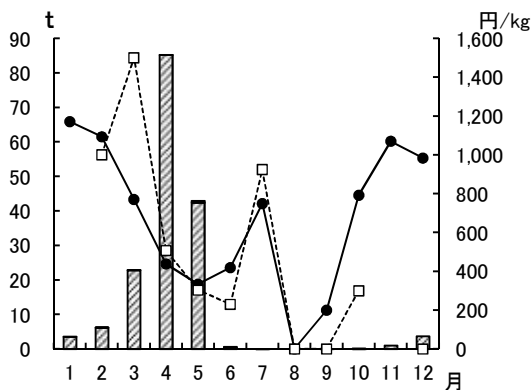

かんしょ

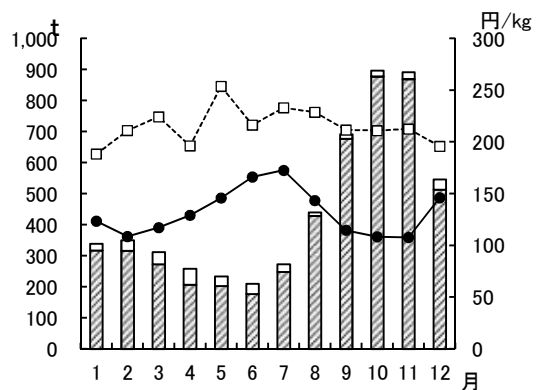

ばれいしょ

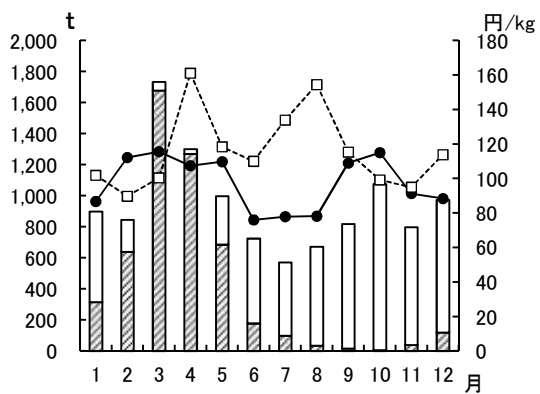

さといも

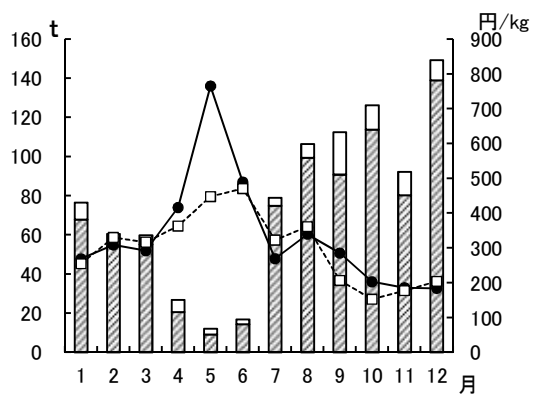

たまねぎ

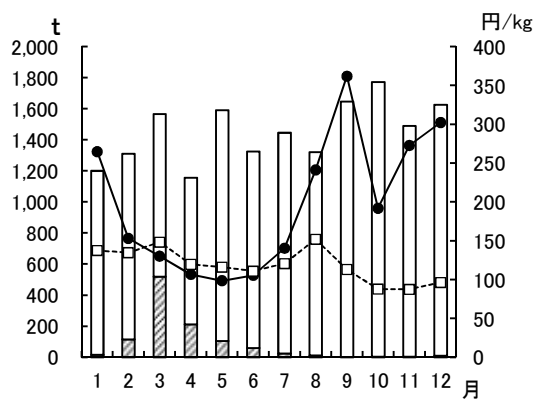

[果実]

温州みかん

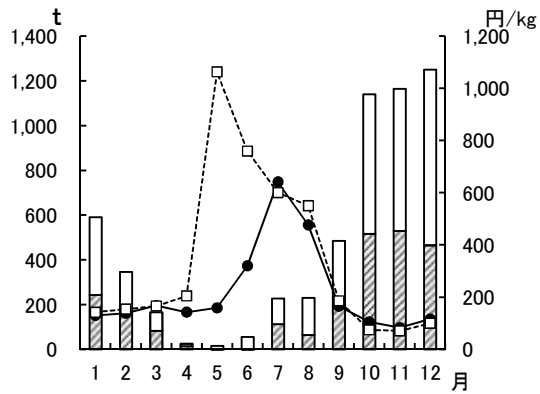

ぼんかん

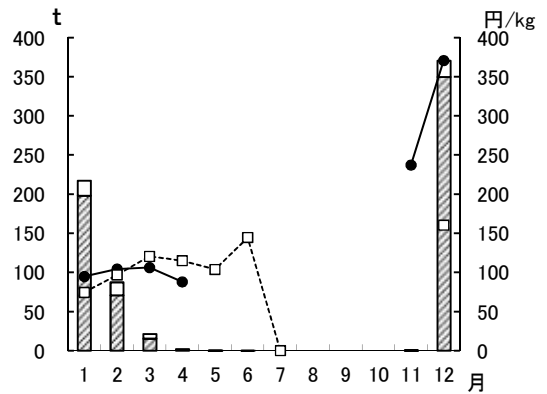

甘夏みかん

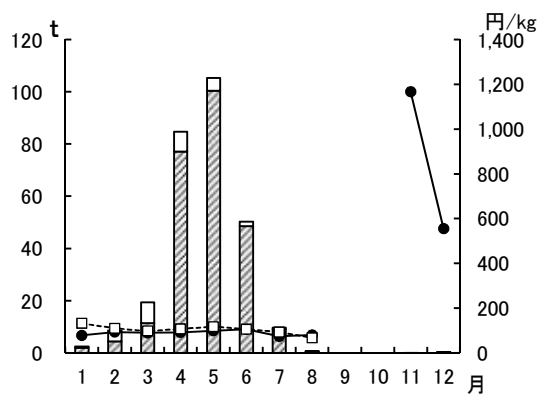

いよかん

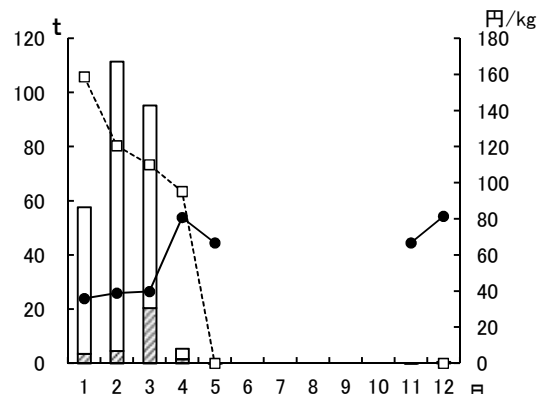

たんかん

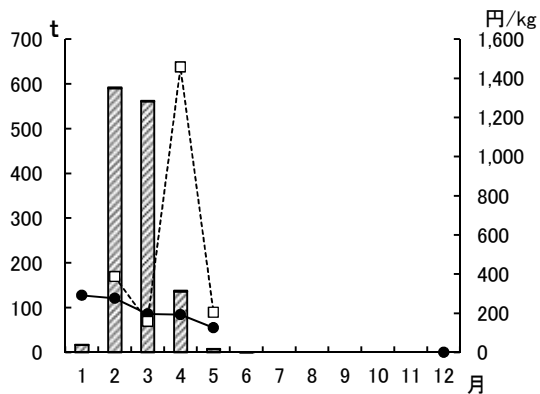

りんご

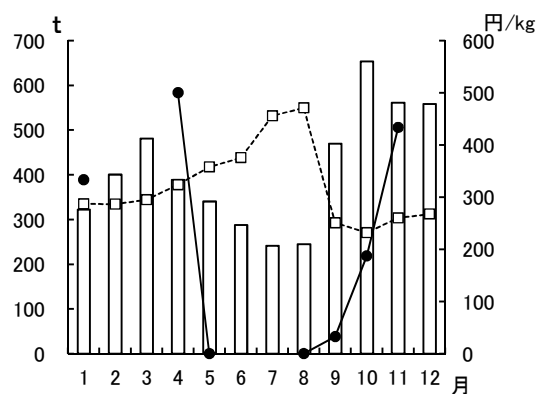

なし

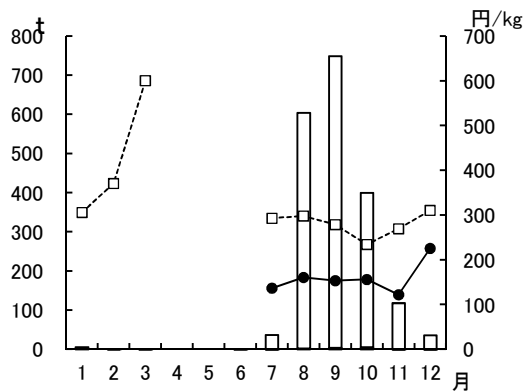

かき

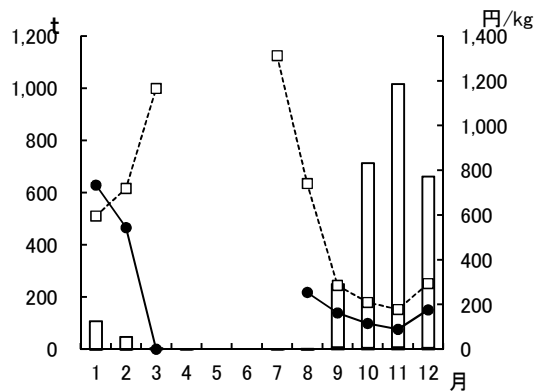

びわ

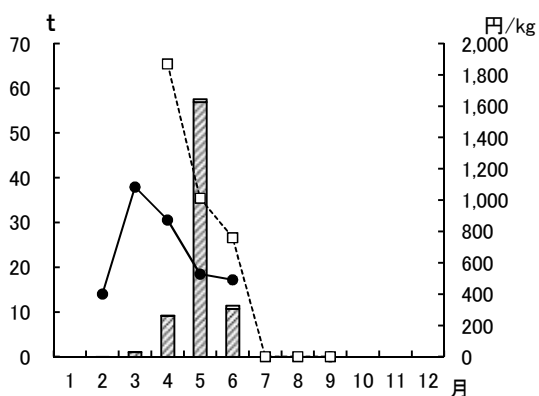

うめ

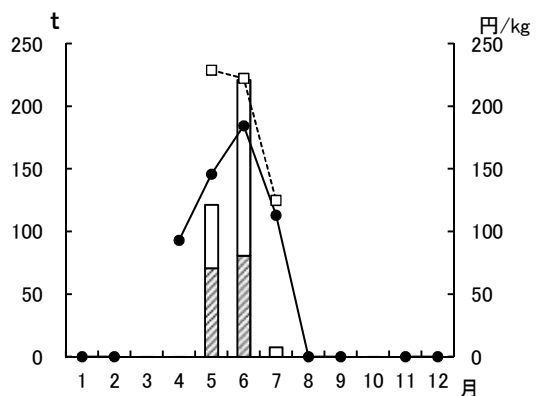

バナナ

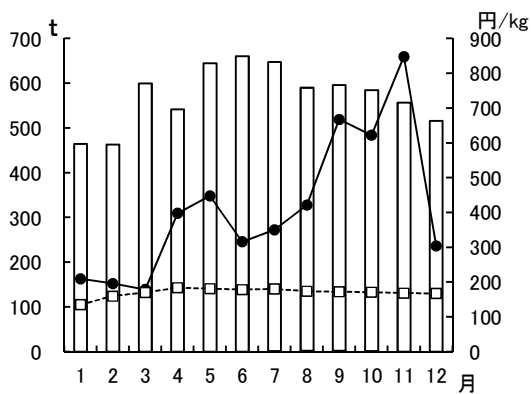

いちご

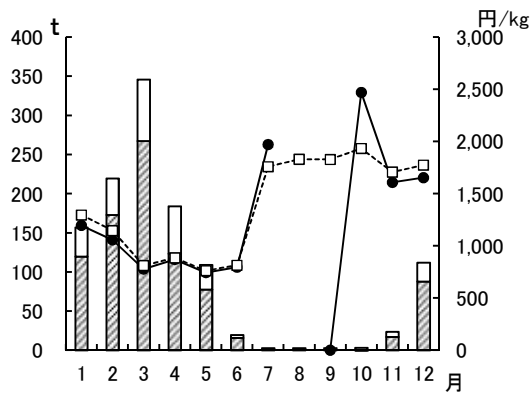

メロン

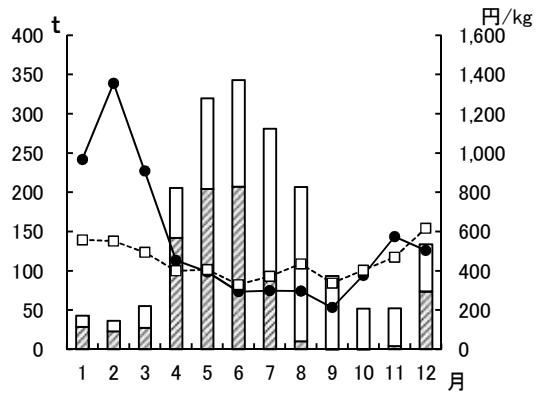

すいか

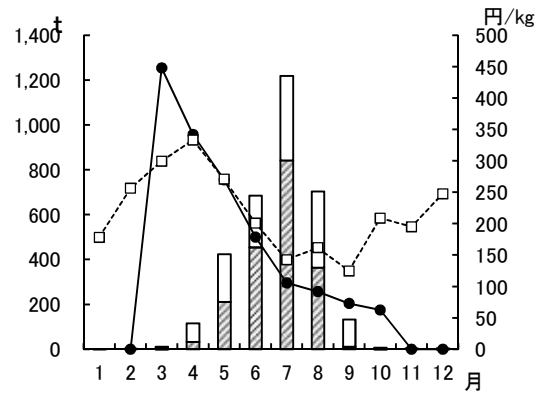

(平成27年)

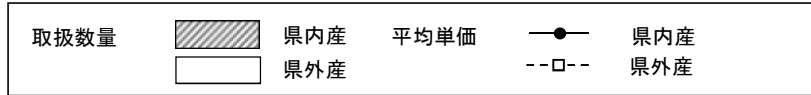

[野菜]

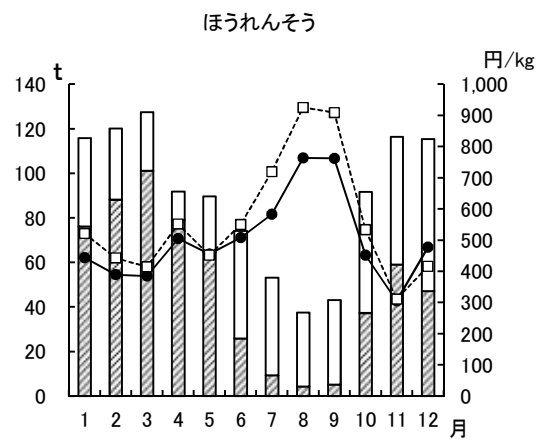
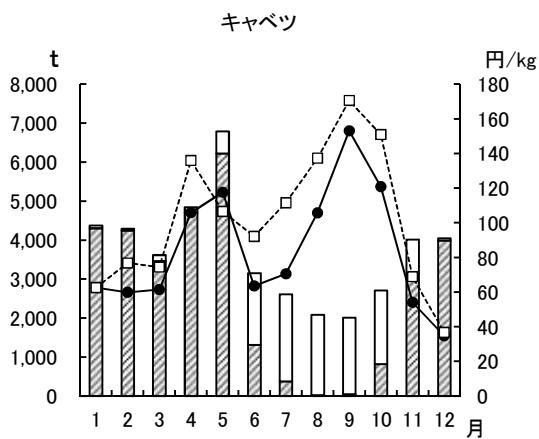
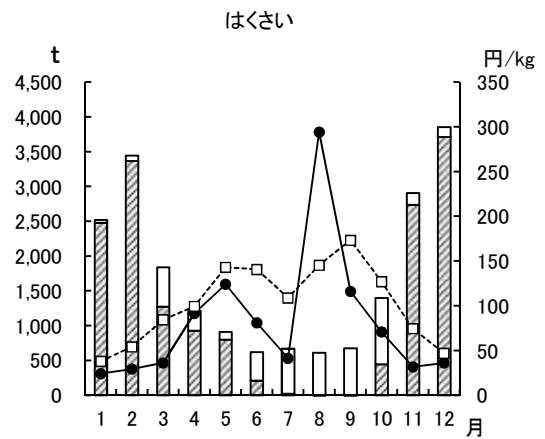
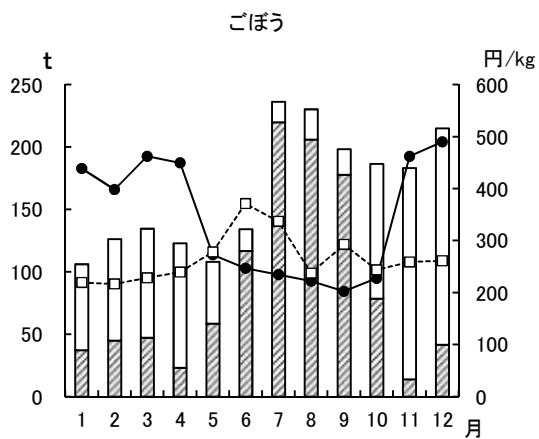
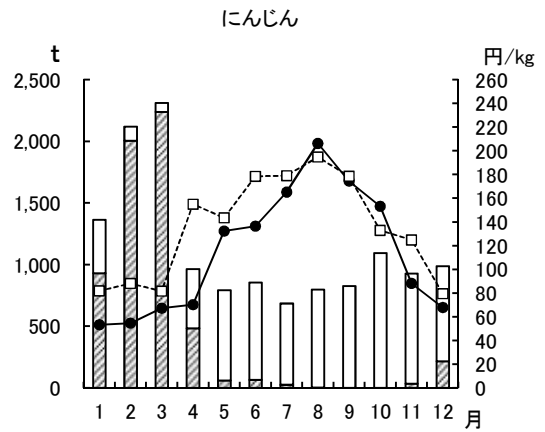
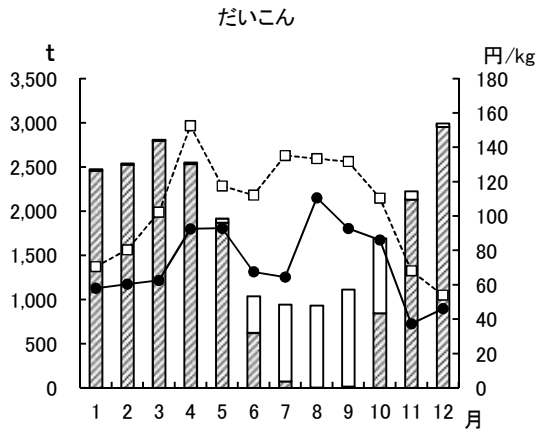

深ねぎ

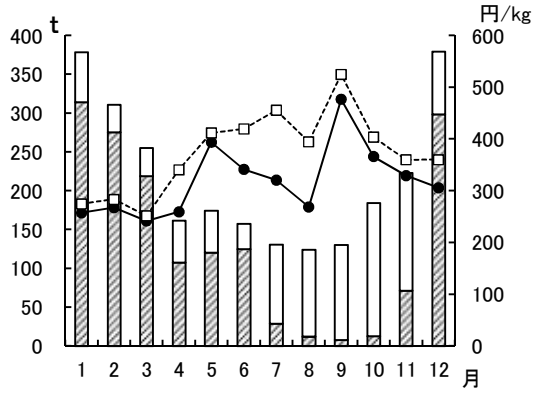

レタス

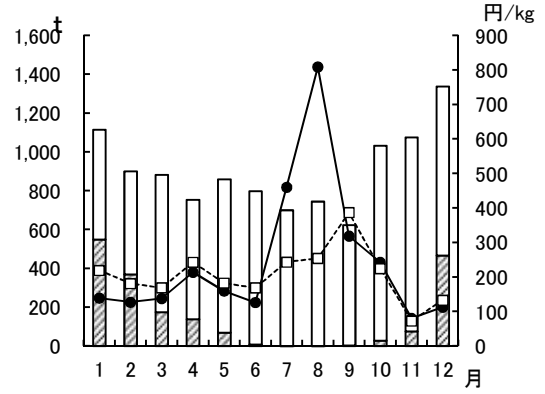

きゅうり

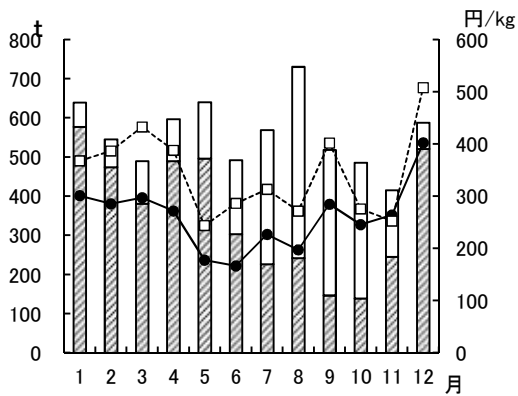

かぼちゃ

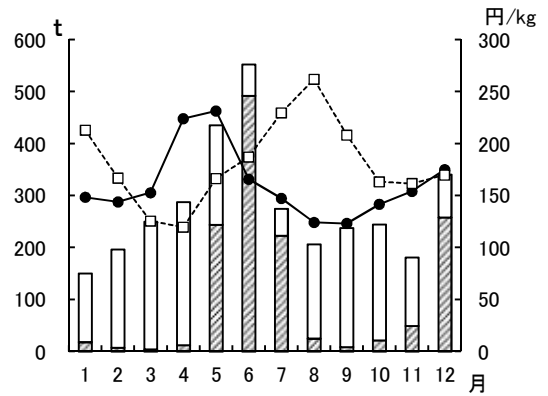

なす

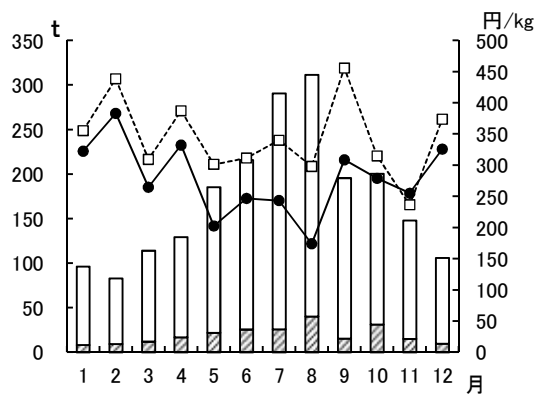

トマト

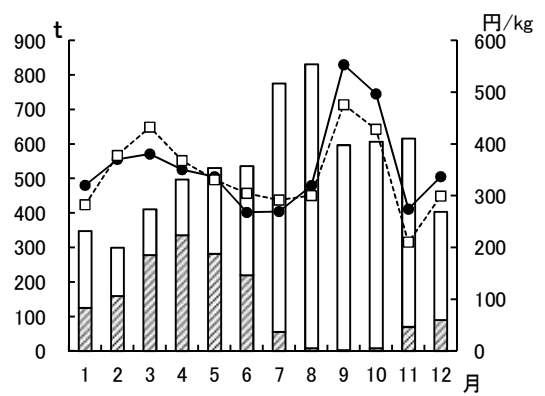

ピーマン

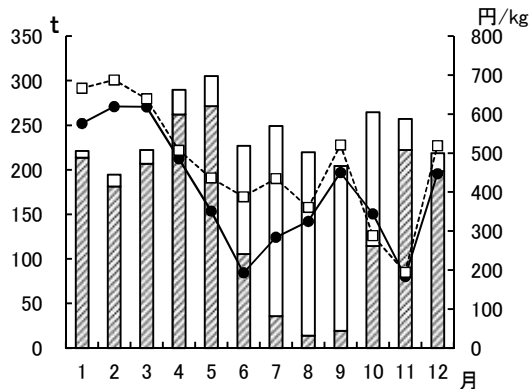

さやいんげん

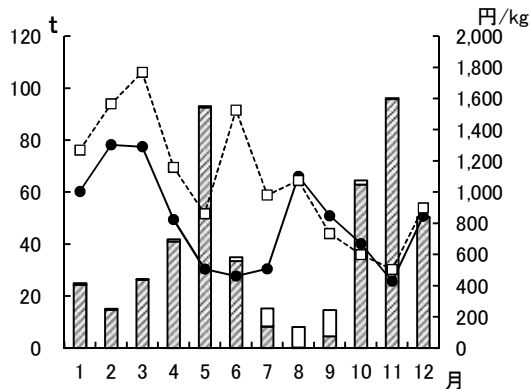

きぬさやえんどう

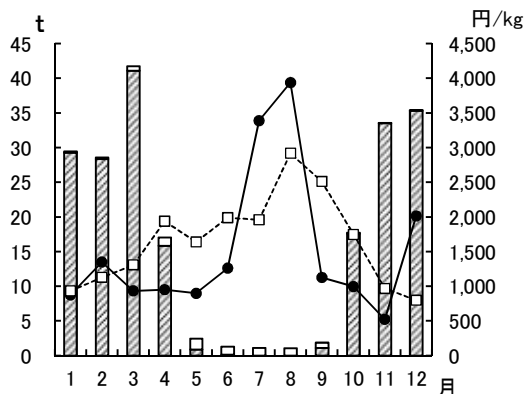

実えんどう

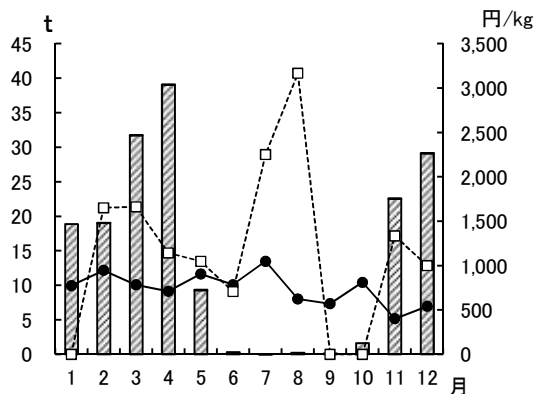

そらまめ

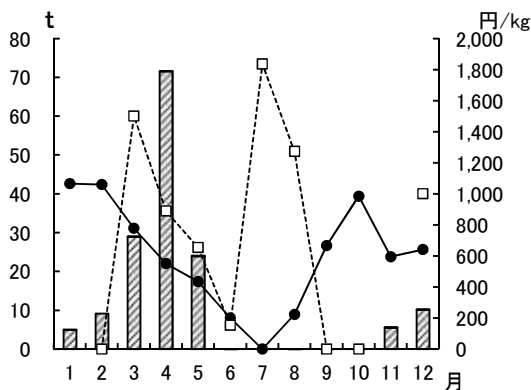

かんしょ

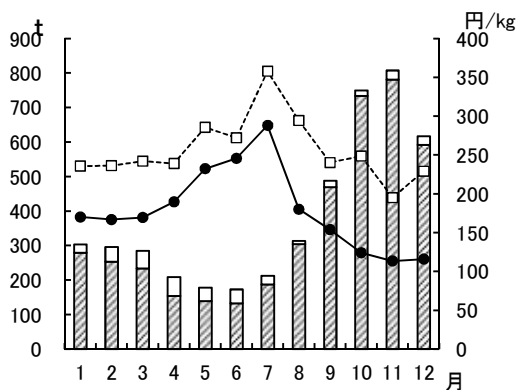

ばれいしょ

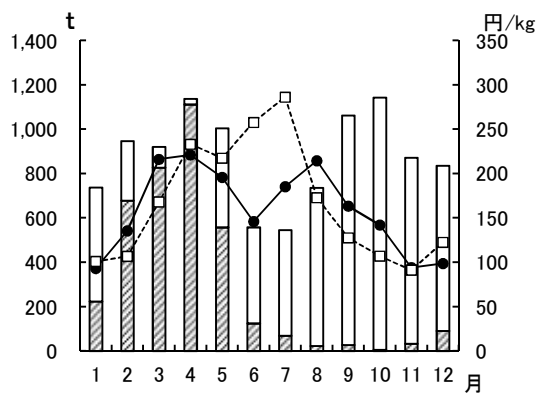

さといも

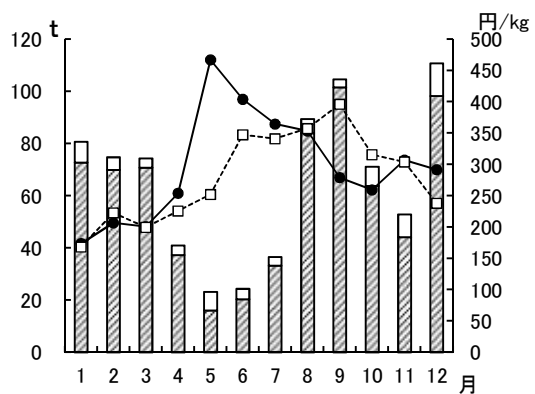

たまねぎ

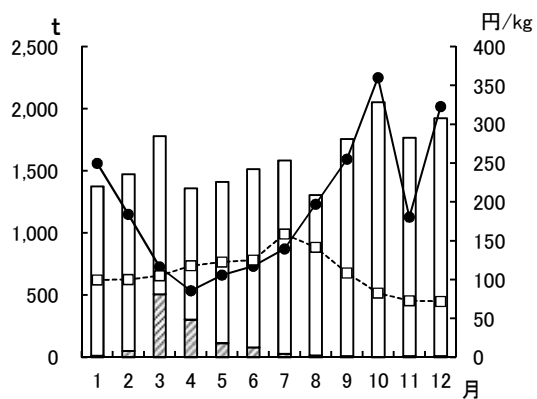

[果実]

温州みかん

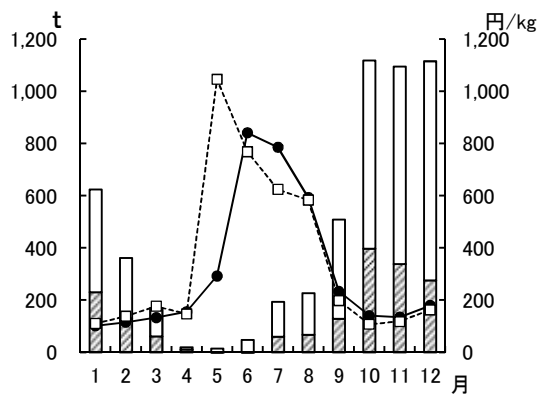

ぼんかん

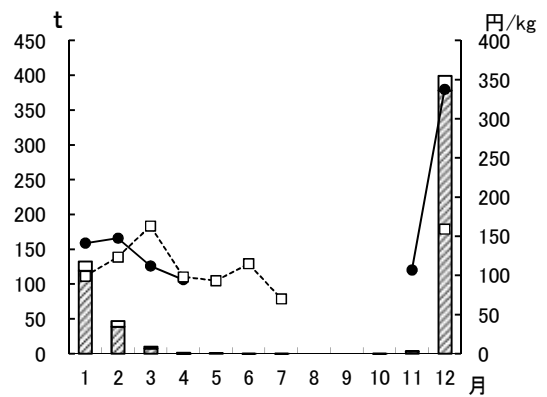

甘夏みかん

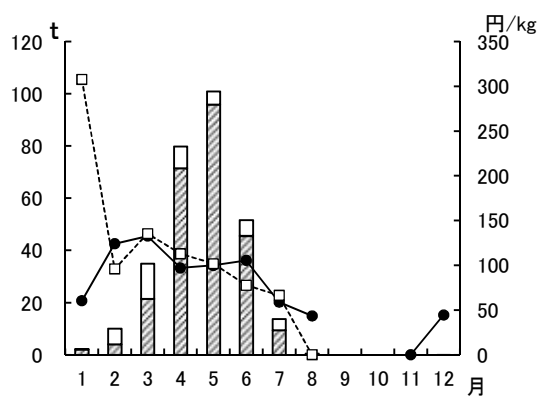

いよかん

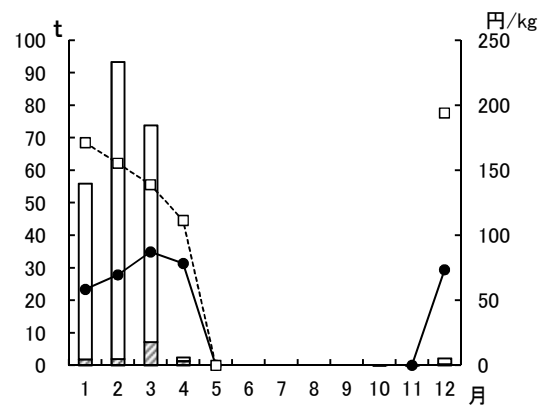

たんかん

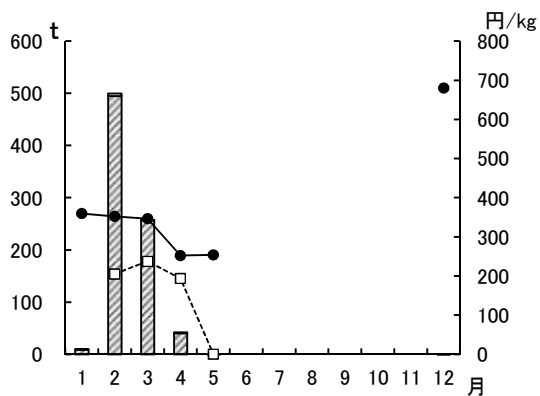

りんご

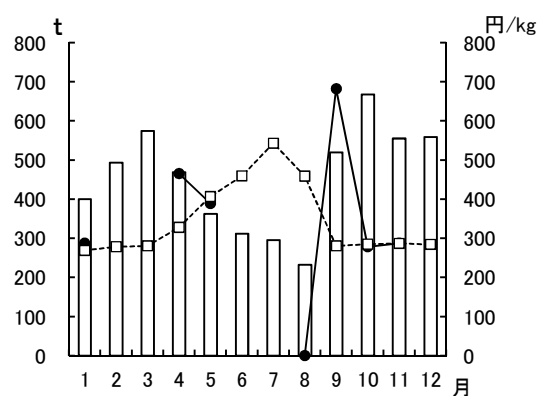

なし

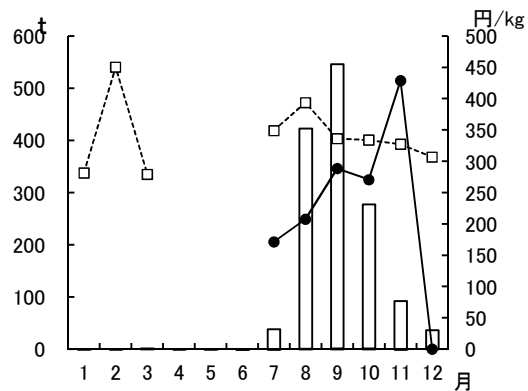

かき

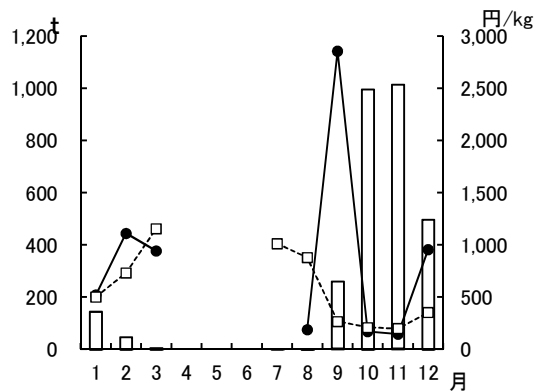

びわ

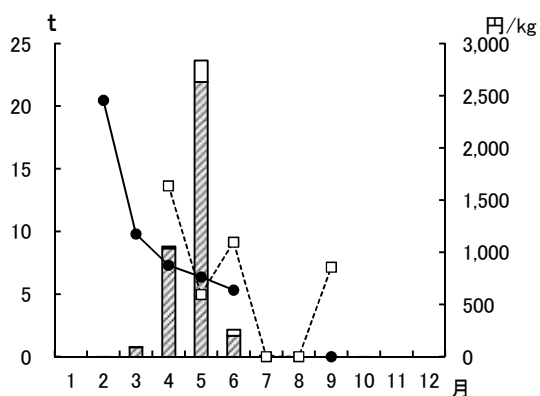

うめ

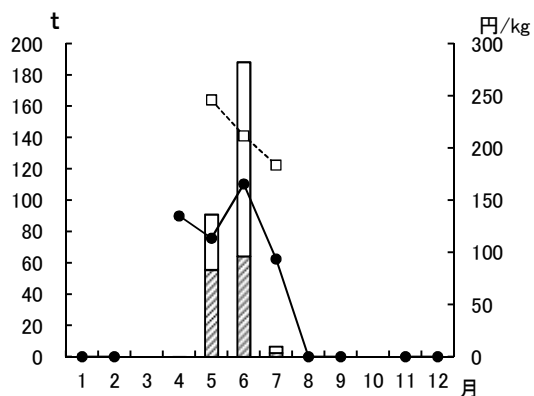

バナナ

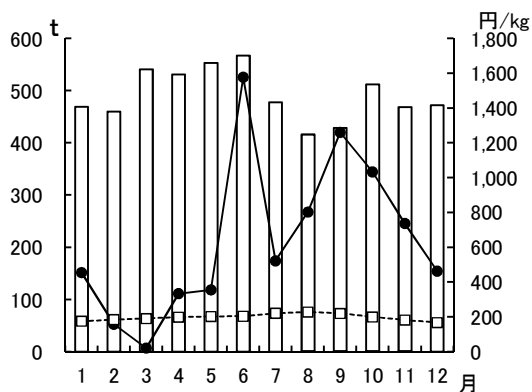

いちご

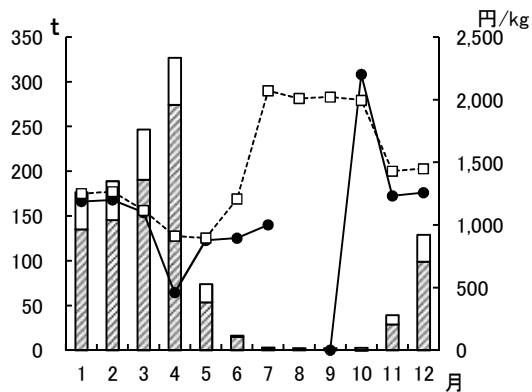

メロン

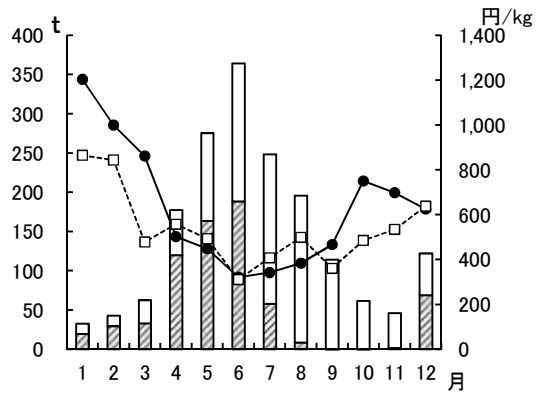

すいか

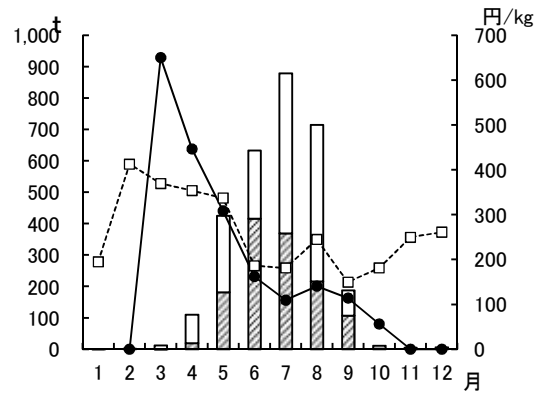

(参考)

卸売市場を取り巻く情勢

1 地方卸売市場の現状（全国）

（1）地方卸売市場の種類と数、取扱金額、市場関係業者数

	市場数 (26年度末)	取扱金額 (26年度)	卸売業者数 (26年度末)	仲卸業者数 (26年度末)	売買参加者数 (26年度末)
地方卸売市場	1,092 (うち公設 157) (うち消費地 775)	31,329億円 (うち消費地24,192)	1,293 (うち消費地 964)	2,696	115,480
青果物	519	12,770	575		
水産物 (消費地)	258	7,270	289		
水産物 (産地)	317	7,136	329		
食肉	29	1,460	31		
花き	151	2,326	159		
その他	-	366	-		

資料：農林水産省食料産業局食品製造卸売課調べ

(注) 1 地方卸売市場の総合市場は154（うち103は青果物及び水産物市場）で、単独市場は青果物367、水産物（消費地）127、水産物（産地）317、食肉23、花き104である。

2 卸売業者は許可件数である。うち2品目以上取り扱う業者が81、青果物のみが498、水産物のみが227（消費地）及び329（産地）、食肉のみが24、花きのみが134である。

（2）地方卸売市場の取扱実績の推移

(単位：千トン、億円、%)

区分	17年度	18年度	19年度	20年度	21年度	22年度	23年度	24年度	25年度	26年度	26/25	
青	野菜 数量	5,150	4,992	4,964	4,949	4,770	4,524	4,502	4,405	4,286	4,415	103.0
	金額	8,931	8,960	8,930	9,019	8,906	9,242	8,751	8,092	8,433	8,562	101.5
果	果実 数量	2,163	1,942	1,913	1,997	1,938	1,686	1,630	1,623	1,574	1,579	100.3
	金額	4,740	4,997	4,743	4,671	4,352	4,418	4,299	4,106	4,110	4,208	102.4
果計	数量	7,313	6,934	6,877	6,946	6,708	6,210	6,131	6,028	5,860	5,994	102.3
	金額	13,671	13,957	13,673	13,690	13,258	13,660	13,050	12,198	12,543	12,770	101.8
水	生鮮 数量	582	587	521	504	495	453	460	452	484	494	102.1
	金額	3,918	4,035	3,626	3,482	3,340	3,191	3,277	3,175	3,423	3,621	105.8
産	冷凍 数量	294	315	253	245	245	222	230	222	205	197	96.1
	金額	1,974	2,094	1,795	1,673	1,598	1,495	1,574	1,427	1,494	1,551	103.8
物	加工 数量	408	406	393	368	348	338	356	357	349	352	100.9
	金額	2,517	2,528	2,395	2,232	2,148	2,057	2,074	2,019	2,046	2,098	102.5
物計	数量	1,284	1,308	1,167	1,117	1,088	1,013	1,046	1,031	1,038	1,043	100.5
	金額	8,410	8,657	7,816	7,387	7,085	6,743	6,925	6,665	6,964	7,270	104.4
食肉	数量	172	154	183	155	166	162	154	148	153	143	93.5
	金額	1,288	1,247	1,271	1,190	1,171	1,200	1,140	1,151	1,344	1,460	108.6
花き	金額	2,967	2,971	2,872	2,665	2,548	2,563	2,484	2,428	2,640	2,326	88.1
その他	金額	520	548	510	543	502	477	453	429	425	366	86.1

資料：農林水産省食料産業局食品製造卸売課調べ

(注) 水産物産地市場は、除外している。

2 地方卸売市場における取引（全国）

（１）せり・入札取引の割合（金額ベース）

（単位：％）

項目 年度	青 果		水 産				食 肉	花 き	
	野 菜	果 実	鮮 魚	冷 凍	塩 干 加 工				
17	37.7	39.5	34.3	18.1	34.5	7.1	1.1	65.3	63.3
18	36.1	37.6	33.4	17.4	32.5	6.9	1.8	66.0	61.4
19	36.1	37.3	34.0	17.9	34.1	7.5	1.1	63.6	56.6
20	33.2	34.2	31.3	17.2	32.6	6.5	1.3	71.7	54.3
21	30.5	31.2	29.0	17.0	31.9	6.9	1.2	63.9	52.2
22	30.3	30.9	29.0	16.7	31.5	6.7	1.1	61.6	50.2
23	29.6	29.7	29.2	17.1	31.5	7.2	2.0	59.2	47.6
24	28.1	28.4	27.4	16.7	30.6	6.7	2.0	54.0	46.5
25	27.6	27.7	27.5	16.2	29.4	6.2	1.2	54.6	42.5
26	26.2	26.3	26.0	15.7	28.1	6.2	1.3	52.7	43.9

資料：農林水産省食料産業局食品製造卸売課調べ

（注）水産物産地市場は、除外している。

（２）委託集荷の割合（金額ベース）

（単位：％）

項目 年度	青 果		水 産				食 肉	花 き	
	野 菜	果 実	鮮 魚	冷 凍	塩 干 加 工				
17	65.2	68.1	59.8	24.4	43.4	5.3	9.8	93.2	92.4
18	64.4	67.5	58.8	24.8	44.8	5.3	9.2	93.7	89.5
19	65.3	68.3	59.7	24.7	44.5	5.7	8.9	93.1	91.0
20	64.7	67.7	58.9	24.3	43.6	5.1	8.7	91.8	89.2
21	64.7	67.6	58.6	24.0	43.1	5.1	8.3	91.6	89.3
22	62.4	64.9	57.2	23.3	41.6	5.8	7.6	89.6	88.3
23	62.7	64.9	58.3	22.8	40.7	6.0	7.1	88.6	87.9
24	63.2	65.7	58.4	22.6	40.6	5.5	6.7	87.7	85.6
25	63.4	65.9	58.4	24.7	43.5	5.9	7.0	85.5	86.7
26	62.4	65.0	57.3	23.7	41.3	4.8	7.3	87.1	85.1

資料：農林水産省食料産業局食品製造卸売課調べ

（注）水産物産地市場は、除外している。

3 地方卸売市場の卸売業者の状況（全国）

（1）地方卸売市場卸売業者数等の推移

区分		年度										
		1 6	1 7	1 8	1 9	2 0	2 1	2 2	2 3	2 4	2 5	2 6
青果部	市場数	646	632	609	598	581	569	566	559	534	525	519
	業者数	688	682	680	654	638	627	628	622	603	590	575
水産物部 (消費地)	市場数	315	303	294	295	287	280	277	273	269	262	258
	業者数	335	337	334	330	319	308	308	308	301	299	289
水産物部 (産地)	市場数	333	335	334	334	333	332	331	329	323	318	317
	業者数	350	347	354	354	349	342	342	340	331	327	329
食肉部	市場数	34	31	32	30	29	29	30	30	31	28	29
	業者数	28	33	36	31	31	30	32	32	32	30	31
花き部	市場数	177	171	170	168	163	160	152	152	147	149	151
	業者数	178	176	177	170	169	167	159	161	161	157	159
計	市場数	1,304	1,286	1,259	1,237	1,207	1,185	1,169	1,159	1,126	1,105	1,092
	業者数	1,497	1,489	1,484	1,454	1,416	1,384	1,376	1,367	1,329	1,309	1,293

資料：農林水産省食料産業局食品製造卸売課調べ

（2）取扱規模別卸売業者数の推移

年度	合 計	1 億 円 未 満	1 ～ 5 億 円	5 ～ 1 0 億 円	1 0 ～ 2 0 億 円	2 0 ～ 5 0 億 円	5 0 億 円 以 上
16	1,497 (100)	181 (12.1)	367 (24.5)	249 (16.6)	248 (16.6)	256 (17.1)	196 (13.1)
17	1,489 (100)	186 (12.5)	360 (24.2)	240 (16.1)	240 (16.1)	262 (17.6)	201 (13.5)
18	1,484 (100)	205 (13.8)	344 (23.2)	248 (16.7)	234 (15.8)	266 (17.9)	187 (12.6)
19	1,454 (100)	192 (13.2)	338 (23.2)	238 (16.4)	224 (15.4)	268 (18.4)	194 (13.3)
20	1,416 (100)	192 (13.6)	329 (23.2)	216 (15.3)	226 (16.0)	257 (18.1)	196 (13.8)
21	1,384 (100)	184 (13.3)	317 (22.9)	224 (16.2)	221 (16.0)	252 (18.2)	186 (13.4)
22	1,376 (100)	215 (15.6)	325 (23.6)	215 (15.6)	225 (16.4)	228 (16.6)	168 (12.2)
23	1,367 (100)	194 (14.2)	326 (23.8)	207 (15.1)	234 (17.1)	227 (16.6)	179 (13.1)
24	1,329 (100)	201 (15.1)	326 (24.5)	189 (14.2)	213 (16.0)	233 (17.5)	167 (12.6)
25	1,309 (100)	205 (15.7)	312 (23.8)	177 (13.5)	216 (16.5)	222 (17.0)	177 (13.5)
26	1,293 (100)	191 (14.8)	311 (24.1)	186 (14.4)	203 (15.7)	221 (17.1)	181 (14.0)

資料：農林水産省食料産業局食品製造卸売課調べ

(注) () 内は、構成比。

4 食料品小売業等の状況（全国）

（1）専門小売店の生鮮食料品の販売額

（単位：百万円）

年	昭和63年	平成3年	6年	9年	14年	19年	26年
野菜販売額	2,504,926	3,000,027	2,927,772	2,825,093	2,568,635	2,565,795	2,552,717
うち野菜・果実小売業	844,891	976,718	873,990	769,453	604,766	507,252	469,137
同シェア(%)	34	33	30	27	24	20	18
果実販売額	1,405,692	1,564,876	1,543,502	1,410,306	1,217,021	1,190,338	1,057,777
うち野菜・果実小売業	667,168	721,614	639,222	520,386	401,857	294,549	217,934
同シェア(%)	47	46	41	37	33	25	21
鮮魚販売額	3,198,806	3,589,373	3,616,093	3,453,640	3,147,510	2,873,463	2,353,694
うち鮮魚小売業	1,358,472	1,441,087	1,396,045	1,217,527	950,576	742,757	505,010
同シェア(%)	42	40	39	35	30	26	22
食肉販売額	2,596,939	2,904,242	2,818,938	2,672,586	2,371,468	2,397,964	2,425,745
うち食肉小売業	1,013,995	1,040,551	924,491	752,350	583,259	494,901	436,906
同シェア(%)	39	36	33	28	25	21	18

資料：経済産業省「商業統計表」（品目編）

（注）各品目の販売額には、百貨店における販売額は計上されていない。

（2）飲食料品小売業の分類別商店数、従業者数及び年間販売額（平成19年）

社業 分類別業績	商店数			従業者数			年間販売額		
		H26/H19	構成比		H26/H19	構成比		H26/H19	構成比
小売業計	千店	%	%	千人	%	%	億円	%	%
	1,025	△9.9		7,686	1.4		1,221,767	9.3	
飲食料品小売業計	308	△21.0	100.0	2,958	△4.1	100.0	322,207	△21.1	100.0
鮮魚小売業	14	△30.0	4.5	59	△14.5	2.0	5,846	△31.9	1.8
野菜・果実小売業	19	△20.8	6.2	89	1.1	3.0	8,614	△13.7	2.7
食肉小売業	12	△14.3	3.9	58	3.6	2.0	5,839	△11.0	1.8
菓子・パン小売業	62	△6.1	20.1	369	7.9	12.5	18,503	△10.7	5.7
米穀類小売業	10	△41.2	3.2	25	△40.5	0.8	2,610	△41.5	0.8
酒小売業	33	△31.3	10.7	100	△27.0	3.4	13,538	△45.6	4.2
各種食料品小売業	27	△20.6	8.8	906	3.9	30.6	148,339	△13.3	46.0
その他飲食料品小売業	139	△24.5	45.1	1,321	△13.0	44.7	121,388	△27.0	37.7

資料：経済産業省「商業統計表」（産業編総括表）

（注）ラウンドの関係で、各小売業の数値及び構成比の合計が飲食料品小売業計の数値と合わないことがある。

(3) 青果物の業種別仕入量の状況

(農林水産省：平成19年食品産業活動実態調査(国内事業所調査)結果概要)

ア 国内産青果物の仕入先別仕入額割合(18年度)

(単位：%)

業種	区分	計	仕入先の内訳					
			生産者・集出荷団体等	卸売市場	その他食品卸売業(商社含む)	食品製造業(加工業者)	食品小売業	自社栽培等
食品製造業	野菜	100.0	58.6	11.0	15.8	12.6	1.9	0.1
	果実	100.0	62.9	15.4	18.4	1.9	0.8	0.6
	計	100.0	59.3	11.8	16.2	10.8	1.7	0.2
食品小売業	野菜	100.0	8.3	74.2	13.7	1.0	2.7	0.1
	果実	100.0	4.4	76.7	16.0	0.6	2.0	0.3
	計	100.0	7.0	75.1	14.5	0.9	2.4	0.1
外食産業	野菜	100.0	4.1	18.4	26.9	2.3	48.2	0.1
	果実	100.0	3.4	22.9	28.8	9.2	36.6	0.1
	計	100.0	4.1	18.8	26.9	2.9	47.2	0.1

イ 輸入青果物の仕入先別仕入額割合(18年度)

(単位：%)

業種	区分	計	仕入先の内訳					
			生産者・集出荷団体等	卸売市場	その他食品卸売業(商社含む)	食品製造業(加工業者)	食品小売業	自社栽培等
食品製造業	野菜	100.0	58.6	11.0	15.8	12.6	1.9	0.1
	果実	100.0	62.9	15.4	18.4	1.9	0.8	0.6
	計	100.0	59.3	11.8	16.2	10.8	1.7	0.2
食品小売業	野菜	100.0	8.3	74.2	13.7	1.0	2.7	0.1
	果実	100.0	4.4	76.7	16.0	0.6	2.0	0.3
	計	100.0	7.0	75.1	14.5	0.9	2.4	0.1
外食産業	野菜	100.0	4.1	18.4	26.9	2.3	48.2	0.1
	果実	100.0	3.4	22.9	28.8	9.2	36.6	0.1
	計	100.0	4.1	18.8	26.9	2.9	47.2	0.1

ウ 食品産業における青果物の仕入額(18年度)

(単位：百万円)

業種	国産		輸入	
	野菜	果実	野菜	果実
食品製造業	434,814	89,319	70,692	11,549
食品小売業	2,039,947	1,034,832	120,146	304,168
外食産業	310,077	28,976	21,947	7,345

5 主要指標推移表（全国）

（1）卸売市場数の推移

区分 年度	中央卸売市場	地方卸売市場			
		計	公 設	第三セクター	民 設
16	86	1,304	152	36	1,116
17	86	1,286	150	39	1,097
18	84	1,259	151	37	1,071
19	81	1,237	155	38	1,044
20	79	1,207	156	39	1,012
21	76	1,185	156	38	991
22	74	1,169	153	37	979
23	72	1,159	151	37	971
24	72	1,144	155	38	951
25	70	1,105	154	36	915
26	67	1,092	157	37	898
27	64				

資料：農林水産省食料産業局食品製造卸売課調べ

（注）中央卸売市場については各年度末現在，地方卸売市場については各年度当初の数値。

（2）卸売市場の取扱金額の推移

（単位：億円）

区分 年度	中央卸売市場計			地方卸売市場計		
		うち 青 果	うち 水産物		うち 青 果	うち 水産物
15	49,275	21,662	23,477	36,794	14,652	9,456
16	48,883	21,800	22,735	36,362	14,775	8,862
17	46,674	20,299	22,035	34,589	13,671	8,410
18	46,796	20,685	21,779	35,457	13,957	8,657
19	45,762	20,294	21,107	34,013	13,673	7,816
20	44,021	19,960	20,014	31,953	13,690	7,387
21	44,208	19,102	18,275	30,295	13,258	7,085
22	41,444	20,032	17,597	30,445	13,660	6,743
23	39,476	19,132	16,758	30,265	13,050	6,925
24	38,017	18,295	16,039	30,241	12,198	6,665
25	39,163	19,178	16,014	31,869	12,543	6,964
26	39,110	19,104	15,839	31,329	12,770	7,270
27						

資料：農林水産省食料産業局食品製造卸売課調べ

(3) 卸売市場経由率（推計）の推移

(単位：%)

区分 年度	青 果		水産物	食 肉	牛 肉		豚 肉	花 き
	野 菜	果 実			牛 肉	豚 肉		
9	74.7	83.0	61.6	71.0	15.1	20.4	11.2	85.5
10	74.8	82.8	61.7	71.6	15.5	20.3	12.1	85.6
11	71.4	80.3	57.2	68.6	16.7	22.5	12.8	83.7
12	70.9	79.2	57.6	66.2	17.1	23.3	12.6	79.1
13	69.3	79.4	54.1	62.5	14.3	18.5	11.8	83.4
14	70.3	80.0	55.5	61.2	13.4	17.7	11.0	79.7
15	69.5	79.2	54.0	63.2	11.4	15.2	9.3	80.9
16	65.8	76.8	49.0	62.9	11.6	17.3	9.0	82.6
17	64.8	75.4	48.6	61.3	10.3	16.4	7.5	82.8
18	64.6	75.8	46.6	62.1	10.1	15.6	7.3	77.2
19	61.7	73.2	43.6	60.0	10.1	15.7	7.4	83.0
20	63.0	73.8	45.7	58.4	9.8	15.8	7.0	84.0
21	64.6	75.5	47.1	58.0	10.3	15.7	7.5	85.1
22	62.4	73.0	45.0	56.0	9.9	15.1	7.2	83.4
23	60.0	70.2	42.9	55.7	9.4	14.4	6.9	84.4
24	59.2	69.2	42.4	53.4	9.9	15.2	7.1	78.7
25	60.0	70.2	42.2	54.1	9.8	14.6	7.3	78.0

資料：農林水産省「食料需給表」，「青果物卸売市場調査報告」等により農林水産省が推計
 (注) 卸売市場経由率は，国内で流通した加工品を含む国産及び輸入青果物，水産物，食肉，
 花きのうち，卸売市場（水産物についてはいわゆる産地市場の取扱量を除く。）を経由
 したものの数量割合（花きについては金額割合）の推計値。

なお，参考までに，国内で流通した国産青果物のうち卸売市場を経由したものの数量
 割合についても同様に推計した。

(参考) 国産青果物の卸売市場経由率の推移

年度	18	19	20	21	22	23	24	25
青果	92%	87%	88%	88%	87%	86%	85%	86%

資料：農林水産省「食料需給表」，「青果物卸売市場調査報告」等により農林水産省が推計

鹿児島県卸売市場概要（青果・花き）

平成29年3月

鹿児島県農政部農政課

鹿児島市鴨池新町10番1号

電話 099-286-3095

FAX 099-286-5587
