

# 鹿児島県卸売市場概要

(青果・花き)

平成27年3月

鹿児島県農政部農政課

## 目 次

1	卸売市場の仕組み -----	1
	(1) 卸売市場の定義	
	(2) 卸売市場の種類と要件	
	(3) 卸売市場の機能	
	(4) 卸売市場での集荷及び取扱方法	
	(5) 卸売市場に対する取引規制	
	(6) 卸売市場の取引概念図	
	(7) 県内卸売市場（青果・花き）の概要	
2	卸売市場及び卸売業者一覧 -----	8
3	卸売市場の取扱の推移 -----	10
	(1) 県内卸売市場別取扱状況	
	(2) 県内卸売市場における県内産の取扱状況	
	(3) 県内花き市場における花きの取扱高	
4	県内卸売市場における青果物主要品目の市場種類別・入荷先別・ 月別取扱高	
	(平成24年) -----	16
	野菜	
	果実	
	(平成25年) -----	28
	野菜	
	果実	
5	県内卸売市場における主要品目の入荷先割合と価格	
	(平成24年) -----	40
	野菜	
	果実	
	(平成25年) -----	47
	野菜	
	果実	
(参考)		
	卸売市場を取り巻く情勢 -----	54
	1 地方卸売市場の現状（全国）	
	2 地方卸売市場における取引（全国）	
	3 地方卸売市場の卸売業者の状況（全国）	
	4 食料品小売業等の状況（全国）	
	5 主要指標推移表（全国）	

# 1 卸売市場の仕組み

## (1) 卸売市場の定義

卸売市場とは、野菜、果実、魚類、肉類、花き等の生鮮食料品等の卸売のために開設される市場であって、卸売場、自動車駐車場その他の生鮮食料品等の取引及び荷さばきに必要な施設を設けて継続して開場されるものをいう（卸売市場法 第2条第2項）。

## (2) 卸売市場の種類と要件

卸売市場の種類には、中央卸売市場、地方卸売市場、中央卸売市場及び地方卸売市場以外の卸売市場（以下「その他の市場」という。）がある。

ア 中央卸売市場は、生鮮食料品等の流通及び消費上特に重要な都市及びその周辺の地域における生鮮食料品等の円滑な流通を確保するための中核的な拠点となる卸売市場

イ 地方卸売市場は、中央卸売市場以外の卸売市場で、その施設が政令で定めた規模以上の卸売市場

ウ その他の市場は、その施設が政令で定める規模未満の卸売市場

種類	要件	開設者の認可等
中央卸売市場	都道府県、人口20万人以上の市、又はこれらが加入する一部事務組合若しくは広域連合が、農林水産大臣の認可を受けて開設する卸売市場 (法律第2条第3項)	1 開設者：地方公共団体 (農林水産大臣認可) 2 卸売業者：株式会社等 (農林水産大臣許可) 3 仲卸業者：株式会社、個人等 (開設者許可) 4 関連事業者：株式会社・個人等 (開設者許可) 5 売買参加者：株式会社・個人等 (開設者承認)
※ 卸売市場法で規定		
地方卸売市場	中央卸売市場以外の卸売市場であって、卸売場の面積が政令で定める規模以上のもので、都道府県知事の許可を受けて開設する卸売市場 (法第2条第4項) [政令規模] 青果：330㎡ 花き：200㎡ 水産：200㎡（消費地）、330㎡（産地） 食肉：150㎡	1 開設者：地方公共団体、株式会社、農協、漁協等 (都道府県知事許可) 2 卸売業者：地方公共団体、株式会社、農協、漁協等 (都道府県知事許可) 3 買受人：株式会社、個人等 (※開設者承認、知事への届出)
※ 卸売市場法及び鹿児島県卸売市場条例で規定		
その他の市場	中央及び地方卸売市場以外の卸売市場	1 開設者：地方公共団体、株式会社、農協、漁協等 (※都道府県知事許可) 2 卸売業者：地方公共団体、株式会社、農協、漁協等 (※都道府県知事許可) 3 買受人：株式会社、個人等 (※開設者承認)
※ 鹿児島県青果物等小規模卸売市場条例で規程		

### (3) 卸売市場の機能

卸売市場は、次の機能を果たし、生鮮食料品等の生産と消費を円滑に結びつけている。

- ア 集荷（品揃え）機能（多種・多様な品目の豊富な品揃え）
- イ 分荷機能（需要者のニーズに応じて、迅速かつ効率的に、必要な品目、量に分荷）
- ウ 価格形成機能（需給を反映した迅速かつ公正な評価による透明性の高い価格形成）
- エ 決済機能（販売代金の迅速・確実な決済）
- オ 情報受発信機能（需給に係る情報の収集・伝達）
- カ 災害時対応機能（災害時にライフラインとして機能）

### (4) 卸売市場での集荷及び取扱方法

集荷の方法には、卸売業者が生産者から販売委託を受けてから集荷する「委託集荷」と、卸売業者自らが生産者等から商品を購入して集荷する「買付集荷」とがある。

卸売市場における取引は、卸売業者が集荷した商品を売買参加者（地方卸売市場等の場合は買受人）及び仲卸業者（以下「売買参加者等」という。）に販売することによって行われる。

販売の方法には、「せり売」、「入札」、「相対売」、「定価売」がある。

- ア せり売：多数の売買参加者等に互いに競争させて、売り手にとって最も有利な価格で販売しようとする方法で、売買参加者が互いにその申込条件を知ることができる公開的な競売方法
- イ 入札：売買参加者等が非公開的な方法によって紙片等の札により価格の申し込みをして、売り手は最も高値で申し込んだ者に対して落札する方法
- ウ 相対売：卸売業者が売買参加者等を競争させることもなく、協議によって販売価格、数量等を定めて行う売買方法
- エ 定価売：卸売業者があらかじめ販売予定価格を定め、不特定多数の売買参加者に対し、この予定価格で買い受けることを求める方法

(5) 卸売市場に対する取引規制

	中央卸売市場	地方卸売市場
卸売業者	<p><b>【卸売市場法による規制】</b></p> <ul style="list-style-type: none"> <li>・ 売買取引の原則 (法第34条)</li> <li>・ 売買取引の方法 (法第35条)</li> <li>・ 差別的取り扱いの禁止 (法第36条)</li> <li>・ 受託拒否の禁止 (法第36条)</li> <li>・ 卸売の相手方の制限 (法第37条) (開設者の承認を受けて第3者販売が可能)</li> <li>・ 市場外にある物品の卸売の禁止 (法第39条) (開設者の承認を受けて市場外での販売が可能)</li> <li>・ 卸売の相手方としての買い受けの禁止 (法第40条)</li> <li>・ 受託契約約款 (法第42条)</li> <li>・ 決済の確保 (法第44条の2)</li> <li>・ 売買取引の制限 (法第45条)</li> </ul>	<p><b>【卸売市場法による規制】</b></p> <ul style="list-style-type: none"> <li>・ 売買取引の原則 (法第61条)</li> <li>・ 差別的取り扱いの禁止 (法第61条の2)</li> <li>・ 売買取引の方法 (法第62条)</li> </ul> <p><b>【県卸売市場条例による規制】</b></p> <ul style="list-style-type: none"> <li>・ 卸売の相手方の制限 (条例第15条) (開設者の承認を受けて第3者販売が可能)</li> <li>・ 市場外にある物品の卸売の禁止 (条例第17条) (開設者の承認を受けて市場外での販売が可能)</li> <li>・ 卸売の相手方としての買い受けの禁止 (条例第18条)</li> <li>・ 受託契約約款 (条例第20条)</li> <li>・ 決済の確保 (条例第22条)</li> </ul>
	<p><u>卸売市場法改正に伴う規制緩和の内容</u> (平成16年6月9日施行)</p> <ul style="list-style-type: none"> <li>・ 許可に係る卸売以外の販売の禁止 <b>廃止</b></li> <li>・ 自己の計算による卸売の禁止 <b>廃止</b> (平成21年4月1日施行)</li> <li>・ 委託手数料以外の報償の收受の禁止 <b>廃止</b></li> </ul>	<p><u>県卸売市場条例改正に伴う規制緩和の内容</u> (平成17年4月1日施行)</p> <ul style="list-style-type: none"> <li>・ 自己の計算による卸売の禁止 <b>廃止</b> (平成21年4月1日施行)</li> <li>・ 委託手数料以外の報償の收受の禁止 <b>廃止</b></li> </ul>
仲卸業者	<p><u>(法による規制)</u></p> <ul style="list-style-type: none"> <li>・ 仲卸業者の業務の規制 (法第44条) (販売の委託の引受, 直荷引きの禁止) (開設者の承認により直荷引きが可能)</li> <li>・ 決済の確保 (法第44条の2)</li> <li>・ 売買取引の制限 (法第45条)</li> </ul>	<p><u>(条例による規制)</u></p> <ul style="list-style-type: none"> <li>・ 決済の確保 (条例第22条)</li> </ul>
売買参加者	<p><u>(法による規制)</u></p> <ul style="list-style-type: none"> <li>・ 決済の確保 (法第44条の2)</li> <li>・ 売買取引の制限 (法第45条)</li> </ul>	

(6) 卸売市場の取引概念図

ア 中央卸売市場

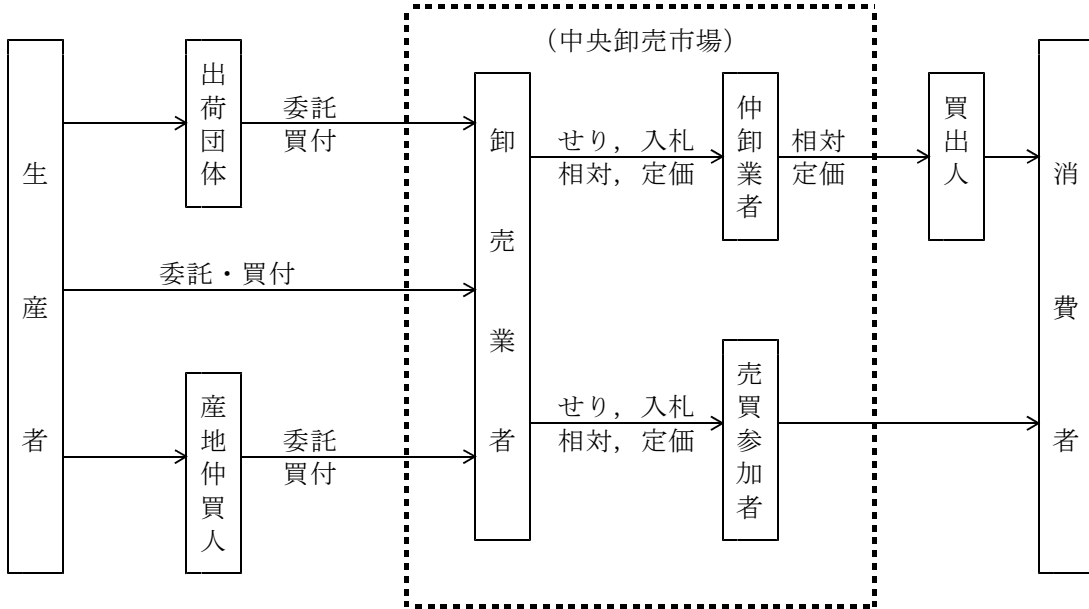

イ 地方卸売市場, 小規模卸売市場

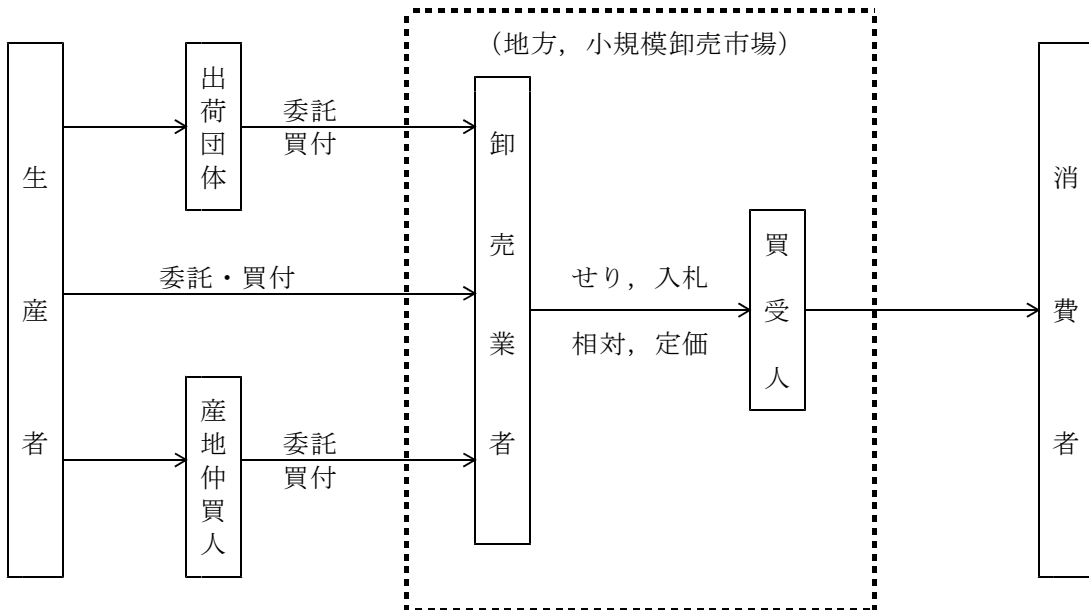

(7) 県内卸売市場（青果・花き）の概要

ア 組織形態別開設者数（H27年3月末現在）

区分	卸売市場数			開設者の形態					合計
	総合	青果	花き	地方公共団体	農業協同組合	事業協同組合	株式会社	その他	
中央	1			1					1
地方	2	15	2	9	2	2	6		19
小規模		3					2	1	3
合計	3	18	2	10	2	2	8	1	23

イ 組織形態別卸売業者数（H27年3月末現在）

区分	卸売業者数		卸売業者の形態				合計
	青果	花き	農業協同組合	事業協同組合	株式会社	その他	
中央	2				2		2
地方	17	2	2	2	15		19
小規模	3				2	1	3
合計	22	2	2	2	19	1	24

ウ 卸売市場の概要

(ア) 用地面積の規模別市場数（H27年3月末現在）

区分	面積（㎡）							合計
	< 1,000	1,000 ~ 2,000	2,000 ~ 3,000	3,000 ~ 5,000	5,000 ~ 10,000	10,000 ~	>	
総合	中央						1	1
	地方					2		2
青果	地方	1	1	2	2	2	7	15
	小規模	1		2				3
花き	地方					1	1	2
合計		2	1	4	2	5	9	23

(注) 総合市場の用地面積は、市場全体の面積で区分。

(イ) 卸売場面積規模別市場数 (H27年3月末現在)

区 分		面 積 ( m <sup>2</sup> )					合 計	
		} 300	300} } 500	500} } 1,000	1,000} } 1,500	1,500} } 2,000		2,000} } 
総合	中 央						1	1
	地 方			2				2
青果	地 方		1	4	3	2	5	15
	小規模	2	1					3
花き	地 方						2	2
合 計		2	2	7	2	2	8	23

(注) 総合市場の卸売場面積は、青果部の卸売場面積のみで区分。

(ウ) 取扱金額の規模別卸売業者数  
(H24年度：H24年4月1日～H25年3月31日)

区 分		金 額 ( 億円 )						合 計	
		～ 1	1 ～ 3	3 ～ 5	5 ～10	10～20	20～		無回答
総合	中 央						2		2
	地 方		1	1					2
青果	地 方	2	4	3	2	3	1		15
	小規模	1	1	2					4
花き	地 方						2		2
合 計		3	6	6	2	3	5		25

(H25年度：H25年4月1日～H26年3月31日)

区 分		金 額 ( 億円 )						合 計	
		～ 1	1 ～ 3	3 ～ 5	5 ～10	10～20	20～		無回答
総合	中 央						2		2
	地 方		1	1					2
青果	地 方	2	3	4	3	2	1		15
	小規模	1	1	1					3
花き	地 方						2		2
合 計		3	6	6	2	3	5		24

(注) 総合市場については、青果部の卸売業者を記入。



エ 地方卸売市場の販売形態

(H24年度：H24年4月1日～H25年3月31日)

(単位：t, 百万円, %)

区分		せり売	入札	相対売	定価売	合 計
野菜	数量	22,199(45.0)	0(0.0)	26,361(53.5)	727(1.5)	49,287(100)
	金額	3,719(54.8)	0(0.0)	2,934(43.3)	130(1.9)	6,783(100)
果実	数量	6,639(52.9)	0(0.0)	5,602(44.6)	308(2.5)	12,549(100)
	金額	1,454(50.8)	0(0.0)	1,335(46.6)	74(2.6)	2,863(100)
花き	金額	6,327(97.4)	0(0.0)	165(2.5)	6(0.1)	6,498(100)

(H25年度：H25年4月1日～H26年3月31日)

(単位：t, 百万円, %)

区分		せり売	入札	相対売	定価売	合 計
野菜	数量	20,915(40.7)	0(0.0)	29,550(57.6)	890(1.7)	51,355(100)
	金額	3,494(50.3)	0(0.0)	3,307(47.6)	146(2.1)	6,947(100)
果実	数量	7,289(58.9)	0(0.0)	4,719(38.1)	372(3.0)	12,380(100)
	金額	1,584(54.8)	0(0.0)	1,212(41.9)	95(3.3)	2,891(100)
花き	金額	6,094(97.9)	0(0.0)	124(2.0)	8(0.1)	6,226(100)

(注) ( ) 内は構成比。

## 2 卸売市場及び卸売業者一覧

(平成27年3月末現在)

### 【中央卸売市場】 (卸売市場数：1 (うち公設市場数：1), 卸売業者数：2)

区分	市場名	開設者名	卸売業者名
公設	鹿児島市中央卸売市場 〒891-0115 鹿児島市東開町11-1	鹿児島市 (※市場内に管理事務所がある) TEL：099-267-1311	鹿児島中央青果(株) TEL：099-267-3311 ----- 鹿児島青果(株) TEL：099-267-3111

### 【地方卸売市場(総合)】 (卸売市場数：2 (うち公設市場数：2), 卸売業者数：2)

区分	市場名	開設者名	卸売業者名(青果)
公設	大口公設地方卸売市場 〒895-2522 伊佐市大口大島1202-1	大口地方卸売市場管理組合 〒895-2511 伊佐市大口里1888 伊佐市役所 農政課 TEL：0995-26-1365	大口市中央青果(株) TEL：0995-22-0571
公設	さつま町公設地方卸売市場 所在地：〒895-1804 さつま町船木3080	さつま町 〒895-1803 さつま町宮之城屋地1565-2 さつま町役場 農政課 TEL：0996-53-1111	宮之城青果(株) TEL：0996-53-0258

### 【地方卸売市場(青果)】 (卸売市場数：15 (うち公設市場数：7), 卸売業者数：15)

区分	市場名	開設者名	卸売業者名
民設	鹿屋(果)青果地方卸売市場 〒893-0015 鹿屋市新川町601-1	鹿児島中央青果(株) TEL：0994-42-5131	同左
民設	第一鹿屋青果地方卸売市場 〒893-0015 鹿屋市新川町601-2	(株)第一鹿屋青果地方卸売市場 TEL：0994-43-2311	同左
民設	枕崎青果地方卸売市場 〒898-0001 枕崎市松之尾町29	枕崎市青果協同組合 TEL：0993-72-2255	同左
民設	阿久根中央青果地方卸売市場 〒899-1623 阿久根市港町1	阿久根中央青果(株) TEL：0996-72-0826	同左
公設	出水市公設地方卸売市場 〒899-0208 出水市文化町645-1	出水市 〒899-0292 出水市緑町1-3 出水市役所 農林水産課 TEL：0996-63-4055	鹿児島いずみ青果(株) TEL：0996-63-6800
民設	横村青果指宿地方卸売市場 〒891-0311 指宿市西方2076	(株)横村青果 TEL：0993-25-4221	同左
公設	種子島公設地方卸売市場 〒891-3115 西之表市天神町6	西之表市 〒891-3193 西之表市西之表7612 西之表市役所 農林水産課 TEL：0997-22-1111	種子島中央青果(株) TEL：0997-22-0216
公設	垂水市公設地方卸売市場 〒891-2124 垂水市錦江町1-201	垂水市 〒891-2192 垂水市上町114 垂水市役所 農林課 TEL：0994-32-1224	垂水大同青果(株) TEL：0994-32-3456

区分	市場名	開設者名	卸売業者名
民設	川内地方卸売市場 〒895-0067 薩摩川内市上川内町4887	協同組合川内地方卸売市場 TEL：0996-22-1818	同左
公設	霧島市公設地方卸売市場 〒899-4321 霧島市国分広瀬1629-1	霧島市 〒899-4394 霧島市国分中央3-45-1 霧島市役所 農政畜産課 TEL：0995-64-0910	国分大同青果(株) TEL：0995-45-1508
公設	日置北部公設地方卸売市場 〒896-0046 いちき串木野市西薩町17-20	いちき串木野市 〒896-8601 いちき串木野市昭和通133-1 いちき串木野市役所 農政課 TEL：0996-33-5635	串木野青果(株) TEL：0996-32-2403
公設	曾於地域公設地方卸売市場 〒899-7102 志布志市志布志町帖3674-1	曾於地域公設地方卸売市場管理組合 〒899-7492 志布志市有明町野井倉1756 志布志市役所 農政課 TEL：0994-74-1111	南九州青果(株) TEL：099-473-1133
公設	奄美市公設地方卸売市場 〒894-0036 奄美市名瀬長浜町32-25	奄美市 〒894-8555 奄美市名瀬幸町25-8 奄美市役所 農林振興課 TEL：0997-52-1170	名瀬中央青果(株) TEL：0997-52-0520
民設	始良中央青果地方卸売市場 〒899-5241 始良市加治木町木田1159-1	(株)始良中央青果地方卸売市場 TEL：0995-63-4301	同左
民設	根占青果地方卸売市場 〒893-2501 肝属郡南大隅町根占川北1729	鹿児島きもつき農業協同組合 TEL：0994-24-3131	同左

【地方卸売市場（花き）】（卸売市場数：2（うち公設市場数：0），卸売業者数：2）

区分	市場名	開設者名	卸売業者名
民設	地方卸売市場鹿児島花市場 〒892-0871 鹿児島市吉野町5070-1	鹿児島県花卉園芸農業協同組合 TEL：099-244-8718	同左
民設	地方卸売市場鹿児島園芸花市場 〒890-0062 鹿児島市与次郎1-4-30	(株)鹿児島園芸花市場 TEL：099-253-1616	同左

【小規模卸売市場】（卸売市場数：3（うち公設市場数：0），卸売業者数：3）

区分	市場名	開設者名	卸売業者名
民設	町頭青果物等卸売市場 〒898-0001 枕崎市松之尾町20	(株)町頭商店 TEL：0993-72-1251	同左
民設	大迫青果物等卸売市場 〒891-0311 指宿市西方2931	(有)大迫青果卸センター TEL：0993-25-3231	同左
民設	櫻秀青果流通センター青果物等卸売市場 〒899-8608 曾於市末吉町南之郷475	櫻秀青果(株) TEL：0986-76-2670	同左

【県内合計】（卸売市場数：23（うち公設市場数：10），卸売業者数：24）

### 3 卸売市場の取扱の推移

#### (1) 県内卸売市場別取扱状況

(単位：t, 百万円, %)

年次	中央卸売市場		地方卸売市場		小規模卸売市場		合計	
	数量	金額	数量	金額	数量	金額	数量	金額
平成19年	165,072 (71.8)	27,956 (59.9)	59,250 (25.8)	17,813 (38.2)	5,463 (2.4)	915 (1.9)	229,785 (100)	46,684 (100)
平成20年	167,796 (71.5)	28,274 (60.5)	61,342 (26.1)	17,352 (37.1)	5,709 (2.4)	1,096 (2.4)	234,847 (100)	46,722 (100)
平成21年	173,466 (71.4)	27,992 (60.8)	66,016 (27.1)	17,312 (37.6)	3,618 (1.5)	729 (1.6)	243,099 (100)	46,033 (100)
平成22年	170,574 (71.4)	30,780 (61.9)	63,439 (26.5)	17,839 (35.9)	4,941 (2.1)	1,119 (2.2)	238,954 (100)	49,738 (100)
平成23年	172,819 (72.8)	30,214 (62.8)	59,873 (25.2)	16,851 (35.0)	4,810 (2.0)	1,057 (2.2)	237,502 (100)	48,122 (100)
平成24年	180,004 (72.7)	31,988 (64.4)	62,555 (25.3)	16,679 (33.6)	4,925 (2.0)	969 (2.0)	247,484 (100)	49,636 (100)
平成25年	185,313 (72.8)	32,265 (65.1)	65,307 (25.6)	16,477 (33.2)	4,036 (1.6)	854 (1.7)	254,656 (100)	49,596 (100)
25 / 24	102.9	100.9	104.4	98.8	81.9	88.1	102.9	99.9

注：1 数量に「花き」の取扱量は含まず，加工品（漬け物）等の数量・金額を含む。

2 ( ) 内は，構成比 (%)

図 県内卸売市場における取扱数量及び金額の推移

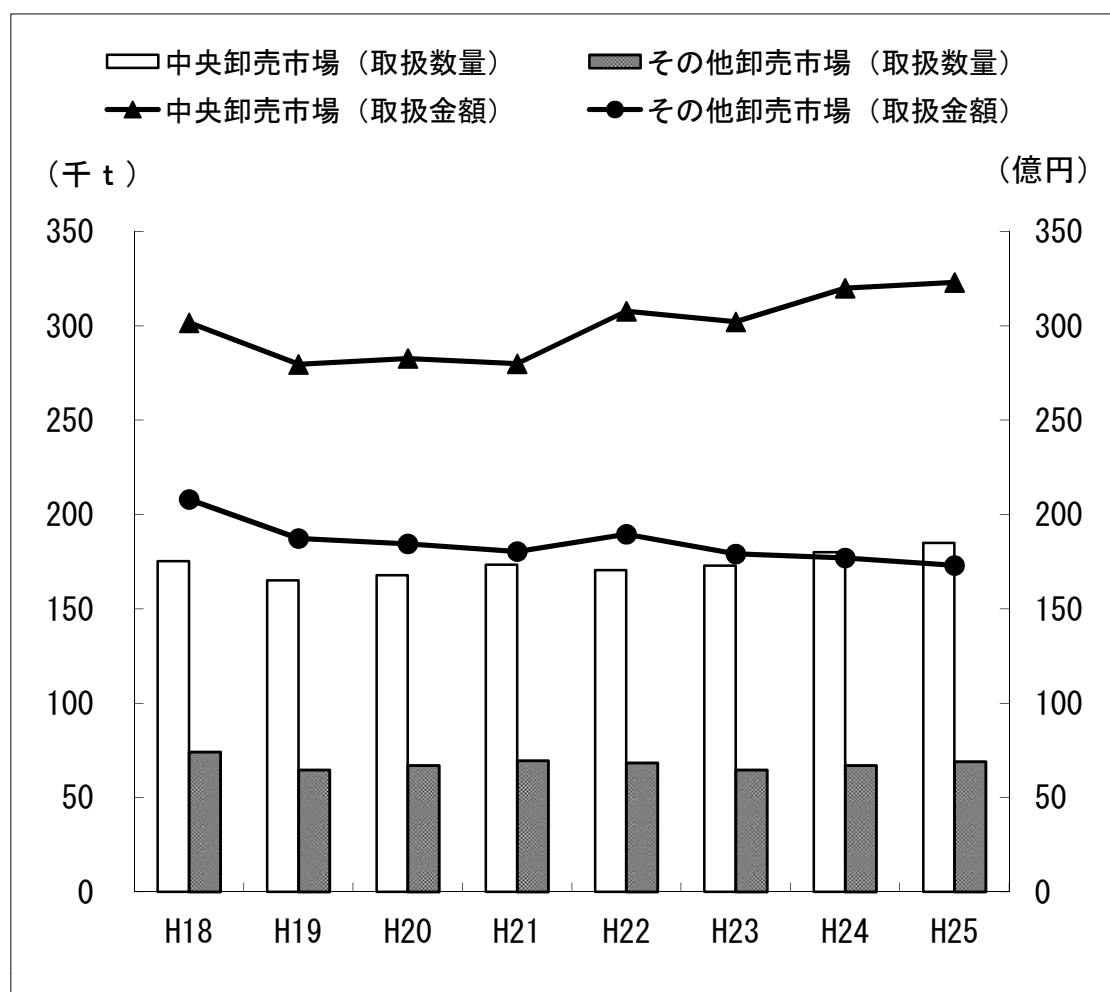

※ 数量に、「花き」の取扱量は含まない。

(2) 県内卸売市場における県内産の取扱状況

年次	区分	青果			花き
		野菜	果実	合計	
平成19年	取扱合計数量(t)	182,473	43,451	225,924	6,974
	県内産の数量(t)	97,818	14,950	112,768	3,692
	県内産比率(%)	53.6	34.4	49.9	52.9
	中 央 地 方 等	34.6 19.0	18.1 16.3	31.4 18.5	- 52.9
平成20年	取扱合計数量(t)	186,070	46,092	232,162	6,301
	県内産の数量(t)	96,224	15,765	111,989	3,315
	県内産比率(%)	51.7	34.2	48.2	52.6
	中 央 地 方 等	33.3 18.5	18.8 15.4	30.4 17.9	- 52.6
平成21年	取扱合計数量(t)	194,852	45,784	240,636	5,975
	県内産の数量(t)	105,635	15,116	120,751	3,115
	県内産比率(%)	54.2	33.0	50.2	52.1
	中 央 地 方 等	35.0 19.2	18.0 15.0	31.8 18.4	- 52.1
平成22年	取扱合計数量(t)	195,856	40,305	236,161	5,979
	県内産の数量(t)	112,643	12,605	125,248	3,072
	県内産比率(%)	57.5	31.3	53.0	51.4
	中 央 地 方 等	38.0 19.5	17.0 14.3	34.4 18.6	- 51.4
平成23年	取扱合計数量(t)	196,342	38,714	235,056	5,664
	県内産の数量(t)	109,348	9,972	118,350	2,732
	県内産比率(%)	55.7	25.8	50.8	48.2
	中 央 地 方 等	37.2 18.5	14.0 11.8	33.4 17.4	-
平成24年	取扱合計数量(t)	202,844	39,335	242,179	5,637
	県内産の数量(t)	113,926	10,925	124,851	2,708
	県内産比率(%)	56.2	27.8	51.6	48.0
	中 央 地 方 等	37.7 18.4	14.7 13.1	34.0 17.6	-
平成25年	取扱合計数量(t)	209,454	40,990	250,444	5,331
	県内産の数量(t)	122,113	11,898	134,011	2,613
	県内産比率(%)	58.3	29.0	53.5	49.0
	中 央 地 方 等	38.8 19.5	15.3 13.8	34.9 18.6	-

(注) 1 「花き」は、「取扱金額(百万円)」で積算。

2 「花き」は、花き市場2市場分の切花類、枝物類、鉢物類を集計。

図 県内卸売市場の取扱における県内産比率の推移

1 野菜の取扱数量における県内産比率の推移

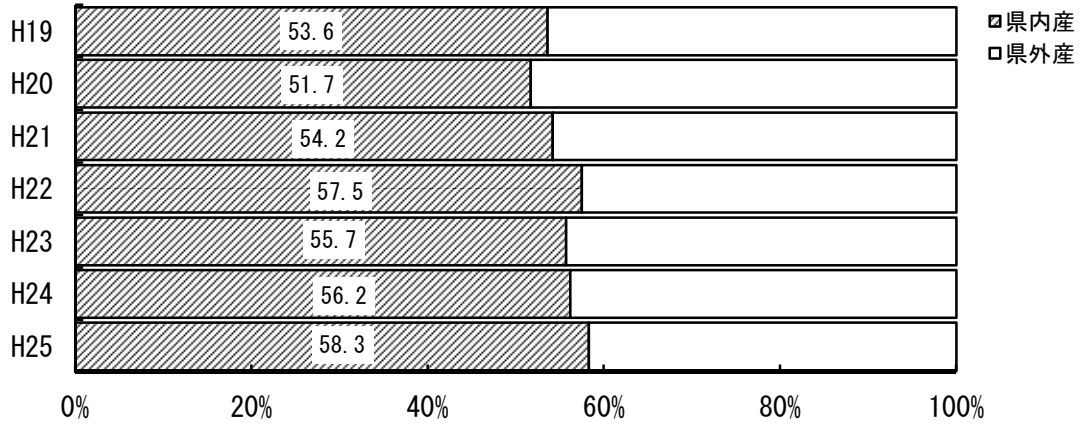

2 果実の取扱数量における県内産比率の推移

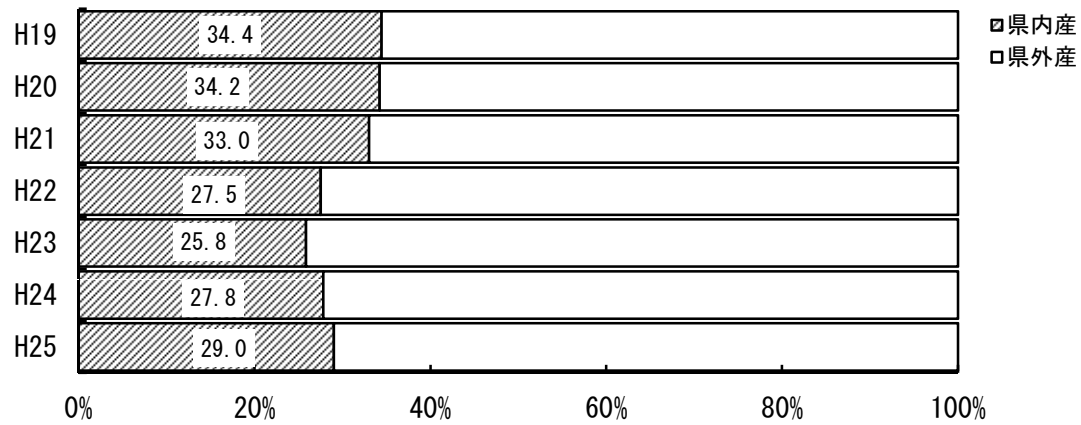

3 花きの取扱金額における県内産比率の推移

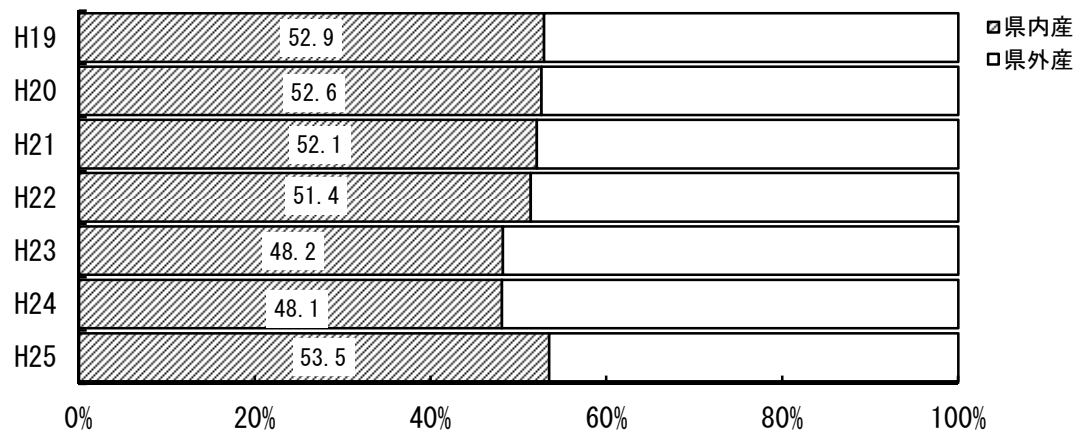

(3) 県内花き市場における花きの取扱高（花き市場2市場分）

(単位：千本，千鉢，百万円，%)

項目		年次							
		19	20	21	22	23	24	25	25/24
取扱数量	切花類	80,270	77,248	75,098	70,177	67,731	66,560	64,617	97.0
	枝物類	9,247	8,492	8,306	7,945	7,433	7,358	7,302	99.2
	鉢物類	8,407	7,438	7,730	11,800	11,928	11,378	10,437	91.7
取扱金額	切花類	4,838	4,370	4,175	4,261	3,936	4,010	3,824	95.4
	枝物類	706	609	558	543	543	520	505	97.1
	鉢物類	1,430	1,322	1,242	1,176	1,185	1,107	1,002	90.5
額	計	6.974	6,301	5,975	5,979	5,664	5,637	5,331	94.6

- (注) 1 資材等は含まない。  
 2 鉢物類には苗を含む。  
 3 地方卸売市場鹿児島花市場の鉢物類の取扱数量は、H21年次以前とH22年次以降で苗ものの計算方法が異なる。  
 (H21年次まではケース計算(1ケース24~28ポット程度)，H22年次からはポット計算)



図 県内花き市場における花きの取扱高（2市場分）

1 切花類の取扱数量及び金額の推移

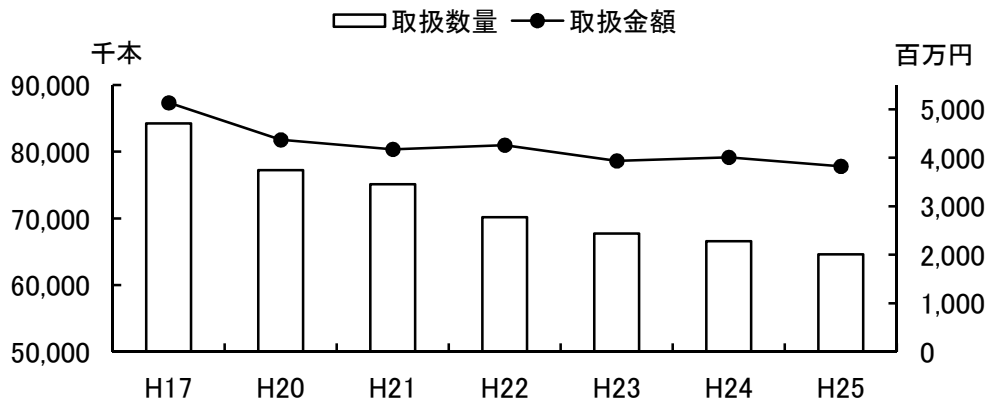

2 枝物類の取扱数量及び金額の推移

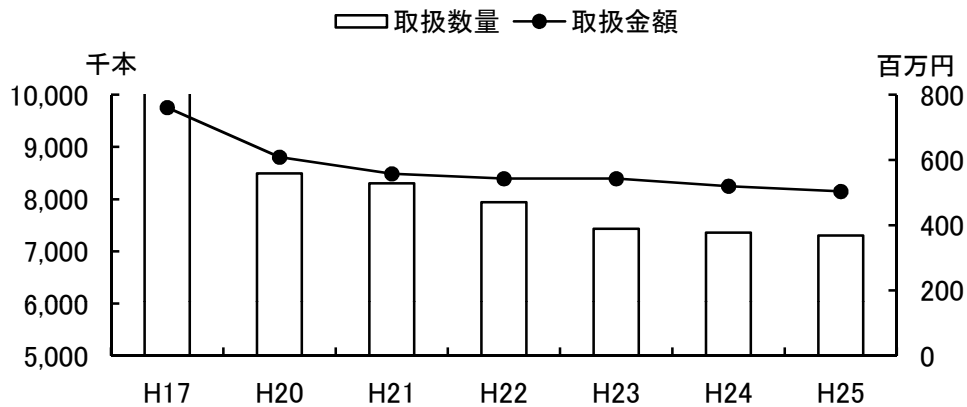

3 鉢物類の取扱数量及び金額の推移

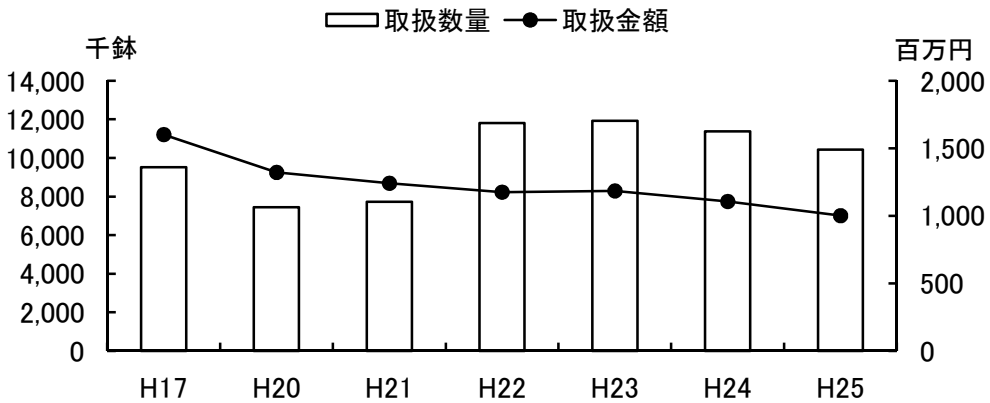

4 県内卸売市場における青果物主要品目の市場種類別・入荷先別・月別取扱高  
(平成24年)

[野菜]

だいこん

数量 (t), 金額 (百万円), 単価 (円/kg)

区分		1月	2月	3月	4月	5月	6月	7月	8月	9月	10月	11月	12月	合計	
中央	総計	数量	2,372	2,297	2,171	1,983	1,867	1,155	861	1,012	998	1,402	2,137	2,651	20,906
		金額	136	155	205	222	157	86	76	78	95	108	118	159	1,595
		単価	57	67	95	112	84	74	89	77	95	77	55	60	76
	県内分	数量	2,372	2,297	2,171	1,982	1,837	886	53	(2)	5	721	1,980	2,646	16,949
		金額	136	155	205	222	155	56	3	(0)	0	50	109	159	1,249
		単価	57	67	95	112	84	63	62	105	67	70	55	60	74
地方等	総計	数量	671	512	589	640	500	217	156	183	208	374	455	629	5,135
		金額	39	37	58	60	32	13	16	17	22	28	21	33	376
		単価	58	73	98	94	65	59	103	91	105	74	47	52	73
	県内分	数量	661	507	582	628	475	159	6	3	14	200	386	607	4,229
		金額	38	37	57	59	30	7	0	0	1	12	17	31	289
		単価	58	73	97	94	63	41	42	91	70	59	43	51	68
合計	総計	数量	3,043	2,810	2,761	2,623	2,367	1,371	1,018	1,195	1,206	1,775	2,593	3,280	26,041
		金額	175	192	263	282	190	98	92	95	117	136	139	192	1,971
		単価	57	68	95	108	80	72	91	79	97	77	54	58	76
	県内分	数量	3,033	2,804	2,753	2,610	2,312	1,045	59	1	19	921	2,367	3,253	21,178
		金額	174	192	262	281	185	63	4	0	1	62	126	190	1,538
		単価	57	68	95	108	80	60	60	66	69	68	53	58	73

にんじん

区分		1月	2月	3月	4月	5月	6月	7月	8月	9月	10月	11月	12月	合計	
中央	総計	数量	940	1,684	2,382	811	655	751	613	708	684	921	814	837	11,801
		金額	90	169	246	108	70	101	108	80	81	101	70	78	1,300
		単価	96	100	103	133	107	134	176	114	119	109	86	93	110
	県内分	数量	576	1,618	2,353	535	12	52	0	0	0	0	8	91	5,247
		金額	48	162	243	61	1	6	0	0	0	0	1	9	531
		単価	84	100	103	114	81	113	193	-	104	54	71	101	101
地方等	総計	数量	238	340	335	192	240	219	134	151	188	227	215	259	2,737
		金額	21	34	38	30	28	27	27	25	27	32	23	23	334
		単価	90	101	112	156	115	124	200	163	143	142	105	88	122
	県内分	数量	150	295	293	105	57	65	4	2	4	9	33	110	1,127
		金額	11	28	31	14	6	8	1	0	1	1	2	7	112
		単価	72	96	107	137	111	121	215	163	204	126	74	67	99
合計	総計	数量	1,178	2,024	2,717	1,003	895	970	748	859	872	1,148	1,029	1,097	14,538
		金額	111	203	283	138	98	128	135	105	108	133	92	101	1,634
		単価	94	100	104	137	109	132	180	122	124	116	90	92	112
	県内分	数量	726	1,913	2,647	640	70	117	4	2	4	9	41	201	6,373
		金額	59	190	275	75	7	14	1	0	1	1	3	17	643
		単価	81	99	104	118	105	117	215	163	203	126	74	82	101

ごぼう

区分		1月	2月	3月	4月	5月	6月	7月	8月	9月	10月	11月	12月	合計	
中央	総計	数量	68	67	59	85	76	99	218	220	162	102	101	166	1,423
		金額	24	25	26	32	20	26	47	41	26	20	22	41	349
		単価	358	377	442	377	256	258	215	185	161	194	223	246	246
	県内分	数量	24	21	18	7	20	83	202	204	142	34	6	19	779
		金額	12	10	11	4	6	20	43	36	21	5	3	10	182
		単価	501	494	601	624	320	238	211	179	150	147	533	537	234
地方等	総計	数量	29	30	37	23	25	22	65	51	35	42	37	48	441
		金額	11	10	13	9	8	7	15	11	9	10	10	14	128
		単価	371	351	344	408	325	297	237	227	264	247	267	295	290
	県内分	数量	15	17	24	4	2	4	52	40	25	30	17	11	241
		金額	6	6	7	1	1	1	12	8	6	6	4	3	62
		単価	376	342	302	387	402	311	221	202	235	215	224	317	255
合計	総計	数量	97	96	96	108	101	121	283	271	197	144	137	213	1,864
		金額	35	36	39	42	28	32	62	52	35	30	32	55	477
		単価	362	369	404	383	273	265	220	193	179	209	234	257	256
	県内分	数量	39	38	42	10	22	88	254	244	168	64	23	30	1,020
		金額	18	16	18	5	7	21	54	44	27	11	7	14	243
		単価	453	425	428	538	328	241	213	182	163	178	307	458	239

はくさい

数量 (t), 金額 (百万円), 単価 (円/kg)

区分		1月	2月	3月	4月	5月	6月	7月	8月	9月	10月	11月	12月	合計	
中央	総計	数量	2,052	1,794	893	1,306	1,007	605	552	526	773	1,563	2,320	2,990	16,382
		金額	113	113	98	90	48	35	35	39	50	87	112	130	950
		単価	55	63	110	69	48	58	63	74	65	55	48	43	58
	県内分	数量	2,042	1,704	176	759	901	166	0	0	0	434	2,036	2,989	11,207
		金額	113	104	14	44	43	8	0	0	0	23	97	130	575
		単価	55	61	81	57	48	46	-	-	-	52	47	43	51
地方等	総計	数量	1,078	1,005	216	161	212	95	75	80	128	291	699	1,314	5,352
		金額	48	60	20	11	8	5	5	6	10	17	32	48	271
		単価	45	59	93	71	38	58	70	78	75	60	46	37	51
	県内分	数量	1,039	981	167	97	181	22	1	1	1	124	620	1,270	4,505
		金額	46	57	14	6	7	1	0	0	0	6	28	46	212
		単価	44	59	86	62	37	46	105	149	113	51	45	36	47
合計	総計	数量	3,130	2,799	1,109	1,468	1,218	700	626	606	901	1,854	3,019	4,304	21,734
		金額	161	172	119	102	56	40	40	45	59	104	144	178	1,221
		単価	52	61	107	69	46	58	64	75	66	56	48	41	56
	県内分	数量	3,081	2,685	343	856	1,081	187	1	1	1	559	2,656	4,258	15,712
		金額	158	161	29	50	50	9	0	0	0	29	124	176	786
		単価	51	60	83	58	46	46	105	149	113	52	47	41	50

ほうれんそう

区分		1月	2月	3月	4月	5月	6月	7月	8月	9月	10月	11月	12月	合計	
中央	総計	数量	53	65	72	73	69	51	43	27	35	66	62	55	670
		金額	33	34	30	30	37	28	28	21	29	36	30	35	370
		単価	632	523	421	407	542	544	641	764	823	551	478	636	552
	県内分	数量	33	51	51	59	53	31	12	3	5	25	29	29	380
		金額	20	27	22	25	29	16	7	2	4	13	14	20	200
		単価	622	537	442	422	542	540	623	571	766	525	486	684	528
地方等	総計	数量	46	55	61	63	39	16	10	17	9	33	54	46	449
		金額	16	19	16	16	12	7	6	5	6	12	16	18	149
		単価	357	347	266	251	304	407	586	297	663	367	294	393	332
	県内分	数量	41	51	53	56	34	10	1	0	0	20	45	38	350
		金額	14	18	14	13	10	4	1	0	0	7	13	14	107
		単価	349	345	258	243	281	351	473	514	666	327	281	378	305
合計	総計	数量	99	120	132	137	108	67	53	44	44	99	117	101	1,120
		金額	50	53	46	46	49	35	33	26	35	48	46	53	519
		単価	504	443	350	335	455	511	631	584	789	489	392	526	464
	県内分	数量	74	102	104	114	87	41	13	4	6	45	74	67	730
		金額	35	45	36	38	38	20	8	2	4	20	27	34	307
		単価	470	441	347	335	440	493	608	563	761	437	363	511	421

キャベツ

区分		1月	2月	3月	4月	5月	6月	7月	8月	9月	10月	11月	12月	合計	
中央	総計	数量	2,823	2,883	2,716	2,210	3,810	2,301	1,648	1,619	1,406	1,418	2,235	2,637	27,708
		金額	263	312	240	209	296	126	109	122	100	77	96	170	2,120
		単価	93	108	89	95	78	55	66	76	71	54	43	64	77
	県内分	数量	2,778	2,837	2,626	2,027	3,440	1,117	55	209	2	353	1,758	2,357	19,557
		金額	259	305	231	186	265	53	3	15	0	18	75	152	1,561
		単価	93	107	88	92	77	48	46	74	49	51	42	65	80
地方等	総計	数量	1,237	1,522	1,071	1,335	2,759	1,093	404	364	393	815	1,058	899	12,949
		金額	109	157	88	104	192	53	28	28	28	36	39	53	915
		単価	88	103	82	78	70	49	70	77	72	44	37	59	71
	県内分	数量	1,218	1,498	1,016	1,289	2,723	998	72	20	30	619	1,012	861	11,356
		金額	107	154	82	99	189	47	4	1	2	26	36	50	796
		単価	88	103	81	77	69	47	51	54	58	41	36	58	70
合計	総計	数量	4,061	4,404	3,787	3,546	6,569	3,394	2,052	1,983	1,799	2,233	3,293	3,536	40,656
		金額	371	469	328	313	488	179	137	151	128	113	135	223	3,035
		単価	91	106	87	88	74	53	67	76	71	51	41	63	75
	県内分	数量	3,996	4,335	3,642	3,316	6,163	2,116	128	229	31	971	2,770	3,218	30,914
		金額	366	459	313	285	453	100	6	17	2	43	111	203	2,357
		単価	92	106	86	86	74	47	49	72	57	45	40	63	76

(注) ラウンドの関係で合計が合わない場合がある。

深ねぎ

数量 (t), 金額 (百万円), 単価 (円/kg)

区分		1月	2月	3月	4月	5月	6月	7月	8月	9月	10月	11月	12月	合計	
中央	総計	数量	305	274	250	187	153	167	104	123	137	174	217	336	2,426
		金額	95	98	75	49	58	52	37	43	51	67	81	115	820
		単価	312	357	301	260	378	312	352	350	370	385	372	343	338
	県内分	数量	259	244	221	163	106	137	37	12	5	6	69	240	1,499
		金額	81	88	67	42	40	42	11	3	2	2	26	84	488
		単価	312	362	302	258	376	306	292	300	300	376	371	351	325
地方等	総計	数量	112	71	49	27	23	31	19	20	20	31	69	117	591
		金額	26	20	11	7	8	9	6	7	8	12	19	30	163
		単価	235	276	226	237	355	281	339	347	379	374	281	260	276
	県内分	数量	109	68	47	24	19	28	13	10	8	15	60	111	511
		金額	25	19	10	5	6	8	4	3	2	5	16	28	133
		単価	233	273	222	221	340	279	305	288	276	332	274	256	260
合計	総計	数量	417	346	299	214	176	198	123	143	157	205	286	453	3,017
		金額	122	118	86	55	66	61	43	50	58	79	100	146	983
		単価	291	341	289	257	375	307	350	350	371	383	350	322	326
	県内分	数量	368	313	267	186	125	165	50	21	13	21	129	351	2,010
		金額	106	107	77	47	46	50	15	6	4	7	42	113	620
		単価	289	342	288	253	370	302	295	295	286	344	326	321	309

レタス

区分		1月	2月	3月	4月	5月	6月	7月	8月	9月	10月	11月	12月	合計	
中央	総計	数量	880	657	885	803	1,009	698	869	822	935	1,117	1,143	1,113	10,931
		金額	168	183	208	105	129	105	95	105	114	151	164	315	1,843
		単価	191	278	235	131	128	151	109	128	122	135	144	283	169
	県内分	数量	350	218	192	106	32	8	0	0	0	13	111	397	1,427
		金額	54	46	35	11	4	1	1	0	0	2	17	86	256
		単価	153	213	182	103	113	131	2,263	1,013	2,916	123	150	216	179
地方等	総計	数量	54	51	83	93	91	70	111	100	101	94	63	67	980
		金額	12	15	18	12	12	11	13	15	14	14	10	20	164
		単価	220	282	214	131	129	153	120	151	135	146	156	294	168
	県内分	数量	24	30	42	30	21	7	4	2	2	9	11	34	216
		金額	4	7	8	3	2	1	0	0	0	1	1	8	37
		単価	168	237	192	106	102	94	105	133	144	111	133	245	171
合計	総計	数量	934	708	968	896	1,100	768	980	922	1,036	1,211	1,206	1,180	11,910
		金額	180	197	226	117	141	116	108	120	128	165	174	335	2,008
		単価	193	279	233	131	128	151	111	130	124	136	144	284	169
	県内分	数量	374	248	234	137	53	14	4	3	2	22	122	431	1,643
		金額	58	54	43	14	6	2	1	1	1	3	18	94	293
		単価	154	216	184	104	109	114	239	274	326	118	149	218	178

きゅうり

区分		1月	2月	3月	4月	5月	6月	7月	8月	9月	10月	11月	12月	合計	
中央	総計	数量	515	421	386	463	607	440	515	541	484	407	335	504	5,617
		金額	190	149	143	99	106	64	118	126	114	108	104	245	1,565
		単価	370	353	371	214	175	145	228	232	236	265	311	486	279
	県内分	数量	443	337	242	331	471	299	151	85	95	56	178	424	3,112
		金額	158	111	77	68	78	35	29	16	19	14	55	202	862
		単価	356	329	319	204	166	118	192	194	203	254	307	476	277
地方等	総計	数量	115	107	109	160	233	186	171	192	201	166	121	105	1,866
		金額	37	35	39	33	36	22	32	38	44	38	33	41	427
		単価	321	329	354	205	153	116	188	197	218	228	272	391	229
	県内分	数量	102	87	83	109	180	152	136	126	144	104	86	93	1,403
		金額	31	27	27	21	26	17	24	24	29	21	21	35	303
		単価	306	310	325	191	144	110	179	187	202	204	249	374	216
合計	総計	数量	630	528	495	624	840	626	686	733	684	573	456	609	7,483
		金額	227	184	182	132	142	85	150	163	158	146	137	286	1,992
		単価	361	348	367	211	169	136	218	223	230	255	300	470	266
	県内分	数量	545	424	325	440	652	451	287	211	239	160	264	517	4,515
		金額	189	138	104	88	104	52	53	40	48	35	76	237	1,165
		単価	347	325	321	201	160	115	186	190	202	222	288	457	258

## かぼちゃ

数量 (t), 金額 (百万円), 単価 (円/kg)

区分		1月	2月	3月	4月	5月	6月	7月	8月	9月	10月	11月	12月	合計	
中央	総計	数量	137	206	239	184	258	244	227	188	204	193	204	231	2,513
		金額	16	20	24	35	45	30	28	23	23	20	21	27	313
		単価	120	96	102	189	174	123	125	124	115	103	103	118	125
	県内分	数量	10	4	0	4	139	218	224	34	3	1	15	114	765
		金額	2	1	0	1	24	26	28	4	0	0	2	15	103
		単価	203	228	74	263	173	121	125	107	85	123	112	131	134
地方等	総計	数量	39	65	62	59	183	410	189	61	54	68	72	130	1,392
		金額	5	7	7	12	33	51	18	5	6	7	8	12	172
		単価	128	105	116	203	181	125	93	87	114	106	107	95	123
	県内分	数量	20	11	4	13	146	397	180	36	9	12	43	113	984
		金額	2	2	1	3	26	49	17	2	1	1	4	10	118
		単価	114	141	150	218	180	124	92	58	64	80	98	91	119
合計	総計	数量	177	271	300	243	441	655	416	249	258	260	276	360	3,905
		金額	21	27	31	47	78	81	46	29	30	27	29	39	485
		単価	122	98	105	192	177	124	110	115	115	104	104	110	124
	県内分	数量	30	15	5	17	285	615	405	69	12	12	58	227	1,749
		金額	4	2	1	4	50	76	45	6	1	1	6	25	220
		単価	143	163	146	228	177	123	110	82	70	83	102	111	126

## なす

区分		1月	2月	3月	4月	5月	6月	7月	8月	9月	10月	11月	12月	合計	
中央	総計	数量	76	80	111	144	203	185	208	261	229	208	142	94	1,941
		金額	31	28	35	38	44	46	56	52	58	51	42	36	517
		単価	415	345	319	262	217	246	268	197	252	246	298	388	266
	県内分	数量	3	2	2	4	3	11	15	19	9	14	8	3	93
		金額	1	1	0	1	1	2	3	3	2	5	3	1	23
		単価	452	327	280	249	183	199	220	138	202	315	388	402	243
地方等	総計	数量	16	23	32	43	76	68	80	102	66	61	34	24	625
		金額	6	7	9	10	14	14	16	15	15	13	8	7	133
		単価	356	298	265	244	182	204	204	146	222	204	242	313	213
	県内分	数量	7	10	14	16	27	36	40	59	26	25	17	11	288
		金額	2	3	3	4	5	6	7	7	4	4	4	3	52
		単価	318	276	248	237	167	178	173	114	165	176	204	304	182
合計	総計	数量	92	103	144	187	279	253	288	363	294	270	176	117	2,567
		金額	37	35	44	48	58	59	72	66	72	64	51	44	650
		単価	405	334	307	258	208	235	250	183	245	236	287	373	253
	県内分	数量	10	12	16	20	30	47	54	78	36	40	25	13	380
		金額	4	3	4	5	5	9	10	9	6	9	7	4	75
		単価	353	284	251	240	169	183	185	120	174	227	261	324	196

## トマト

区分		1月	2月	3月	4月	5月	6月	7月	8月	9月	10月	11月	12月	合計	
中央	総計	数量	195	244	283	268	390	384	464	643	482	398	298	260	4,310
		金額	69	93	125	113	113	97	134	188	186	202	133	98	1,551
		単価	352	380	442	421	289	252	289	293	386	507	447	378	360
	県内分	数量	73	136	171	157	231	178	17	1	2	9	30	37	1,042
		金額	26	51	73	64	65	43	4	0	1	5	14	14	360
		単価	353	376	427	407	283	242	222	312	319	539	469	375	345
地方等	総計	数量	69	80	107	126	198	202	111	118	85	70	63	75	1,304
		金額	25	31	45	47	59	44	33	43	42	40	30	31	470
		単価	358	385	417	375	299	216	301	369	488	575	486	410	361
	県内分	数量	31	49	80	85	139	150	51	7	2	5	10	26	635
		金額	12	19	32	33	43	31	13	2	1	3	6	11	207
		単価	390	396	405	394	307	207	253	298	485	561	579	439	326
合計	総計	数量	264	323	390	394	588	587	575	761	567	468	361	335	5,614
		金額	93	123	170	160	172	141	168	232	228	242	164	129	2,021
		単価	353	381	435	407	292	240	292	304	402	517	454	385	360
	県内分	数量	105	184	251	242	370	328	68	8	4	14	40	62	1,677
		金額	38	70	106	97	108	74	17	2	2	8	20	25	567
		単価	364	381	420	403	292	226	245	300	412	548	497	401	338

(注) ラウンドの関係で合計が合わない場合がある。

## ピーマン

数量 (t), 金額 (百万円), 単価 (円/kg)

区分		1月	2月	3月	4月	5月	6月	7月	8月	9月	10月	11月	12月	合計	
中央	総計	数量	154	129	153	170	185	139	170	197	165	205	236	165	2,067
		金額	85	98	117	73	49	34	51	33	42	47	46	71	745
		単価	555	759	762	430	265	242	298	168	254	230	194	431	360
	県内分	数量	148	121	141	163	170	42	6	6	11	91	202	162	1,263
		金額	82	92	108	70	44	6	1	1	3	23	42	69	541
		単価	552	763	764	431	257	140	246	198	256	252	206	427	428
地方等	総計	数量	36	37	43	49	61	62	35	39	34	36	42	41	514
		金額	18	25	28	21	18	12	10	8	9	9	9	15	182
		単価	494	672	651	438	294	195	284	194	269	255	222	365	353
	県内分	数量	33	33	37	41	49	48	18	13	14	23	33	34	375
		金額	15	21	24	17	13	8	4	2	3	5	6	11	131
		単価	465	648	631	421	273	169	238	169	238	215	189	327	349
合計	総計	数量	190	165	196	219	246	201	205	236	199	242	278	206	2,582
		金額	103	122	145	94	67	46	61	41	51	56	55	86	927
		単価	543	740	738	432	272	228	295	173	256	234	198	418	359
	県内分	数量	181	154	178	203	219	90	24	19	25	114	235	197	1,638
		金額	97	114	131	87	57	14	6	3	6	28	48	81	672
		単価	536	739	736	429	261	155	240	178	246	245	204	410	410

## さやいんげん

区分		1月	2月	3月	4月	5月	6月	7月	8月	9月	10月	11月	12月	合計	
中央	総計	数量	5	4	4	6	12	23	5	7	6	8	11	9	100
		金額	6	5	6	5	7	6	6	7	6	6	7	10	76
		単価	1,208	1,294	1,333	828	629	271	1,054	998	955	803	633	1,082	768
	県内分	数量	5	3	4	6	12	22	1	1	1	6	11	9	81
		金額	6	4	6	5	7	6	1	1	1	5	7	10	59
		単価	1,208	1,297	1,335	828	629	250	1,061	1,048	1,178	834	635	1,082	725
地方等	総計	数量	17	10	17	34	87	77	2	1	10	64	54	38	410
		金額	18	12	15	23	40	21	1	1	8	32	24	29	223
		単価	1,049	1,186	886	671	456	279	527	1,085	816	496	437	778	544
	県内分	数量	17	10	17	34	87	77	2	0	10	63	54	38	407
		金額	18	12	15	23	40	21	1	0	8	31	23	29	221
		単価	1,048	1,183	879	670	456	278	357	533	804	496	437	778	541
合計	総計	数量	22	14	21	41	98	100	8	8	16	71	65	47	510
		金額	24	17	21	28	47	28	7	8	14	38	30	39	300
		単価	1,087	1,214	979	696	476	277	902	1,006	868	530	470	835	588
	県内分	数量	22	13	21	41	98	99	2	1	11	70	64	47	489
		金額	24	16	20	28	47	27	1	1	9	37	30	39	279
		単価	1,086	1,212	973	695	476	272	542	925	842	527	470	836	572

## きぬさやえんどう

区分		1月	2月	3月	4月	5月	6月	7月	8月	9月	10月	11月	12月	合計	
中央	総計	数量	2	1	2	4	2	1	1	1	1	1	6	4	27
		金額	3	3	4	4	3	2	2	2	2	2	6	9	43
		単価	1,634	2,165	1,819	1,069	1,367	2,001	1,631	1,768	3,623	1,894	985	2,385	1,626
	県内分	数量	2	1	2	3	0	0	0	0	0	1	6	4	20
		金額	3	3	4	3	0	0	0	0	0	2	6	9	32
		単価	1,634	2,220	1,994	1,154	1,995	2,910	2,295	2,654	4,072	1,870	985	2,386	1,654
地方等	総計	数量	34	19	35	32	4	0	0	0	2	27	38	42	234
		金額	32	27	35	28	3	0	0	0	3	25	27	49	230
		単価	922	1,434	985	856	759	2,032	2,005	1,583	1,702	948	714	1,179	984
	県内分	数量	34	19	35	32	4	0	0	0	2	27	38	42	233
		金額	32	27	35	28	3	0	0	0	3	25	27	49	228
		単価	922	1,434	985	855	737	862	1,000	308	1,676	947	714	1,179	981
合計	総計	数量	36	20	38	36	6	1	1	1	2	28	44	46	260
		金額	35	30	39	32	6	2	2	2	5	28	33	59	273
		単価	958	1,487	1,037	879	950	2,005	1,691	1,740	2,272	988	751	1,283	1,049
	県内分	数量	36	20	37	35	4	0	0	0	2	28	44	46	252
		金額	35	30	39	31	4	0	0	0	3	28	33	59	261
		単価	958	1,488	1,037	878	806	2,505	2,240	2,267	1,845	986	750	1,283	1,033

実えんどう

数量 (t), 金額 (百万円), 単価 (円/kg)

区分		1月	2月	3月	4月	5月	6月	7月	8月	9月	10月	11月	12月	合計	
中央	総計	数量	2	1	2	7	4	0	0	0	0	0	1	18	
		金額	2	2	3	6	3	0	0	0	0	0	1	18	
		単価	1,002	1,379	1,514	821	874	474	-	-	-	930	1,290	1,227	1,002
	県内分	数量	2	1	2	7	4	0	0	0	0	0	0	1	18
		金額	2	2	3	6	3	0	0	0	0	0	1	1	18
		単価	1,002	1,379	1,514	821	904	1,357	-	-	-	930	1,290	1,227	1,023
地方等	総計	数量	9	5	8	19	16	1	0	0	1	10	16	85	
		金額	8	7	10	16	10	0	0	0	1	7	12	71	
		単価	932	1,257	1,166	853	637	800	851	503	977	783	686	742	834
	県内分	数量	8	5	8	19	16	0	0	0	1	10	16	84	
		金額	8	7	10	16	10	0	0	0	1	7	12	70	
		単価	937	1,256	1,165	851	635	798	935	531	1,167	783	687	744	834
合計	総計	数量	11	7	10	26	20	1	0	0	1	10	17	103	
		金額	10	9	13	22	14	1	0	0	1	7	13	89	
		単価	946	1,283	1,235	844	682	653	851	503	977	787	710	777	864
	県内分	数量	11	7	10	26	20	1	0	0	1	10	17	102	
		金額	10	8	13	22	13	0	0	0	1	7	13	88	
		単価	950	1,282	1,234	843	684	817	935	531	1,167	787	711	778	867

そらまめ

区分		1月	2月	3月	4月	5月	6月	7月	8月	9月	10月	11月	12月	合計	
中央	総計	数量	3	3	5	13	7	0	0	0	0	0	1	32	
		金額	3	3	5	10	3	0	0	0	0	0	0	1	25
		単価	963	1,222	1,089	718	423	806	671	-	-	-	1,336	1,648	792
	県内分	数量	3	3	5	13	7	0	0	0	0	0	0	1	32
		金額	3	3	5	10	3	0	0	0	0	0	0	1	25
		単価	963	1,222	1,089	718	424	1,608	394	-	-	-	1,336	1,648	794
地方等	総計	数量	3	5	7	29	23	0	0	0	0	0	2	69	
		金額	3	5	7	17	7	0	0	0	0	0	0	2	42
		単価	1,063	1,040	1,020	590	331	323	201	247	367	500	1,228	1,137	612
	県内分	数量	3	5	7	29	23	0	0	0	0	0	0	2	68
		金額	3	5	7	17	7	0	0	0	0	0	0	2	42
		単価	1,064	1,040	1,021	589	330	241	153	246	250	-	1,229	1,136	613
合計	総計	数量	5	8	12	42	30	0	0	0	0	0	3	101	
		金額	5	8	13	27	11	0	0	0	0	0	0	3	67
		単価	1,010	1,105	1,049	630	353	384	295	247	367	500	1,244	1,255	669
	県内分	数量	5	8	12	42	30	0	0	0	0	0	0	3	100
		金額	5	8	13	27	10	0	0	0	0	0	0	3	67
		単価	1,011	1,106	1,049	630	352	262	159	246	250	-	1,245	1,254	671

かんしょ

区分		1月	2月	3月	4月	5月	6月	7月	8月	9月	10月	11月	12月	合計	
中央	総計	数量	223	192	215	139	129	132	159	260	291	413	362	325	2,841
		金額	31	31	36	25	24	23	33	34	36	59	54	44	431
		単価	137	162	167	183	188	174	207	132	125	143	150	137	152
	県内分	数量	223	184	208	119	109	98	146	260	290	406	356	324	2,722
		金額	31	29	34	21	20	17	30	34	36	57	53	44	408
		単価	137	160	165	180	183	172	208	132	125	142	149	137	150
地方等	総計	数量	142	147	187	107	80	91	167	293	457	494	343	217	2,726
		金額	16	21	25	17	14	15	29	34	39	41	27	22	299
		単価	113	145	131	154	174	160	175	115	85	82	79	103	110
	県内分	数量	127	127	162	87	58	67	155	281	444	480	328	200	2,516
		金額	13	17	19	12	9	10	26	31	36	38	25	20	257
		単価	104	135	120	141	154	146	169	110	82	80	75	99	102
合計	総計	数量	366	339	402	246	209	223	326	553	748	907	705	542	5,567
		金額	47	53	60	42	38	38	62	68	75	100	82	67	731
		単価	127	155	150	170	183	168	190	123	101	110	116	123	131
	県内分	数量	351	310	370	206	166	165	300	541	733	886	684	525	5,238
		金額	44	46	54	34	29	27	56	65	73	96	78	64	665
		単価	125	150	145	164	173	162	188	120	99	108	114	122	127

(注) ラウンドの関係で合計が合わない場合がある。

ぼれいしよ

数量 (t), 金額 (百万円), 単価 (円/kg)

区分		1月	2月	3月	4月	5月	6月	7月	8月	9月	10月	11月	12月	合計	
中央	総計	数量	667	803	1,065	952	801	695	374	491	717	792	733	726	8,817
		金額	71	125	197	172	78	43	27	48	57	65	62	61	1,007
		単価	106	156	185	181	97	62	72	99	79	82	85	85	114
	県内分	数量	159	573	994	948	691	146	21	9	31	2	13	47	3,634
		金額	18	99	188	171	68	8	1	0	1	0	1	3	558
		単価	110	172	190	181	99	52	37	16	48	32	58	58	154
地方等	総計	数量	174	207	253	447	693	215	149	135	165	188	244	265	3,135
		金額	19	28	48	73	52	12	10	13	18	20	23	20	333
		単価	108	134	188	163	75	56	65	94	107	107	93	74	106
	県内分	数量	106	148	220	429	675	183	93	44	17	14	94	202	2,225
		金額	10	19	42	69	50	9	5	2	1	1	7	12	229
		単価	95	126	192	162	74	51	51	55	74	89	77	59	103
合計	総計	数量	842	1,011	1,318	1,399	1,494	909	523	626	882	980	977	990	11,952
		金額	89	153	245	245	130	55	36	61	74	85	85	81	1,340
		単価	106	152	186	175	87	61	70	97	84	87	87	82	112
	県内分	数量	265	721	1,214	1,377	1,366	329	114	53	47	16	107	249	5,859
		金額	28	117	231	241	118	17	6	3	3	1	8	15	786
		単価	104	163	190	175	86	52	48	48	58	83	75	59	134

さといも

区分		1月	2月	3月	4月	5月	6月	7月	8月	9月	10月	11月	12月	合計	
中央	総計	数量	29	29	34	19	14	15	18	40	54	46	43	62	402
		金額	7	7	8	5	5	5	5	12	11	7	7	9	87
		単価	235	247	228	274	339	348	257	296	202	149	163	143	216
	県内分	数量	26	26	29	17	12	12	15	34	48	43	38	59	358
		金額	6	6	7	5	4	5	4	11	10	6	6	8	79
		単価	237	253	238	292	378	394	281	316	207	150	165	143	222
地方等	総計	数量	60	67	72	35	13	7	77	92	120	109	84	105	842
		金額	11	11	14	7	4	3	17	20	20	13	11	12	143
		単価	178	166	196	193	268	377	225	220	168	120	130	117	170
	県内分	数量	57	64	70	33	11	5	74	85	115	103	80	92	789
		金額	10	11	14	6	3	2	16	19	19	12	10	12	134
		単価	178	165	196	194	266	381	222	223	167	118	131	126	170
合計	総計	数量	88	96	106	54	27	22	95	131	174	155	127	167	1,244
		金額	17	18	22	12	8	8	22	32	31	20	18	21	230
		単価	197	191	206	222	305	358	231	243	179	129	141	126	185
	県内分	数量	84	90	100	50	22	16	89	119	163	145	118	151	1,146
		金額	16	17	21	11	7	6	21	30	29	19	17	20	214
		単価	196	190	208	227	325	390	231	250	179	128	142	133	186

たまねぎ

区分		1月	2月	3月	4月	5月	6月	7月	8月	9月	10月	11月	12月	合計	
中央	総計	数量	1,067	1,182	1,194	926	1,203	1,064	1,101	1,102	1,351	1,505	1,275	1,275	14,245
		金額	93	105	114	98	104	116	147	148	131	111	86	90	1,342
		単価	87	88	95	105	86	109	134	134	97	74	68	70	94
	県内分	数量	2	14	154	99	18	6	0	1	1,187	0	0	22	1,504
		金額	1	3	21	13	1	0	0	0	114	0	0	2	154
		単価	279	190	135	131	55	56	200	184	96	-	243	73	103
地方等	総計	数量	235	313	484	330	229	208	197	227	270	265	233	253	3,243
		金額	25	33	53	34	19	24	27	33	32	25	19	21	346
		単価	107	107	109	104	82	116	136	146	118	93	82	84	107
	県内分	数量	8	53	264	193	109	30	18	2	2	1	1	2	684
		金額	1	6	30	19	7	3	3	0	0	0	0	0	70
		単価	98	115	115	98	69	106	138	154	143	101	92	125	103
合計	総計	数量	1,302	1,495	1,678	1,256	1,432	1,272	1,297	1,329	1,620	1,769	1,508	1,529	17,488
		金額	118	138	167	132	122	140	174	181	163	136	105	111	1,687
		単価	91	92	99	105	85	110	134	136	100	77	70	73	96
	県内分	数量	10	67	418	292	127	36	18	3	1,189	1	2	24	2,188
		金額	1	9	51	32	8	4	3	0	114	0	0	2	225
		単価	136	130	122	109	67	98	138	164	96	101	106	77	103



[果実]

温州みかん

数量 (t), 金額 (百万円), 単価 (円/kg)

区分		1月	2月	3月	4月	5月	6月	7月	8月	9月	10月	11月	12月	合計	
中央	総計	数量	343	185	71	8	8	42	156	146	238	564	665	687	3,114
		金額	62	37	13	4	9	29	107	90	66	54	75	97	642
		単価	181	197	179	482	1,128	677	686	618	277	96	112	142	206
	県内分	数量	92	40	15	0	0	0	42	35	92	257	263	269	1,105
		金額	14	7	2	0	0	0	34	19	16	28	31	38	190
		単価	155	171	166	132	-	-	808	559	178	108	117	142	172
地方等	総計	数量	258	178	95	17	3	12	53	81	247	585	587	524	2,640
		金額	40	31	16	3	2	9	37	43	41	56	55	65	398
		単価	154	173	173	189	735	752	693	532	166	96	94	123	151
	県内分	数量	141	89	53	13	1	3	40	61	117	327	336	319	1,500
		金額	21	15	9	2	0	3	28	31	18	36	31	36	229
		単価	150	173	167	173	150	804	694	503	158	109	91	112	153
合計	総計	数量	601	363	167	24	11	54	209	227	485	1,149	1,253	1,210	5,753
		金額	102	67	29	7	11	38	144	134	107	110	130	162	1,040
		単価	169	186	175	282	1,026	693	688	588	220	96	104	134	181
	県内分	数量	233	129	68	13	1	3	82	95	209	584	599	588	2,605
		金額	35	22	11	2	0	3	62	50	35	63	61	74	420
		単価	152	173	167	172	150	804	753	523	167	109	102	126	161

ぼんかん

区分		1月	2月	3月	4月	5月	6月	7月	8月	9月	10月	11月	12月	合計
中央	総計	数量	173	92	12	1	0	0	0	0	0	8	349	634
		金額	26	18	2	0	0	0	0	0	0	2	103	151
		単価	149	192	178	130	-	-	-	-	-	-	322	296
	県内分	数量	170	60	0	0	0	0	0	0	0	8	348	586
		金額	26	12	0	0	0	0	0	0	0	2	103	143
		単価	150	195	84	-	-	-	-	-	-	-	322	296
地方等	総計	数量	181	84	16	1	0	0	0	0	0	7	269	558
		金額	14	9	2	0	0	0	0	0	0	1	65	92
		単価	78	110	114	119	217	-	100	-	-	-	199	242
	県内分	数量	158	76	14	1	0	0	0	0	0	6	236	491
		金額	12	8	2	0	0	0	0	0	0	1	61	84
		単価	79	105	116	112	-	-	-	-	-	-	204	257
合計	総計	数量	354	176	28	2	0	0	0	0	0	14	618	1,192
		金額	40	27	4	0	0	0	0	0	0	4	168	243
		単価	113	153	142	122	217	-	100	-	-	-	264	272
	県内分	数量	328	136	14	1	0	0	0	0	0	14	584	1,077
		金額	38	20	2	0	0	0	0	0	0	4	164	227
		単価	116	145	115	112	-	-	-	-	-	-	269	281

甘夏みかん

区分		1月	2月	3月	4月	5月	6月	7月	8月	9月	10月	11月	12月	合計	
中央	総計	数量	1	6	23	40	57	19	4	1	0	0	0	152	
		金額	0	1	3	5	7	2	0	0	0	0	0	0	18
		単価	103	127	120	115	125	101	68	56	-	-	16	50	116
	県内分	数量	0	2	6	31	51	19	4	1	0	0	0	0	114
		金額	0	0	1	4	7	2	0	0	0	0	0	0	14
		単価	42	187	181	122	128	101	68	63	-	-	16	24	123
地方等	総計	数量	2	6	18	42	60	35	9	2	0	0	4	177	
		金額	0	0	1	4	6	4	1	0	0	0	0	0	17
		単価	97	83	80	98	104	107	102	43	-	180	150	88	99
	県内分	数量	1	5	16	39	55	33	9	2	0	0	4	163	
		金額	0	0	1	4	6	4	1	0	0	0	0	0	16
		単価	93	75	71	93	104	107	100	48	-	-	-	87	97
合計	総計	数量	2	12	42	82	117	54	13	3	0	0	4	329	
		金額	0	1	4	9	13	6	1	0	0	0	0	0	35
		単価	99	106	102	106	114	105	91	47	-	180	61	85	107
	県内分	数量	1	6	22	70	106	53	13	2	0	0	4	277	
		金額	0	1	2	7	12	6	1	0	0	0	0	0	30
		単価	90	105	101	106	116	105	90	52	-	-	16	86	107

(注) ラウンドの関係で合計が合わない場合がある。

いよかん

数量 (t), 金額 (百万円), 単価 (円/kg)

区分		1月	2月	3月	4月	5月	6月	7月	8月	9月	10月	11月	12月	合計	
中央	総計	数量	40	105	64	3	0	0	0	0	0	0	0	0	211
		金額	9	19	10	0	0	0	0	0	0	0	0	0	39
		単価	234	182	152	112	-	-	-	-	-	-	-	63	182
	県内分	数量	0	0	4	2	0	0	0	0	0	0	0	0	6
		金額	0	0	1	0	0	0	0	0	0	0	0	0	1
		単価	64	70	130	124	-	-	-	-	-	-	-	63	127
地方等	総計	数量	7	13	9	2	0	0	0	0	0	0	0	0	30
		金額	1	2	1	0	0	0	0	0	0	0	0	0	4
		単価	161	139	135	93	-	-	-	-	-	-	80	80	139
	県内分	数量	2	4	4	1	0	0	0	0	0	0	0	0	12
		金額	0	0	0	0	0	0	0	0	0	0	0	0	1
		単価	67	75	76	72	-	-	-	-	-	-	80	80	74
合計	総計	数量	47	118	72	5	0	0	0	0	0	0	0	0	242
		金額	10	21	11	0	0	0	0	0	0	0	0	0	43
		単価	223	178	150	103	-	-	-	-	-	-	80	77	177
	県内分	数量	2	4	8	3	0	0	0	0	0	0	0	0	17
		金額	0	0	1	0	0	0	0	0	0	0	0	0	2
		単価	66	75	103	102	-	-	-	-	-	-	80	77	91

たんかん

区分		1月	2月	3月	4月	5月	6月	7月	8月	9月	10月	11月	12月	合計	
中央	総計	数量	5	228	241	62	0	0	2	0	0	0	0	0	538
		金額	2	100	82	14	0	0	0	0	0	0	0	0	198
		単価	379	438	341	231	307	-	63	-	-	-	-	-	369
	県内分	数量	5	228	241	62	0	0	2	0	0	0	0	0	538
		金額	2	100	82	14	0	0	0	0	0	0	0	0	198
		単価	379	438	341	231	307	-	63	-	-	-	-	-	369
地方等	総計	数量	1	181	207	46	1	0	0	0	0	0	0	0	435
		金額	0	85	60	8	0	0	0	0	0	0	0	0	153
		単価	355	467	289	169	131	-	-	-	-	-	-	300	350
	県内分	数量	1	181	204	44	1	0	0	0	0	0	0	0	430
		金額	0	85	59	7	0	0	0	0	0	0	0	0	151
		単価	355	468	289	166	124	-	-	-	-	-	-	300	351
合計	総計	数量	6	409	448	107	1	0	2	0	0	0	0	0	974
		金額	2	185	142	22	0	0	0	0	0	0	0	0	351
		単価	376	451	317	204	168	-	63	-	-	-	-	300	361
	県内分	数量	6	409	445	105	1	0	2	0	0	0	0	0	968
		金額	2	184	141	21	0	0	0	0	0	0	0	0	350
		単価	376	451	317	204	165	-	63	-	-	-	-	300	361

りんご

区分		1月	2月	3月	4月	5月	6月	7月	8月	9月	10月	11月	12月	合計	
中央	総計	数量	227	251	237	225	197	164	132	132	284	457	354	394	3,053
		金額	78	90	91	88	83	72	67	76	84	103	85	100	1,020
		単価	344	361	386	392	421	442	511	577	297	225	241	255	334
	県内分	数量	0	0	0	0	0	0	0	0	0	0	0	0	0
		金額	0	0	0	0	0	0	0	0	0	0	0	0	0
		単価	-	-	-	-	-	-	-	-	-	-	-	-	-
地方等	総計	数量	50	67	71	61	55	46	44	80	85	137	111	100	906
		金額	17	24	28	25	24	21	23	45	28	32	26	26	320
		単価	345	364	388	406	434	462	525	571	331	233	238	263	353
	県内分	数量	0	0	0	0	0	0	0	0	0	0	0	0	1
		金額	0	0	0	0	0	0	0	0	0	0	0	0	0
		単価	400	360	367	424	-	323	650	600	-	889	200	400	390
合計	総計	数量	278	318	308	286	252	209	176	212	368	594	464	494	3,960
		金額	96	115	119	113	107	93	90	122	112	135	112	127	1,340
		単価	344	361	386	395	424	446	514	574	305	227	240	256	338
	県内分	数量	0	0	0	0	0	0	0	0	0	0	0	0	1
		金額	0	0	0	0	0	0	0	0	0	0	0	0	0
		単価	400	360	367	424	-	323	650	600	-	889	200	400	390

なし

数量 (t), 金額 (百万円), 単価 (円/kg)

区分		1月	2月	3月	4月	5月	6月	7月	8月	9月	10月	11月	12月	合計	
中央	総計	数量	6	0	0	0	0	0	31	494	609	374	83	26	1,623
		金額	1	0	0	0	0	0	9	156	191	91	22	8	478
		単価	257	177	-	-	-	-	-	285	315	314	242	262	324
	県内分	数量	0	0	0	0	0	0	0	0	1	0	0	0	1
		金額	0	0	0	0	0	0	0	0	0	0	0	0	0
		単価	-	-	-	-	-	-	-	-	215	247	-	-	-
地方等	総計	数量	1	0	0	0	0	0	5	108	151	99	20	10	394
		金額	0	0	0	0	0	0	1	28	44	21	5	2	101
		単価	369	329	250	-	-	-	-	233	262	289	212	231	207
	県内分	数量	0	0	0	0	0	0	1	4	7	2	1	0	16
		金額	0	0	0	0	0	0	0	1	2	0	0	0	3
		単価	-	-	-	-	-	-	-	167	220	263	201	124	90
合計	総計	数量	7	0	0	0	0	0	36	602	761	473	103	36	2,018
		金額	2	0	0	0	0	0	10	184	235	111	26	10	579
		単価	273	291	250	-	-	-	-	278	305	309	236	256	291
	県内分	数量	0	0	0	0	0	0	1	4	8	2	1	0	17
		金額	0	0	0	0	0	0	0	1	2	0	0	0	4
		単価	-	-	-	-	-	-	-	167	219	262	201	124	90

かき

区分		1月	2月	3月	4月	5月	6月	7月	8月	9月	10月	11月	12月	合計	
中央	総計	数量	53	17	1	0	0	0	0	1	148	674	848	585	2,327
		金額	48	18	2	0	0	0	0	0	48	130	149	153	548
		単価	910	1,041	1,610	-	1,680	1,523	895	677	322	193	176	261	235
	県内分	数量	0	0	0	0	0	0	0	0	4	0	0	0	4
		金額	0	0	0	0	0	0	0	0	1	0	0	0	1
		単価	-	-	-	-	-	-	-	-	311	303	63	46	148
地方等	総計	数量	17	6	0	0	0	0	0	1	31	161	256	210	683
		金額	11	4	0	0	0	0	0	0	9	31	43	41	140
		単価	621	686	671	-	-	-	-	915	281	294	192	169	194
	県内分	数量	0	0	0	0	0	0	0	0	6	5	10	4	25
		金額	0	0	0	0	0	0	0	0	1	0	1	0	3
		単価	380	127	-	-	-	-	-	-	136	155	86	102	132
合計	総計	数量	70	23	2	0	0	0	0	1	179	835	1,104	795	3,010
		金額	59	22	2	0	0	0	0	1	57	161	192	194	687
		単価	838	945	1,312	-	1,680	1,523	898	501	317	193	174	244	228
	県内分	数量	0	0	0	0	0	0	0	0	9	5	10	4	29
		金額	0	0	0	0	0	0	0	0	2	0	1	1	4
		単価	380	127	-	-	-	-	-	-	176	212	85	100	133

びわ

区分		1月	2月	3月	4月	5月	6月	7月	8月	9月	10月	11月	12月	合計	
中央	総計	数量	0	0	1	6	13	3	0	0	0	0	0	0	24
		金額	0	0	2	7	12	2	0	0	0	0	0	0	23
		単価	-	3,174	1,172	1,044	939	788	-	-	-	-	-	-	963
	県内分	数量	0	0	1	6	13	3	0	0	0	0	0	0	23
		金額	0	0	2	6	12	2	0	0	0	0	0	0	22
		単価	-	3,081	1,170	1,033	934	755	-	-	-	-	-	-	957
地方等	総計	数量	0	0	1	4	9	0	0	0	0	0	0	0	15
		金額	0	0	1	3	6	0	0	0	0	0	0	0	11
		単価	-	1,000	830	794	625	548	500	-	-	500	-	-	687
	県内分	数量	0	0	1	4	9	0	0	0	0	0	0	0	15
		金額	0	0	1	3	6	0	0	0	0	0	0	0	10
		単価	-	1,000	830	791	617	495	-	-	-	-	-	-	680
合計	総計	数量	0	0	3	11	22	4	0	0	0	0	0	0	39
		金額	0	0	3	10	18	3	0	0	0	0	0	0	33
		単価	-	2,859	1,010	943	807	755	500	-	-	500	-	-	854
	県内分	数量	0	0	3	10	22	3	0	0	0	0	0	0	38
		金額	0	0	3	10	17	2	0	0	0	0	0	0	32
		単価	-	2,765	1,007	934	800	716	-	-	-	-	-	-	845

(注) ラウンドの関係で合計が合わない場合がある。

## うめ

数量 (t), 金額 (百万円), 単価 (円/kg)

区分		1月	2月	3月	4月	5月	6月	7月	8月	9月	10月	11月	12月	合計	
中央	総計	数量	0	0	0	0	42	204	0	0	0	0	0	0	246
		金額	0	0	0	0	13	61	0	0	0	0	0	0	73
		単価	-	-	-	105	302	297	289	-	-	-	-	-	-
	県内分	数量	0	0	0	0	21	22	0	0	0	0	0	0	44
		金額	0	0	0	0	5	6	0	0	0	0	0	0	11
		単価	-	-	-	105	213	281	-	-	-	-	-	-	-
地方等	総計	数量	0	0	0	0	44	38	1	0	0	0	0	0	83
		金額	0	0	0	0	6	8	0	0	0	0	0	0	14
		単価	-	280	452	413	145	204	271	111	278	377	267	455	174
	県内分	数量	0	0	0	0	42	26	0	0	0	0	0	0	68
		金額	0	0	0	0	6	5	0	0	0	0	0	0	11
		単価	-	500	452	413	141	184	349	111	278	377	267	455	159
合計	総計	数量	0	0	0	0	86	242	1	0	0	0	0	0	329
		金額	0	0	0	0	19	68	0	0	0	0	0	0	88
		単価	-	280	452	386	221	283	277	111	278	377	267	455	267
	県内分	数量	0	0	0	0	63	48	0	0	0	0	0	0	111
		金額	0	0	0	0	10	11	0	0	0	0	0	0	22
		単価	-	500	452	386	165	230	349	111	278	377	267	455	194

## バナナ

区分		1月	2月	3月	4月	5月	6月	7月	8月	9月	10月	11月	12月	合計	
中央	総計	数量	334	298	388	348	369	360	364	339	317	337	300	272	4,026
		金額	43	39	55	50	53	50	49	45	40	42	38	32	537
		単価	128	132	141	144	145	139	135	131	127	126	126	118	133
	県内分	数量	0	0	0	1	1	0	0	0	0	0	0	0	2
		金額	0	0	0	0	0	0	0	0	0	0	0	0	0
		単価	-	210	210	211	140	-	-	-	79	-	-	-	-
地方等	総計	数量	199	195	249	244	274	292	279	260	249	269	270	212	2,990
		金額	24	26	34	36	41	40	39	36	34	34	29	24	399
		単価	121	133	137	148	152	138	140	137	136	128	108	115	133
	県内分	数量	0	0	0	1	1	1	2	3	3	1	0	0	12
		金額	0	0	0	0	0	0	1	1	1	0	0	0	5
		単価	186	319	239	183	321	212	477	438	416	548	504	938	385
合計	総計	数量	533	493	638	592	643	651	643	599	566	605	570	484	7,017
		金額	67	65	89	86	95	90	88	80	74	77	67	57	935
		単価	125	132	139	146	148	139	137	134	131	127	118	117	133
	県内分	数量	0	0	1	2	1	1	2	3	3	1	0	0	14
		金額	0	0	0	0	0	0	1	1	1	0	0	0	5
		単価	186	273	225	195	237	212	477	438	390	548	504	938	354

## いちご

区分		1月	2月	3月	4月	5月	6月	7月	8月	9月	10月	11月	12月	合計	
中央	総計	数量	105	120	197	188	81	16	3	3	3	4	13	71	803
		金額	139	158	191	135	64	14	5	4	5	6	22	151	893
		単価	1,317	1,317	970	718	789	870	1,563	1,620	1,578	1,640	1,685	2,136	1,112
	県内分	数量	72	82	136	127	58	14	1	0	0	0	9	50	547
		金額	95	107	132	92	46	12	1	0	0	0	14	106	604
		単価	1,310	1,316	973	724	794	835	1,951	-	-	2,272	1,640	2,119	1,105
地方等	総計	数量	40	49	85	68	22	1	0	0	0	0	4	33	302
		金額	47	57	72	45	16	1	0	0	0	0	6	46	290
		単価	1,170	1,172	843	660	706	695	778	1,313	1,471	1,917	1,457	1,414	959
	県内分	数量	35	43	75	58	19	1	0	0	0	0	4	28	262
		金額	40	49	62	37	13	0	0	0	0	0	5	36	243
		単価	1,134	1,139	826	643	697	697	778	1,000	-	1,957	1,400	1,296	927
合計	総計	数量	146	169	282	256	103	17	3	3	3	4	17	103	1,106
		金額	186	216	263	180	79	15	5	5	5	6	28	197	1,183
		単価	1,277	1,275	932	703	771	860	1,558	1,577	1,578	1,642	1,630	1,908	1,070
	県内分	数量	108	124	211	185	76	15	1	0	0	0	12	78	809
		金額	135	156	194	129	59	12	1	0	0	0	19	142	847
		単価	1,252	1,255	921	698	770	828	1,913	1,000	-	2,126	1,567	1,824	1,047

## メロン

数量 (t), 金額 (百万円), 単価 (円/kg)

区分		1月	2月	3月	4月	5月	6月	7月	8月	9月	10月	11月	12月	合計	
中央	総計	数量	39	38	58	118	264	262	187	176	104	79	58	124	1,508
		金額	32	40	55	58	102	69	68	65	31	24	28	63	637
		単価	827	1,062	939	495	386	265	365	370	297	302	483	508	422
	県内分	数量	23	28	33	80	177	161	22	3	0	0	2	77	607
		金額	21	31	39	40	68	39	8	2	0	0	1	39	288
		単価	901	1,098	1,190	501	382	241	382	562	-	410	578	506	474
地方等	総計	数量	4	4	4	29	94	112	79	53	18	13	11	33	454
		金額	3	3	4	13	36	34	28	20	6	5	6	17	176
		単価	788	834	993	461	388	303	352	373	350	369	504	529	388
	県内分	数量	2	2	2	20	64	83	43	15	0	0	0	23	255
		金額	1	2	2	8	23	25	14	4	0	0	0	12	92
		単価	755	731	1,217	385	364	296	328	281	424	420	370	530	360
合計	総計	数量	43	42	63	147	358	373	267	229	122	93	70	157	1,962
		金額	36	43	59	72	138	103	96	85	37	29	34	80	813
		単価	824	1,040	943	488	386	277	361	370	305	312	486	513	414
	県内分	数量	25	30	35	100	241	244	65	18	0	1	3	100	862
		金額	22	32	42	48	91	63	22	6	0	0	2	51	380
		単価	892	1,070	1,192	477	377	260	347	325	424	415	555	511	441

## すいか

区分		1月	2月	3月	4月	5月	6月	7月	8月	9月	10月	11月	12月	合計	
中央	総計	数量	1	4	10	64	324	506	722	585	60	15	7	5	2,305
		金額	0	1	3	21	85	80	109	88	10	3	1	1	403
		単価	331	292	314	331	261	158	150	151	173	197	186	169	175
	県内分	数量	0	0	0	10	136	363	378	316	6	0	0	0	1,209
		金額	0	0	0	3	37	56	48	37	0	0	0	0	182
		単価	-	-	-	341	269	155	128	118	55	-	-	-	151
地方等	総計	数量	1	1	2	19	119	217	358	317	25	4	3	2	1,066
		金額	0	0	1	6	32	42	51	48	3	1	0	0	186
		単価	149	363	343	343	272	195	143	152	122	123	170	145	174
	県内分	数量	0	0	0	5	65	156	255	223	10	1	0	0	716
		金額	0	0	0	2	19	31	35	31	1	0	0	0	119
		単価	-	-	-	379	285	202	137	140	78	99	56	-	167
合計	総計	数量	2	5	11	83	443	723	1,080	902	85	20	10	7	3,371
		金額	1	2	4	28	117	122	160	137	13	4	2	1	589
		単価	237	306	319	334	264	169	148	151	159	181	182	162	175
	県内分	数量	0	0	0	15	202	519	633	539	16	1	0	0	1,925
		金額	0	0	0	5	55	88	83	69	1	0	0	0	302
		単価	-	-	-	355	274	169	132	128	70	99	56	-	157

(注) ラウンドの関係で合計が合わない場合がある。

## (平成25年)

## [野菜]

## だいこん

数量 (t), 金額 (百万円), 単価 (円/kg)

区分		1月	2月	3月	4月	5月	6月	7月	8月	9月	10月	11月	12月	合計	
中央	総計	数量	2,135	2,154	2,317	1,863	1,657	848	829	860	788	1,282	2,020	2,512	19,264
		金額	136	132	110	109	80	68	88	98	125	140	141	152	1,379
		単価	63	61	48	59	48	80	106	114	159	109	70	60	72
	県内分	数量	2,132	2,153	2,314	1,857	1,614	577	20	0	6	671	1,954	2,512	15,810
		金額	135	132	110	109	78	38	1	0	1	66	135	152	957
		単価	63	61	48	59	48	67	58	-	91	98	69	60	61
地方等	総計	数量	541	624	515	495	475	175	152	159	158	302	512	615	4,724
		金額	33	36	24	24	21	13	18	21	27	35	34	38	324
		単価	62	58	47	48	45	75	117	131	171	115	67	61	69
	県内分	数量	533	618	499	475	441	112	6	2	8	121	424	582	3,821
		金額	33	36	23	22	19	7	0	0	1	12	26	35	214
		単価	61	57	46	47	44	60	88	129	123	95	62	60	56
合計	総計	数量	2,676	2,778	2,832	2,357	2,132	1,023	981	1,019	946	1,584	2,532	3,127	23,988
		金額	169	168	135	133	102	81	106	119	152	175	175	189	1,703
		単価	63	60	48	56	48	79	108	117	161	110	69	61	71
	県内分	数量	2,665	2,771	2,813	2,332	2,056	689	26	2	14	791	2,379	3,094	19,631
		金額	168	167	133	131	97	45	2	0	1	77	161	186	1,171
		単価	63	60	47	56	47	66	65	129	109	98	68	60	60

## にんじん

区分		1月	2月	3月	4月	5月	6月	7月	8月	9月	10月	11月	12月	合計	
中央	総計	数量	1,055	1,520	1,972	882	623	682	629	656	632	771	741	742	10,905
		金額	116	159	179	88	62	72	79	107	92	114	126	106	1,301
		単価	110	105	91	100	100	106	126	164	146	147	171	142	119
	県内分	数量	556	1,395	1,953	563	4	23	5	0	0	0	13	122	4,632
		金額	55	142	178	48	0	2	0	0	0	0	2	16	444
		単価	99	102	91	85	46	85	57	-	-	-	159	135	96
地方等	総計	数量	262	313	351	311	216	167	148	149	185	227	185	241	2,756
		金額	25	33	34	30	23	17	22	29	33	38	36	33	353
		単価	95	104	97	95	106	102	151	196	176	168	196	136	128
	県内分	数量	192	249	284	222	48	16	5	5	2	13	19	119	1,172
		金額	16	24	27	18	5	2	0	0	0	2	3	14	111
		単価	85	97	94	80	98	99	98	84	162	152	149	118	95
合計	総計	数量	1,317	1,833	2,323	1,192	839	849	777	805	818	998	926	984	13,661
		金額	141	192	213	118	85	89	102	137	125	152	163	138	1,654
		単価	107	105	92	99	101	105	131	170	153	152	176	141	121
	県内分	数量	748	1,643	2,236	785	52	38	10	5	2	13	32	241	5,805
		金額	71	166	205	65	5	3	1	0	0	2	5	30	555
		単価	95	101	92	83	94	91	77	84	162	152	153	126	96

## ごぼう

区分		1月	2月	3月	4月	5月	6月	7月	8月	9月	10月	11月	12月	合計	
中央	総計	数量	77	90	83	100	71	139	200	183	107	131	134	161	1,475
		金額	23	23	21	21	17	22	27	25	18	25	29	44	295
		単価	299	255	254	214	236	158	135	136	168	194	216	273	200
	県内分	数量	22	24	23	17	39	121	172	159	75	32	7	24	716
		金額	12	11	11	8	9	17	23	21	12	6	3	13	145
		単価	546	451	477	462	239	140	133	132	162	175	406	525	203
地方等	総計	数量	31	36	36	35	32	46	85	79	65	58	50	46	600
		金額	10	10	11	8	7	9	12	13	13	17	16	15	140
		単価	314	270	310	232	205	188	141	165	197	287	321	334	234
	県内分	数量	15	19	18	8	9	34	72	70	56	15	4	10	331
		金額	5	5	7	3	2	6	9	11	10	3	1	3	65
		単価	344	294	363	316	222	164	128	153	179	231	361	303	198
合計	総計	数量	108	126	119	135	103	185	286	261	172	189	184	207	2,075
		金額	33	33	32	30	23	31	39	38	31	42	45	59	435
		単価	303	259	271	219	226	165	137	145	179	223	245	287	210
	県内分	数量	36	43	41	25	48	155	244	229	131	47	12	34	1,046
		金額	17	16	17	11	11	23	32	32	22	9	5	16	211
		単価	465	384	426	416	236	145	132	139	169	193	390	458	201

はくさい

数量 (t), 金額 (百万円), 単価 (円/kg)

区分		1月	2月	3月	4月	5月	6月	7月	8月	9月	10月	11月	12月	合計	
中央	総計	数量	2,625	1,958	975	1,329	905	459	468	447	528	1,292	3,178	3,112	17,274
		金額	117	90	43	46	33	34	50	60	71	106	207	170	1,029
		単価	45	46	44	35	37	75	107	135	135	82	65	55	60
	県内分	数量	2,589	1,907	344	1,155	821	83	1	0	0	183	3,081	3,014	13,179
		金額	115	87	14	41	31	3	0	0	0	13	198	165	667
		単価	44	46	40	35	38	41	116	-	-	71	64	55	51
地方等	総計	数量	1,189	1,016	239	200	157	77	55	53	65	211	1,549	1,606	6,416
		金額	49	43	10	7	5	6	6	8	10	19	93	81	338
		単価	42	42	42	36	34	76	118	150	156	91	60	50	53
	県内分	数量	1,170	991	173	135	118	16	1	1	1	50	1,495	1,559	5,710
		金額	49	41	6	5	4	1	0	0	0	3	88	77	275
		単価	42	42	35	33	32	42	106	148	190	67	59	50	48
合計	総計	数量	3,813	2,974	1,214	1,528	1,062	536	522	500	593	1,503	4,727	4,718	23,690
		金額	166	133	53	53	38	40	57	68	82	126	300	250	1,367
		単価	44	45	44	35	36	75	109	137	138	84	63	53	58
	県内分	数量	3,759	2,898	517	1,290	939	99	2	1	1	234	4,576	4,572	18,888
		金額	164	129	20	45	35	4	0	0	0	16	286	242	942
		単価	44	44	38	35	37	41	110	148	190	70	63	53	50

ほうれんそう

区分		1月	2月	3月	4月	5月	6月	7月	8月	9月	10月	11月	12月	合計	
中央	総計	数量	53	69	76	64	72	45	28	24	23	43	47	47	593
		金額	27	26	25	34	28	25	23	20	22	27	31	28	318
		単価	517	372	334	528	386	557	831	845	947	634	653	596	536
	県内分	数量	34	47	61	51	51	25	8	2	4	17	27	28	353
		金額	19	18	21	28	21	14	6	1	3	10	18	17	174
		単価	540	394	339	542	400	567	731	639	753	611	663	599	492
地方等	総計	数量	57	61	68	50	44	18	8	17	7	20	36	40	426
		金額	19	16	15	15	12	8	6	5	6	10	15	15	141
		単価	331	263	215	308	283	439	691	276	863	478	416	382	332
	県内分	数量	50	54	63	45	39	11	2	0	0	8	28	35	337
		金額	16	14	13	13	11	5	1	0	0	3	11	13	100
		単価	318	257	212	295	271	398	606	701	712	409	385	363	298
合計	総計	数量	110	131	145	114	115	63	36	41	30	64	84	87	1,019
		金額	46	42	40	49	40	33	29	25	28	37	46	44	459
		単価	421	321	278	432	347	524	800	612	928	584	550	498	450
	県内分	数量	84	101	124	96	90	36	10	2	4	25	55	63	690
		金額	34	32	34	41	31	19	7	2	3	14	28	29	274
		単価	409	320	274	426	344	514	701	647	748	545	521	468	397

キャベツ

区分		1月	2月	3月	4月	5月	6月	7月	8月	9月	10月	11月	12月	合計	
中央	総計	数量	3,133	3,251	3,017	3,088	4,043	2,169	1,793	1,606	1,513	1,633	2,785	3,065	31,095
		金額	257	227	174	231	189	146	202	152	179	181	274	326	2,538
		単価	82	70	58	75	47	67	112	95	118	111	98	106	82
	県内分	数量	3,086	3,190	2,978	3,032	3,557	942	59	9	0	310	2,162	2,876	22,202
		金額	254	222	171	226	166	49	4	1	0	38	208	306	1,645
		単価	82	69	58	75	47	52	60	67	-	123	96	107	74
地方等	総計	数量	1,395	1,648	1,329	2,409	3,001	752	357	382	329	668	1,151	1,200	14,620
		金額	115	107	73	169	119	39	44	39	42	73	113	128	1,060
		単価	82	65	55	70	40	52	122	101	128	109	98	107	72
	県内分	数量	1,374	1,626	1,289	2,371	2,936	596	43	17	15	490	1,091	1,170	13,018
		金額	113	105	70	166	116	26	4	1	2	52	105	124	883
		単価	82	65	54	70	39	43	84	83	111	107	96	106	68
合計	総計	数量	4,527	4,898	4,346	5,497	7,044	2,920	2,149	1,989	1,842	2,300	3,936	4,265	45,715
		金額	372	334	247	400	308	186	245	191	221	254	387	454	3,598
		単価	82	68	57	73	44	64	114	96	120	111	98	107	79
	県内分	数量	4,460	4,817	4,267	5,403	6,493	1,539	1,03	26	15	800	3,254	4,045	35,221
		金額	367	327	241	392	282	75	7	2	2	91	313	431	2,528
		単価	82	68	57	73	43	49	70	77	111	113	96	106	72

(注) ラウンドの関係で合計が合わない場合がある。

深ねぎ

数量 (t), 金額 (百万円), 単価 (円/kg)

区分		1月	2月	3月	4月	5月	6月	7月	8月	9月	10月	11月	12月	合計	
中央	総計	数量	325	271	240	184	166	160	118	115	125	191	229	337	2,461
		金額	96	66	42	41	51	53	37	43	52	73	89	110	754
		単価	296	244	177	221	308	333	310	371	420	384	389	326	306
	県内分	数量	258	240	205	118	94	128	41	16	3	11	96	274	1,484
		金額	77	59	36	24	29	42	12	5	1	4	38	91	417
		単価	297	244	173	206	310	329	284	321	399	374	400	331	281
地方等	総計	数量	95	79	64	30	28	26	27	26	21	25	50	114	584
		金額	21	15	8	6	7	7	6	7	7	9	17	27	138
		単価	223	185	130	182	247	281	242	259	338	371	342	241	236
	県内分	数量	92	76	59	23	20	20	18	13	7	11	40	108	488
		金額	20	14	7	4	4	5	4	2	1	3	13	25	103
		単価	222	184	122	153	217	268	210	158	138	292	318	235	211
合計	総計	数量	419	350	303	215	193	186	145	141	146	217	279	451	3,044
		金額	117	81	51	46	58	61	43	50	60	83	106	137	891
		単価	279	231	167	215	299	326	297	351	409	382	380	304	293
	県内分	数量	350	316	264	141	114	148	59	29	10	22	136	382	1,972
		金額	97	73	43	28	33	47	15	7	2	7	51	116	520
		単価	277	230	162	197	294	320	261	248	218	332	376	304	264

レタス

区分		1月	2月	3月	4月	5月	6月	7月	8月	9月	10月	11月	12月	合計	
中央	総計	数量	1,011	983	998	988	906	811	632	767	728	1,068	1,260	1,100	11,251
		金額	325	161	85	145	98	100	141	128	161	170	244	219	1,977
		単価	321	163	86	146	108	124	224	167	221	159	194	199	176
	県内分	数量	494	378	167	146	53	3	0	0	0	12	133	488	1,874
		金額	135	56	17	20	8	1	0	0	1	2	23	75	338
		単価	272	149	102	138	147	193	2,452	3,656	4,598	183	171	153	180
地方等	総計	数量	50	81	129	99	110	95	73	101	101	101	78	76	1,094
		金額	17	13	12	14	12	13	17	19	23	18	16	17	191
		単価	335	160	92	142	107	138	238	184	231	177	203	225	174
	県内分	数量	41	54	37	36	28	3	3	2	4	9	12	34	263
		金額	12	8	3	4	2	0	1	0	1	1	2	6	40
		単価	295	146	78	117	86	90	177	195	145	121	142	181	153
合計	総計	数量	1,061	1,064	1,127	1,087	1,016	905	705	868	829	1,169	1,338	1,176	12,345
		金額	341	174	97	159	110	113	159	147	184	188	260	236	2,168
		単価	322	163	86	146	108	125	225	169	222	160	194	201	176
	県内分	数量	535	431	204	182	81	7	3	2	4	21	145	523	2,137
		金額	147	64	20	24	10	1	1	1	1	3	24	81	378
		単価	274	148	97	134	126	142	326	459	277	157	169	155	177

きゅうり

区分		1月	2月	3月	4月	5月	6月	7月	8月	9月	10月	11月	12月	合計	
中央	総計	数量	576	501	485	524	595	388	583	505	408	343	323	520	5,751
		金額	209	109	86	103	64	82	102	129	139	107	136	164	1,430
		単価	363	218	178	196	108	213	175	255	341	311	420	316	249
	県内分	数量	536	426	357	403	501	257	155	55	107	73	211	474	3,555
		金額	192	86	55	71	50	47	23	10	32	22	84	146	819
		単価	359	202	154	177	101	182	146	185	296	302	398	309	230
地方等	総計	数量	105	125	161	174	302	181	222	166	143	111	87	97	1,874
		金額	34	27	29	35	27	25	29	37	45	31	31	27	375
		単価	321	219	179	199	89	137	129	224	312	278	358	274	200
	県内分	数量	94	102	118	127	239	140	186	122	112	68	67	75	1,451
		金額	29	21	19	23	20	18	22	24	32	18	23	21	269
		単価	309	203	160	180	83	129	118	195	285	264	341	284	185
合計	総計	数量	681	626	646	698	897	569	805	671	551	454	410	618	7,625
		金額	243	137	115	137	91	107	131	166	183	138	167	191	1,806
		単価	356	218	178	197	101	189	162	248	333	303	407	309	237
	県内分	数量	630	528	475	530	740	397	341	178	219	141	278	549	5,006
		金額	221	107	74	94	70	65	45	34	64	40	107	168	1,088
		単価	351	202	156	178	95	163	131	192	290	284	384	305	217



## かぼちゃ

数量 (t), 金額 (百万円), 単価 (円/kg)

区分		1月	2月	3月	4月	5月	6月	7月	8月	9月	10月	11月	12月	合計	
中央	総計	数量	152	212	200	300	324	274	225	175	218	201	166	185	2,632
		金額	16	23	19	27	44	35	29	31	31	25	26	41	346
		単価	106	108	94	91	134	127	127	178	143	124	155	221	131
	県内分	数量	15	7	0	6	148	208	221	16	2	1	16	76	715
		金額	2	1	0	1	23	27	28	2	0	0	2	17	104
		単価	171	204	76	113	155	129	127	101	67	121	133	224	145
地方等	総計	数量	39	43	59	80	182	344	207	56	51	63	66	97	1,287
		金額	4	5	6	9	27	38	17	7	7	8	9	14	154
		単価	110	124	110	119	150	109	83	124	144	130	143	148	119
	県内分	数量	21	8	2	14	150	331	197	31	12	16	41	82	905
		金額	2	1	0	2	23	36	16	2	1	2	5	11	101
		単価	99	106	117	171	155	108	80	71	60	102	123	132	111
合計	総計	数量	191	255	259	379	507	618	433	230	269	264	231	281	3,919
		金額	20	28	25	37	71	72	46	38	38	33	35	55	499
		単価	107	111	98	97	140	117	106	165	143	125	152	196	127
	県内分	数量	36	15	2	20	298	539	418	47	13	17	57	157	1,620
		金額	5	2	0	3	46	63	44	4	1	2	7	28	204
		単価	129	151	115	154	155	117	105	81	61	102	126	177	126

## なす

区分		1月	2月	3月	4月	5月	6月	7月	8月	9月	10月	11月	12月	合計	
中央	総計	数量	75	84	128	164	191	178	238	284	187	167	107	85	1,888
		金額	30	28	32	46	42	40	55	51	55	43	37	34	493
		単価	393	329	246	281	219	227	232	179	294	260	348	401	261
	県内分	数量	3	6	4	0	1	18	25	32	11	14	12	7	134
		金額	1	2	1	0	0	4	4	4	3	4	6	3	33
		単価	412	381	322	63	168	197	175	126	246	311	452	440	245
地方等	総計	数量	18	24	46	56	70	79	76	133	61	57	103	23	747
		金額	6	7	10	12	15	14	13	13	14	11	10	8	133
		単価	316	287	219	213	209	175	169	100	235	201	93	336	178
	県内分	数量	9	11	17	19	25	38	45	93	23	24	13	9	325
		金額	3	3	4	5	5	5	6	7	5	4	3	3	53
		単価	313	302	226	237	202	140	133	73	200	175	266	328	162
合計	総計	数量	94	108	175	220	261	257	314	417	249	223	210	108	2,636
		金額	35	35	42	58	56	54	68	64	70	55	47	42	625
		単価	378	319	239	264	216	211	216	154	280	245	223	387	237
	県内分	数量	12	16	21	19	25	56	71	125	35	37	25	16	459
		金額	4	5	5	5	5	9	10	11	7	8	9	6	85
		単価	341	330	245	237	201	159	149	87	215	224	357	378	186

## トマト

区分		1月	2月	3月	4月	5月	6月	7月	8月	9月	10月	11月	12月	合計	
中央	総計	数量	233	253	342	380	444	385	547	670	479	436	314	264	4,747
		金額	68	79	108	115	93	83	149	180	207	173	126	99	1,480
		単価	290	311	318	302	211	217	272	269	431	397	400	376	312
	県内分	数量	83	139	227	238	271	167	23	3	0	11	30	51	1,243
		金額	26	43	71	69	57	33	5	1	0	4	13	20	343
		単価	312	312	311	291	211	197	221	229	73	411	431	388	275
地方等	総計	数量	77	88	140	194	256	204	120	113	79	87	80	77	1,516
		金額	24	28	42	55	50	35	32	37	42	38	31	28	442
		単価	309	316	302	285	196	169	264	331	529	441	385	356	291
	県内分	数量	39	59	106	156	187	158	63	5	1	5	12	28	820
		金額	13	19	31	44	37	26	15	1	1	3	7	12	208
		単価	339	319	291	280	201	161	230	320	659	538	548	428	254
合計	総計	数量	311	340	481	574	700	589	667	783	559	522	394	342	6,262
		金額	92	106	151	170	144	118	180	217	249	211	157	127	1,922
		単価	295	313	313	296	205	200	271	278	445	404	397	371	307
	県内分	数量	122	198	333	394	458	325	87	8	1	16	42	79	2,064
		金額	39	62	101	113	95	58	20	2	1	7	20	32	550
		単価	320	314	305	287	207	180	228	284	651	451	465	402	267

(注) ラウンドの関係で合計が合わない場合がある。

## ピーマン

数量 (t), 金額 (百万円), 単価 (円/kg)

区分		1月	2月	3月	4月	5月	6月	7月	8月	9月	10月	11月	12月	合計	
中央	総計	数量	154	127	201	198	176	116	166	150	132	193	233	177	2,022
		金額	107	74	86	60	38	37	61	46	72	57	92	74	805
		単価	695	585	430	306	215	318	366	306	551	297	395	418	398
	県内分	数量	149	121	183	185	161	25	6	3	10	99	212	172	1,326
		金額	104	71	80	57	34	4	2	1	6	37	86	72	551
		単価	696	585	435	307	212	152	246	297	538	368	406	417	415
地方等	総計	数量	33	37	53	76	73	53	35	57	31	37	44	50	579
		金額	19	21	23	19	17	10	11	10	16	11	18	18	194
		単価	596	555	436	257	238	188	314	169	514	297	406	365	335
	県内分	数量	29	33	45	51	49	29	20	14	14	17	33	40	373
		金額	17	17	19	13	12	5	5	3	6	5	11	13	126
		単価	574	529	420	263	239	157	239	209	442	321	334	321	337
合計	総計	数量	186	165	254	273	249	168	201	207	162	230	278	227	2,601
		金額	126	95	109	80	55	47	72	56	88	68	110	92	999
		単価	677	578	431	292	222	277	357	268	544	297	397	407	384
	県内分	数量	178	154	228	235	210	54	26	16	24	116	245	212	1,700
		金額	120	88	98	70	46	8	6	4	12	42	97	85	677
		単価	676	573	432	298	218	154	241	224	482	361	396	399	398

## さやいんげん

区分		1月	2月	3月	4月	5月	6月	7月	8月	9月	10月	11月	12月	合計	
中央	総計	数量	7	5	9	10	21	13	8	7	7	8	12	8	116
		金額	7	7	10	8	10	6	7	7	7	6	9	8	91
		単価	1,034	1,302	1,085	744	457	473	863	910	1,124	779	764	919	786
	県内分	数量	7	5	8	10	21	13	0	0	3	7	12	8	93
		金額	7	7	9	7	9	6	0	0	3	6	9	8	71
		単価	1,034	1,302	1,132	753	449	457	795	972	1,029	838	764	919	759
地方等	総計	数量	22	13	17	49	104	40	2	1	10	46	60	45	409
		金額	18	13	13	30	37	11	1	1	8	30	38	25	224
		単価	817	961	751	626	355	274	583	1,300	830	654	625	552	549
	県内分	数量	22	13	17	49	104	40	1	0	9	46	60	45	407
		金額	18	13	13	30	37	11	1	0	8	30	38	25	222
		単価	816	960	750	625	354	273	414	389	794	653	625	551	546
合計	総計	数量	29	18	26	59	125	53	9	8	16	54	72	53	524
		金額	25	19	23	38	47	17	8	7	15	36	47	32	315
		単価	870	1,054	863	646	372	323	815	936	948	673	648	608	601
	県内分	数量	29	18	25	58	125	53	2	0	12	53	72	53	501
		金額	25	19	22	38	46	17	1	0	10	36	46	32	293
		単価	869	1,054	871	646	370	318	510	725	846	678	647	608	586

## きぬさやえんどう

区分		1月	2月	3月	4月	5月	6月	7月	8月	9月	10月	11月	12月	合計	
中央	総計	数量	10	11	10	3	2	1	1	1	1	1	1	3	45
		金額	9	10	7	4	2	2	2	2	3	2	2	8	53
		単価	920	918	735	1,345	1,032	1,908	2,274	2,551	3,977	2,236	1,505	2,401	1,180
	県内分	数量	10	11	10	2	0	0	0	0	0	1	1	3	39
		金額	9	10	7	2	1	0	0	0	0	1	2	8	42
		単価	920	917	734	1,392	1,204	2,376	2,925	3,049	2,245	2,245	1,505	2,401	1,074
地方等	総計	数量	48	62	94	30	3	0	0	0	2	11	24	29	304
		金額	28	41	41	23	2	0	0	0	2	18	25	48	229
		単価	597	664	431	774	717	1,279	3,051	2,786	982	1,619	1,025	1,640	753
	県内分	数量	48	62	94	30	3	0	0	0	2	11	24	29	303
		金額	28	41	41	23	2	0	0	0	2	18	25	48	227
		単価	597	664	431	772	683	354	-	2,000	920	1,617	1,024	1,640	750
合計	総計	数量	58	73	104	32	5	1	1	1	3	12	26	32	349
		金額	38	52	48	27	5	2	2	2	4	20	27	56	282
		単価	653	703	460	822	845	1,792	2,347	2,573	1,742	1,660	1,052	1,719	808
	県内分	数量	58	73	104	31	3	0	0	0	2	12	26	32	342
		金額	38	52	48	25	3	0	0	0	2	19	27	56	269
		単価	652	703	460	806	746	1,042	2,925	3,003	970	1,648	1,052	1,719	787

実えんどう

数量 (t), 金額 (百万円), 単価 (円/kg)

区分		1月	2月	3月	4月	5月	6月	7月	8月	9月	10月	11月	12月	合計	
中央	総計	数量	1	4	10	22	6	0	0	0	0	0	1	45	
		金額	2	3	7	12	3	0	0	0	0	0	0	1	28
		単価	1,243	847	676	544	543	264	-	-	-	1,234	1,569	1,159	628
	県内分	数量	1	4	10	22	6	0	0	0	0	0	0	1	45
		金額	2	3	7	12	3	0	0	0	0	0	0	1	28
		単価	1,243	847	676	544	543	271	-	-	-	1,234	1,569	1,159	629
地方等	総計	数量	15	15	22	29	19	2	0	0	0	0	5	14	121
		金額	11	11	15	17	10	0	0	0	0	0	4	11	79
		単価	748	720	680	586	510	214	743	1,042	1,008	742	849	773	655
	県内分	数量	15	15	21	29	19	2	0	0	0	0	5	14	119
		金額	11	11	15	17	10	0	0	0	0	0	4	11	78
		単価	747	719	685	585	507	203	600	902	943	726	851	773	654
合計	総計	数量	16	19	32	51	26	2	0	0	0	0	5	14	166
		金額	12	14	22	29	13	1	0	0	0	0	4	11	108
		単価	789	746	679	568	518	224	743	1,042	1,008	793	872	789	648
	県内分	数量	16	19	31	51	25	2	0	0	0	0	5	14	164
		金額	12	14	21	29	13	0	0	0	0	0	4	11	106
		単価	788	744	682	567	516	215	600	902	943	780	874	788	647

そらまめ

区分		1月	2月	3月	4月	5月	6月	7月	8月	9月	10月	11月	12月	合計	
中央	総計	数量	1	4	10	26	8	1	0	0	0	0	0	0	49
		金額	1	4	8	13	4	0	0	0	0	0	0	1	30
		単価	1,267	941	770	511	471	182	691	315	-	-	-	1,467	609
	県内分	数量	1	4	10	26	8	1	0	0	0	0	0	0	49
		金額	1	4	8	13	4	0	0	0	0	0	0	1	30
		単価	1,267	941	770	511	479	175	125	315	-	-	-	1,467	611
地方等	総計	数量	2	4	15	52	20	1	0	0	0	0	0	1	96
		金額	3	5	10	26	7	0	0	0	0	0	0	1	52
		単価	1,146	1,075	696	494	335	77	82	200	462	341	909	1,122	541
	県内分	数量	2	4	15	52	19	0	0	0	0	0	0	1	95
		金額	3	5	10	26	7	0	0	0	0	0	0	1	52
		単価	1,142	1,073	688	495	335	120	82	200	462	545	933	1,122	542
合計	総計	数量	3	8	25	78	27	1	0	0	0	0	0	1	145
		金額	4	8	18	39	10	0	0	0	0	0	0	2	82
		単価	1,183	1,013	726	500	373	134	251	227	462	341	909	1,210	564
	県内分	数量	3	8	25	78	27	1	0	0	0	0	0	1	144
		金額	4	8	18	39	10	0	0	0	0	0	0	2	82
		単価	1,180	1,012	721	500	375	163	86	227	462	545	933	1,210	566

かんしょ

区分		1月	2月	3月	4月	5月	6月	7月	8月	9月	10月	11月	12月	合計	
中央	総計	数量	234	164	163	148	142	136	183	248	271	357	438	446	2,929
		金額	35	25	23	23	23	20	25	26	37	49	65	56	408
		単価	150	151	140	157	165	150	137	107	136	137	148	126	139
	県内分	数量	231	149	147	107	111	115	176	248	270	354	430	440	2,779
		金額	35	22	20	16	18	17	24	26	37	48	63	55	382
		単価	149	151	139	150	158	145	136	107	136	137	147	126	137
地方等	総計	数量	139	168	157	118	87	107	171	234	481	561	546	313	3,081
		金額	15	19	19	16	14	14	20	23	42	43	40	27	291
		単価	111	115	121	134	157	129	117	97	87	77	73	85	95
	県内分	数量	119	145	129	92	57	76	151	223	467	542	530	289	2,818
		金額	12	15	14	11	8	9	17	21	39	40	37	23	247
		単価	103	106	110	122	140	117	113	94	83	74	70	79	88
合計	総計	数量	373	332	320	266	229	243	354	482	752	917	984	758	6,009
		金額	50	44	42	39	37	34	45	49	78	92	105	83	699
		単価	135	133	131	146	162	141	127	102	104	101	106	110	116
	県内分	数量	350	294	276	199	169	191	327	470	736	896	960	729	5,598
		金額	47	38	35	27	26	25	41	47	76	88	100	78	628
		単価	134	129	126	137	152	134	125	101	103	99	104	107	112

(注) ラウンドの関係で合計が合わない場合がある。

ばれいしよ

数量 (t), 金額 (百万円), 単価 (円/kg)

区分		1月	2月	3月	4月	5月	6月	7月	8月	9月	10月	11月	12月	合計	
中央	総計	数量	564	690	1,089	1,032	640	486	340	542	703	816	601	633	8,135
		金額	49	68	97	101	57	45	47	102	100	90	62	72	890
		単価	86	99	89	98	89	93	139	189	142	110	103	114	109
	県内分	数量	138	485	1,060	1,031	339	53	51	15	2	36	4	23	3,236
		金額	12	53	95	101	27	2	4	2	0	3	0	2	300
		単価	88	109	90	98	78	43	75	113	41	75	95	77	93
地方等	総計	数量	184	230	405	604	503	152	106	92	123	173	178	223	2,971
		金額	14	20	35	49	30	9	11	18	22	24	23	23	277
		単価	75	87	87	81	60	60	104	192	176	138	131	102	93
	県内分	数量	129	170	374	591	485	120	70	37	13	9	34	129	2,162
		金額	8	14	32	47	28	6	5	5	2	1	5	11	163
		単価	60	81	86	80	57	48	70	122	139	150	135	85	75
合計	総計	数量	747	920	1,494	1,636	1,143	637	446	634	826	989	779	855	11,106
		金額	63	88	132	150	87	54	58	120	122	113	85	95	1,167
		単価	84	96	89	92	76	85	131	189	147	115	110	111	105
	県内分	数量	267	656	1,434	1,622	824	172	121	52	15	45	38	152	5,398
		金額	20	66	127	148	54	8	9	6	2	4	5	13	462
		単価	75	101	89	91	66	46	72	120	127	90	131	84	86

さととも

区分		1月	2月	3月	4月	5月	6月	7月	8月	9月	10月	11月	12月	合計	
中央	総計	数量	28	28	29	19	16	13	38	38	37	32	39	59	375
		金額	5	4	4	3	4	5	6	11	9	10	11	13	85
		単価	166	152	128	157	257	381	153	287	255	309	276	225	225
	県内分	数量	24	26	26	16	16	12	34	36	34	28	23	40	316
		金額	4	4	3	3	4	5	5	10	9	9	8	11	75
		単価	179	154	130	157	260	404	149	292	255	312	342	264	236
地方等	総計	数量	56	54	67	36	17	7	72	88	75	70	67	78	687
		金額	6	6	5	3	3	3	17	20	15	16	16	17	126
		単価	108	105	74	95	150	369	231	231	195	224	241	221	183
	県内分	数量	52	51	64	34	15	6	69	85	70	64	61	72	643
		金額	5	5	5	3	2	2	16	19	14	14	15	16	116
		単価	104	103	73	92	143	361	228	228	195	224	239	218	181
合計	総計	数量	85	82	96	55	33	20	109	126	111	103	105	137	1,062
		金額	11	10	9	6	7	8	22	31	24	26	27	30	210
		単価	127	121	91	116	203	376	204	248	215	251	254	223	198
	県内分	数量	76	77	90	50	31	17	104	120	105	92	84	112	959
		金額	10	9	8	6	6	7	21	30	22	23	23	26	191
		単価	128	120	90	113	202	389	202	247	215	250	267	235	199

たまねぎ

区分		1月	2月	3月	4月	5月	6月	7月	8月	9月	10月	11月	12月	合計	
中央	総計	数量	1,148	1,106	1,422	1,065	1,166	1,255	1,256	1,322	1,332	1,454	1,154	1,117	14,797
		金額	93	97	117	69	63	100	103	150	156	150	142	143	1,384
		単価	81	88	83	65	54	80	82	114	117	103	123	128	94
	県内分	数量	3	12	229	190	4	41	21	0	0	0	0	0	500
		金額	1	2	20	11	0	2	1	0	0	0	0	0	38
		単価	353	213	87	57	31	60	32	32	38	-	175	246	75
地方等	総計	数量	204	265	615	347	225	208	252	236	244	293	295	273	3,456
		金額	19	28	50	22	13	15	22	28	35	36	33	41	342
		単価	95	104	81	63	59	73	85	120	144	122	113	150	99
	県内分	数量	6	34	414	235	96	50	28	9	5	6	9	13	906
		金額	1	5	30	13	4	3	2	1	2	2	3	4	69
		単価	89	137	72	55	42	55	61	81	474	383	368	317	77
合計	総計	数量	1,352	1,371	2,036	1,412	1,391	1,464	1,507	1,558	1,576	1,747	1,449	1,389	18,253
		金額	112	125	167	91	76	115	125	178	191	186	175	184	1,725
		単価	83	91	82	64	55	79	83	115	121	106	121	132	95
	県内分	数量	9	46	644	425	99	92	48	10	5	6	9	13	1,406
		金額	1	7	50	24	4	5	2	1	2	2	3	4	107
		単価	169	157	77	56	41	57	49	79	439	383	368	317	76

[果実]

温州みかん

数量 (t), 金額 (百万円), 単価 (円/kg)

区分		1月	2月	3月	4月	5月	6月	7月	8月	9月	10月	11月	12月	合計	
中央	総計	数量	326	166	64	4	11	52	161	165	243	540	697	694	3,123
		金額	46	25	9	1	11	33	109	86	57	66	84	98	622
		単価	140	149	139	159	983	627	676	522	235	121	120	141	199
	県内分	数量	139	51	17	0	0	0	56	29	78	233	280	255	1,140
		金額	17	6	2	0	0	0	43	13	14	33	36	38	202
		単価	126	123	105	-	-	919	766	462	178	140	127	149	177
地方等	総計	数量	284	175	115	22	8	14	76	79	290	560	573	518	2,714
		金額	34	25	15	2	3	9	44	38	44	62	62	70	408
		単価	119	141	127	104	390	612	570	484	151	112	108	136	150
	県内分	数量	179	90	71	16	3	5	56	45	119	288	335	293	1,501
		金額	19	12	8	2	1	1	35	22	21	37	36	40	234
		単価	107	136	117	98	239	305	625	483	177	128	107	137	156
合計	総計	数量	610	341	179	26	19	66	237	244	532	1,101	1,270	1,212	5,837
		金額	80	50	24	3	14	41	152	124	101	128	146	168	1,030
		単価	131	145	132	113	726	624	642	510	189	116	115	139	176
	県内分	数量	318	141	88	16	3	5	113	74	197	522	615	548	2,640
		金額	37	19	10	2	1	1	78	35	35	69	71	78	436
		単価	115	131	115	98	239	309	696	475	177	133	116	142	165

ぼんかん

区分		1月	2月	3月	4月	5月	6月	7月	8月	9月	10月	11月	12月	合計	
中央	総計	数量	84	36	13	0	0	0	0	0	0	3	519	654	
		金額	15	6	1	0	0	0	0	0	0	1	115	138	
		単価	184	165	108	-	-	-	-	-	-	-	405	221	211
	県内分	数量	81	29	1	0	0	0	0	0	0	0	3	518	632
		金額	15	5	0	0	0	0	0	0	0	0	1	114	136
		単価	186	173	132	-	-	-	-	-	-	-	405	221	215
地方等	総計	数量	81	50	14	0	0	0	0	0	0	3	357	506	
		金額	8	5	1	0	0	0	0	0	0	1	63	78	
		単価	103	93	70	65	10	106	75	-	-	-	220	176	153
	県内分	数量	64	41	12	0	0	0	0	0	0	0	3	324	444
		金額	7	4	1	0	0	0	0	0	0	0	1	59	71
		単価	106	94	70	47	-	-	-	-	-	-	220	182	160
合計	総計	数量	165	86	27	0	0	0	0	0	0	5	876	1,160	
		金額	24	11	2	0	0	0	0	0	0	2	178	216	
		単価	144	123	88	65	10	106	75	-	-	-	308	203	186
	県内分	数量	145	70	13	0	0	0	0	0	0	0	5	843	1,076
		金額	22	9	1	0	0	0	0	0	0	0	2	173	207
		単価	150	127	73	47	-	-	-	-	-	-	308	206	192

甘夏みかん

区分		1月	2月	3月	4月	5月	6月	7月	8月	9月	10月	11月	12月	合計	
中央	総計	数量	0	6	18	39	53	25	9	0	0	0	0	151	
		金額	0	1	2	4	5	2	0	0	0	0	0	0	14
		単価	43	105	108	112	95	77	48	5	-	-	-	17	95
	県内分	数量	0	1	6	32	49	22	5	0	0	0	0	0	115
		金額	0	0	1	4	5	2	0	0	0	0	0	0	12
		単価	43	82	169	118	98	79	50	5	-	-	-	17	101
地方等	総計	数量	4	4	14	51	57	40	21	2	0	0	0	193	
		金額	0	0	1	3	4	3	2	0	0	0	0	14	
		単価	86	57	73	61	64	77	103	45	-	-	826	245	72
	県内分	数量	4	3	12	49	54	39	20	2	0	0	0	0	183
		金額	0	0	1	3	3	3	2	0	0	0	0	0	13
		単価	86	50	68	60	61	76	103	47	-	-	826	245	70
合計	総計	数量	4	10	32	90	110	65	30	2	0	0	1	345	
		金額	0	1	3	8	9	5	3	0	0	0	0	0	28
		単価	84	87	92	83	79	77	86	45	-	-	826	211	82
	県内分	数量	4	4	18	80	104	61	25	2	0	0	0	1	298
		金額	0	0	2	7	8	5	2	0	0	0	0	0	24
		単価	84	54	103	83	78	77	93	47	-	-	826	211	82

(注) ラウンドの関係で合計が合わない場合がある。

いよかん

数量 (t), 金額 (百万円), 単価 (円/kg)

区分		1月	2月	3月	4月	5月	6月	7月	8月	9月	10月	11月	12月	合計	
中央	総計	数量	37	75	76	3	0	0	0	0	0	0	0	0	191
		金額	6	11	8	0	0	0	0	0	0	0	0	0	26
		単価	176	145	106	86	-	-	-	-	-	-	-	105	135
	県内分	数量	0	0	2	3	0	0	0	0	0	0	0	0	4
		金額	0	0	0	0	0	0	0	0	0	0	0	0	0
		単価	63	-	80	86	-	-	-	-	-	-	-	105	84
地方等	総計	数量	8	13	14	1	1	0	0	0	0	0	0	0	38
		金額	1	2	1	0	0	0	0	0	0	0	0	0	3
		単価	107	114	70	65	23	-	-	-	-	-	86	50	92
	県内分	数量	4	6	6	1	1	0	0	0	0	0	0	0	18
		金額	0	0	0	0	0	0	0	0	0	0	0	0	1
		単価	53	47	30	57	21	-	-	-	-	-	86	42	42
合計	総計	数量	45	88	90	4	1	0	0	0	0	0	0	1	229
		金額	7	12	9	0	0	0	0	0	0	0	0	0	29
		単価	163	141	101	79	23	-	-	-	-	-	86	56	128
	県内分	数量	4	6	8	4	1	0	0	0	0	0	0	0	23
		金額	0	0	0	0	0	0	0	0	0	0	0	0	1
		単価	53	47	40	77	21	-	-	-	-	-	86	49	50

たんかん

区分		1月	2月	3月	4月	5月	6月	7月	8月	9月	10月	11月	12月	合計	
中央	総計	数量	15	300	252	68	0	0	0	0	0	0	0	0	634
		金額	6	110	69	14	0	0	0	0	0	0	0	0	198
		単価	384	366	272	206	63	-	-	-	-	-	-	-	312
	県内分	数量	15	300	252	68	0	0	0	0	0	0	0	0	634
		金額	6	110	69	14	0	0	0	0	0	0	0	0	198
		単価	384	366	272	206	63	-	-	-	-	-	-	-	312
地方等	総計	数量	12	304	224	31	1	0	0	0	0	0	0	0	573
		金額	5	83	47	5	0	0	0	0	0	0	0	0	140
		単価	373	273	211	149	146	-	-	-	-	-	-	313	244
	県内分	数量	12	303	220	27	0	0	0	0	0	0	0	0	563
		金額	5	83	46	4	0	0	0	0	0	0	0	0	138
		単価	373	274	211	142	81	-	-	-	-	-	-	313	245
合計	総計	数量	27	604	476	99	1	0	0	0	0	0	0	0	1,207
		金額	10	193	116	19	0	0	0	0	0	0	0	0	338
		単価	379	319	243	188	122	-	-	-	-	-	-	313	280
	県内分	数量	27	602	472	95	1	0	0	0	0	0	0	0	1,197
		金額	10	192	115	18	0	0	0	0	0	0	0	0	336
		単価	379	320	244	188	73	-	-	-	-	-	-	313	280

りんご

区分		1月	2月	3月	4月	5月	6月	7月	8月	9月	10月	11月	12月	合計	
中央	総計	数量	3,865	268	348	387	370	289	216	207	223	348	476	375	7,374
		金額	1,009	64	82	89	86	83	65	61	72	86	121	102	1,919
		単価	261	237	234	230	233	286	300	293	322	246	255	273	260
	県内分	数量	0	0	0	0	0	0	0	0	0	0	0	0	0
		金額	0	0	0	0	0	0	0	0	0	0	0	0	0
		単価	-	-	-	-	-	-	-	-	-	-	-	-	-
地方等	総計	数量	62	72	88	93	70	60	67	106	101	117	118	111	1,065
		金額	16	18	24	21	20	19	21	36	27	33	32	31	299
		単価	260	255	274	231	293	324	311	337	262	284	268	281	281
	県内分	数量	0	0	0	0	0	0	0	0	0	0	0	0	0
		金額	0	0	0	0	0	0	0	0	0	0	0	0	0
		単価	200	-	-	250	286	-	-	625	500	346	158	-	301
合計	総計	数量	3,926	340	436	480	440	349	283	314	325	465	594	486	8,439
		金額	1,025	82	106	111	107	102	86	97	98	119	153	134	2,217
		単価	261	241	242	230	242	293	302	308	303	255	257	275	263
	県内分	数量	0	0	0	0	0	0	0	0	0	0	0	0	0
		金額	0	0	0	0	0	0	0	0	0	0	0	0	0
		単価	200	-	-	250	286	-	-	625	500	346	158	-	301

なし

数量 (t), 金額 (百万円), 単価 (円/kg)

区分		1月	2月	3月	4月	5月	6月	7月	8月	9月	10月	11月	12月	合計	
中央	総計	数量	6	0	0	0	0	0	39	567	704	298	78	26	1,719
		金額	2	0	0	0	0	0	12	174	185	84	25	9	489
		単価	271	87	284	-	-	-	301	306	263	280	320	328	285
	県内分	数量	0	0	0	0	0	0	0	0	0	2	0	0	2
		金額	0	0	0	0	0	0	0	0	0	1	0	0	1
		単価	-	-	-	-	-	-	-	105	-	274	-	-	266
地方等	総計	数量	1	1	0	0	0	0	5	120	179	87	15	6	414
		金額	0	0	0	0	0	0	1	30	46	22	4	2	105
		単価	275	337	276	-	-	-	266	248	254	249	288	297	254
	県内分	数量	0	0	0	0	0	0	1	4	6	7	1	0	19
		金額	0	0	0	0	0	0	0	1	1	1	0	0	3
		単価	-	-	-	-	-	-	162	195	200	86	101	143	153
合計	総計	数量	7	1	0	0	0	0	44	687	883	385	94	32	2,133
		金額	2	0	0	0	0	0	13	203	231	105	29	10	594
		単価	272	268	280	-	-	-	298	296	261	273	315	322	279
	県内分	数量	0	0	0	0	0	0	1	4	6	9	1	0	21
		金額	0	0	0	0	0	0	0	1	1	1	0	0	3
		単価	-	-	-	-	-	-	162	193	200	127	101	143	164

かき

区分		1月	2月	3月	4月	5月	6月	7月	8月	9月	10月	11月	12月	合計	
中央	総計	数量	114	57	15	0	0	0	1	2	195	578	660	396	2,017
		金額	60	33	11	0	0	0	1	1	60	143	145	144	598
		単価	530	586	684	-	-	-	1,043	642	307	247	219	364	296
	県内分	数量	0	0	0	0	0	0	0	0	3	1	0	0	5
		金額	0	0	0	0	0	0	0	0	1	0	0	0	1
		単価	-	-	-	-	-	-	-	388	273	26	114	33	242
地方等	総計	数量	25	10	2	0	0	0	0	1	33	108	135	91	406
		金額	11	6	2	0	0	0	0	0	10	27	26	25	106
		単価	428	576	619	-	-	-	451	316	296	252	192	272	262
	県内分	数量	5	3	0	0	0	0	0	0	6	10	100	44	170
		金額	2	1	0	0	0	0	0	0	1	3	19	10	36
		単価	298	282	443	-	-	-	-	132	233	266	189	225	210
合計	総計	数量	139	67	18	0	0	0	1	2	228	685	795	487	2,423
		金額	71	39	12	0	0	0	1	1	70	170	170	169	704
		単価	512	584	675	-	-	-	988	565	306	248	214	347	290
	県内分	数量	5	3	0	0	0	0	0	1	10	11	100	44	175
		金額	2	1	0	0	0	0	0	0	2	3	19	10	37
		単価	298	282	443	-	-	-	-	284	248	253	189	225	211

びわ

区分		1月	2月	3月	4月	5月	6月	7月	8月	9月	10月	11月	12月	合計	
中央	総計	数量	0	0	2	7	35	7	0	0	0	0	0	0	51
		金額	0	0	2	7	20	3	0	0	0	0	0	0	33
		単価	-	2,567	1,111	976	589	463	-	-	-	-	-	-	644
	県内分	数量	0	0	2	7	35	5	0	0	0	0	0	0	49
		金額	0	0	2	7	20	2	0	0	0	0	0	0	31
		単価	-	2,567	1,111	948	587	453	-	-	-	-	-	-	642
地方等	総計	数量	0	0	1	6	21	1	0	0	0	0	0	0	30
		金額	0	0	1	4	8	0	0	0	0	0	0	0	14
		単価	-	714	751	609	406	479	1,333	438	142	-	-	-	464
	県内分	数量	0	0	1	6	20	1	0	0	0	0	0	0	29
		金額	0	0	1	4	8	0	0	0	0	0	0	0	13
		単価	-	714	751	605	398	369	-	-	288	-	-	-	457
合計	総計	数量	0	0	3	14	55	8	0	0	0	0	0	0	80
		金額	0	0	3	11	29	4	0	0	0	0	0	0	46
		単価	-	826	971	803	520	465	1,333	438	142	-	-	-	577
	県内分	数量	0	0	3	13	55	6	0	0	0	0	0	0	77
		金額	0	0	3	11	28	3	0	0	0	0	0	0	44
		単価	-	826	971	784	517	441	-	-	288	-	-	-	574

(注) ラウンドの関係で合計が合わない場合がある。

## うめ

数量 (t), 金額 (百万円), 単価 (円/kg)

区分		1月	2月	3月	4月	5月	6月	7月	8月	9月	10月	11月	12月	合計	
中央	総計	数量	0	0	0	0	80	260	6	0	0	0	0	0	346
		金額	0	0	0	0	16	47	1	0	0	0	0	0	64
		単価	-	-	-	106	197	181	239	-	-	-	-	-	185
	県内分	数量	0	0	0	0	36	69	0	0	0	0	0	0	104
		金額	0	0	0	0	5	12	0	0	0	0	0	0	17
		単価	-	-	-	106	145	177	-	-	-	-	-	-	166
地方等	総計	数量	0	0	0	0	69	50	1	0	0	0	0	0	121
		金額	0	0	0	0	6	7	0	0	0	0	0	0	13
		単価	250	500	0	106	94	133	83	110	200	-	375	750	110
	県内分	数量	0	0	0	0	61	28	1	0	0	0	0	0	90
		金額	0	0	0	0	5	4	0	0	0	0	0	0	9
		単価	250	500	0	106	84	140	73	110	200	-	375	750	101
合計	総計	数量	0	0	0	0	149	310	7	0	0	0	0	0	467
		金額	0	0	0	0	22	54	2	0	0	0	0	0	77
		単価	250	500	0	106	149	173	214	110	200	-	375	750	166
	県内分	数量	0	0	0	0	96	97	1	0	0	0	0	0	194
		金額	0	0	0	0	10	16	0	0	0	0	0	0	26
		単価	250	500	0	106	106	166	73	110	200	-	375	750	136

## バナナ

区分		1月	2月	3月	4月	5月	6月	7月	8月	9月	10月	11月	12月	合計	
中央	総計	数量	243	227	278	399	423	403	431	398	388	390	369	347	4,296
		金額	32	33	45	70	77	69	68	57	54	56	50	43	654
		単価	132	147	163	175	182	171	158	143	138	142	135	125	152
	県内分	数量	0	0	0	0	0	0	0	0	0	0	0	0	0
		金額	0	0	0	0	0	0	0	0	0	0	0	0	0
		単価	-	-	-	-	-	-	-	-	-	-	315	-	-
地方等	総計	数量	211	172	194	197	207	187	200	199	199	199	194	180	2,340
		金額	23	26	34	39	41	36	35	32	33	33	31	23	386
		単価	111	152	175	199	197	191	175	161	164	168	158	128	165
	県内分	数量	0	0	0	0	0	0	0	1	1	2	1	1	7
		金額	0	0	0	0	0	0	0	0	1	2	1	0	5
		単価	130	233	21	500	2,667	2,167	652	313	1,557	909	923	217	692
合計	総計	数量	454	399	473	596	629	590	631	597	587	589	563	527	6,637
		金額	55	60	79	109	118	105	103	89	86	89	81	67	1,041
		単価	122	149	168	183	187	177	163	149	147	151	143	126	157
	県内分	数量	0	0	0	0	0	0	0	1	1	2	1	1	7
		金額	0	0	0	0	0	0	0	0	1	2	1	0	5
		単価	130	233	21	500	2,667	2,167	652	313	1,557	908	923	217	692

## いちご

区分		1月	2月	3月	4月	5月	6月	7月	8月	9月	10月	11月	12月	合計	
中央	総計	数量	143	159	200	160	89	14	3	3	2	3	22	73	872
		金額	155	162	181	133	64	12	6	6	4	5	33	137	898
		単価	1,082	1,017	908	830	723	861	1,821	1,805	1,751	1,806	1,476	1,885	1,031
	県内分	数量	98	109	129	98	58	12	1	0	1	0	15	55	576
		金額	106	110	118	82	43	10	1	0	1	0	22	103	594
		単価	1,079	1,011	908	834	733	813	1,963	-	1,718	2,432	1,405	1,882	1,032
地方等	総計	数量	87	97	91	60	28	2	0	0	0	0	9	28	402
		金額	61	70	75	49	19	1	0	0	0	0	12	40	328
		単価	698	724	831	812	689	634	2,471	-	964	2,145	1,311	1,457	817
	県内分	数量	80	90	81	51	23	1	0	0	0	0	7	23	357
		金額	53	62	65	41	16	1	0	0	0	0	9	33	280
		単価	665	694	808	796	679	590	-	-	964	2,175	1,256	1,421	785
合計	総計	数量	231	256	290	220	117	16	3	2	3	3	31	101	1,273
		金額	216	232	257	181	84	13	6	4	4	5	44	178	1,225
		単価	936	906	884	825	715	836	1,825	1,751	1,700	1,819	1,429	1,767	963
	県内分	数量	178	199	210	149	81	13	1	0	1	0	22	78	933
		金額	159	172	183	122	58	10	1	0	2	0	30	136	874
		単価	892	867	870	821	718	795	1,963	-	1,590	2,223	1,360	1,744	938



## メロン

数量 (t), 金額 (百万円), 単価 (円/kg)

区分		1月	2月	3月	4月	5月	6月	7月	8月	9月	10月	11月	12月	合計	
中央	総計	数量	38	39	55	136	288	233	204	189	87	49	63	120	1,502
		金額	27	39	42	60	97	68	76	66	31	21	26	64	617
		単価	720	1,022	762	438	338	290	372	350	354	435	404	531	411
	県内分	数量	20	24	30	86	201	130	48	8	0	0	3	80	631
		金額	17	31	30	40	67	35	18	3	0	0	2	43	285
		単価	848	1,272	1,015	460	334	269	368	350	-	-	531	533	452
地方等	総計	数量	5	3	6	39	95	122	87	52	18	9	11	32	480
		金額	4	3	5	17	36	37	30	18	6	4	4	15	180
		単価	834	1,046	809	434	377	301	346	349	348	433	381	483	375
	県内分	数量	2	1	2	28	61	93	52	11	0	0	2	21	275
		金額	2	2	2	11	22	25	15	2	0	0	1	9	92
		単価	976	1,245	952	387	363	272	296	198	119	655	331	441	335
合計	総計	数量	43	42	61	175	382	356	291	241	105	58	75	152	1,982
		金額	32	43	47	77	133	105	106	84	37	25	30	79	797
		単価	733	1,024	767	437	348	294	364	350	353	435	401	521	402
	県内分	数量	22	26	32	114	262	223	100	19	0	0	5	102	906
		金額	19	33	33	50	89	60	33	5	0	0	2	52	377
		単価	860	1,271	1,010	442	341	270	330	259	119	655	463	514	416

## すいか

区分		1月	2月	3月	4月	5月	6月	7月	8月	9月	10月	11月	12月	合計	
中央	総計	数量	2	2	7	110	346	577	923	584	63	6	9	4	2,633
		金額	0	1	3	33	79	106	125	79	9	1	1	1	439
		単価	255	324	400	299	230	184	135	135	141	207	156	182	167
	県内分	数量	0	0	0	19	180	366	587	303	2	0	0	1	1,459
		金額	0	0	0	6	41	64	66	30	0	0	0	0	208
		単価	-	135	386	344	230	175	112	98	54	-	-	94	142
地方等	総計	数量	1	1	1	28	118	197	480	372	35	7	5	2	1,247
		金額	0	0	0	10	32	45	68	40	4	1	1	0	201
		単価	182	160	306	348	269	228	142	108	104	131	161	115	161
	県内分	数量	0	0	0	11	66	149	391	317	11	4	0	0	949
		金額	0	0	0	4	18	34	53	30	1	0	0	0	140
		単価	-	69	625	377	277	224	135	96	105	91	170	222	148
合計	総計	数量	2	3	9	138	464	774	1,403	957	98	13	14	6	3,880
		金額	1	1	3	43	111	151	193	119	13	2	2	1	640
		単価	231	258	384	309	240	195	138	125	128	168	158	163	165
	県内分	数量	0	0	0	29	246	516	978	620	13	4	0	1	2,409
		金額	0	0	0	10	60	98	119	60	1	0	0	0	348
		単価	-	130	395	356	243	189	121	97	95	91	170	96	145

(注) ラウンドの関係で合計が合わない場合がある。

## 5 県内卸売市場における主要品目の入荷先割合と価格

(平成24年)

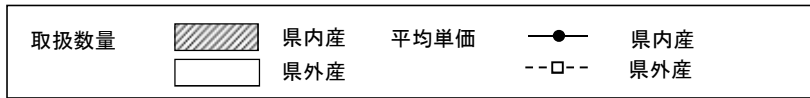

[野菜]

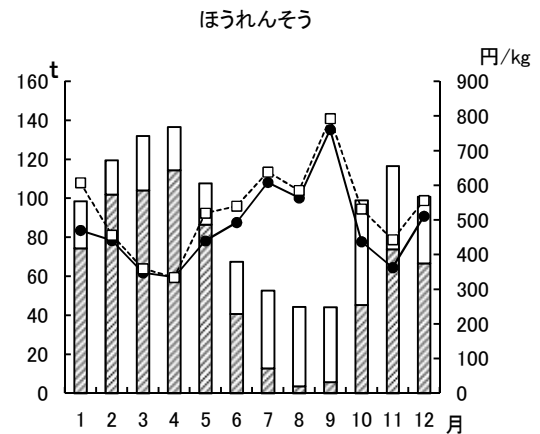
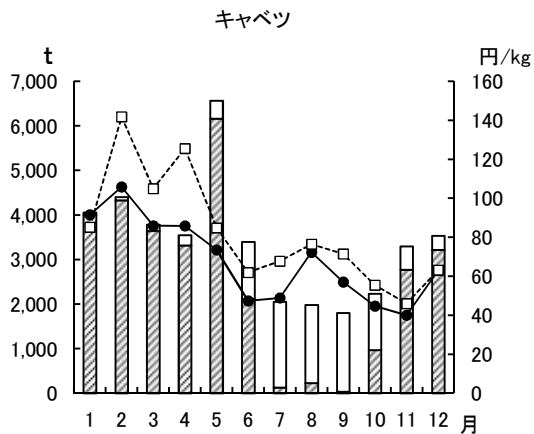
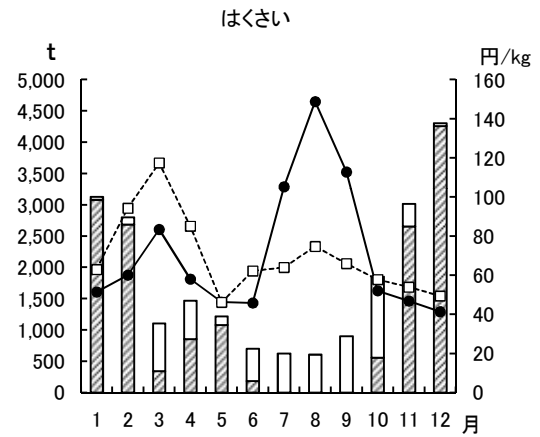
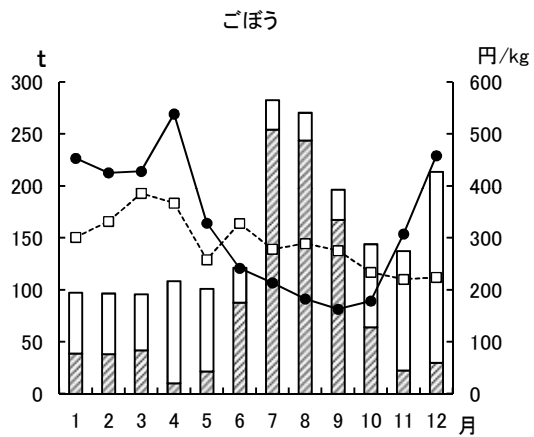
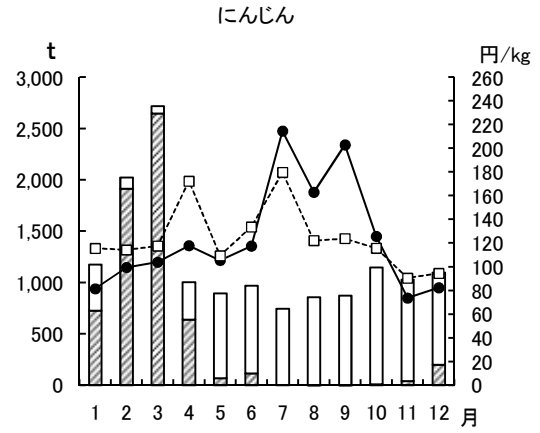
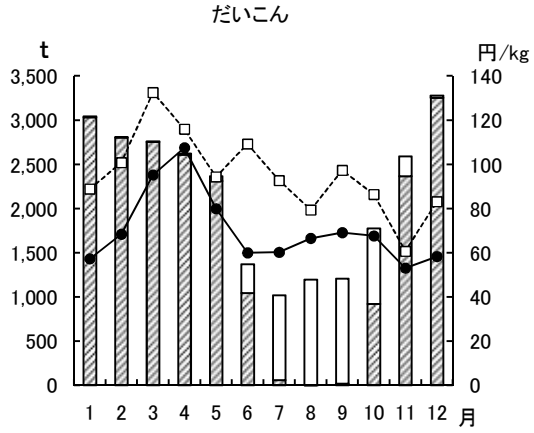

深ねぎ

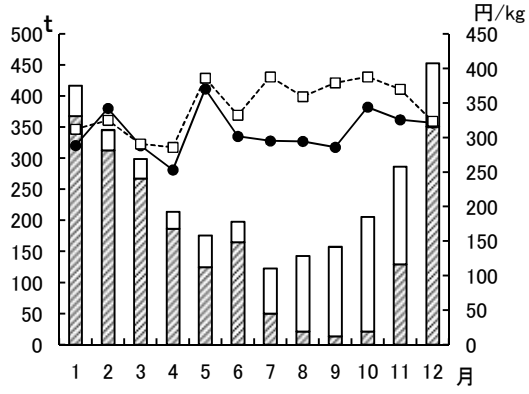

レタス

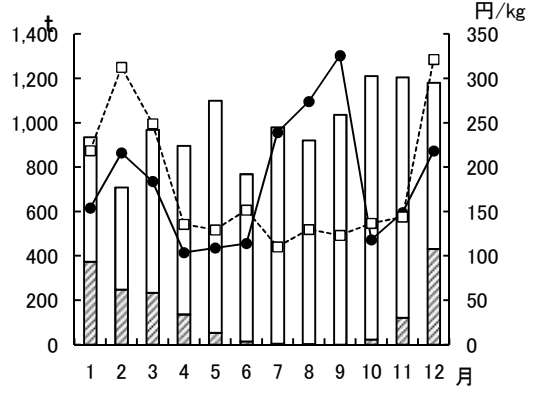

きゅうり

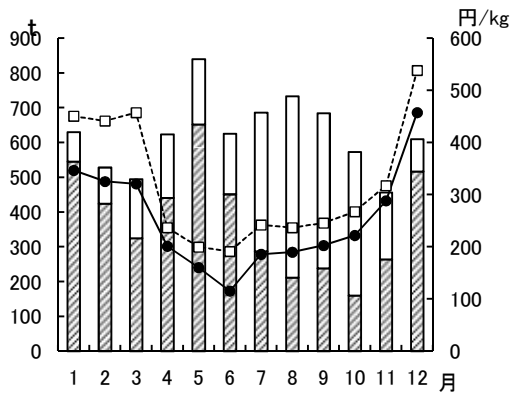

かぼちゃ

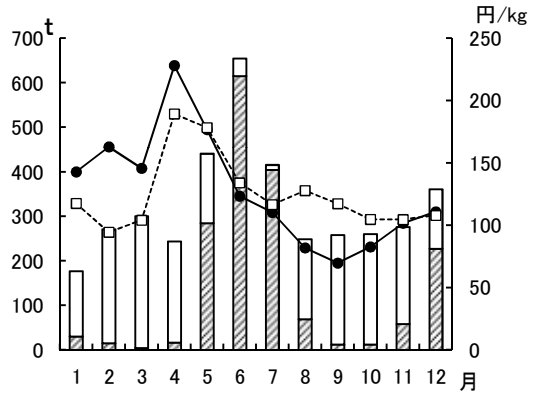

なす

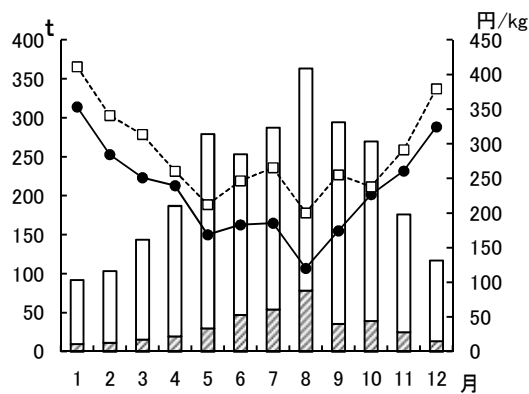

トマト

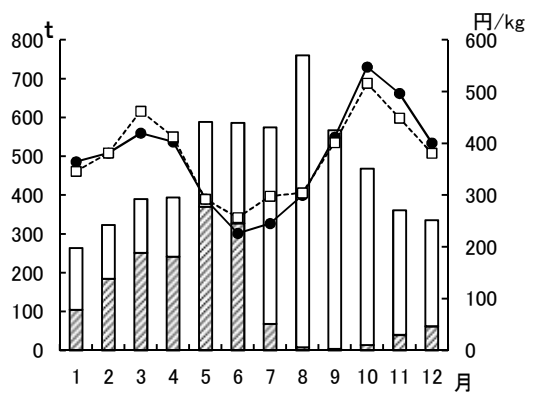

ピーマン

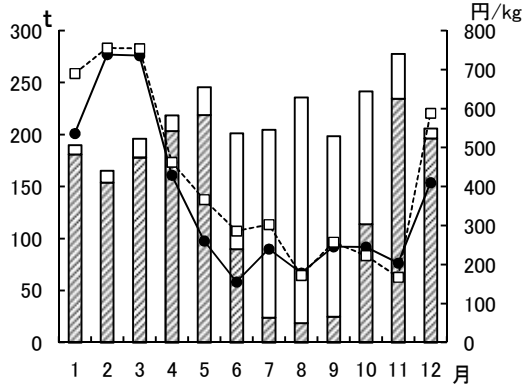

さやいんげん

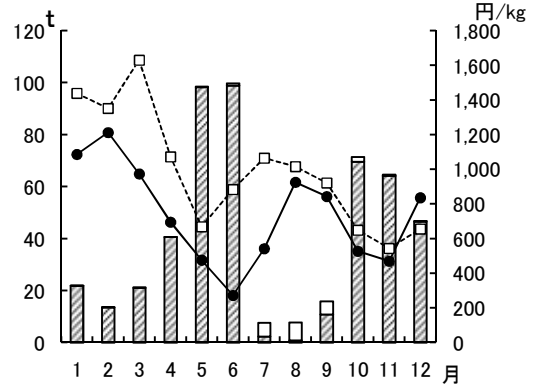

きぬさやえんどう

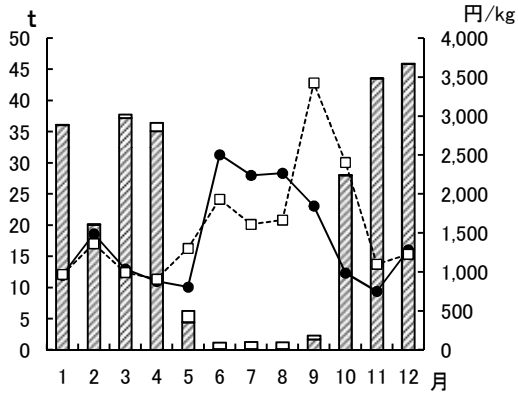

実えんどう

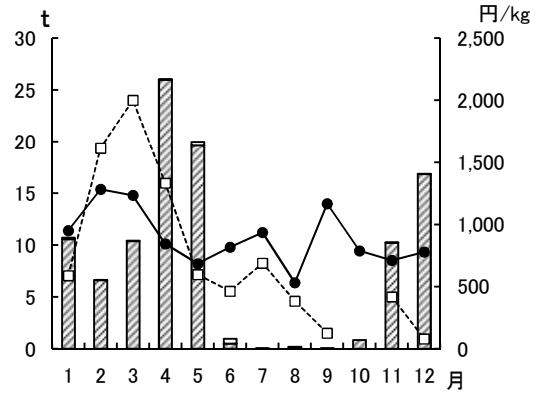

そらまめ

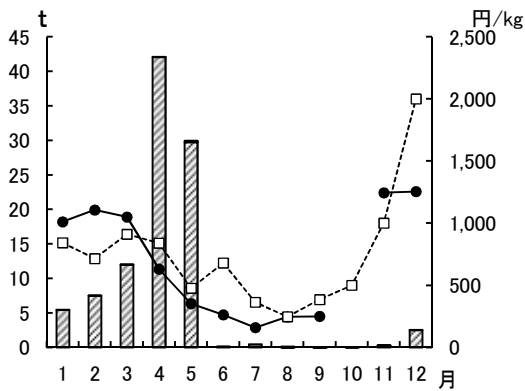

かんしょ

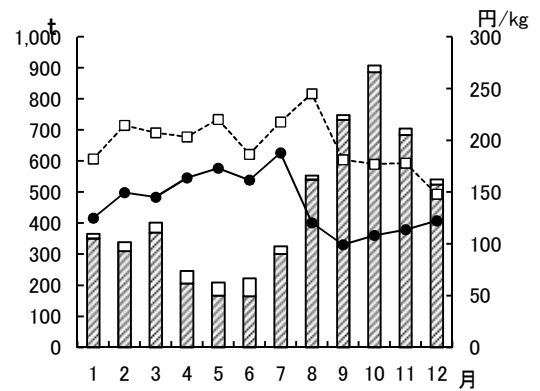

ばれいしょ

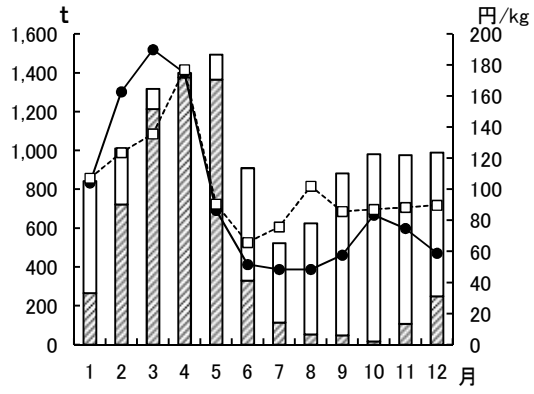

さといも

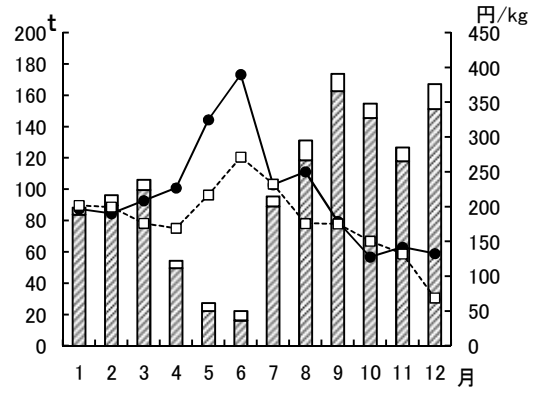

たまねぎ

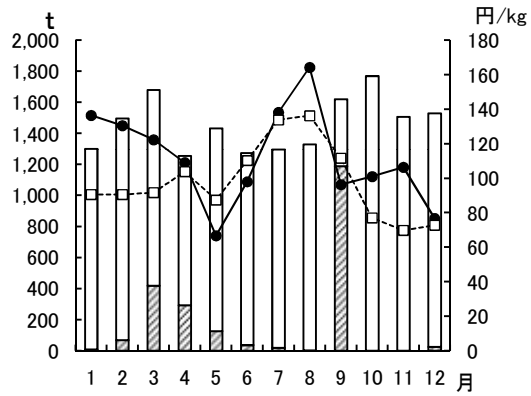

[果実]

温州みかん

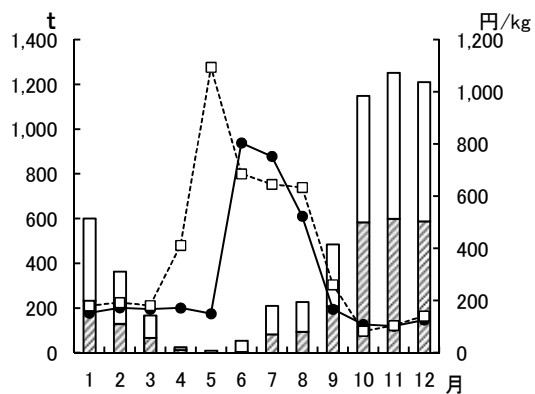

ぼんかん

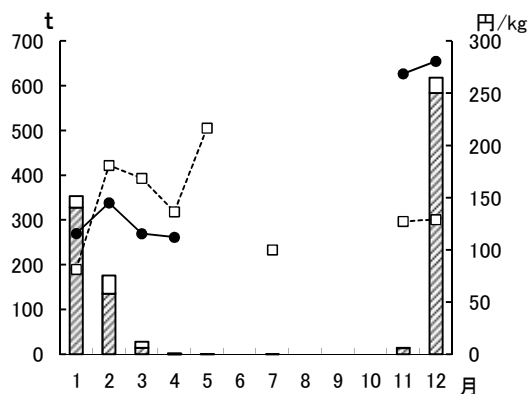

甘夏みかん

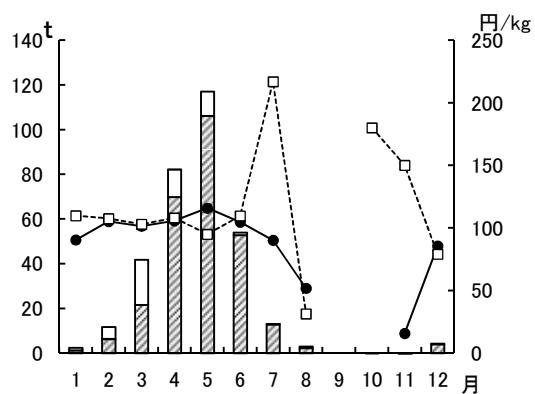

いよかん

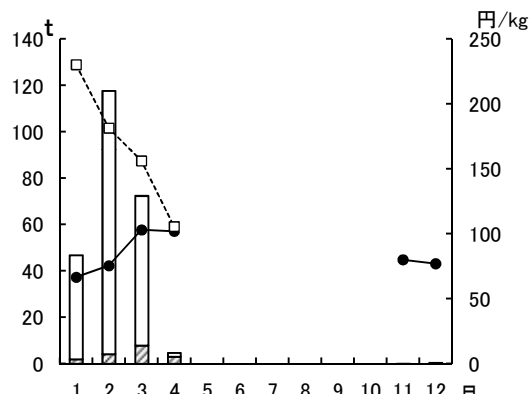

たんかん

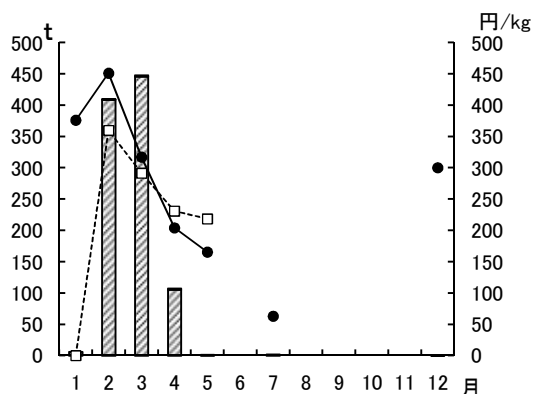

りんご

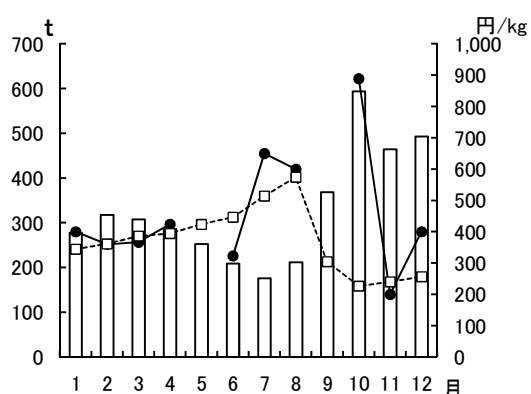

なし

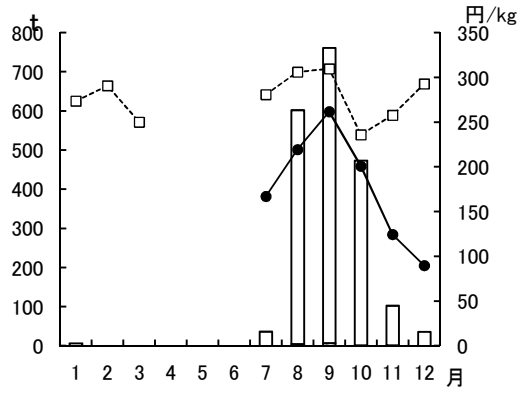

かき

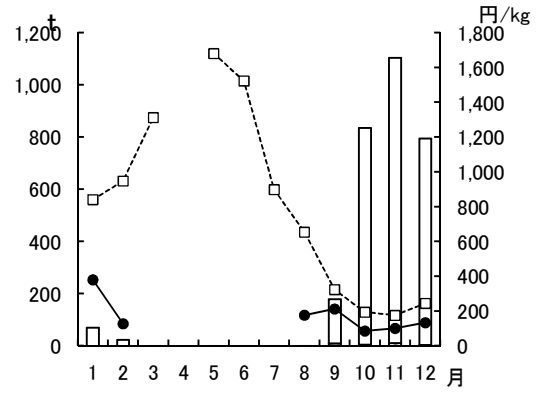

びわ

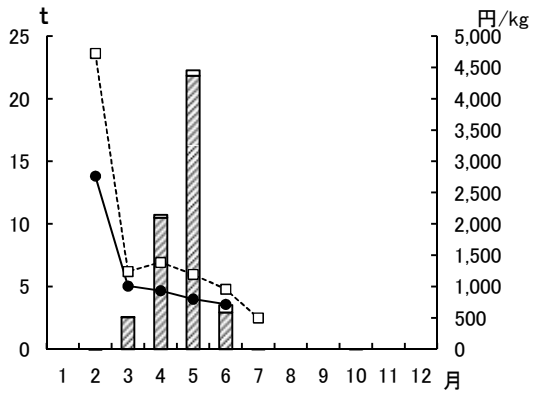

うめ

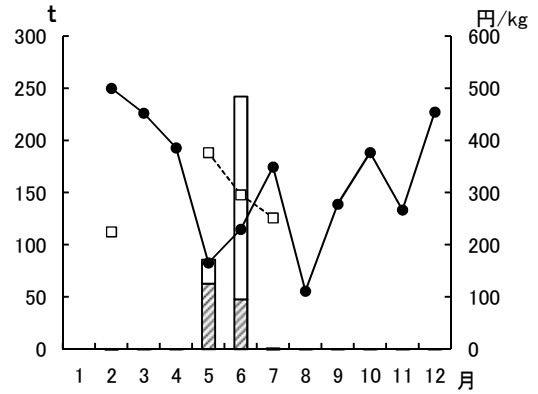

バナナ

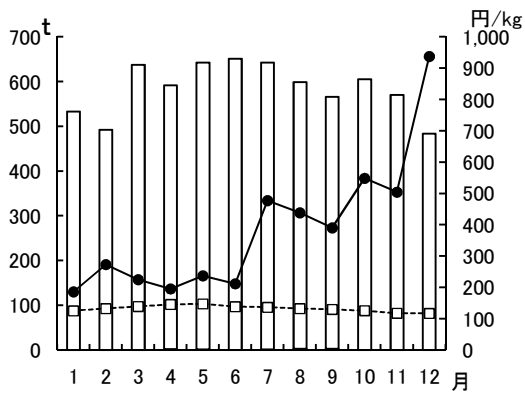

いちご

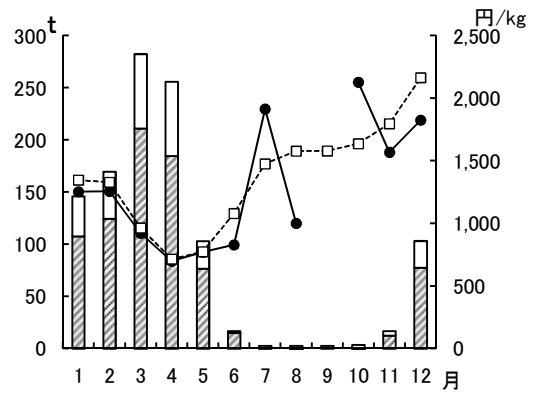

メロン

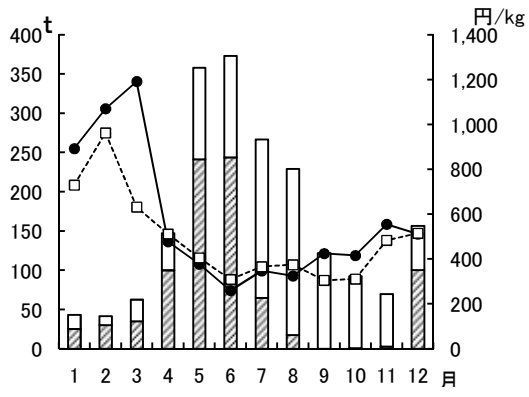

すいか

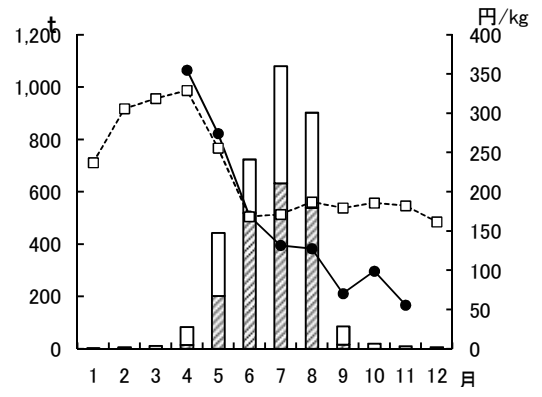



(平成25年)

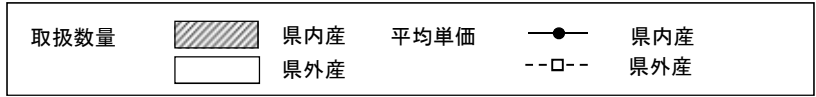

[野菜]

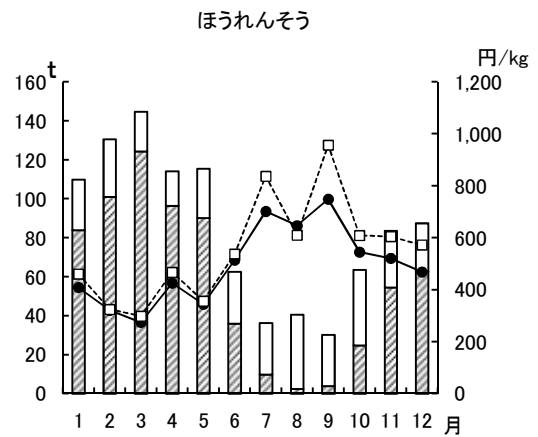
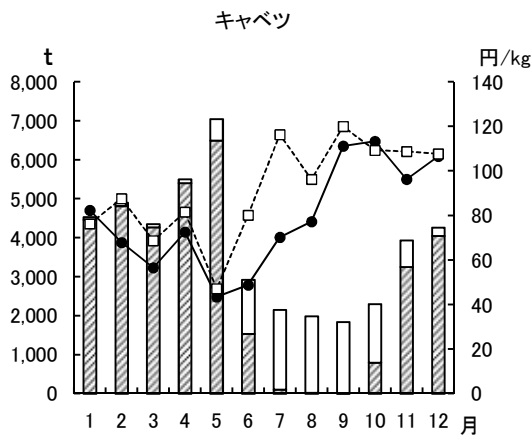
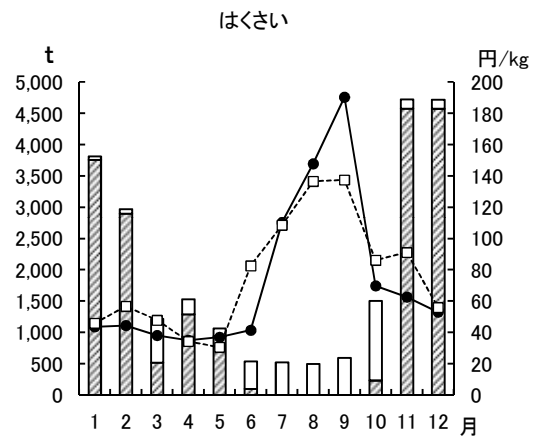
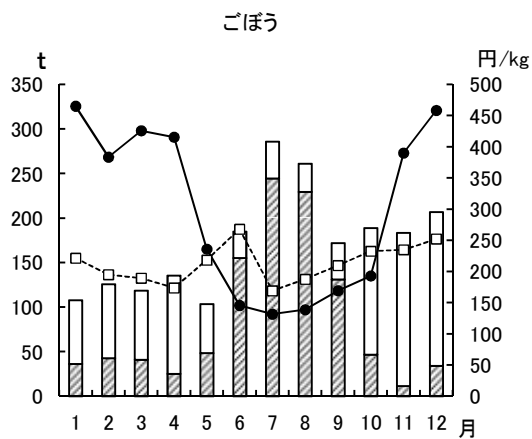
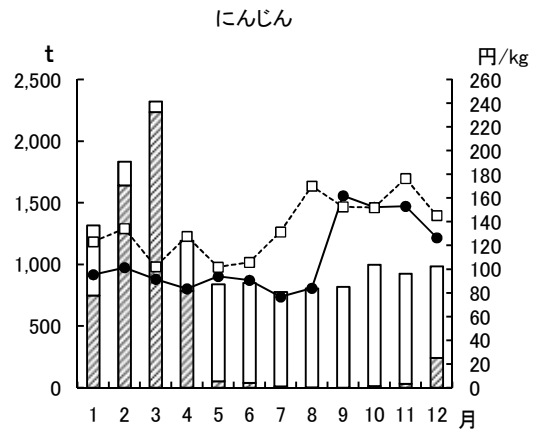
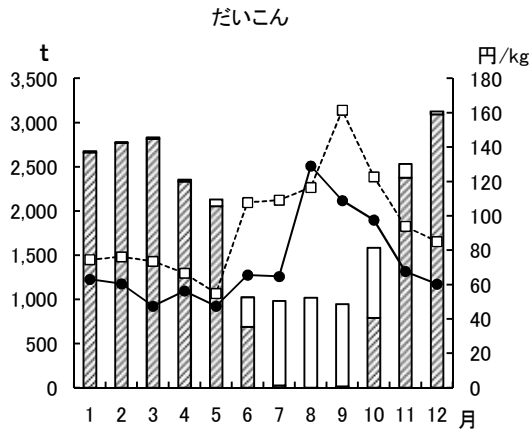

深ねぎ

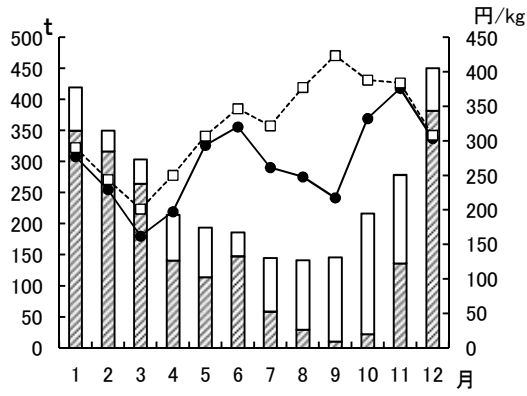

レタス

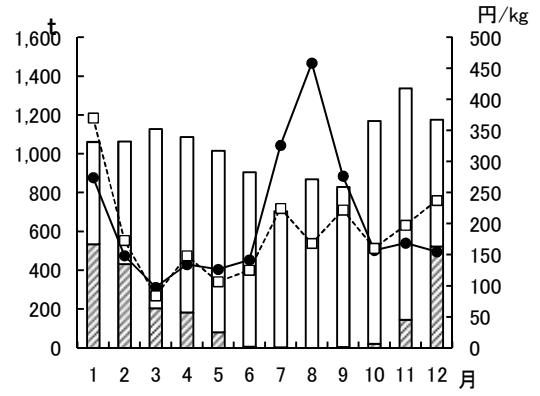

きゅうり

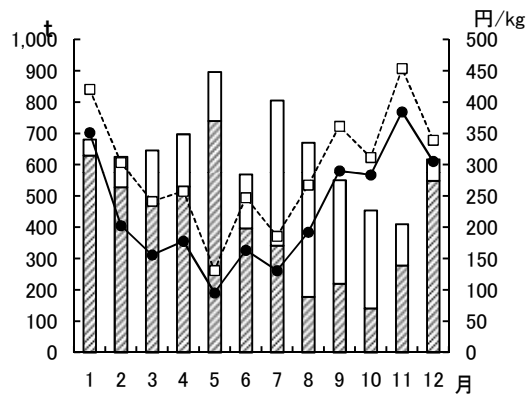

かぼちゃ

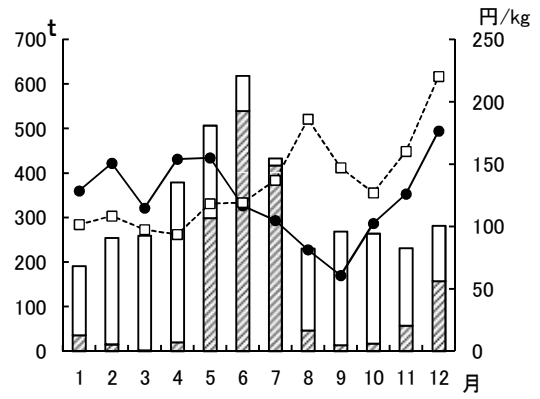

なす

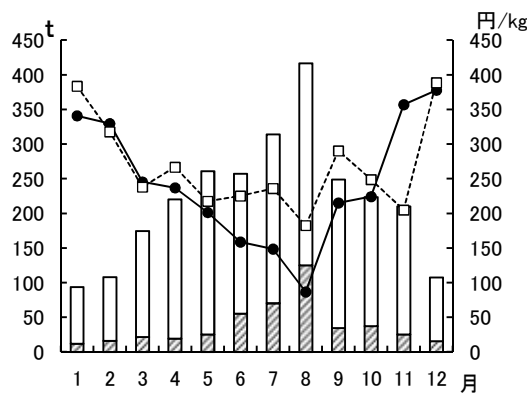

トマト

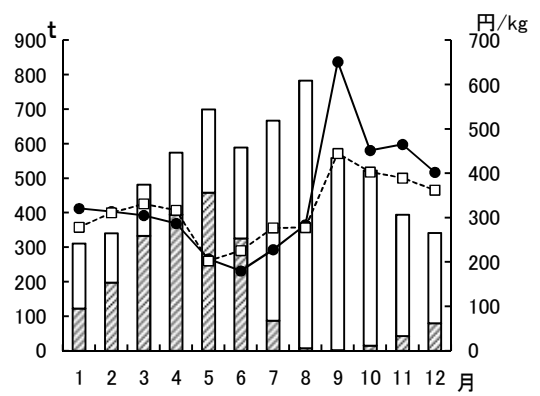

ピーマン

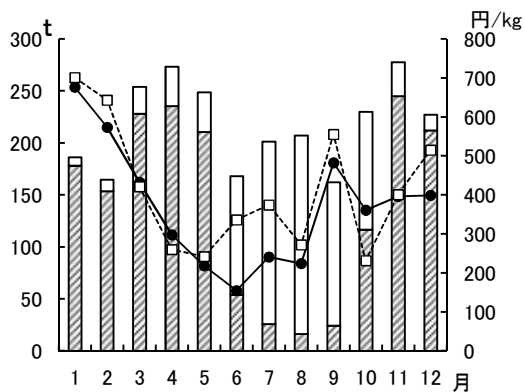

さやいんげん

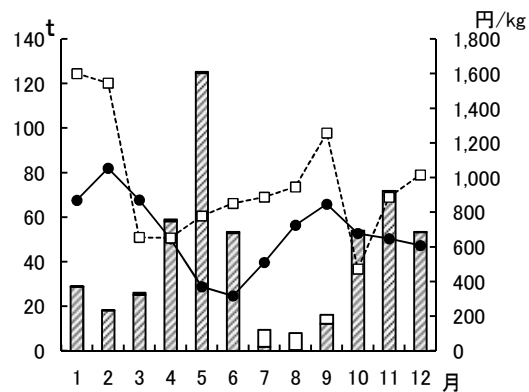

きぬさやえんどう

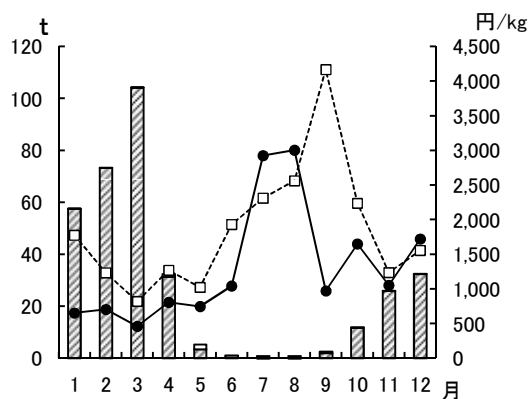

実えんどう

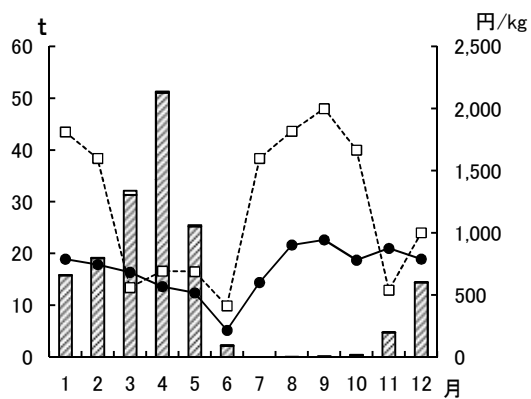

そらまめ

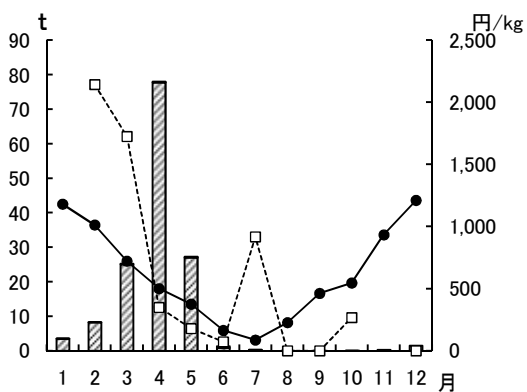

かんしょ

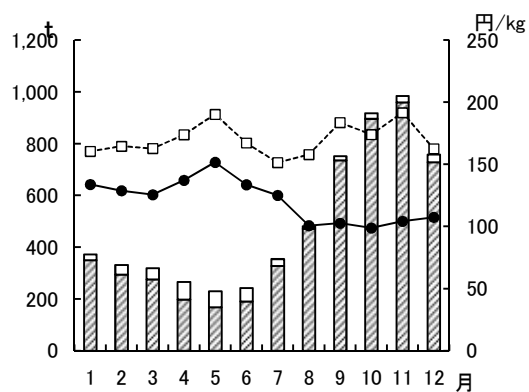

ばれいしょ

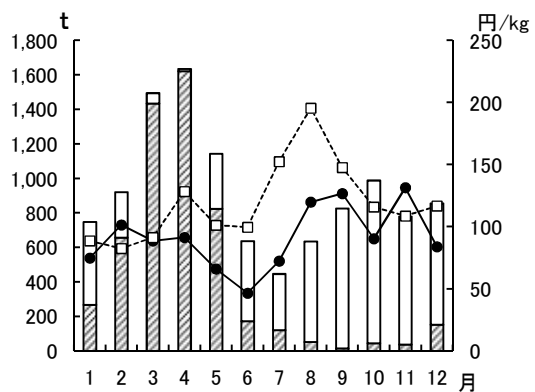

さといも

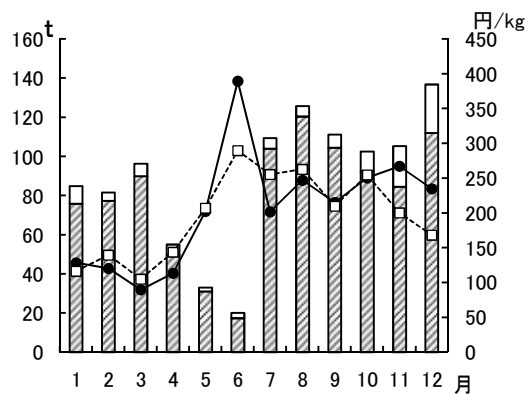

たまねぎ

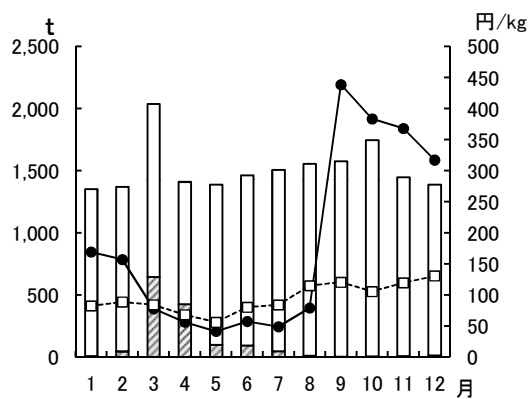

[果実]

温州みかん

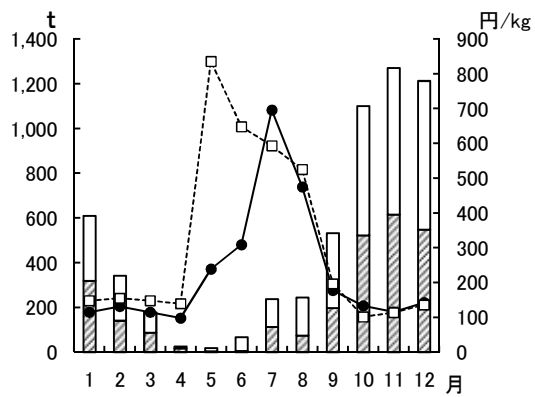

ぼんかん

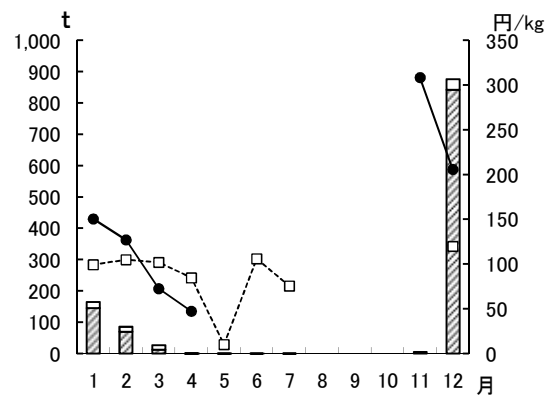

甘夏みかん

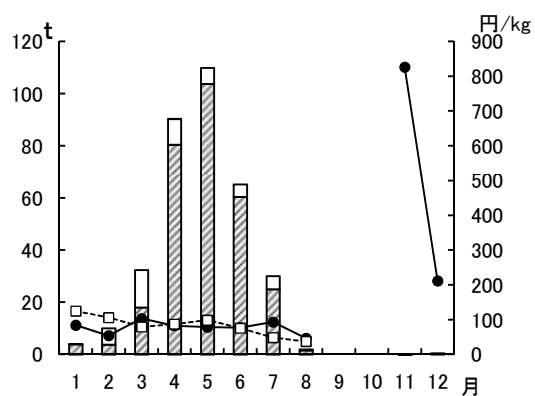

いよかん

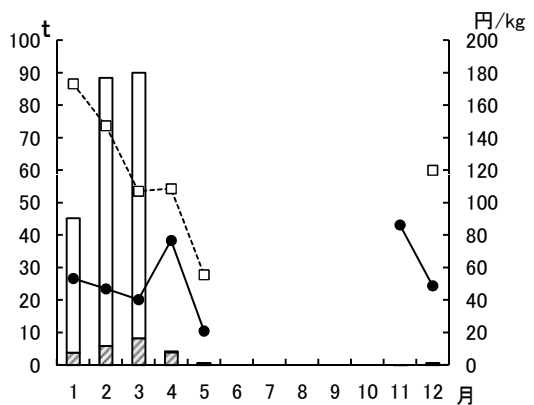

たんかん

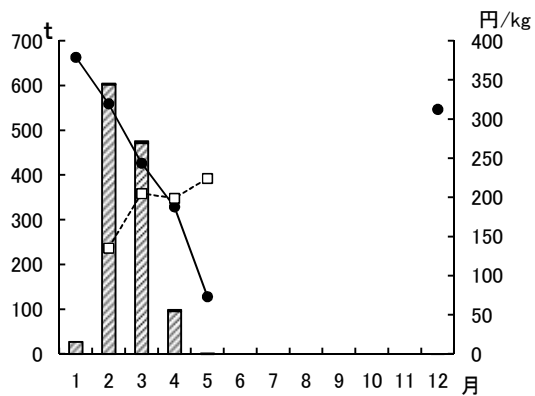

りんご

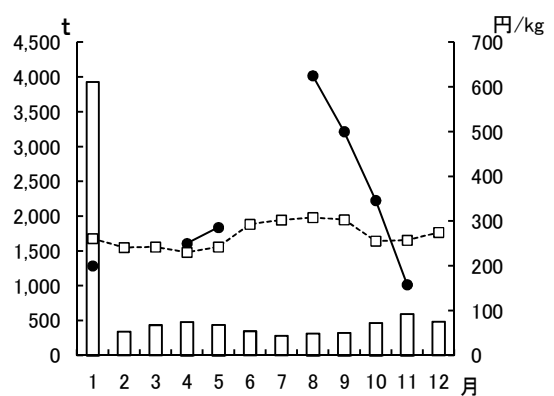

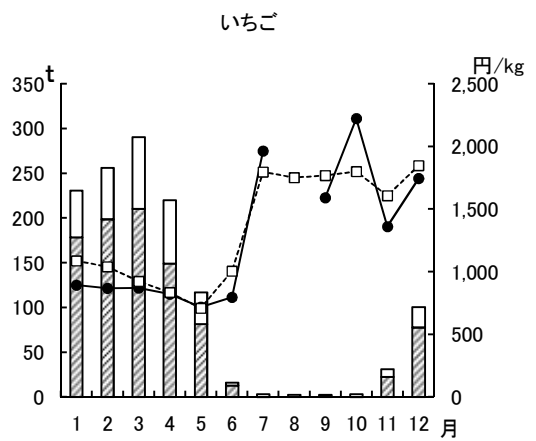
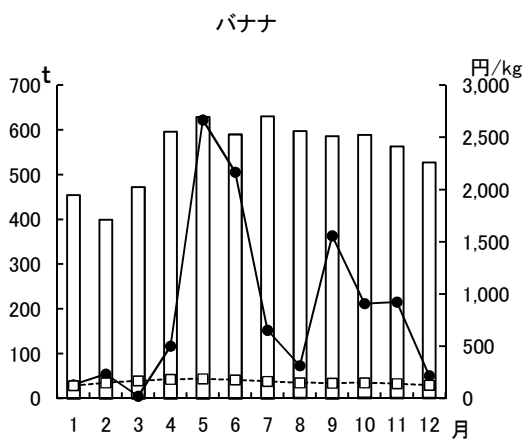
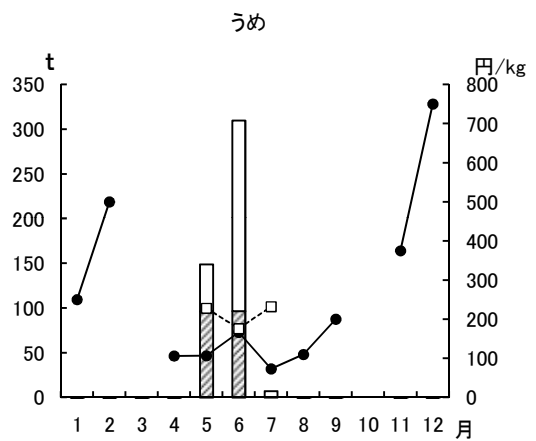
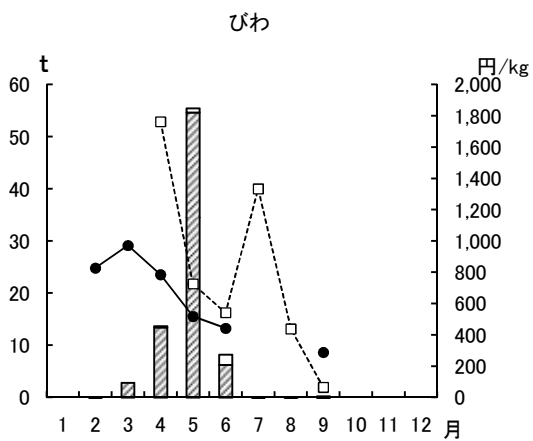
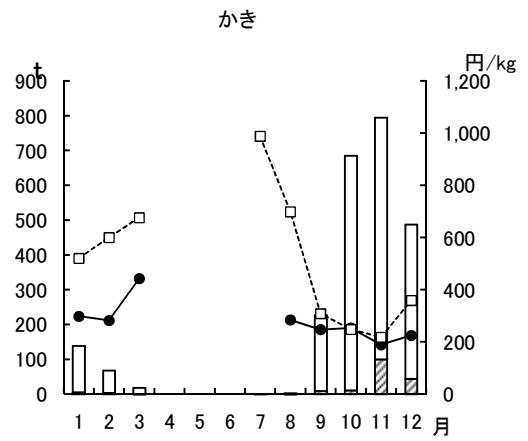
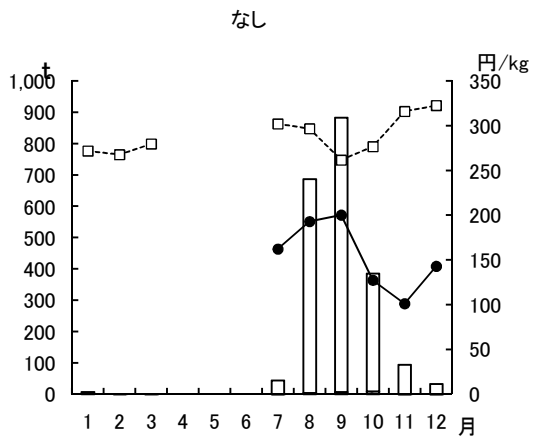

メロン

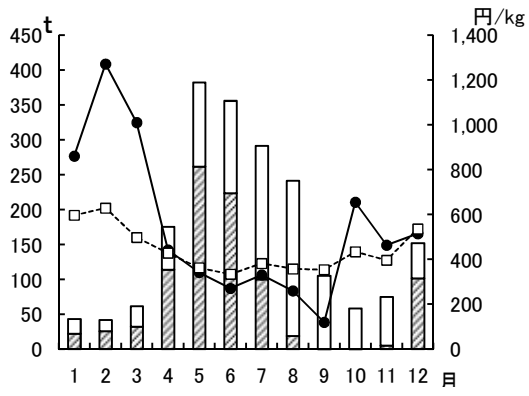

すいか

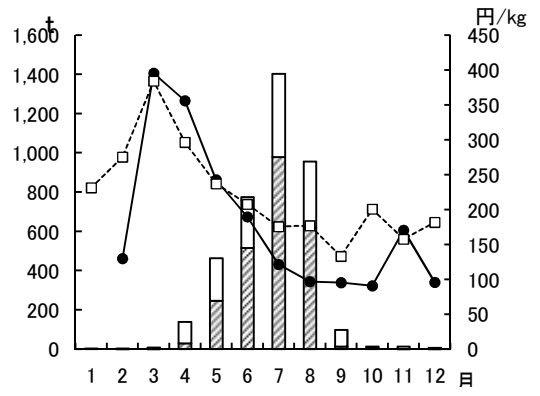

(参考)

卸売市場を取り巻く情勢



# 1 地方卸売市場の現状（全国）

## （1）地方卸売市場の種類と数、取扱金額、市場関係業者数

	市場数 (24年度当初)	取扱金額 (23年度)	卸売業者数 (24年度当初)	仲卸業者数 (24年度当初)	売買参加者数 (24年度当初)
地方卸売市場	1,144 (うち公設 155) (うち消費地 816)	30,265億円 (うち消費地24,052)	1,354 (うち消費地 1,016)	2,215	122,354
青果物	546	13,050	612		
水産物 (消費地)	272	6,925	309		
水産物 (産地)	328	6,213	338		
食肉	30	1,140	32		
花き	152	2,484	161		
その他	-	453	-		

資料：農林水産省食料産業局食品製造卸売課調べ

(注) 1 地方卸売市場の総合市場は158（うち108は青果物及び水産物市場）で、単独市場は青果物391、水産物（消費地）136、水産物（産地）328、食肉23、花き108である。

2 卸売業者は許可件数である。うち2品目以上取り扱う業者が90、青果物のみが527、水産物のみが238（消費地）及び338（産地）、食肉のみが24、花きのみが137である。

## （2）地方卸売市場の取扱実績の推移

(単位：千トン、億円、%)

区分	14年度	15年度	16年度	17年度	18年度	19年度	20年度	21年度	22年度	23年度	23/22	
青果	野菜 数量	5,375	5,385	5,147	5,150	4,992	4,964	4,949	4,770	4,524	4,502	99.5
	野菜 金額	9,903	9,600	9,611	8,931	8,960	8,930	9,019	8,906	9,242	8,751	94.7
	果実 数量	2,388	2,266	2,185	2,163	1,942	1,913	1,997	1,938	1,686	1,630	96.7
	果実 金額	5,266	5,052	5,164	4,740	4,997	4,743	4,671	4,352	4,418	4,299	97.3
果計	数量	7,763	7,651	7,331	7,313	6,934	6,877	6,946	6,708	6,210	6,131	98.7
	金額	15,169	14,652	14,775	13,671	13,957	13,673	13,690	13,258	13,660	13,050	95.5
水産物	生鮮 数量	654	651	619	582	587	521	504	495	453	460	101.5
	生鮮 金額	4,635	4,457	4,149	3,918	4,035	3,626	3,482	3,340	3,191	3,277	102.7
	冷凍 数量	347	323	301	294	315	253	245	245	222	230	103.6
	冷凍 金額	2,382	2,216	2,065	1,974	2,094	1,795	1,673	1,598	1,495	1,574	105.3
	加工 数量	442	429	406	408	406	393	368	348	338	356	105.3
物計	加工 金額	2,869	2,783	2,648	2,517	2,528	2,395	2,232	2,148	2,057	2,074	100.8
	数量	1,443	1,403	1,326	1,284	1,308	1,167	1,117	1,088	1,013	1,046	103.3
食肉	金額	9,886	9,456	8,862	8,410	8,657	7,816	7,387	7,085	6,743	6,925	102.7
	数量	223	210	165	172	154	183	155	166	162	154	95.1
花き	金額	1,410	1,330	1,409	1,288	1,247	1,271	1,190	1,171	1,200	1,140	95.0
	数量	3,249	3,112	3,027	2,967	2,971	2,872	2,665	2,548	2,563	2,484	96.9
その他	金額	588	625	616	520	548	510	543	502	477	453	95.0

資料：農林水産省食料産業局食品製造卸売課調べ

(注) 水産物産地市場は、除外している。

## 2 地方卸売市場における取引（全国）

### （1）せり・入札取引の割合（金額ベース）

（単位：％）

項目 年度	青 果		水 産				食 肉	花 き	
	野 菜	果 実	鮮 魚	冷 凍	塩 干 加 工				
14	44.0	46.8	38.7	19.8	37.2	8.4	1.3	81.2	76.4
15	42.1	44.5	37.5	19.8	37.2	8.0	1.2	67.4	74.9
16	41.5	43.6	37.6	18.6	35.2	7.9	1.0	80.2	67.6
17	37.7	39.5	34.3	18.1	34.5	7.1	1.1	65.3	63.3
18	36.1	37.6	33.4	17.4	32.5	6.9	1.8	66.0	61.4
19	36.1	37.3	34.0	17.9	34.1	7.5	1.1	63.6	56.6
20	33.2	34.2	31.3	17.2	32.6	6.5	1.3	71.7	54.3
21	30.5	31.2	29.0	17.0	31.9	6.9	1.2	63.9	52.2
22	30.3	30.9	29.0	16.7	31.5	6.7	1.1	61.6	50.2
23	29.6	29.7	29.2	17.1	31.5	7.2	2.0	59.2	47.6

資料：農林水産省食料産業局食品製造卸売課調べ

（注）水産物産地市場は、除外している。

### （2）委託集荷の割合（金額ベース）

（単位：％）

項目 年度	青 果		水 産				食 肉	花 き	
	野 菜	果 実	鮮 魚	冷 凍	塩 干 加 工				
14	67.6	71.0	61.2	26.6	47.2	5.2	11.0	77.5	95.1
15	66.2	69.8	59.3	28.0	45.9	13.1	11.3	81.6	94.7
16	66.0	69.2	59.9	26.0	44.3	9.2	10.3	83.2	94.6
17	65.2	68.1	59.8	24.4	43.4	5.3	9.8	93.2	92.4
18	64.4	67.5	58.8	24.8	44.8	5.3	9.2	93.7	89.5
19	65.3	68.3	59.7	24.7	44.5	5.7	8.9	93.1	91.0
20	64.7	67.7	58.9	24.3	43.6	5.1	8.7	91.8	89.2
21	64.7	67.6	58.6	24.0	43.1	5.1	8.3	91.6	89.3
22	62.4	64.9	57.2	23.3	41.6	5.8	7.6	89.6	88.3
23	62.7	64.9	58.3	22.8	40.7	6.0	7.1	88.6	87.9

資料：農林水産省食料産業局食品製造卸売課調べ

（注）水産物産地市場は、除外している。

### 3 地方卸売市場の卸売業者の状況（全国）

#### （1）地方卸売市場卸売業者数等の推移

区分		年度										
		14	15	16	17	18	19	20	21	22	23	24
青果部	市場数	675	652	646	632	609	598	581	569	566	559	546
	業者数	738	721	688	682	680	654	638	627	628	622	612
水産物部 (消費地)	市場数	321	313	315	303	294	295	287	280	277	273	272
	業者数	356	346	335	337	334	330	319	308	308	308	309
水産物部 (産地)	市場数	337	337	333	335	334	334	333	332	331	329	328
	業者数	338	345	350	347	354	354	349	342	342	340	338
食肉部	市場数	32	31	34	31	32	30	29	29	30	30	30
	業者数	29	30	28	33	36	31	31	30	32	32	32
花き部	市場数	180	177	177	171	170	168	163	160	152	152	152
	業者数	185	184	178	176	177	170	169	167	159	161	161
計	市場数	1,351	1,325	1,304	1,286	1,259	1,237	1,207	1,185	1,169	1,159	1,144
	業者数	1,549	1,527	1,497	1,489	1,484	1,454	1,416	1,384	1,376	1,367	1,354

資料：農林水産省食料産業局食品製造卸売課調べ

#### （2）取扱規模別卸売業者数の推移

年度	合計	1億円未満	1～5億円	5～10億円	10～20億円	20～50億円	50億円以上
14	1,549 (100)	206 (13.3)	358 (23.1)	248 (16.0)	271 (17.5)	278 (17.9)	188 (12.1)
15	1,527 (100)	198 (13.0)	352 (23.1)	243 (15.9)	255 (16.7)	269 (17.6)	210 (13.8)
16	1,497 (100)	181 (12.1)	367 (24.5)	249 (16.6)	248 (16.6)	256 (17.1)	196 (13.1)
17	1,489 (100)	186 (12.5)	360 (24.2)	240 (16.1)	240 (16.1)	262 (17.6)	201 (13.5)
18	1,484 (100)	205 (13.8)	344 (23.2)	248 (16.7)	234 (15.8)	266 (17.9)	187 (12.6)
19	1,454 (100)	192 (13.2)	338 (23.2)	238 (16.4)	224 (15.4)	268 (18.4)	194 (13.3)
20	1,416 (100)	192 (13.6)	329 (23.2)	216 (15.3)	226 (16.0)	257 (18.1)	196 (13.8)
21	1,384 (100)	184 (13.3)	317 (22.9)	224 (16.2)	221 (16.0)	252 (18.2)	186 (13.4)
22	1,376 (100)	215 (15.6)	325 (23.6)	215 (15.6)	225 (16.4)	228 (16.6)	168 (12.2)
23	1,367 (100)	194 (14.2)	326 (23.8)	207 (15.1)	234 (17.1)	227 (16.6)	179 (13.1)
24	1,354 (100)	209 (15.4)	326 (24.1)	192 (14.2)	222 (16.4)	232 (17.1)	173 (12.8)

資料：農林水産省食料産業局食品製造卸売課調べ

(注) ( ) 内は、構成比。

## 4 食料品小売業等の状況（全国）

### （1）専門小売店の生鮮食料品の販売額

（単位：百万円）

年	昭和60年	63年	平成3年	6年	9年	14年	19年
野菜販売額	2,224,713	2,504,926	3,000,027	2,927,772	2,825,093	2,568,635	2,565,795
うち野菜・果実小売業	779,724	844,891	976,718	873,990	769,453	604,766	507,252
同シェア(%)	35	34	33	30	27	24	20
果実販売額	1,355,762	1,405,692	1,564,876	1,543,502	1,410,306	1,217,021	1,190,338
うち野菜・果実小売業	652,720	667,168	721,614	639,222	520,386	401,857	294,549
同シェア(%)	48	47	46	41	37	33	25
鮮魚販売額	2,940,198	3,198,806	3,589,373	3,616,093	3,453,640	3,147,510	2,873,463
うち鮮魚小売業	1,328,983	1,358,472	1,441,087	1,396,045	1,217,527	950,576	742,757
同シェア(%)	45	42	40	39	35	30	26
食肉販売額	2,438,156	2,596,939	2,904,242	2,818,938	2,672,586	2,371,468	2,397,964
うち食肉小売業	1,039,255	1,013,995	1,040,551	924,491	752,350	583,259	494,901
同シェア(%)	43	39	36	33	28	25	21

資料：経済産業省「商業統計表」（品目編）

（注）各品目の販売額には、百貨店における販売額は計上されていない。

### （2）飲食料品小売業の分類別商店数、従業者数及び年間販売額（平成19年）

社業 分類別業績	商店数			従業者数			年間販売額		
		H19/H16	構成比		H19/H16	構成比		H19/H16	構成比
小売業計	千店 1,137	% △8.2	%	千人 7,589	% △2.2	%	億円 1,345,717	% 1.0	%
飲食料品小売業計	389	△12.4	100.0	3,087	△2.0	100.0	408,101	△1.3	100.0
鮮魚小売業	20	△14.4	5.1	69	△12.8	2.2	8,539	△10.0	2.1
野菜・果実小売業	24	△13.6	6.2	88	△15.1	2.9	9,966	△18.0	2.4
食肉小売業	14	△7.7	3.6	56	△4.3	1.8	6,592	△4.4	1.6
菓子・パン小売業	66	△14.8	17.0	343	△6.6	11.1	20,661	△8.9	5.1
米穀類小売業	17	△20.0	4.4	42	△21.2	1.4	4,518	△32.2	1.1
酒小売業	48	△20.9	12.3	138	△22.2	4.5	25,151	△24.5	6.2
各種食料品小売業	34	△10.6	8.7	872	1.8	28.2	170,852	0.0	41.9
その他飲食料品小売業	167	△8.1	42.9	1,479	1.6	47.9	161,823	6.9	39.7

資料：経済産業省「商業統計表」（産業編総括表）

（注）ラウンドの関係で、各小売業の数値及び構成比の合計が飲食料品小売業計の数値と合わないことがある。

(3) 青果物の業種別仕入量の状況

(農林水産省：平成19年食品産業活動実態調査(国内事業所調査)結果概要)

ア 国内産青果物の仕入先別仕入額割合(18年度)

(単位：%)

業種	区分	計	仕入先の内訳					
			生産者・集出荷団体等	卸売市場	その他食品卸売業(商社含む)	食品製造業(加工業者)	食品小売業	自社栽培等
食品製造業	野菜	100.0	58.6	11.0	15.8	12.6	1.9	0.1
	果実	100.0	62.9	15.4	18.4	1.9	0.8	0.6
	計	100.0	59.3	11.8	16.2	10.8	1.7	0.2
食品小売業	野菜	100.0	8.3	74.2	13.7	1.0	2.7	0.1
	果実	100.0	4.4	76.7	16.0	0.6	2.0	0.3
	計	100.0	7.0	75.1	14.5	0.9	2.4	0.1
外食産業	野菜	100.0	4.1	18.4	26.9	2.3	48.2	0.1
	果実	100.0	3.4	22.9	28.8	9.2	36.6	0.1
	計	100.0	4.1	18.8	26.9	2.9	47.2	0.1

イ 輸入青果物の仕入先別仕入額割合(18年度)

(単位：%)

業種	区分	計	仕入先の内訳					
			生産者・集出荷団体等	卸売市場	その他食品卸売業(商社含む)	食品製造業(加工業者)	食品小売業	自社栽培等
食品製造業	野菜	100.0	58.6	11.0	15.8	12.6	1.9	0.1
	果実	100.0	62.9	15.4	18.4	1.9	0.8	0.6
	計	100.0	59.3	11.8	16.2	10.8	1.7	0.2
食品小売業	野菜	100.0	8.3	74.2	13.7	1.0	2.7	0.1
	果実	100.0	4.4	76.7	16.0	0.6	2.0	0.3
	計	100.0	7.0	75.1	14.5	0.9	2.4	0.1
外食産業	野菜	100.0	4.1	18.4	26.9	2.3	48.2	0.1
	果実	100.0	3.4	22.9	28.8	9.2	36.6	0.1
	計	100.0	4.1	18.8	26.9	2.9	47.2	0.1

ウ 食品産業における青果物の仕入額(18年度)

(単位：百万円)

業種	国産		輸入	
	野菜	果実	野菜	果実
食品製造業	434,814	89,319	70,692	11,549
食品小売業	2,039,947	1,034,832	120,146	304,168
外食産業	310,077	28,976	21,947	7,345

## 5 主要指標推移表（全国）

### （1）卸売市場数の推移

区分 年度	中央卸売市場	地方卸売市場			
		計	公 設	第三セクター	民 設
14	86	1,351	154	37	1,160
15	86	1,325	152	38	1,135
16	86	1,304	152	36	1,116
17	86	1,286	150	39	1,097
18	84	1,259	151	37	1,071
19	81	1,237	155	38	1,044
20	79	1,207	156	39	1,012
21	76	1,185	156	38	991
22	74	1,169	153	37	979
23	72	1,159	151	37	971
24	72	1,144	155	38	951
25	70				

資料：農林水産省食料産業局食品製造卸売課調べ

（注）中央卸売市場については各年度末現在，地方卸売市場については各年度当初の数値。

### （2）卸売市場の取扱金額の推移

（単位：億円）

区分 年度	中央卸売市場計			地方卸売市場計		
		うち 青 果	うち 水産物		うち 青 果	うち 水産物
14	51,903	22,654	25,206	38,476	15,169	9,886
15	49,275	21,662	23,477	36,794	14,652	9,456
16	48,883	21,800	22,735	36,362	14,775	8,862
17	46,674	20,299	22,035	34,589	13,671	8,410
18	46,796	20,685	21,779	35,457	13,957	8,657
19	45,762	20,294	21,107	34,013	13,673	7,816
20	44,021	19,960	20,014	31,953	13,690	7,387
21	44,208	19,102	18,275	30,295	13,258	7,085
22	41,444	20,032	17,597	30,445	13,660	6,743
23	39,476	19,132	16,758	30,265	13,050	6,925
24	38,017	18,295	16,039			

資料：農林水産省食料産業局食品製造卸売課調べ

(3) 卸売市場経由率（推計）の推移

(単位：%)

区分 年度	青 果		水産物	食 肉	牛 肉		豚 肉	花 き
	野 菜	果 実			牛 肉	豚 肉		
7	74.2	80.8	63.4	67.6	15.5	21.5	11.1	81.9
8	74.8	82.6	61.7	69.4	14.9	21.5	10.6	84.1
9	74.7	83.0	61.6	71.0	15.1	20.4	11.2	85.5
10	74.8	82.8	61.7	71.6	15.5	20.3	12.1	85.6
11	71.4	80.3	57.2	68.6	16.7	22.5	12.8	83.7
12	70.9	79.2	57.6	66.2	17.1	23.3	12.6	79.1
13	69.3	79.4	54.1	62.5	14.3	18.5	11.8	83.4
14	70.3	80.0	55.5	61.2	13.4	17.7	11.0	79.7
15	69.5	79.2	54.0	63.2	11.4	15.2	9.3	80.9
16	65.8	76.8	49.0	62.9	11.6	17.3	9.0	82.6
17	64.8	75.4	48.6	61.3	10.3	16.4	7.5	82.8
18	64.6	75.8	46.6	62.1	10.1	15.6	7.3	77.2
19	61.7	73.2	43.6	60.0	10.1	15.7	7.4	83.0
20	63.0	73.8	45.7	58.4	9.8	15.8	7.0	84.0
21	64.6	75.5	47.1	58.0	10.3	15.7	7.5	85.1
22	62.4	73.0	45.0	56.0	9.9	15.1	7.2	83.4
23	60.0	70.2	42.9	55.7	9.4	14.4	6.9	84.4

資料：農林水産省「食料需給表」，「青果物卸売市場調査報告」等により農林水産省が推計  
 (注) 卸売市場経由率は，国内で流通した加工品を含む国産及び輸入青果物，水産物，食肉，  
 花きのうち，卸売市場（水産物についてはいわゆる産地市場の取扱量を除く。）を經由  
 したものの数量割合（花きについては金額割合）の推計値。

なお，参考までに，国内で流通した国産青果物のうち卸売市場を經由したものの数量  
 割合についても同様に推計した。

(参考) 国産青果物の卸売市場経由率の推移

年度	16	17	18	19	20	21	22	23
青果	93%	91%	92%	87%	88%	88%	87%	86%

資料：農林水産省「食料需給表」，「青果物卸売市場調査報告」等により農林水産省が推計

鹿児島県卸売市場概要（青果・花き）

---

---

平成27年3月

鹿児島県農政部農政課

鹿児島市鴨池新町10番1号

電話 099-286-3177

FAX 099-286-5587

---

---