

鹿児島県卸売市場概要

(青果・花き)

平成26年3月

鹿児島県農政部農政課

目 次

1	卸売市場の仕組み	1
	(1) 卸売市場の定義	
	(2) 卸売市場の種類と要件	
	(3) 卸売市場の機能	
	(4) 卸売市場での集荷及び取扱方法	
	(5) 卸売市場に対する取引規制	
	(6) 卸売市場の取引概念図	
	(7) 県内卸売市場（青果・花き）の概要	
2	卸売市場及び卸売業者一覧	7
3	卸売市場の取扱の推移	9
	(1) 県内卸売市場別取扱状況	
	(2) 県内卸売市場における県内産の取扱状況	
	(3) 県内花き市場における花きの取扱高	
4	県内卸売市場における青果物主要品目の市場種類別・入荷先別・ 月別取扱高（平成23年）	15
	野菜	
	果実	
5	県内卸売市場における主要品目の入荷先割合と価格（平成23年）	27
	野菜	
	果実	
(参考)		
	卸売市場を取り巻く情勢	34
	1 地方卸売市場の現状（全国）	
	2 地方卸売市場における取引（全国）	
	3 地方卸売市場の卸売業者の状況（全国）	
	4 食料品小売業等の状況（全国）	
	5 主要指標推移表（全国）	

1 卸売市場の仕組み

(1) 卸売市場の定義

卸売市場とは、野菜、果実、魚類、肉類、花き等の生鮮食料品等の卸売のために開設される市場であって、卸売場、自動車駐車場その他の生鮮食料品等の取引及び荷さばきに必要な施設を設けて継続して開場されるものをいう（卸売市場法 第2条第2項）。

(2) 卸売市場の種類と要件

卸売市場の種類には、中央卸売市場、地方卸売市場、中央卸売市場及び地方卸売市場以外の卸売市場（以下「その他の市場」という。）がある。

ア 中央卸売市場は、生鮮食料品等の流通及び消費上特に重要な都市及びその周辺の地域における生鮮食料品等の円滑な流通を確保するための中核的な拠点となる卸売市場

イ 地方卸売市場は、中央卸売市場以外の卸売市場で、その施設が政令で定めた規模以上の卸売市場

ウ その他の市場は、その施設が政令で定める規模未満の卸売市場

種類	要件	開設者の認可等
中央卸売市場	都道府県、人口20万人以上の市、又はこれらが加入する一部事務組合若しくは広域連合が、農林水産大臣の認可を受けて開設する卸売市場 (法律第2条第3項)	1 開設者：地方公共団体 (農林水産大臣認可) 2 卸売業者：株式会社等 (農林水産大臣許可) 3 仲卸業者：株式会社、個人等 (開設者許可) 4 関連事業者：株式会社・個人等 (開設者許可) 5 売買参加者：株式会社・個人等 (開設者承認)
※ 卸売市場法で規定		
地方卸売市場	中央卸売市場以外の卸売市場であって、卸売場の面積が政令で定める規模以上のもので、都道府県知事の許可を受けて開設する卸売市場 (法第2条第4項) [政令規模] 青果：330㎡ 花き：200㎡ 水産：200㎡(消費地)、330㎡(産地) 食肉：150㎡	1 開設者：地方公共団体、株式会社、農協、漁協等 (都道府県知事許可) 2 卸売業者：地方公共団体、株式会社、農協、漁協等 (都道府県知事許可) 3 買受人：株式会社、個人等 (※開設者承認、知事への届出)
※ 卸売市場法及び鹿児島県卸売市場条例で規定		
その他の市場	中央及び地方卸売市場以外の卸売市場	1 開設者：地方公共団体、株式会社、農協、漁協等 (※都道府県知事許可) 2 卸売業者：地方公共団体、株式会社、農協、漁協等 (※都道府県知事許可) 3 買受人：株式会社、個人等 (※開設者承認)
※ 鹿児島県青果物等小規模卸売市場条例で規程		

(3) 卸売市場の機能

卸売市場は、次の機能を果たし、生鮮食料品等の生産と消費を円滑に結びつけている。

- ア 集荷（品揃え）機能（多種・多様な品目の豊富な品揃え）
- イ 分荷機能（需要者のニーズに応じて、迅速かつ効率的に、必要な品目、量に分荷）
- ウ 価格形成機能（需給を反映した迅速かつ公正な評価による透明性の高い価格形成）
- エ 決済機能（販売代金の迅速・確実な決済）
- オ 情報受発信機能（需給に係る情報の収集・伝達）
- カ 災害時対応機能（災害時にライフラインとして機能）

(4) 卸売市場での集荷及び取扱方法

集荷の方法には、卸売業者が生産者から販売委託を受けてから集荷する「委託集荷」と、卸売業者自らが生産者等から商品を購入して集荷する「買付集荷」とがある。

卸売市場における取引は、卸売業者が集荷した商品を売買参加者（地方卸売市場等の場合は買受人）及び仲卸業者（以下「売買参加者等」という。）に販売することによって行われる。

販売の方法には、「せり売」、「入札」、「相対売」、「定価売」がある。

- ア せり売：多数の売買参加者等に互いに競争させて、売り手にとって最も有利な価格で販売しようとする方法で、売買参加者が互いにその申込条件を知ることができる公開的な競売方法
- イ 入札：売買参加者等が非公開的な方法によって紙片等の札により価格の申し込みをして、売り手は最も高値で申し込んだ者に対して落札する方法
- ウ 相対売：卸売業者が売買参加者等を競争させることもなく、協議によって販売価格、数量等を定めて行う売買方法
- エ 定価売：卸売業者があらかじめ販売予定価格を定め、不特定多数の売買参加者に対し、この予定価格で買い受けることを求める方法

(5) 卸売市場に対する取引規制

	中央卸売市場	地方卸売市場
卸売業者	<p>【卸売市場法による規制】</p> <ul style="list-style-type: none"> ・ 売買取引の原則 (法第34条) ・ 売買取引の方法 (法第35条) ・ 差別的取り扱いの禁止 (法第36条) ・ 受託拒否の禁止 (法第36条) ・ 卸売の相手方の制限 (法第37条) (開設者の承認を受けて第3者販売が可能) ・ 市場外にある物品の卸売の禁止 (法第39条) (開設者の承認を受けて市場外での販売が可能) ・ 卸売の相手方としての買い受けの禁止 (法第40条) ・ 受託契約約款 (法第42条) ・ 決済の確保 (法第44条の2) ・ 売買取引の制限 (法第45条) 	<p>【卸売市場法による規制】</p> <ul style="list-style-type: none"> ・ 売買取引の原則 (法第61条) ・ 差別的取り扱いの禁止 (法第61条の2) ・ 売買取引の方法 (法第62条) <p>【県卸売市場条例による規制】</p> <ul style="list-style-type: none"> ・ 卸売の相手方の制限 (条例第15条) (開設者の承認を受けて第3者販売が可能) ・ 市場外にある物品の卸売の禁止 (条例第17条) (開設者の承認を受けて市場外での販売が可能) ・ 卸売の相手方としての買い受けの禁止 (条例第18条) ・ 受託契約約款 (条例第20条) ・ 決済の確保 (条例第22条)
	<p><u>卸売市場法改正に伴う規制緩和の内容</u> (平成16年6月9日施行)</p> <ul style="list-style-type: none"> ・ 許可に係る卸売以外の販売の禁止 廃止 ・ 自己の計算による卸売の禁止 廃止 (平成21年4月1日施行) ・ 委託手数料以外の報償の收受の禁止 廃止 	<p><u>県卸売市場条例改正に伴う規制緩和の内容</u> (平成17年4月1日施行)</p> <ul style="list-style-type: none"> ・ 自己の計算による卸売の禁止 廃止 (平成21年4月1日施行) ・ 委託手数料以外の報償の收受の禁止 廃止
仲卸業者	<p><u>(法による規制)</u></p> <ul style="list-style-type: none"> ・ 仲卸業者の業務の規制 (法第44条) (販売の委託の引受, 直荷引きの禁止) (開設者の承認により直荷引きが可能) ・ 決済の確保 (法第44条の2) ・ 売買取引の制限 (法第45条) 	<p><u>(条例による規制)</u></p> <ul style="list-style-type: none"> ・ 決済の確保 (条例第22条)
売買参加者	<p><u>(法による規制)</u></p> <ul style="list-style-type: none"> ・ 決済の確保 (法第44条の2) ・ 売買取引の制限 (法第45条) 	

(6) 卸売市場の取引概念図

ア 中央卸売市場

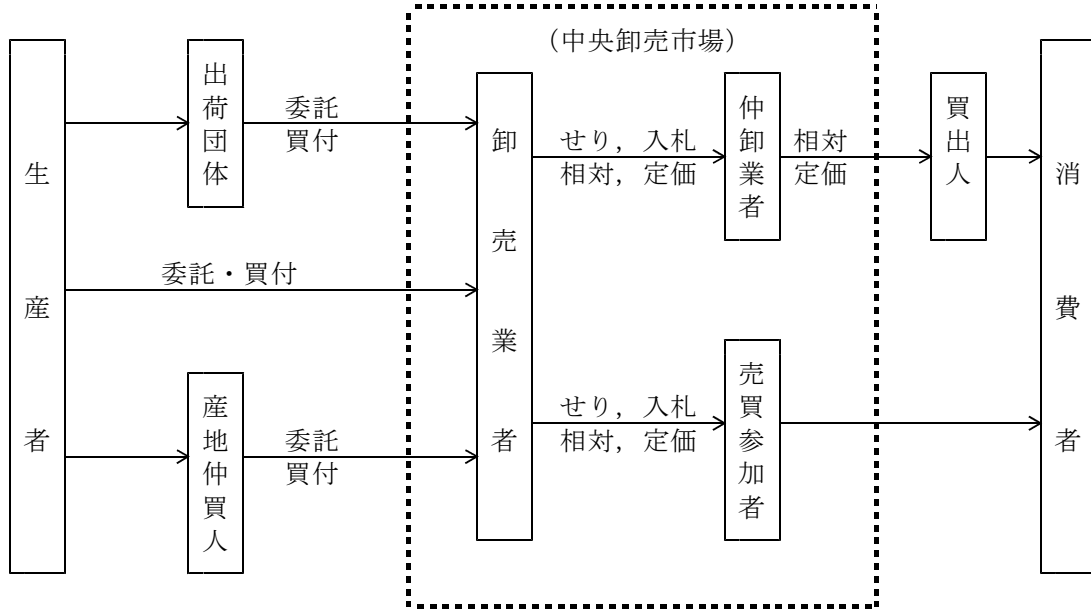

イ 地方卸売市場, 小規模卸売市場

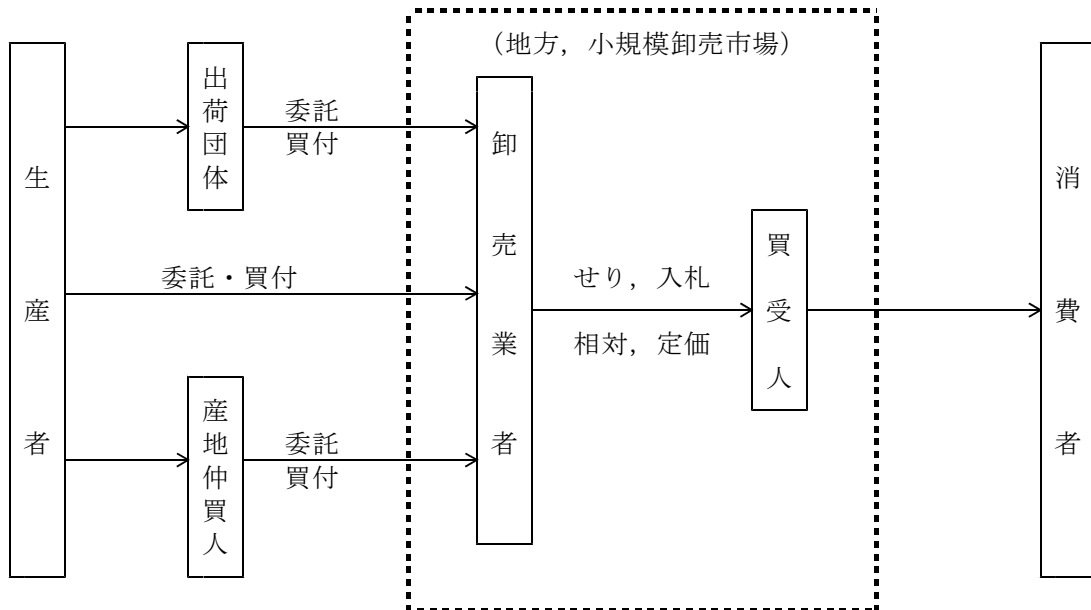

(7) 県内卸売市場（青果・花き）の概要

ア 組織形態別開設者数（H26年3月末現在）

区分	卸売市場数			開設者の形態					合計
	総合	青果	花き	地方公共団体	農業協同組合	事業協同組合	株式会社	その他	
中央	1			1					1
地方	2	15	2	9	2	2	6		19
小規模		3					2	1	3
合計	3	18	2	10	2	2	8	1	23

イ 組織形態別卸売業者数（H26年3月末現在）

区分	卸売業者数		卸売業者の形態				合計
	青果	花き	農業協同組合	事業協同組合	株式会社	その他	
中央	2				2		2
地方	17	2	2	2	15		19
小規模	3				2	1	3
合計	22	2	2	2	19	1	24

ウ 卸売市場の概要

(ア) 用地面積の規模別市場数（H26年3月末現在）

区分		面積（㎡）						合計
		< 1,000	1,000 ~ 2,000	2,000 ~ 3,000	3,000 ~ 5,000	5,000 ~ 10,000	10,000 ~	
総合	中央						1	1
	地方					2		2
青果	地方	1	1	2	2	2	7	15
	小規模	1		2				3
花き	地方					1	1	2
合計		2	1	4	2	5	9	23

(注) 総合市場の用地面積は、市場全体の面積で区分。

(イ) 卸売場面積規模別市場数 (H26年3月末現在)

区 分		面 積 (m ²)					合 計	
		< 300	300 < 500	500 < 1,000	1,000 < 1,500	1,500 < 2,000		2,000 >
総合	中 央						1	1
	地 方			2				2
青果	地 方		1	4	3	2	5	15
	小規模	2	1					3
花き	地 方						2	2
合 計		2	2	7	2	2	8	23

(注) 総合市場の卸売場面積は、青果部の卸売場面積のみで区分。

(ウ) 取扱金額の規模別卸売業者数 (H23年度：H23年4月1日～H24年3月31日)

区 分		金 額 (億円)						合 計	
		～ 1	1 ～ 3	3 ～ 5	5 ～ 10	10～20	20～		無回答
総合	中 央						2		2
	地 方		1	1					2
青果	地 方	1	6	1	3	3	1		15
	小規模	1	1	2					4
花き	地 方						2		2
合 計		2	8	4	3	3	5		25

(注) 総合市場については、青果部の卸売業者を記入。

エ 地方卸売市場の販売形態 (H23年度：H23年4月1日～H24年3月31日)

(単位：t, 百万円, %)

区分		せり売	入札	相対売	定価売	合 計
野菜	数量	21,814(45.5)	0(0.0)	25,427(53.0)	693(1.5)	47,934(100)
	金額	3,731(51.8)	0(0.0)	3,331(46.3)	136(1.9)	7,198(100)
果実	数量	6,780(55.0)	0(0.0)	5,211(42.3)	331(2.7)	12,322(100)
	金額	1,596(53.7)	0(0.0)	1,291(43.4)	85(2.9)	2,972(100)
花き	金額	6,405(95.8)	0(0.0)	275(4.1)	4(0.1)	6,684(100)

(注) () 内は構成比。

2 卸売市場及び卸売業者一覧

(平成26年3月末現在)

【中央卸売市場】 (卸売市場数：1 (うち公設市場数：1), 卸売業者数：2)

区分	市場名	開設者名	卸売業者名
公設	鹿児島市中央卸売市場 〒891-0115 鹿児島市東開町11-1	鹿児島市 (※市場内に管理事務所がある) TEL：099-267-1311	鹿児島中央青果(株) TEL：099-267-3311 ----- 鹿児島青果(株) TEL：099-267-3111

【地方卸売市場(総合)】 (卸売市場数：2 (うち公設市場数：2), 卸売業者数：2)

区分	市場名	開設者名	卸売業者名(青果)
公設	大口公設地方卸売市場 〒895-2522 伊佐市大口大島1202-1	大口地方卸売市場管理組合 〒895-2511 伊佐市大口里1888 伊佐市役所 農政課 TEL：0995-26-1365	大口市中央青果(株) TEL：0995-22-0571
公設	さつま町公設地方卸売市場 所在地：〒895-1804 さつま町船木3080	さつま町 〒895-1803 さつま町宮之城屋地1565-2 さつま町役場 農政課 TEL：0996-53-1111	宮之城青果(株) TEL：0996-53-0258

【地方卸売市場(青果)】 (卸売市場数：15 (うち公設市場数：7), 卸売業者数：15)

区分	市場名	開設者名	卸売業者名
民設	鹿屋(果)青果地方卸売市場 〒893-0015 鹿屋市新川町601-1	鹿児島中央青果(株) TEL：0994-42-5131	同左
民設	第一鹿屋青果地方卸売市場 〒893-0015 鹿屋市新川町601-2	(株)第一鹿屋青果地方卸売市場 TEL：0994-43-2311	同左
民設	枕崎青果地方卸売市場 〒898-0001 枕崎市松之尾町29	枕崎市青果協同組合 TEL：0993-72-2255	同左
民設	阿久根中央青果地方卸売市場 〒899-1623 阿久根市港町1	阿久根中央青果(株) TEL：0996-72-0826	同左
公設	出水市公設地方卸売市場 〒899-0208 出水市文化町645-1	出水市 〒899-0292 出水市緑町1-3 出水市役所 農林水産課 TEL：0996-63-4055	鹿児島いずみ青果(株) TEL：0996-63-6800
民設	横村青果指宿地方卸売市場 〒891-0311 指宿市西方2076	(株)横村青果 TEL：0993-25-4221	同左
公設	種子島公設地方卸売市場 〒891-3115 西之表市天神町6	西之表市 〒891-3193 西之表市西之表7612 西之表市役所 農林水産課 TEL：0997-22-1111	種子島中央青果(株) TEL：0997-22-0216
公設	垂水市公設地方卸売市場 〒891-2124 垂水市錦江町1-201	垂水市 〒891-2192 垂水市上町114 垂水市役所 農林課 TEL：0994-32-1224	垂水大同青果(株) TEL：0994-32-3456

区分	市場名	開設者名	卸売業者名
民設	川内地方卸売市場 〒895-0067 薩摩川内市上川内町4887	協同組合川内地方卸売市場 TEL：0996-22-1818	同左
公設	霧島市公設地方卸売市場 〒899-4321 霧島市国分広瀬1629-1	霧島市 〒899-4394 霧島市国分中央3-45-1 霧島市役所 農政畜産課 TEL：0995-64-0910	国分大同青果(株) TEL：0995-45-1508
公設	日置北部公設地方卸売市場 〒896-0046 いちき串木野市西薩町17-20	いちき串木野市 〒896-8601 いちき串木野市昭和通133-1 いちき串木野市役所 農政課 TEL：0996-33-5635	串木野青果(株) TEL：0996-32-2403
公設	曾於地域公設地方卸売市場 〒899-7102 志布志市志布志町帖3674-1	曾於地域公設地方卸売市場管理組合 〒899-7492 志布志市有明町野井倉1756 志布志市役所 農政課 TEL：0994-74-1111	南九州青果(株) TEL：099-473-1133
公設	奄美市公設地方卸売市場 〒894-0036 奄美市名瀬長浜町32-25	奄美市 〒894-8555 奄美市名瀬幸町25-8 奄美市役所 農林振興課 TEL：0997-52-1170	名瀬中央青果(株) TEL：0997-52-0520
民設	始良中央青果地方卸売市場 〒899-5241 始良市加治木町木田1159-1	(株)始良中央青果地方卸売市場 TEL：0995-63-4301	同左
民設	根占青果地方卸売市場 〒893-2501 肝属郡南大隅町根占川北1729	鹿児島きもつき農業協同組合 TEL：0994-24-3131	同左

【地方卸売市場（花き）】（卸売市場数：2（うち公設市場数：0），卸売業者数：2）

区分	市場名	開設者名	卸売業者名
民設	地方卸売市場鹿児島花市場 〒892-0871 鹿児島市吉野町5070-1	鹿児島県花卉園芸農業協同組合 TEL：099-244-8718	同左
民設	地方卸売市場鹿児島園芸花市場 〒890-0062 鹿児島市与次郎1-4-30	(株)鹿児島園芸花市場 TEL：099-253-1616	同左

【小規模卸売市場】（卸売市場数：3（うち公設市場数：0），卸売業者数：3）

区分	市場名	開設者名	卸売業者名
民設	町頭青果物等卸売市場 〒898-0001 枕崎市松之尾町20	(株)町頭商店 TEL：0993-72-1251	同左
民設	大迫青果物等卸売市場 〒891-0311 指宿市西方2931	(有)大迫青果卸センター TEL：0993-25-3231	同左
民設	櫻秀青果流通センター青果物等卸売市場 〒899-8608 曾於市末吉町南之郷475	櫻秀青果(株) TEL：0986-76-2670	同左

【県内合計】（卸売市場数：23（うち公設市場数：10），卸売業者数：24）

3 卸売市場の取扱の推移

(1) 県内卸売市場別取扱状況

(単位：t, 百万円, %)

年次	中央卸売市場		地方卸売市場		小規模卸売市場		合計	
	数量	金額	数量	金額	数量	金額	数量	金額
平成17年	183,759 (70.1)	29,910 (58.1)	71,020 (27.1)	20,455 (39.5)	7,255 (2.8)	1,257 (2.4)	262,034 (100)	51,622 (100)
平成18年	175,315 (70.3)	30,162 (59.2)	68,990 (27.6)	19,908 (39.1)	5,174 (2.1)	895 (1.7)	249,479 (100)	50,965 (100)
平成19年	165,072 (71.8)	27,956 (59.9)	59,250 (25.8)	17,813 (38.2)	5,463 (2.4)	915 (1.9)	229,785 (100)	46,684 (100)
平成20年	167,796 (71.5)	28,274 (60.5)	61,342 (26.1)	17,352 (37.1)	5,709 (2.4)	1,096 (2.4)	234,847 (100)	46,722 (100)
平成21年	173,466 (71.4)	27,992 (60.8)	66,016 (27.1)	17,312 (37.6)	3,618 (1.5)	729 (1.6)	243,099 (100)	46,033 (100)
平成22年	170,574 (71.4)	30,780 (61.9)	63,439 (26.5)	17,839 (35.9)	4,941 (2.1)	1,119 (2.2)	238,954 (100)	49,738 (100)
平成23年	172,819 (72.8)	30,214 (62.8)	59,873 (25.2)	16,851 (35.0)	4,810 (2.0)	1,057 (2.2)	237,502 (100)	48,122 (100)
23 ／ 22	101.3	98.2	94.4	94.5	97.3	94.5	99.4	96.8

(注) 1 「花き」の数量は含まず、加工品(漬け物)等の数量・金額を含む。

2 ()内は、構成比。

図 県内卸売市場における取扱数量及び金額の推移

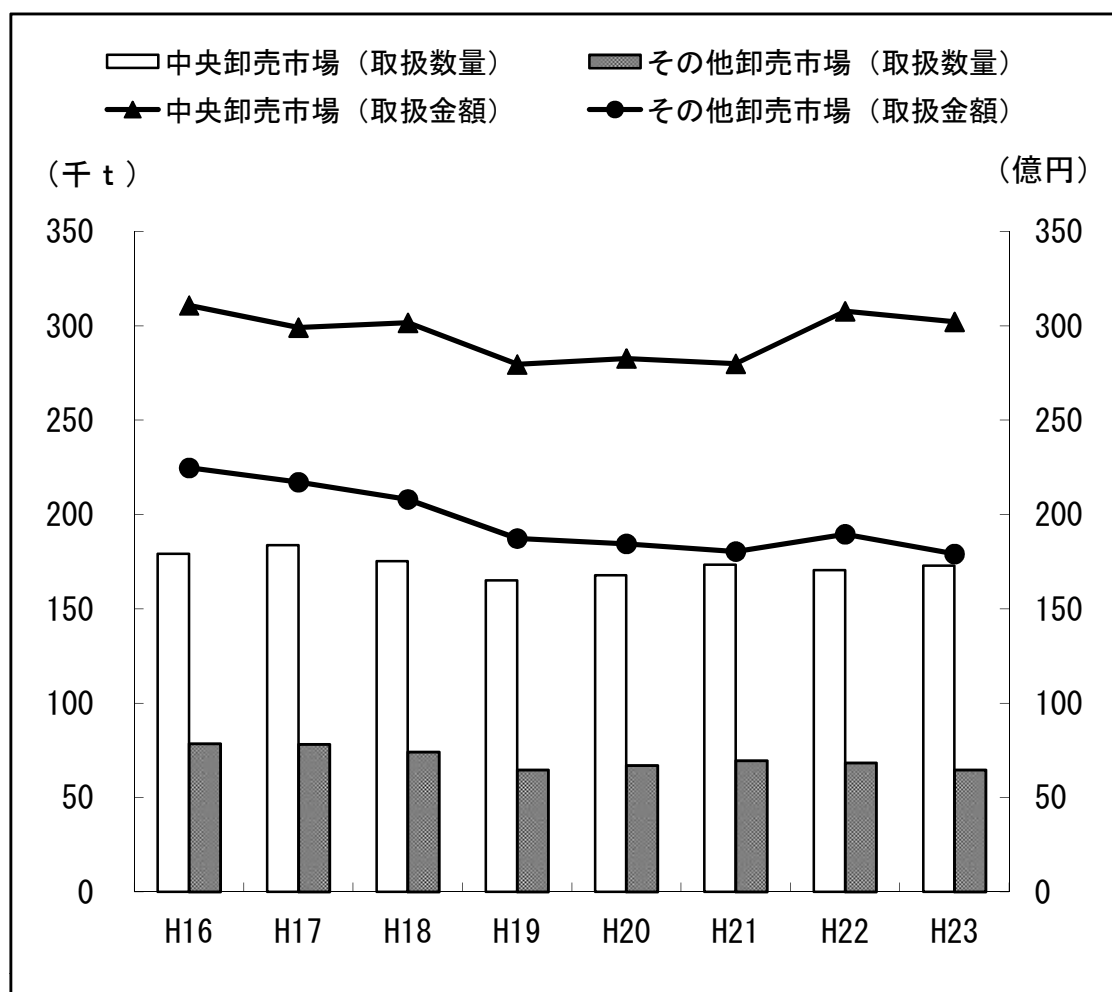

※ 数量に、「花き」の取扱量は含まない。

(2) 県内卸売市場における県内産の取扱状況

年次	区 分	青 果			花 き
		野 菜	果 実	合 計	
平成17年	取扱合計数量(t)	198,051	52,517	250,568	7,497
	県内産の数量(t)	106,150	18,249	124,399	3,802
	県内産比率(%)	53.6	34.7	49.6	50.7
	中 央 地 方 等	34.2 19.4	18.3 16.4	30.8 18.8	- 50.7
平成18年	取扱合計数量(t)	191,045	48,122	239,167	6,916
	県内産の数量(t)	101,982	16,017	117,999	3,510
	県内産比率(%)	53.4	33.3	49.3	50.8
	中 央 地 方 等	34.0 19.4	17.8 15.5	30.7 18.6	- 50.8
平成19年	取扱合計数量(t)	182,473	43,451	225,924	6,974
	県内産の数量(t)	97,818	14,950	112,768	3,692
	県内産比率(%)	53.6	34.4	49.9	52.9
	中 央 地 方 等	34.6 19.0	18.1 16.3	31.4 18.5	- 52.9
平成20年	取扱合計数量(t)	186,070	46,092	232,162	6,301
	県内産の数量(t)	96,224	15,765	111,989	3,315
	県内産比率(%)	51.7	34.2	48.2	52.6
	中 央 地 方 等	33.3 18.5	18.8 15.4	30.4 17.9	- 52.6
平成21年	取扱合計数量(t)	194,852	45,784	240,636	5,975
	県内産の数量(t)	105,635	15,116	120,751	3,115
	県内産比率(%)	54.2	33.0	50.2	52.1
	中 央 地 方 等	35.0 19.2	18.0 15.0	31.8 18.4	- 52.1
平成22年	取扱合計数量(t)	195,856	40,305	236,161	5,979
	県内産の数量(t)	112,643	12,605	125,248	3,072
	県内産比率(%)	57.5	31.3	53.0	51.4
	中 央 地 方 等	38.0 19.5	17.0 14.3	34.4 18.6	- 51.4
平成23年	取扱合計数量(t)	196,342	38,714	235,056	5,664
	県内産の数量(t)	109,348	9,972	118,350	2,732
	県内産比率(%)	55.7	25.8	50.8	48.2
	中 央 地 方 等	37.2 18.5	14.0 11.8	33.4 17.4	-

(注) 1 「花き」は、「取扱金額(百万円)」で積算。
 2 「花き」は、花き市場2市場分を集計。

図 県内卸売市場の取扱における県内産比率の推移

1 野菜の取扱数量における県内産比率の推移

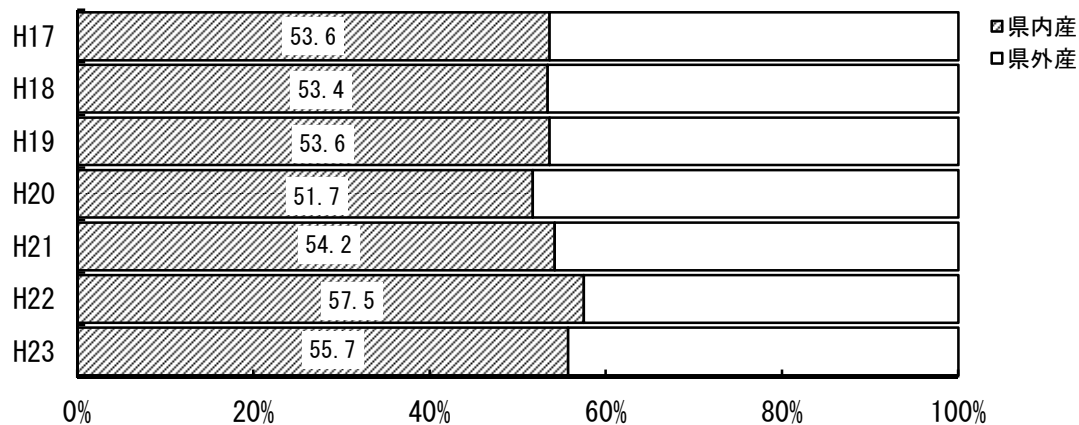

2 果実の取扱数量における県内産比率の推移

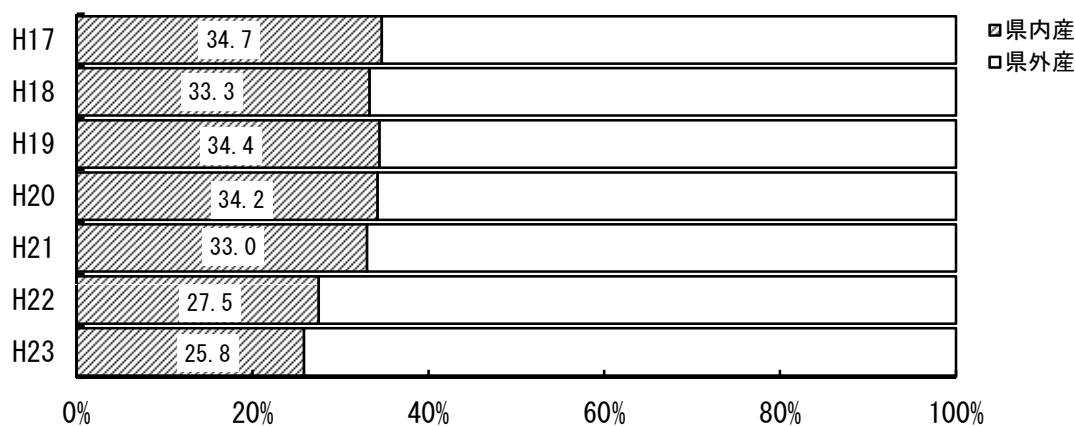

3 花きの取扱金額における県内産比率の推移

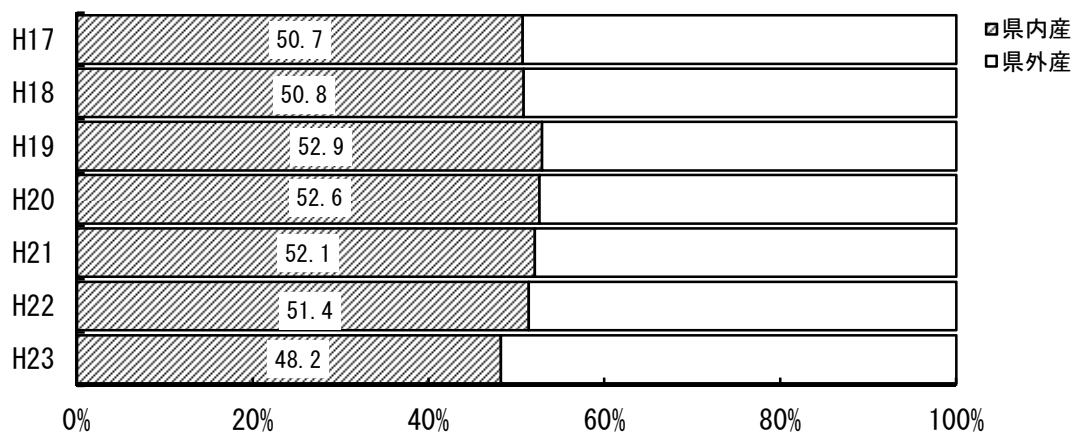

(3) 県内花き市場における花きの取扱高（花き市場2市場分）

(単位：千本，千鉢，百万円，%)

項目		年次							
		17	18	19	20	21	22	23	23/22
取扱数量	切花類	84,238	83,095	80,270	77,248	75,098	70,177	67,731	96.5
	枝物類	10,116	9,347	9,247	8,492	8,306	7,945	7,433	93.6
	鉢物類	9,525	8,598	8,407	7,438	7,730	11,800	11,928	101.1
取扱金額	切花類	5,134	4,758	4,838	4,370	4,175	4,261	3,936	92.4
	枝物類	761	714	706	609	558	543	543	100.0
	鉢物類	1,602	1,444	1,430	1,322	1,242	1,176	1,185	100.8
額	計	7,497	6,916	6,974	6,301	5,975	5,979	5,664	94.7

- (注) 1 資材等は含まない。
 2 鉢物類には苗を含む。
 3 地方卸売市場鹿児島花市場の鉢物類の取扱数量は、H21年次以前とH22年次以降で苗ものの計算方法が異なる。
 (H21年次まではケース計算(1ケース24~28ポット程度)，H22年次からはポット計算)

図 県内花き市場における花きの取扱高（2市場分）

1 切花類の取扱数量及び金額の推移

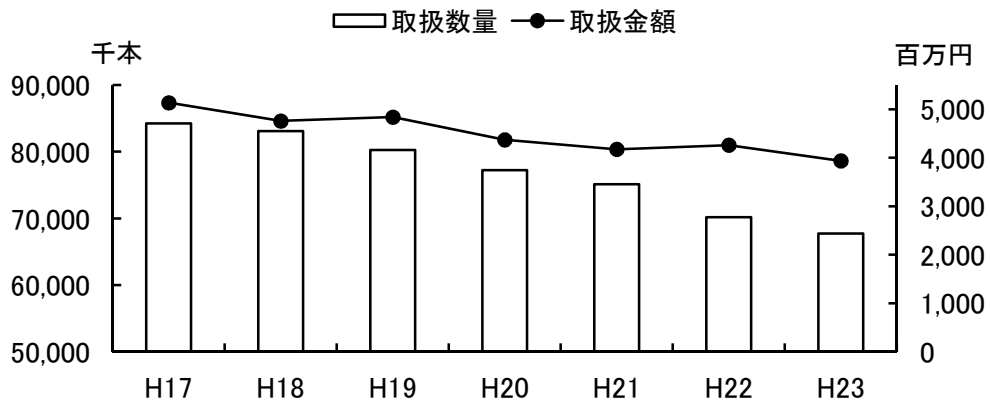

2 枝物類の取扱数量及び金額の推移

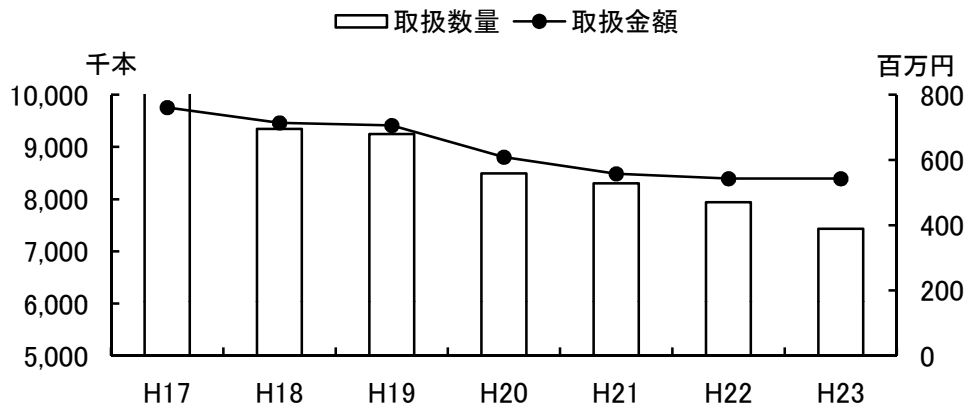

3 鉢物類の取扱数量及び金額の推移

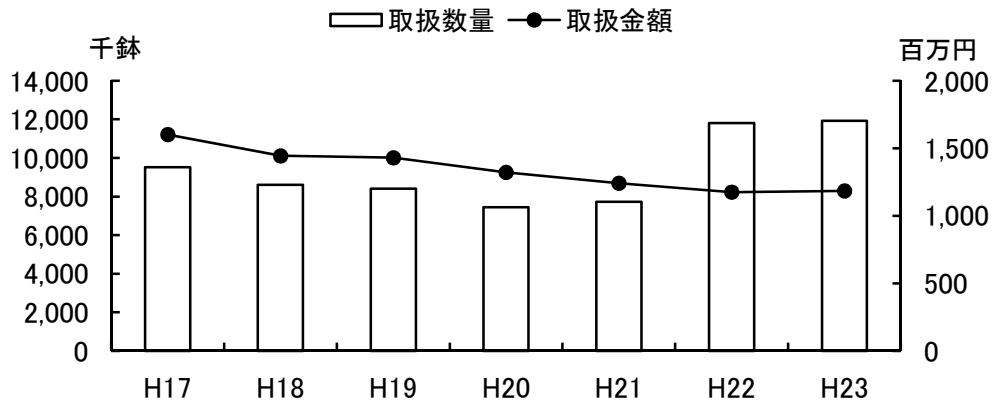

4 県内卸売市場における青果物主要品目の市場種類別・入荷先別・月別取扱高（平成23年）

[野菜]

だいこん

数量（t），金額（百万円），単価（円/kg）

区分		1月	2月	3月	4月	5月	6月	7月	8月	9月	10月	11月	12月	合計	
中央	総計	数量	2,237	1,973	2,637	2,636	1,802	1,007	864	890	761	1,269	1,761	2,623	20,461
		金額	111	122	161	155	85	75	91	72	104	146	113	120	1,355
		単価	50	62	61	59	47	74	106	81	137	115	64	46	66
	県内分	数量	2,235	1,947	2,637	2,629	1,773	650	9	0	5	625	1,657	2,616	16,784
		金額	111	121	161	154	82	33	0	0	1	57	105	120	946
		単価	50	62	61	59	46	50	37	21	119	92	63	46	56
地方等	総計	数量	456	551	699	1,057	669	241	153	186	181	339	409	648	5,589
		金額	25	38	45	52	23	17	18	17	27	38	24	27	351
		単価	54	69	64	49	35	70	116	91	151	113	59	42	63
	県内分	数量	433	530	686	1,037	637	184	7	3	12	181	347	626	4,683
		金額	23	36	43	51	22	10	1	0	1	18	19	26	250
		単価	53	68	63	49	34	55	97	101	121	96	56	41	53
合計	総計	数量	2,693	2,524	3,336	3,693	2,471	1,248	1,016	1,075	941	1,609	2,170	3,271	26,050
		金額	136	160	205	207	108	92	109	88	131	185	137	147	1,706
		単価	51	63	62	56	44	74	107	82	139	115	63	45	65
	県内分	数量	2,669	2,478	3,322	3,666	2,410	833	16	3	17	807	2,004	3,242	21,467
		金額	134	157	204	205	104	43	1	0	2	75	125	146	1,196
		単価	50	63	61	56	43	51	64	97	120	93	62	45	56

にんじん

区分		1月	2月	3月	4月	5月	6月	7月	8月	9月	10月	11月	12月	合計	
中央	総計	数量	1,080	1,505	2,002	762	572	659	644	685	699	771	667	741	10,788
		金額	101	179	258	123	61	71	74	92	97	115	74	74	1,318
		単価	93	119	129	161	107	107	115	134	138	149	110	100	122
	県内分	数量	649	1,480	1,987	425	18	19	2	8	1	1	10	98	4,697
		金額	54	176	256	66	2	2	0	1	0	0	1	8	566
		単価	83	119	129	155	92	95	33	78	28	115	105	85	120
地方等	総計	数量	257	278	291	245	232	211	162	172	185	193	216	254	2,698
		金額	26	32	39	41	26	22	21	27	30	35	25	25	350
		単価	101	117	134	170	112	105	131	155	160	179	117	98	130
	県内分	数量	191	226	236	126	65	44	6	10	4	6	25	81	1,020
		金額	17	25	31	20	7	4	1	1	1	1	3	7	118
		単価	91	112	131	162	108	98	107	116	171	162	104	80	116
合計	総計	数量	1,338	1,783	2,294	1,007	803	871	807	857	884	964	884	994	13,486
		金額	127	211	297	164	87	93	96	119	126	150	99	99	1,667
		単価	95	118	130	163	109	107	118	138	143	155	112	99	124
	県内分	数量	839	1,707	2,223	551	82	63	8	18	5	7	34	179	5,717
		金額	71	201	287	86	9	6	1	2	1	1	4	15	684
		単価	85	118	129	157	105	97	89	99	154	156	104	83	120

ごぼう

区分		1月	2月	3月	4月	5月	6月	7月	8月	9月	10月	11月	12月	合計	
中央	総計	数量	75	88	80	73	66	108	128	153	96	131	100	151	1,248
		金額	19	25	28	27	22	31	26	29	20	28	22	44	322
		単価	252	291	352	364	328	283	206	192	212	213	225	291	258
	県内分	数量	13	26	24	4	24	82	108	138	71	34	2	21	548
		金額	6	12	12	3	6	21	22	26	14	6	1	10	140
		単価	473	449	522	593	270	258	205	189	200	175	437	477	255
地方等	総計	数量	26	28	32	24	21	30	75	57	27	25	27	38	410
		金額	8	8	11	9	7	9	17	13	8	8	8	13	120
		単価	316	299	338	389	353	305	228	222	283	317	306	347	293
	県内分	数量	14	19	20	8	5	13	44	43	15	5	5	7	197
		金額	4	5	6	3	2	4	9	9	3	1	1	3	50
		単価	311	271	305	370	315	302	199	201	221	300	259	380	254
合計	総計	数量	101	116	112	97	86	138	203	210	123	157	127	189	1,658
		金額	27	34	39	36	29	40	43	42	28	36	31	57	441
		単価	268	292	348	370	334	288	214	200	227	230	242	302	266
	県内分	数量	26	45	44	13	29	95	152	181	86	39	7	28	745
		金額	10	17	18	6	8	25	31	35	18	7	2	13	190
		単価	388	375	424	449	278	264	203	192	204	190	318	452	255

はくさい

数量 (t), 金額 (百万円), 単価 (円/kg)

区分		1月	2月	3月	4月	5月	6月	7月	8月	9月	10月	11月	12月	合計	
中央	総計	数量	2,148	1,912	818	1,098	852	541	514	494	614	1,256	2,085	2,801	15,135
		金額	87	102	80	53	36	48	39	34	83	131	83	112	890
		単価	41	53	98	48	42	88	75	69	136	105	40	40	59
	県内分	数量	2,131	1,717	114	631	721	27	0	0	0	390	1,879	2,787	10,395
		金額	87	88	9	25	29	2	0	0	0	23	75	112	449
		単価	41	51	77	40	40	76	-	-	-	59	40	40	43
地方等	総計	数量	1,047	828	208	233	175	90	71	80	92	209	660	1,144	4,835
		金額	41	45	19	11	6	7	6	6	13	22	24	38	237
		単価	39	54	90	48	34	77	83	69	145	107	36	33	49
	県内分	数量	1,016	794	124	165	134	32	2	1	1	78	569	1,070	3,986
		金額	39	42	9	7	4	2	0	0	0	5	20	34	161
		単価	38	53	69	43	30	51	119	120	138	62	35	32	41
合計	総計	数量	3,195	2,740	1,026	1,331	1,027	631	585	574	706	1,464	2,745	3,945	19,969
		金額	128	147	99	64	42	55	44	40	97	154	107	150	1,126
		単価	40	54	96	48	41	86	76	69	137	105	39	38	56
	県内分	数量	3,147	2,510	238	796	855	59	2	1	1	467	2,448	3,857	14,382
		金額	125	130	17	32	33	4	0	0	0	28	95	146	610
		単価	40	52	73	40	38	62	119	120	138	59	39	38	42

ほうれんそう

区分		1月	2月	3月	4月	5月	6月	7月	8月	9月	10月	11月	12月	合計	
中央	総計	数量	47	78	92	82	62	42	31	30	28	61	69	58	680
		金額	26	31	31	30	27	26	25	23	26	35	31	34	345
		単価	562	398	340	359	433	631	805	774	900	576	456	588	508
	県内分	数量	23	56	57	67	48	21	5	4	4	23	29	23	359
		金額	14	23	21	24	21	13	3	2	4	13	13	14	164
		単価	599	410	372	362	427	601	650	613	839	544	450	606	455
地方等	総計	数量	43	69	73	71	47	17	10	10	9	32	52	42	475
		金額	16	19	17	15	10	8	7	6	7	12	14	15	148
		単価	373	282	231	216	221	493	658	662	760	379	274	352	311
	県内分	数量	34	61	64	66	41	8	1	0	1	16	41	33	367
		金額	12	17	14	14	8	3	1	0	1	6	10	11	97
		単価	347	277	222	210	190	420	693	527	667	356	247	332	263
合計	総計	数量	89	147	165	153	109	59	41	40	38	93	120	100	1,154
		金額	42	50	48	45	37	35	31	30	33	48	46	49	493
		単価	471	344	292	293	342	591	768	747	865	509	378	489	427
	県内分	数量	57	117	120	133	90	29	6	4	5	40	69	56	727
		金額	26	40	35	38	28	16	4	3	4	18	23	25	260
		単価	447	341	293	287	317	552	659	603	805	467	331	444	358

キャベツ

区分		1月	2月	3月	4月	5月	6月	7月	8月	9月	10月	11月	12月	合計	
中央	総計	数量	1,973	2,161	2,949	2,180	3,150	2,127	1,727	1,500	1,485	1,859	2,692	2,895	26,698
		金額	181	241	218	140	109	111	184	120	147	179	143	150	1,922
		単価	92	111	74	64	34	52	107	80	99	96	53	52	72
	県内分	数量	1,849	2,081	2,889	2,069	2,756	1,035	110	32	13	436	2,060	2,507	17,839
		金額	167	227	212	130	92	41	7	2	1	36	106	128	1,152
		単価	91	109	73	63	34	40	64	61	111	83	51	51	65
地方等	総計	数量	913	1,217	1,242	1,519	1,885	804	422	411	367	765	1,092	1,101	11,738
		金額	79	138	91	85	55	34	48	34	40	66	57	53	782
		単価	87	114	73	56	29	42	113	84	110	87	52	48	67
	県内分	数量	886	1,176	1,178	1,432	1,837	673	94	36	32	602	1,022	1,064	10,031
		金額	76	133	85	79	53	23	8	3	3	49	52	51	614
		単価	86	113	72	55	29	35	82	70	104	81	51	48	61
合計	総計	数量	2,886	3,378	4,191	3,699	5,035	2,931	2,149	1,910	1,852	2,624	3,784	3,996	38,436
		金額	260	379	309	226	164	145	232	154	187	245	200	203	2,703
		単価	90	112	74	61	33	49	108	81	101	93	53	51	70
	県内分	数量	2,734	3,258	4,067	3,501	4,593	1,708	204	68	46	1,039	3,082	3,570	27,870
		金額	243	360	297	209	145	64	15	4	5	85	158	179	1,766
		単価	89	111	73	60	32	38	72	66	106	82	51	50	63

(注) ラウンドの関係で合計が合わない場合がある。

深ねぎ

数量 (t), 金額 (百万円), 単価 (円/kg)

区分		1月	2月	3月	4月	5月	6月	7月	8月	9月	10月	11月	12月	合計	
中央	総計	数量	251	190	191	165	163	151	114	120	135	194	211	314	2,200
		金額	88	69	53	42	55	58	37	41	49	65	61	94	711
		単価	349	361	278	257	337	385	326	342	365	332	287	298	323
	県内分	数量	205	156	136	103	89	124	55	19	10	10	65	249	1,221
		金額	72	58	39	27	31	49	17	6	4	3	20	74	401
		単価	351	371	286	263	352	393	311	340	354	339	313	299	328
地方等	総計	数量	103	68	54	35	26	20	25	20	24	37	60	120	591
		金額	27	19	11	7	7	7	7	6	8	12	15	28	154
		単価	262	274	198	201	254	353	303	319	339	332	254	234	261
	県内分	数量	98	65	50	29	21	17	18	10	12	20	46	113	499
		金額	25	17	10	5	5	6	5	3	4	6	11	26	123
		単価	258	269	191	188	232	346	289	263	324	296	235	232	247
合計	総計	数量	354	258	244	200	189	171	139	141	159	231	271	435	2,791
		金額	115	87	64	49	61	65	45	48	58	77	76	122	866
		単価	324	338	260	248	325	381	322	338	361	332	280	280	310
	県内分	数量	303	221	186	132	110	140	74	29	22	29	112	362	1,720
		金額	97	75	48	33	36	54	22	9	7	9	31	101	524
		単価	321	341	260	247	328	387	306	313	338	310	281	278	305

レタス

区分		1月	2月	3月	4月	5月	6月	7月	8月	9月	10月	11月	12月	合計	
中央	総計	数量	855	868	1,063	837	902	740	841	640	499	885	1,063	1,194	10,388
		金額	109	154	78	75	85	109	87	136	182	139	100	170	1,421
		単価	127	177	73	89	94	147	103	212	364	157	94	142	137
	県内分	数量	296	510	267	143	42	1	0	1	5	25	131	405	1,827
		金額	33	77	17	9	2	0	0	0	1	2	9	50	201
		単価	112	150	65	66	57	158	314	250	123	85	69	122	110
地方等	総計	数量	90	103	164	154	148	115	133	111	77	89	94	81	1,359
		金額	13	19	15	16	15	17	16	22	24	16	10	11	194
		単価	144	179	94	102	105	148	117	199	315	180	102	140	143
	県内分	数量	40	68	77	59	50	20	5	7	7	5	14	25	378
		金額	5	10	7	6	5	2	1	1	1	1	1	2	41
		単価	129	154	91	97	96	88	109	130	121	130	67	97	109
合計	総計	数量	945	971	1,227	991	1,050	855	974	752	576	974	1,157	1,275	11,748
		金額	122	172	94	90	100	126	103	158	206	155	110	181	1,615
		単価	129	177	76	91	95	147	105	210	357	159	95	142	137
	県内分	数量	337	578	344	203	92	21	5	8	12	29	145	430	2,204
		金額	38	87	25	15	7	2	1	1	1	3	10	52	242
		単価	114	151	71	75	78	92	115	141	122	92	69	121	110

きゅうり

区分		1月	2月	3月	4月	5月	6月	7月	8月	9月	10月	11月	12月	合計	
中央	総計	数量	530	516	514	618	558	349	467	549	419	359	384	511	5,774
		金額	148	128	99	79	102	115	115	131	144	105	131	229	1,525
		単価	278	248	192	129	183	329	246	239	343	294	342	447	264
	県内分	数量	468	433	417	517	439	179	170	104	90	63	217	421	3,518
		金額	126	103	76	62	72	50	35	21	25	18	74	187	849
		単価	270	238	181	120	164	279	208	204	283	279	340	444	241
地方等	総計	数量	116	132	160	255	213	131	161	197	175	145	114	126	1,925
		金額	30	30	29	28	35	39	33	38	50	37	33	45	427
		単価	256	229	181	112	162	295	208	195	286	257	290	352	222
	県内分	数量	100	109	121	195	169	97	120	153	142	93	75	107	1,480
		金額	24	24	20	20	26	26	23	27	38	23	21	35	308
		単価	245	217	170	100	157	270	194	177	266	252	274	333	208
合計	総計	数量	646	647	674	873	771	480	628	746	594	504	497	637	7,699
		金額	177	158	128	108	137	153	148	170	194	143	164	273	1,953
		単価	274	244	189	124	177	319	236	227	326	283	331	429	254
	県内分	数量	568	542	538	712	608	276	291	256	232	156	292	528	4,998
		金額	151	127	96	82	98	76	59	48	63	41	94	222	1,157
		単価	266	234	179	115	162	275	202	188	273	263	323	422	232

かぼちゃ

数量 (t), 金額 (百万円), 単価 (円/kg)

区分		1月	2月	3月	4月	5月	6月	7月	8月	9月	10月	11月	12月	合計	
中央	総計	数量	142	190	236	269	317	291	183	146	190	195	163	222	2,545
		金額	17	20	22	32	55	40	30	30	29	27	23	32	359
		単価	122	105	94	119	175	137	163	207	152	140	142	146	141
	県内分	数量	5	2	0	5	117	251	173	15	2	4	34	104	714
		金額	1	0	0	1	22	33	28	2	0	0	5	18	111
		単価	170	153	75	256	185	133	160	142	67	134	158	170	156
地方等	総計	数量	32	48	68	71	141	448	172	89	60	60	77	132	1,397
		金額	4	11	8	10	27	64	19	8	8	8	11	14	193
		単価	123	222	113	146	191	143	110	95	140	138	142	109	138
	県内分	数量	16	12	8	16	104	437	166	71	19	23	56	109	1,036
		金額	2	1	1	3	20	62	18	5	1	2	7	11	134
		単価	106	117	116	200	194	141	108	65	73	102	129	102	129
合計	総計	数量	173	238	305	340	458	739	355	235	250	255	240	354	3,942
		金額	21	31	30	42	82	104	49	39	37	36	34	47	552
		単価	122	129	98	125	180	141	138	164	149	140	142	132	140
	県内分	数量	21	14	8	22	221	689	339	86	21	26	90	213	1,750
		金額	3	2	1	5	42	95	46	7	2	3	13	29	245
		単価	121	122	115	214	189	138	135	79	72	107	140	135	140

なす

区分		1月	2月	3月	4月	5月	6月	7月	8月	9月	10月	11月	12月	合計	
中央	総計	数量	76	91	127	144	177	173	205	235	185	192	152	109	1,865
		金額	27	25	29	29	39	65	65	57	54	50	34	40	513
		単価	355	279	224	201	220	376	315	242	292	263	225	363	275
	県内分	数量	9	6	3	5	4	15	22	32	18	13	6	1	135
		金額	3	2	1	1	1	5	5	5	5	4	2	0	34
		単価	305	290	273	178	215	346	242	167	248	307	288	324	250
地方等	総計	数量	20	28	39	52	58	58	88	91	61	63	34	26	618
		金額	6	7	8	9	11	17	20	14	14	12	7	7	133
		単価	284	237	218	182	189	292	229	157	234	197	210	254	215
	県内分	数量	9	12	17	20	21	25	48	61	32	25	12	9	290
		金額	2	3	3	3	3	7	9	7	6	5	2	2	54
		単価	252	212	202	164	166	268	194	120	184	195	205	280	186
合計	総計	数量	96	119	166	196	235	231	293	326	246	255	187	135	2,483
		金額	33	32	37	38	50	82	85	71	68	63	41	46	646
		単価	340	269	223	196	213	355	289	218	277	247	222	342	260
	県内分	数量	18	19	20	24	26	41	70	92	50	38	17	10	425
		金額	5	4	4	4	4	12	15	13	10	9	4	3	88
		単価	279	237	213	167	175	297	209	136	208	233	232	286	206

トマト

区分		1月	2月	3月	4月	5月	6月	7月	8月	9月	10月	11月	12月	合計	
中央	総計	数量	218	251	320	358	440	349	418	637	457	361	330	232	4,371
		金額	60	59	80	87	80	94	142	204	181	174	115	101	1,376
		単価	274	236	250	243	181	269	341	320	396	483	347	433	315
	県内分	数量	58	128	224	239	296	136	8	0	1	9	24	24	1,148
		金額	17	32	56	58	53	32	2	0	0	4	8	11	273
		単価	285	249	251	244	179	234	218	284	387	411	345	440	237
地方等	総計	数量	81	103	140	168	236	181	88	102	83	72	81	71	1,408
		金額	23	26	35	39	40	42	34	41	39	36	29	31	416
		単価	279	254	253	235	169	232	385	405	468	497	362	432	295
	県内分	数量	29	58	94	106	156	121	31	7	3	6	13	26	650
		金額	9	15	24	26	26	27	9	2	2	3	5	12	159
		単価	306	263	251	243	170	222	289	307	463	495	421	451	245
合計	総計	数量	299	354	460	526	677	530	507	739	540	433	410	304	5,778
		金額	82	85	116	126	119	136	177	245	220	210	144	131	1,792
		単価	275	241	251	241	176	256	349	332	407	485	350	433	310
	県内分	数量	88	186	318	346	452	257	39	7	4	15	36	50	1,798
		金額	26	47	80	84	79	59	11	2	2	7	13	22	432
		単価	292	254	251	243	176	228	275	307	447	443	372	446	240

(注) ラウンドの関係で合計が合わない場合がある。

ピーマン

数量 (t), 金額 (百万円), 単価 (円/kg)

区分		1月	2月	3月	4月	5月	6月	7月	8月	9月	10月	11月	12月	合計	
中央	総計	数量	103	94	157	170	135	106	132	179	127	160	187	164	1,715
		金額	48	57	85	49	26	51	60	43	44	59	47	66	634
		単価	468	603	540	287	192	479	454	239	344	371	248	403	370
	県内分	数量	96	86	150	167	103	29	3	4	13	97	166	160	1,075
		金額	44	52	81	48	19	9	1	1	5	37	44	64	405
		単価	462	604	543	286	179	301	339	226	365	383	264	402	377
地方等	総計	数量	33	35	48	60	72	67	33	30	36	34	41	46	533
		金額	14	19	23	18	14	19	13	8	12	14	11	17	181
		単価	431	559	471	301	193	288	377	263	327	392	276	373	339
	県内分	数量	28	30	41	50	58	51	17	14	23	25	32	40	409
		金額	11	16	19	14	9	12	5	3	6	9	8	14	127
		単価	409	535	448	279	162	242	300	199	269	356	254	350	310
合計	総計	数量	136	129	205	230	207	173	165	208	163	195	228	210	2,248
		金額	62	76	107	67	40	70	72	51	55	73	58	83	815
		単価	459	591	524	290	192	405	439	243	340	375	253	397	362
	県内分	数量	124	116	191	217	162	80	20	18	36	122	198	200	1,485
		金額	56	68	100	62	28	21	6	4	11	46	52	78	532
		単価	450	586	523	285	173	263	306	205	304	378	262	392	358

さやいんげん

区分		1月	2月	3月	4月	5月	6月	7月	8月	9月	10月	11月	12月	合計	
中央	総計	数量	4	3	4	5	6	8	4	7	5	6	10	7	70
		金額	5	4	5	4	4	6	7	7	6	6	6	8	68
		単価	1,392	1,363	1,200	851	625	733	1,630	1,012	1,129	927	590	1,072	969
	県内分	数量	4	3	4	5	6	7	1	0	1	4	10	7	52
		金額	5	4	4	4	4	5	1	1	1	4	6	8	47
		単価	1,392	1,369	1,180	853	622	661	1,100	1,285	1,384	987	596	1,088	903
地方等	総計	数量	16	14	19	45	83	64	1	1	11	57	67	34	413
		金額	19	14	15	25	34	26	1	1	10	41	28	31	245
		単価	1,156	1,066	810	542	405	414	793	840	908	716	421	906	594
	県内分	数量	16	13	19	45	83	63	1	1	11	57	67	34	410
		金額	18	14	15	25	34	26	0	0	10	41	28	31	242
		単価	1,153	1,061	806	541	405	412	416	479	900	716	421	907	591
合計	総計	数量	20	17	23	50	89	72	6	8	16	63	77	42	483
		金額	24	19	20	29	38	32	8	8	15	47	34	39	313
		単価	1,200	1,121	879	571	421	450	1,428	990	978	737	443	936	648
	県内分	数量	20	16	23	50	89	70	2	1	12	61	77	41	461
		金額	24	18	20	29	37	31	1	1	11	45	34	39	289
		単価	1,199	1,116	869	570	419	438	658	841	940	735	443	939	626

きぬさやえんどう

区分		1月	2月	3月	4月	5月	6月	7月	8月	9月	10月	11月	12月	合計	
中央	総計	数量	3	2	3	4	3	1	1	1	1	1	1	3	25
		金額	3	3	4	3	3	3	2	2	2	3	2	8	37
		単価	993	1,473	1,077	799	913	2,640	1,811	2,024	3,137	2,924	1,115	2,540	1,508
	県内分	数量	3	2	3	3	1	0	0	0	0	1	1	3	17
		金額	3	3	3	2	1	1	0	0	1	2	2	8	26
		単価	974	1,549	1,117	791	993	3,047	2,640	2,554	2,404	2,700	1,120	2,540	1,495
地方等	総計	数量	28	32	68	75	10	0	0	0	2	20	29	37	302
		金額	26	34	41	38	5	0	0	0	3	21	20	66	255
		単価	940	1,072	604	506	447	1,052	1,498	1,628	1,558	1,080	677	1,756	843
	県内分	数量	28	32	68	75	10	0	0	0	2	20	29	37	301
		金額	26	34	41	38	4	0	0	0	3	21	20	66	253
		単価	939	1,071	603	506	435	179	2,500	1,250	1,719	1,079	677	1,756	841
合計	総計	数量	31	34	71	79	13	1	1	1	3	21	31	41	327
		金額	29	37	45	41	7	3	2	2	6	24	21	74	292
		単価	945	1,097	626	519	553	2,269	1,760	1,961	1,986	1,168	698	1,820	894
	県内分	数量	30	33	71	78	11	0	0	0	2	21	31	41	318
		金額	29	37	44	40	5	1	0	0	4	24	21	74	279
		単価	942	1,096	624	516	471	1,482	2,638	2,490	1,806	1,145	698	1,820	876

実えんどう

数量 (t), 金額 (百万円), 単価 (円/kg)

区分		1月	2月	3月	4月	5月	6月	7月	8月	9月	10月	11月	12月	合計	
中央	総計	数量	2	2	4	9	10	0	0	0	0	0	1	2	32
		金額	3	3	5	8	5	0	0	0	0	0	1	2	27
		単価	1,142	1,315	1,122	868	537	386	-	-	-	1,105	892	877	849
	県内分	数量	2	2	4	9	7	0	0	0	0	0	1	2	28
		金額	3	3	5	8	4	0	0	0	0	0	1	2	26
		単価	1,142	1,315	1,122	869	615	490	-	-	-	1,105	892	877	905
地方等	総計	数量	11	9	11	21	30	1	0	0	0	1	11	14	108
		金額	9	9	9	16	14	1	0	0	0	0	6	10	76
		単価	851	1,094	821	788	482	687	565	1,021	719	794	513	732	700
	県内分	数量	10	9	11	20	30	1	0	0	0	1	11	14	107
		金額	9	9	9	16	14	1	0	0	0	0	6	10	75
		単価	848	1,092	818	785	480	673	0	1,012	718	785	513	732	698
合計	総計	数量	13	11	15	30	40	2	0	0	0	1	12	16	139
		金額	12	12	14	24	20	1	0	0	0	0	7	12	102
		単価	905	1,139	908	813	495	644	565	1,021	719	794	547	753	734
	県内分	数量	13	11	15	30	37	1	0	0	0	1	12	16	135
		金額	12	12	13	24	19	1	0	0	0	0	6	12	100
		単価	903	1,137	905	811	505	665	0	1,012	718	786	546	753	742

そらまめ

区分		1月	2月	3月	4月	5月	6月	7月	8月	9月	10月	11月	12月	合計	
中央	総計	数量	1	3	7	21	14	0	0	0	0	0	1	48	
		金額	1	3	8	11	4	0	0	0	0	0	0	1	29
		単価	1,060	1,276	1,149	514	304	305	788	-	-	-	1,475	998	613
	県内分	数量	1	3	7	21	14	0	0	0	0	0	0	1	47
		金額	1	3	8	11	4	0	0	0	0	0	0	1	29
		単価	1,060	1,276	1,149	514	310	286	-	-	-	-	1,475	998	619
地方等	総計	数量	4	5	12	41	44	0	0	0	0	0	0	3	110
		金額	4	6	10	19	12	0	0	0	0	0	0	3	54
		単価	994	1,153	855	465	272	184	189	415	211	182	1,027	933	493
	県内分	数量	4	5	12	41	44	0	0	0	0	0	0	3	110
		金額	4	6	10	19	12	0	0	0	0	0	0	3	54
		単価	988	1,153	855	461	272	162	137	612	192	182	1,025	933	492
合計	総計	数量	5	8	19	62	58	1	0	0	0	0	1	4	158
		金額	5	9	19	30	16	0	0	0	0	0	1	4	84
		単価	1,012	1,194	966	482	280	237	215	415	211	182	1,112	951	530
	県内分	数量	5	8	19	62	57	1	0	0	0	0	1	4	157
		金額	5	9	19	30	16	0	0	0	0	0	1	4	83
		単価	1,007	1,194	965	479	281	218	137	612	192	182	1,110	951	530

かんしょ

区分		1月	2月	3月	4月	5月	6月	7月	8月	9月	10月	11月	12月	合計	
中央	総計	数量	212	214	210	132	108	101	133	294	273	335	322	361	2,694
		金額	34	36	40	30	25	27	32	46	37	51	45	46	448
		単価	158	166	189	226	230	265	242	157	136	153	141	129	166
	県内分	数量	195	167	148	104	84	78	130	293	271	334	321	359	2,483
		金額	30	26	25	22	18	20	31	46	37	51	45	46	398
		単価	154	158	172	213	212	256	241	157	135	152	141	129	160
地方等	総計	数量	119	132	137	100	62	64	146	270	446	464	414	211	2,567
		金額	15	18	21	20	14	16	36	35	38	40	31	21	304
		単価	122	134	157	198	220	244	247	128	86	87	74	98	118
	県内分	数量	107	116	113	76	42	48	132	259	436	452	401	196	2,378
		金額	12	14	16	13	8	11	32	32	36	38	29	18	260
		単価	114	125	143	174	197	222	239	125	83	84	71	93	109
合計	総計	数量	331	346	346	232	170	166	279	564	719	800	736	572	5,261
		金額	48	53	61	50	38	43	68	81	75	91	76	67	752
		単価	145	154	176	214	226	257	245	143	105	114	103	117	143
	県内分	数量	302	283	260	180	126	126	261	552	707	786	723	556	4,861
		金額	42	41	42	35	26	31	63	78	73	89	74	65	658
		単価	140	144	159	197	207	243	240	142	103	113	102	116	135

(注) ラウンドの関係で合計が合わない場合がある。

ぼれいしよ

数量 (t), 金額 (百万円), 単価 (円/kg)

区分		1月	2月	3月	4月	5月	6月	7月	8月	9月	10月	11月	12月	合計	
中央	総計	数量	621	671	1,169	746	718	531	530	607	746	825	581	721	8,464
		金額	75	109	264	199	143	84	43	62	94	101	61	71	1,306
		単価	120	163	226	266	199	159	82	102	125	122	106	99	154
	県内分	数量	179	442	1,123	732	469	167	75	36	9	1	7	51	3,290
		金額	22	78	258	196	89	22	4	2	0	0	1	4	676
		単価	123	176	230	268	190	131	59	46	56	65	88	76	205
地方等	総計	数量	202	195	238	480	588	304	145	148	165	157	228	239	3,090
		金額	23	25	45	112	89	30	11	15	24	24	25	21	445
		単価	113	128	189	234	151	99	77	100	145	155	109	89	144
	県内分	数量	146	157	215	466	575	283	87	45	15	11	110	172	2,281
		金額	14	19	40	108	86	27	6	3	2	1	9	13	329
		単価	99	119	188	232	150	96	65	65	117	132	83	75	144
合計	総計	数量	823	867	1,407	1,226	1,306	835	674	754	911	982	809	960	11,554
		金額	98	134	309	311	232	115	54	76	117	125	86	93	1,751
		単価	119	155	220	254	177	137	81	101	129	127	106	97	152
	県内分	数量	325	599	1,338	1,198	1,044	450	162	82	23	11	117	223	5,571
		金額	37	96	299	304	175	49	10	5	2	1	10	17	1,005
		単価	113	161	223	254	168	109	62	57	95	129	83	75	180

さといも

区分		1月	2月	3月	4月	5月	6月	7月	8月	9月	10月	11月	12月	合計	
中央	総計	数量	32	28	28	14	9	11	22	44	59	46	37	69	400
		金額	6	6	8	5	3	6	7	11	12	11	8	12	94
		単価	191	197	271	380	299	487	296	260	203	233	225	170	234
	県内分	数量	28	27	27	10	6	7	20	40	55	43	32	56	351
		金額	5	5	7	4	2	4	6	11	11	10	7	10	84
		単価	192	195	272	432	356	598	302	270	205	233	224	187	240
地方等	総計	数量	55	57	56	26	6	6	62	119	121	133	70	101	811
		金額	10	9	13	8	2	3	16	25	23	22	13	17	161
		単価	178	159	226	289	363	522	262	211	188	168	192	165	198
	県内分	数量	52	56	54	24	4	4	58	114	115	127	66	96	771
		金額	9	9	12	7	2	2	15	24	21	21	13	16	151
		単価	177	157	225	292	395	575	259	208	186	169	191	165	196
合計	総計	数量	87	86	84	40	15	17	84	163	180	179	107	169	1,211
		金額	16	15	20	13	5	9	23	36	35	33	22	28	254
		単価	183	171	241	321	322	499	271	224	193	185	203	167	210
	県内分	数量	80	83	80	35	10	11	78	154	170	170	98	152	1,122
		金額	15	14	19	12	4	6	21	34	33	32	20	26	236
		単価	182	169	241	334	373	590	270	224	192	185	201	173	210

たまねぎ

区分		1月	2月	3月	4月	5月	6月	7月	8月	9月	10月	11月	12月	合計	
中央	総計	数量	1,129	1,093	1,232	986	1,318	1,321	1,337	1,283	1,067	1,379	1,271	1,253	14,668
		金額	138	133	154	104	89	82	83	94	102	137	107	107	1,329
		単価	122	122	125	105	68	62	62	73	95	99	84	85	91
	県内分	数量	4	5	134	105	37	15	10	2	0	29	15	0	357
		金額	1	1	19	10	1	1	0	0	0	3	1	0	38
		単価	343	255	142	96	40	49	35	21	41	92	80	113	107
地方等	総計	数量	204	234	426	323	264	199	255	270	269	280	279	281	3,286
		金額	30	35	58	34	18	16	18	22	29	33	29	30	350
		単価	144	150	136	105	67	79	71	80	107	118	103	105	106
	県内分	数量	10	21	228	196	146	76	39	13	5	4	5	5	749
		金額	1	3	29	18	8	5	3	1	1	1	1	1	71
		単価	120	154	127	92	58	60	66	78	97	137	117	132	94
合計	総計	数量	1,333	1,327	1,658	1,310	1,582	1,520	1,592	1,553	1,336	1,659	1,550	1,535	17,954
		金額	168	168	212	138	107	98	101	115	130	170	135	137	1,679
		単価	126	127	128	105	68	64	64	74	98	102	87	89	94
	県内分	数量	13	26	362	302	183	91	49	15	6	33	20	6	1,105
		金額	2	5	48	28	10	5	3	1	1	3	2	1	109
		単価	180	173	133	94	55	58	60	72	93	97	89	131	98

[果実]

温州みかん

数量 (t), 金額 (百万円), 単価 (円/kg)

区分		1月	2月	3月	4月	5月	6月	7月	8月	9月	10月	11月	12月	合計	
中央	総計	数量	221	108	26	0	9	47	165	183	200	534	672	781	2,948
		金額	51	25	6	0	11	35	116	98	63	67	77	112	662
		単価	229	231	249	1,284	1,175	738	707	538	316	125	115	143	225
	県内分	数量	84	34	13	0	0	0	44	55	49	147	182	202	810
		金額	18	7	3	0	0	0	35	29	12	21	21	30	176
		単価	213	212	234	-	-	-	801	529	247	142	113	147	217
地方等	総計	数量	189	135	76	12	4	16	59	93	177	523	591	580	2,455
		金額	41	29	15	2	3	10	39	49	38	72	70	84	453
		単価	217	213	204	205	723	617	658	529	218	138	118	145	185
	県内分	数量	81	63	48	9	1	2	41	72	76	223	283	286	1,185
		金額	17	13	9	2	0	2	28	39	19	35	32	39	234
		単価	205	203	197	188	187	725	672	539	256	157	114	135	197
合計	総計	数量	410	243	102	12	13	63	224	276	377	1,058	1,263	1,362	5,403
		金額	92	54	22	3	13	45	156	148	102	139	147	196	1,115
		単価	224	221	215	232	1,044	708	694	535	270	131	116	144	206
	県内分	数量	165	96	61	9	1	2	85	127	125	370	466	488	1,995
		金額	34	20	12	2	0	2	63	68	32	56	53	68	409
		単価	209	206	205	188	187	725	739	535	252	151	113	140	205

ぼんかん

区分		1月	2月	3月	4月	5月	6月	7月	8月	9月	10月	11月	12月	合計
中央	総計	数量	75	28	2	0	0	0	0	0	0	1	578	684
		金額	17	7	0	0	0	0	0	0	0	1	130	154
		単価	223	249	153	-	-	-	-	-	-	-	603	224
	県内分	数量	71	23	0	0	0	0	0	0	0	1	576	672
		金額	16	6	0	0	0	0	0	0	0	1	129	152
		単価	225	266	-	-	-	-	-	-	-	-	603	224
地方等	総計	数量	78	34	8	0	0	0	0	0	0	1	333	456
		金額	13	5	1	0	0	0	0	0	0	0	74	93
		単価	164	137	143	146	154	148	143	-	-	-	403	222
	県内分	数量	66	31	5	0	0	0	0	0	0	1	303	406
		金額	11	4	0	0	0	0	0	0	0	0	68	84
		単価	170	132	104	138	50	-	-	-	-	-	404	224
合計	総計	数量	153	62	10	0	0	0	0	0	0	2	911	1,140
		金額	30	12	1	0	0	0	0	0	0	1	203	247
		単価	193	187	145	146	154	148	143	-	-	-	524	223
	県内分	数量	137	55	5	0	0	0	0	0	0	2	879	1,078
		金額	27	10	0	0	0	0	0	0	0	1	197	236
		単価	198	189	104	138	50	-	-	-	-	-	525	224

甘夏みかん

区分		1月	2月	3月	4月	5月	6月	7月	8月	9月	10月	11月	12月	合計	
中央	総計	数量	3	10	31	44	68	14	2	0	0	0	0	171	
		金額	0	1	3	6	8	2	0	0	0	0	0	0	21
		単価	105	103	103	126	124	151	87	-	-	-	-	74	121
	県内分	数量	0	1	8	38	58	9	1	0	0	0	0	0	116
		金額	0	0	1	5	7	1	0	0	0	0	0	0	15
		単価	-	73	119	130	129	158	104	-	-	-	-	-	130
地方等	総計	数量	2	5	24	55	55	25	9	0	0	0	2	177	
		金額	0	0	2	5	5	3	1	0	0	0	0	16	
		単価	96	83	99	84	83	100	102	0	-	-	0	54	89
	県内分	数量	1	4	20	50	51	25	9	0	0	0	2	162	
		金額	0	0	2	4	4	2	1	0	0	0	0	14	
		単価	55	74	91	80	78	99	103	-	-	-	-	54	84
合計	総計	数量	5	14	54	99	123	39	11	0	0	0	3	348	
		金額	1	1	6	10	13	5	1	0	0	0	0	36	
		単価	102	96	101	103	105	118	100	0	-	-	0	56	104
	県内分	数量	1	5	28	88	109	34	10	0	0	0	2	277	
		金額	0	0	3	9	11	4	1	0	0	0	0	29	
		単価	55	73	99	101	105	115	103	-	-	-	-	54	103

(注) ラウンドの関係で合計が合わない場合がある。

いよかん

数量 (t), 金額 (百万円), 単価 (円/kg)

区分		1月	2月	3月	4月	5月	6月	7月	8月	9月	10月	11月	12月	合計	
中央	総計	数量	67	98	52	0	0	0	0	0	0	0	0	0	217
		金額	13	20	10	0	0	0	0	0	0	0	0	0	43
		単価	199	206	188	148	-	-	-	-	-	-	-	21	200
	県内分	数量	0	1	5	0	0	0	0	0	0	0	0	0	5
		金額	0	0	1	0	0	0	0	0	0	0	0	0	1
		単価	63	78	152	-	-	-	-	-	-	-	-	21	143
地方等	総計	数量	6	13	12	1	0	0	0	0	0	0	0	0	32
		金額	1	2	2	0	0	0	0	0	0	0	0	0	5
		単価	202	159	161	140	40	-	-	-	-	-	0	98	167
	県内分	数量	1	4	3	1	0	0	0	0	0	0	0	0	9
		金額	0	0	0	0	0	0	0	0	0	0	0	0	1
		単価	93	88	90	109	40	-	-	-	-	-	0	98	91
合計	総計	数量	73	111	64	1	0	0	0	0	0	0	0	0	248
		金額	15	22	12	0	0	0	0	0	0	0	0	0	49
		単価	199	201	183	141	40	-	-	-	-	-	0	89	196
	県内分	数量	1	4	8	1	0	0	0	0	0	0	0	0	14
		金額	0	0	1	0	0	0	0	0	0	0	0	0	2
		単価	91	86	126	109	40	-	-	-	-	-	0	89	110

たんかん

区分		1月	2月	3月	4月	5月	6月	7月	8月	9月	10月	11月	12月	合計	
中央	総計	数量	2	247	147	25	0	0	0	0	0	0	0	0	423
		金額	1	115	58	8	0	0	0	0	0	0	0	0	183
		単価	417	466	393	335	42	-	-	-	-	-	-	-	432
	県内分	数量	2	247	147	25	0	0	0	0	0	0	0	0	423
		金額	1	115	58	8	0	0	0	0	0	0	0	0	183
		単価	417	466	393	335	42	-	-	-	-	-	-	-	432
地方等	総計	数量	11	261	127	7	0	0	0	0	0	0	0	0	407
		金額	3	72	39	1	0	0	0	0	0	0	0	0	116
		単価	294	274	310	208	121	-	-	-	-	-	-	-	285
	県内分	数量	11	260	126	6	0	0	0	0	0	0	0	0	404
		金額	3	71	39	1	0	0	0	0	0	0	0	0	115
		単価	295	274	309	205	125	-	-	-	-	-	-	-	284
合計	総計	数量	13	508	275	32	0	0	0	0	0	0	0	0	829
		金額	4	187	97	10	0	0	0	0	0	0	0	0	298
		単価	316	367	354	307	81	-	-	-	-	-	-	-	360
	県内分	数量	13	508	274	31	0	0	0	0	0	0	0	0	826
		金額	4	187	97	10	0	0	0	0	0	0	0	0	297
		単価	317	368	354	311	80	-	-	-	-	-	-	-	360

りんご

区分		1月	2月	3月	4月	5月	6月	7月	8月	9月	10月	11月	12月	合計	
中央	総計	数量	235	303	371	317	262	253	246	242	315	340	304	295	3,482
		金額	56	69	80	75	68	68	68	77	71	104	94	97	926
		単価	238	227	217	236	260	267	278	318	224	305	308	329	266
	県内分	数量	0	0	0	0	0	0	0	0	0	0	0	0	0
		金額	0	0	0	0	0	0	0	0	0	0	0	0	0
		単価	-	-	-	-	-	229	-	-	-	-	-	-	-
地方等	総計	数量	73	83	116	102	89	78	65	106	103	107	97	89	1,109
		金額	19	21	28	25	24	23	21	33	25	32	29	30	308
		単価	255	258	239	249	266	292	317	310	239	298	296	334	278
	県内分	数量	0	0	0	0	0	0	0	0	0	0	0	0	1
		金額	0	0	0	0	0	0	0	0	0	0	0	0	0
		単価	219	276	154	316	400	300	-	287	213	270	-	567	261
合計	総計	数量	308	386	488	419	351	331	311	348	418	447	401	384	4,591
		金額	74	90	108	100	92	90	89	110	95	136	122	127	1,234
		単価	242	234	222	239	262	273	286	316	228	304	305	330	269
	県内分	数量	0	0	0	0	0	0	0	0	0	0	0	0	2
		金額	0	0	0	0	0	0	0	0	0	0	0	0	0
		単価	219	276	154	316	400	232	-	287	213	270	-	567	256

なし

数量 (t), 金額 (百万円), 単価 (円/kg)

区分		1月	2月	3月	4月	5月	6月	7月	8月	9月	10月	11月	12月	合計		
中央	総計	数量	7	0	0	0	0	0	13	437	686	376	153	32	1,704	
		金額	2	0	0	0	0	0	4	141	182	94	38	10	470	
		単価	296	-	-	-	-	-	-	336	324	265	249	246	300	276
	県内分	数量	0	0	0	0	0	0	0	0	0	0	2	0	0	3
		金額	0	0	0	0	0	0	0	0	0	0	0	0	0	1
		単価	-	-	-	-	-	-	-	-	155	218	178	-	-	181
地方等	総計	数量	2	0	0	0	0	0	2	98	207	111	23	5	449	
		金額	1	0	0	0	0	0	1	24	52	25	6	1	110	
		単価	333	308	525	-	-	-	-	237	241	253	229	238	276	244
	県内分	数量	0	0	0	0	0	0	0	6	8	2	1	0	18	
		金額	0	0	0	0	0	0	0	1	1	0	0	0	3	
		単価	-	-	-	-	-	-	-	100	145	156	227	159	91	159
合計	総計	数量	9	0	0	0	0	0	15	535	893	487	176	37	2,153	
		金額	3	0	0	0	0	0	5	165	234	119	43	11	580	
		単価	304	308	525	-	-	-	-	322	308	262	244	245	297	269
	県内分	数量	0	0	0	0	0	0	0	6	9	4	1	0	21	
		金額	0	0	0	0	0	0	0	1	1	1	0	0	3	
		単価	-	-	-	-	-	-	-	100	146	160	200	159	91	162

かき

区分		1月	2月	3月	4月	5月	6月	7月	8月	9月	10月	11月	12月	合計		
中央	総計	数量	63	23	1	0	0	0	0	1	103	501	615	337	1,644	
		金額	44	17	0	0	0	0	0	1	36	129	148	149	526	
		単価	709	716	492	-	-	-	-	1,446	733	352	257	241	443	320
	県内分	数量	0	0	0	0	0	0	0	0	4	0	0	0	5	
		金額	0	0	0	0	0	0	0	0	1	0	0	0	1	
		単価	-	-	-	-	-	-	-	-	53	338	86	238	100	302
地方等	総計	数量	17	8	0	0	0	0	1	28	115	188	111	468		
		金額	9	4	0	0	0	0	0	8	31	45	39	136		
		単価	543	548	469	-	-	-	-	667	383	275	273	238	347	292
	県内分	数量	0	0	0	0	0	0	0	0	4	5	12	4	25	
		金額	0	0	0	0	0	0	0	0	1	1	2	1	4	
		単価	600	500	-	-	-	-	-	-	222	166	128	128	185	144
合計	総計	数量	79	31	1	0	0	0	0	2	131	616	802	448	2,112	
		金額	53	21	1	0	0	0	0	1	44	160	193	188	662	
		単価	674	675	484	-	-	-	-	-	1,326	590	335	260	240	419
	県内分	数量	0	0	0	0	0	0	0	0	7	5	12	4	29	
		金額	0	0	0	0	0	0	0	0	2	1	2	1	5	
		単価	600	500	-	-	-	-	-	-	221	250	125	132	182	169

びわ

区分		1月	2月	3月	4月	5月	6月	7月	8月	9月	10月	11月	12月	合計	
中央	総計	数量	0	0	0	3	32	11	0	0	0	0	0	0	46
		金額	0	0	0	4	21	6	0	0	0	0	0	0	31
		単価	-	4,200	3,001	1,209	649	613	-	-	-	-	-	-	-
	県内分	数量	0	0	0	3	31	8	0	0	0	0	0	0	43
		金額	0	0	0	3	20	5	0	0	0	0	0	0	28
		単価	-	4,200	2,921	1,193	644	551	-	-	-	-	-	-	-
地方等	総計	数量	0	0	0	2	25	3	0	0	0	0	0	0	31
		金額	0	0	0	2	11	1	0	0	0	0	0	0	15
		単価	-	-	984	800	443	418	583	500	-	-	-	467	-
	県内分	数量	0	0	0	2	25	3	0	0	0	0	0	0	31
		金額	0	0	0	2	11	1	0	0	0	0	0	0	14
		単価	-	-	984	792	437	374	-	500	-	-	-	-	-
合計	総計	数量	0	0	1	6	57	14	0	0	0	0	0	0	77
		金額	0	0	1	6	32	8	0	0	0	0	0	0	46
		単価	-	4,200	1,485	1,035	557	569	583	500	-	-	-	467	-
	県内分	数量	0	0	1	5	56	11	0	0	0	0	0	0	73
		金額	0	0	1	5	31	6	0	0	0	0	0	0	43
		単価	-	4,200	1,392	1,009	552	508	-	500	-	-	-	-	-

(注) ラウンドの関係で合計が合わない場合がある。

うめ

数量 (t), 金額 (百万円), 単価 (円/kg)

区分		1月	2月	3月	4月	5月	6月	7月	8月	9月	10月	11月	12月	合計	
中央	総計	数量	0	0	0	0	54	202	2	0	0	0	0	0	258
		金額	0	0	0	0	13	48	1	0	0	0	0	0	62
		単価	-	-	-	173	246	238	282	-	-	-	-	-	240
	県内分	数量	0	0	0	0	21	42	0	0	0	0	0	0	63
		金額	0	0	0	0	4	9	0	0	0	0	0	0	13
		単価	-	-	-	173	184	211	62	-	-	-	-	-	202
地方等	総計	数量	0	0	0	0	58	62	1	0	0	0	0	0	122
		金額	0	0	0	0	7	8	0	0	0	0	0	0	15
		単価	-	674	636	184	119	129	247	365	429	529	324	-	126
	県内分	数量	0	0	0	0	53	48	0	0	0	0	0	0	102
		金額	0	0	0	0	6	5	0	0	0	0	0	0	11
		単価	-	674	636	184	115	101	422	365	429	529	324	-	110
合計	総計	数量	0	0	0	0	112	265	3	0	0	0	0	0	380
		金額	0	0	0	0	20	56	1	0	0	0	0	0	77
		単価	-	674	636	180	180	212	269	365	429	529	324	-	203
	県内分	数量	0	0	0	0	74	90	0	0	0	0	0	0	165
		金額	0	0	0	0	10	14	0	0	0	0	0	0	24
		単価	-	674	636	180	135	152	267	365	429	529	324	-	145

バナナ

区分		1月	2月	3月	4月	5月	6月	7月	8月	9月	10月	11月	12月	合計	
中央	総計	数量	249	267	302	342	352	362	375	378	407	376	400	372	4,182
		金額	28	32	42	51	51	51	52	49	53	53	54	48	564
		単価	114	121	138	149	145	140	139	129	131	142	135	128	135
	県内分	数量	0	0	0	0	0	1	0	0	0	0	0	0	2
		金額	0	0	0	0	0	0	0	0	0	0	0	0	0
		単価	-	-	-	-	315	251	81	57	-	-	-	-	239
地方等	総計	数量	218	235	256	268	310	322	328	273	262	259	250	234	3,216
		金額	25	28	37	42	44	43	41	34	35	38	33	28	430
		単価	117	121	145	158	141	135	125	125	135	148	131	119	134
	県内分	数量	0	0	0	0	1	1	1	1	2	2	1	1	10
		金額	0	0	0	0	0	0	0	1	2	2	1	0	6
		単価	81	133	180	225	357	346	488	814	813	895	852	449	636
合計	総計	数量	467	502	558	610	662	684	702	651	669	635	651	607	7,398
		金額	54	61	79	93	95	94	93	83	89	92	87	76	994
		単価	115	121	141	153	143	138	133	127	132	144	134	124	134
	県内分	数量	0	0	0	0	1	2	1	1	2	2	1	1	12
		金額	0	0	0	0	0	1	0	1	2	2	1	0	7
		単価	81	133	180	225	347	279	453	738	813	895	852	449	577

いちご

区分		1月	2月	3月	4月	5月	6月	7月	8月	9月	10月	11月	12月	合計	
中央	総計	数量	118	190	228	202	83	12	2	2	3	3	22	98	963
		金額	142	180	187	145	57	10	3	4	4	5	29	145	909
		単価	1,198	946	822	716	687	842	1,453	1,538	1,550	1,568	1,288	1,485	945
	県内分	数量	107	174	204	172	76	11	0	0	0	0	17	82	842
		金額	124	160	162	120	51	8	0	0	0	0	20	119	765
		単価	1,159	920	797	696	675	793	1,458	-	-	-	1,203	1,459	909
地方等	総計	数量	63	89	102	78	32	1	0	0	0	0	9	67	441
		金額	58	76	78	54	19	1	0	0	0	0	10	43	339
		単価	915	855	772	694	602	574	80	-	-	1,667	1,130	634	768
	県内分	数量	56	78	91	66	27	1	0	0	0	0	8	32	358
		金額	50	66	69	45	15	0	0	0	0	0	9	35	289
		単価	880	843	759	683	578	271	80	-	-	1,667	1,123	1,116	807
合計	総計	数量	181	279	329	280	115	12	2	3	3	3	31	165	1,404
		金額	199	256	265	199	76	10	3	4	4	5	39	188	1,248
		単価	1,100	917	806	710	663	822	1,315	1,550	1,550	1,569	1,243	1,137	889
	県内分	数量	164	252	295	238	102	11	0	0	0	0	25	113	1,200
		金額	174	226	231	165	66	9	0	0	0	0	29	154	1,054
		単価	1,063	896	785	693	650	768	429	-	-	1,667	1,178	1,363	879

メロン

数量 (t), 金額 (百万円), 単価 (円/kg)

区分		1月	2月	3月	4月	5月	6月	7月	8月	9月	10月	11月	12月	合計	
中央	総計	数量	37	44	50	160	274	240	150	211	103	66	58	132	1,527
		金額	25	33	43	67	93	67	67	71	33	25	25	71	619
		単価	678	735	860	418	338	277	448	336	320	372	435	536	405
	県内分	数量	19	26	30	117	194	135	25	6	0	0	1	76	629
		金額	15	25	30	49	67	35	10	3	0	0	1	41	274
		単価	784	950	1,013	418	346	255	375	429	-	-	530	538	435
地方等	総計	数量	5	5	6	47	100	110	58	48	24	13	12	36	465
		金額	4	3	5	21	35	35	24	18	6	5	5	18	181
		単価	760	709	800	447	354	320	425	367	265	399	390	507	390
	県内分	数量	1	2	4	35	67	81	27	15	1	1	1	22	255
		金額	1	2	3	14	23	24	10	4	0	0	0	11	91
		単価	877	975	846	416	338	292	361	266	125	253	176	498	358
合計	総計	数量	43	49	56	207	374	351	208	259	127	79	70	168	1,992
		金額	29	36	48	88	128	102	92	89	39	30	30	89	800
		単価	688	733	853	424	343	291	442	342	310	377	427	530	402
	県内分	数量	20	28	34	152	260	216	52	21	1	1	2	97	884
		金額	16	26	34	63	90	58	19	7	0	0	1	52	365
		単価	788	951	993	418	344	269	368	313	125	253	345	529	413

すいか

区分		1月	2月	3月	4月	5月	6月	7月	8月	9月	10月	11月	12月	合計	
中央	総計	数量	2	2	6	107	267	419	542	657	74	14	7	3	2,101
		金額	1	1	2	30	70	79	131	70	9	3	1	1	397
		単価	260	409	351	279	263	188	241	106	125	190	181	261	189
	県内分	数量	0	0	0	29	125	272	293	455	2	0	0	0	1,177
		金額	0	0	0	8	33	48	66	39	0	0	0	0	194
		単価	105	-	462	283	261	178	223	86	44	-	-	-	165
地方等	総計	数量	1	0	2	36	122	203	284	365	27	5	4	3	1,052
		金額	0	0	0	10	33	44	55	39	4	1	1	1	187
		単価	135	252	259	291	270	215	195	107	131	131	182	171	178
	県内分	数量	0	0	0	17	58	132	201	286	8	1	0	0	705
		金額	0	0	0	5	17	30	35	29	1	0	0	0	118
		単価	-	-	-	317	294	228	175	100	117	58	71	-	167
合計	総計	数量	3	2	7	143	389	622	826	1,022	101	19	11	6	3,152
		金額	1	1	2	40	103	123	186	109	13	3	2	1	584
		単価	206	378	331	282	265	197	225	106	127	176	181	219	185
	県内分	数量	0	0	0	47	183	404	495	742	10	1	0	0	1,882
		金額	0	0	0	14	50	79	101	68	1	0	0	0	312
		単価	105	-	462	296	272	195	204	91	103	58	71	-	166

(注) ラウンドの関係で合計が合わない場合がある。

5 県内卸売市場における主要品目の入荷先割合と価格（平成23年）

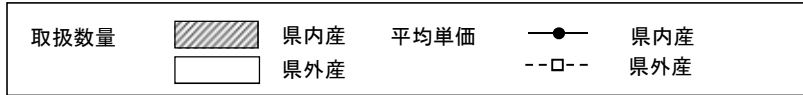

[野菜]

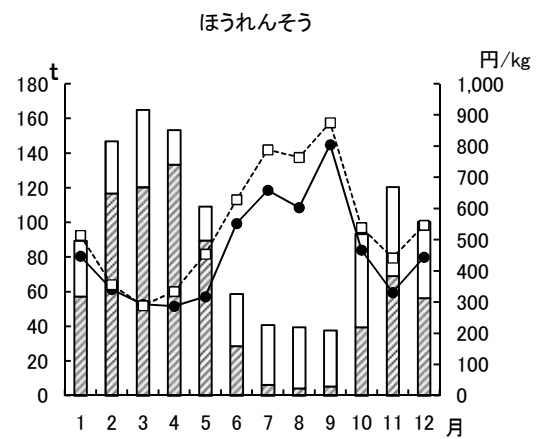
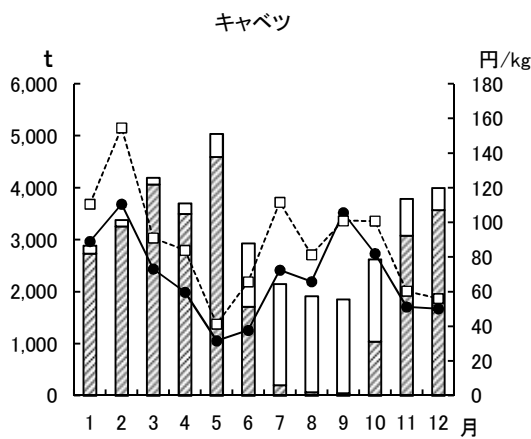
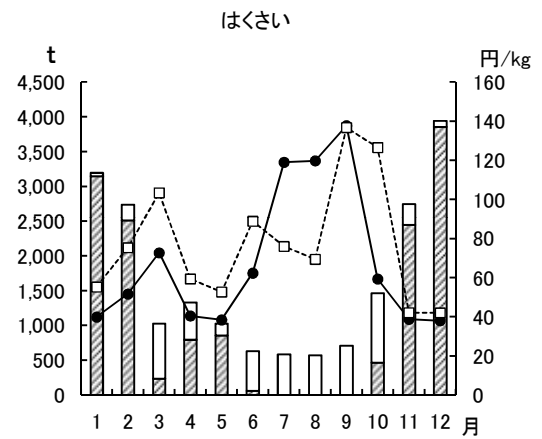
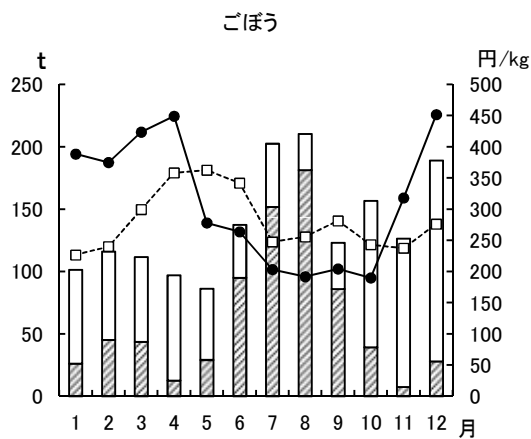
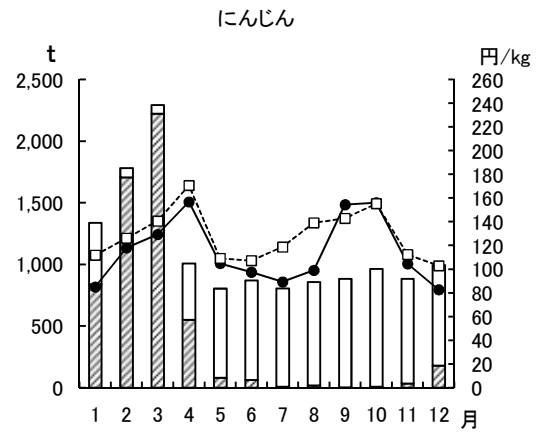
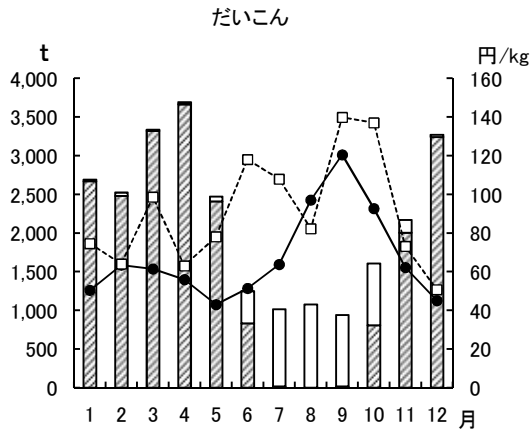

深ねぎ

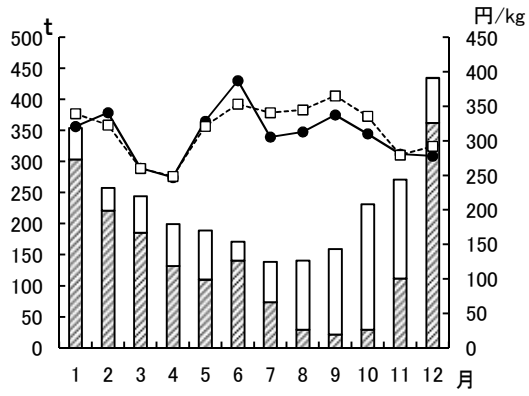

レタス

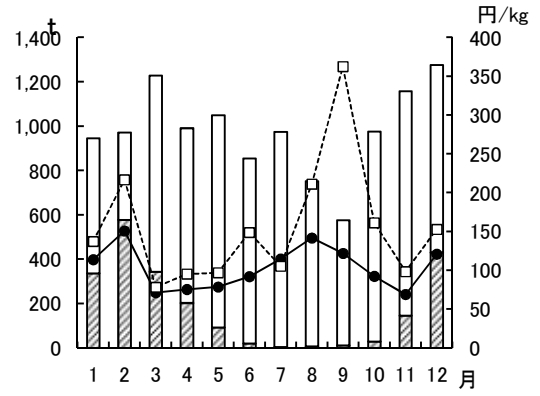

きゅうり

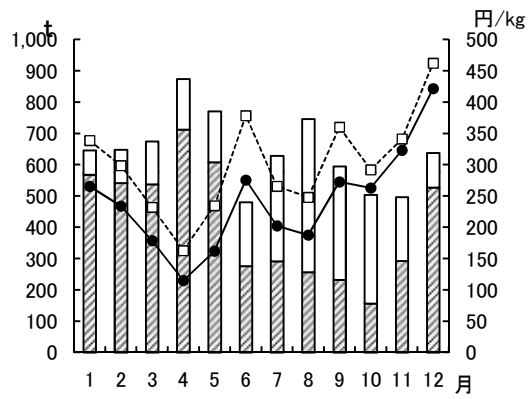

かぼちゃ

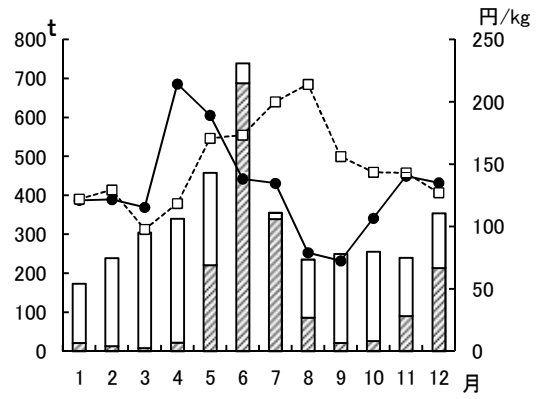

なす

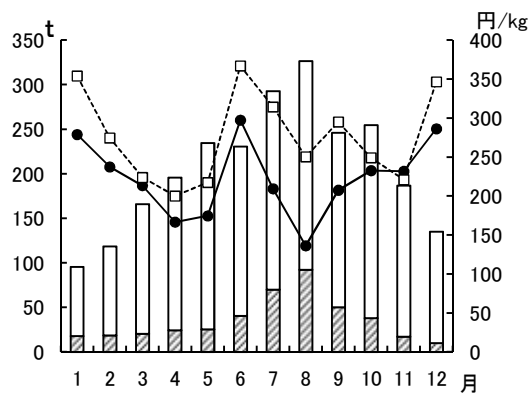

トマト

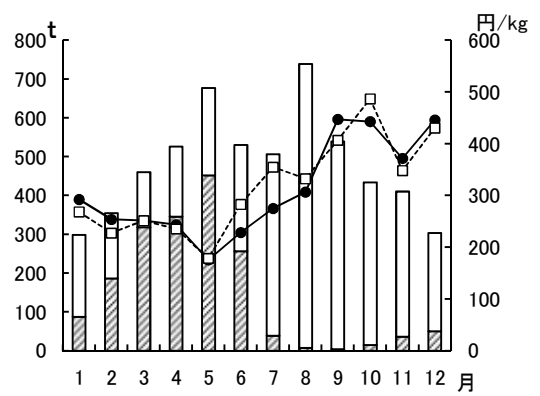

ピーマン

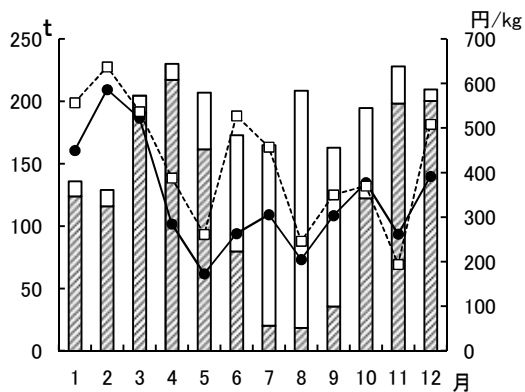

さやいんげん

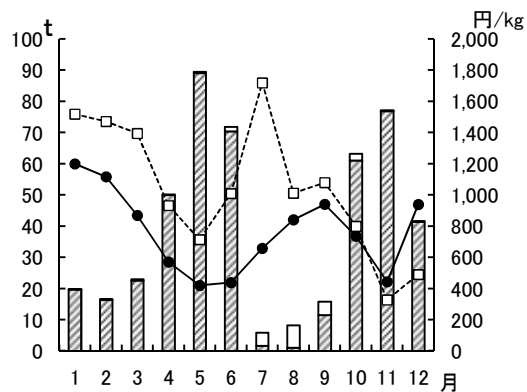

きぬさやえんどう

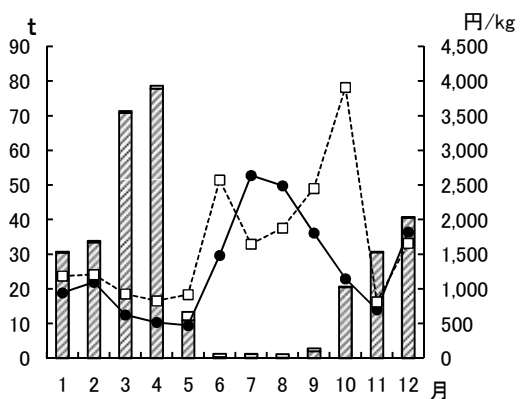

実えんどう

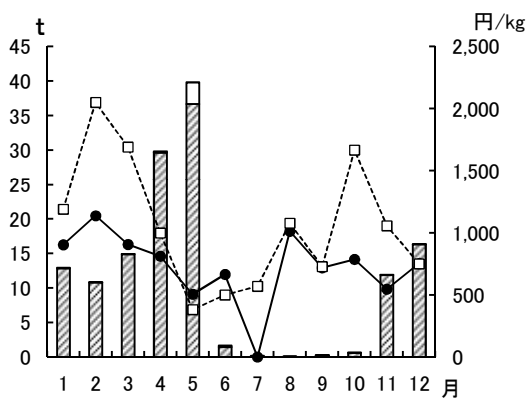

そらまめ

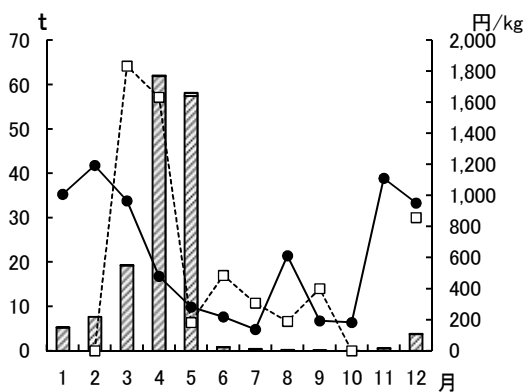

かんしょ

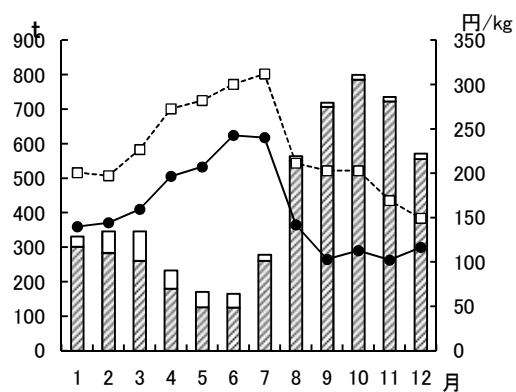

ばれいしょ

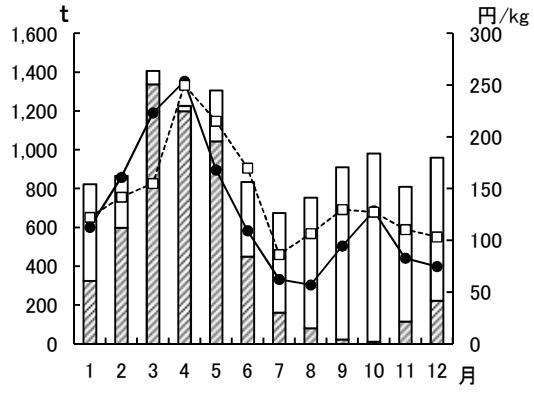

さといも

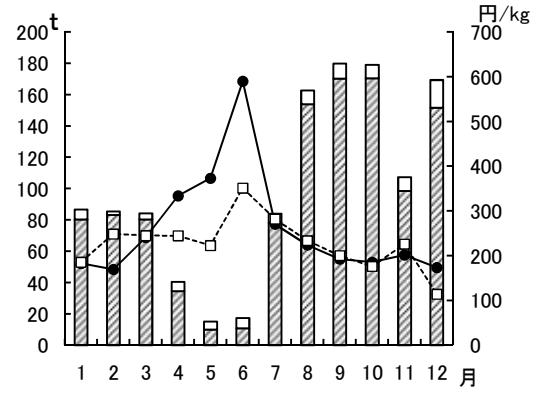

たまねぎ

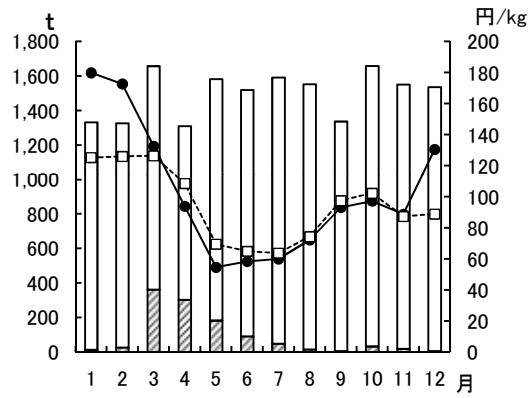

[果実]

温州みかん

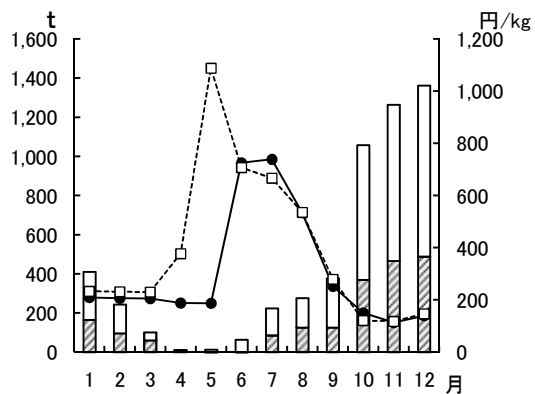

ぼんかん

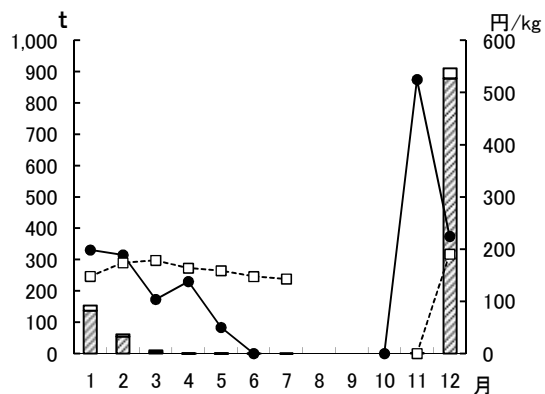

甘夏みかん

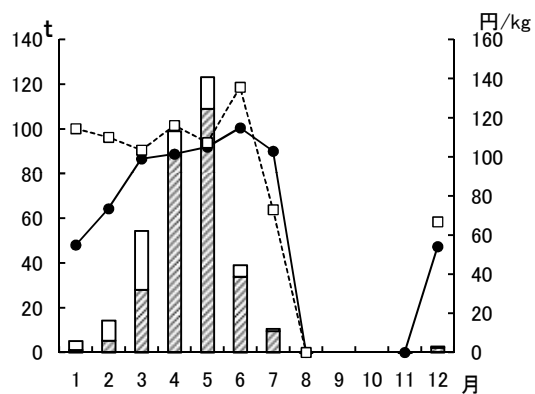

いよかん

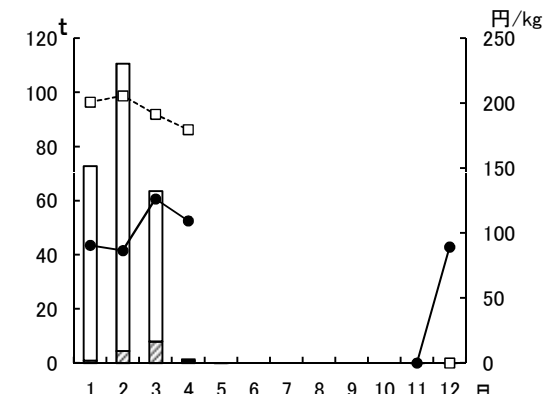

たんかん

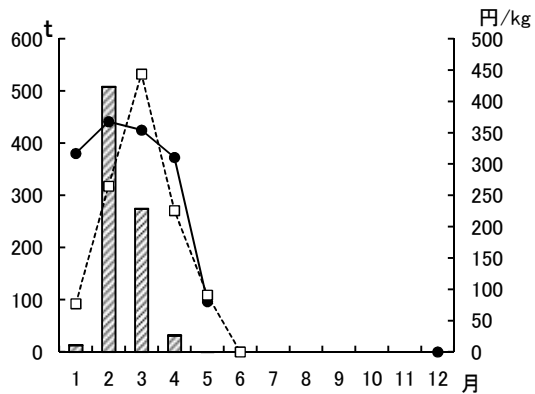

りんご

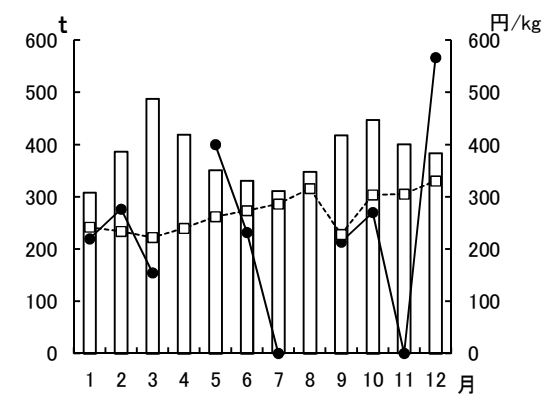

なし

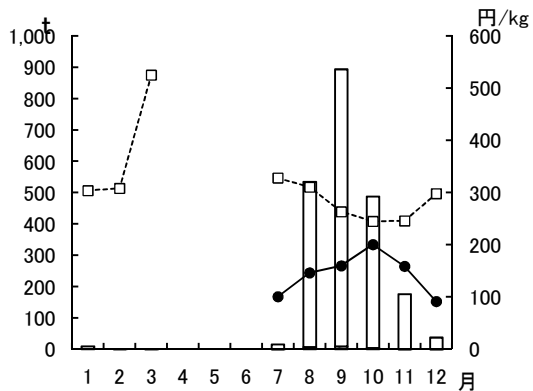

かき

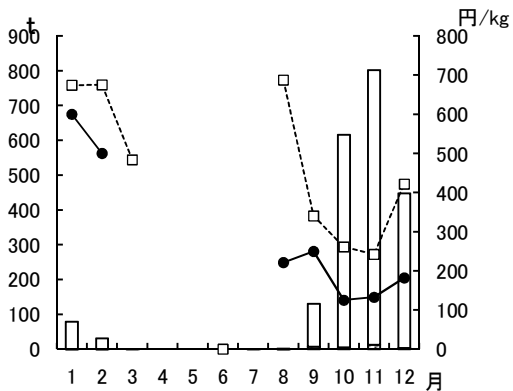

びわ

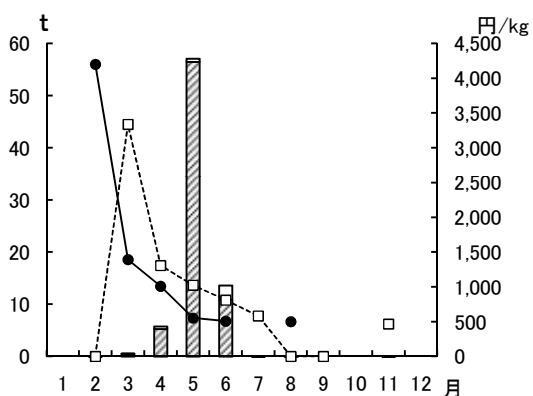

うめ

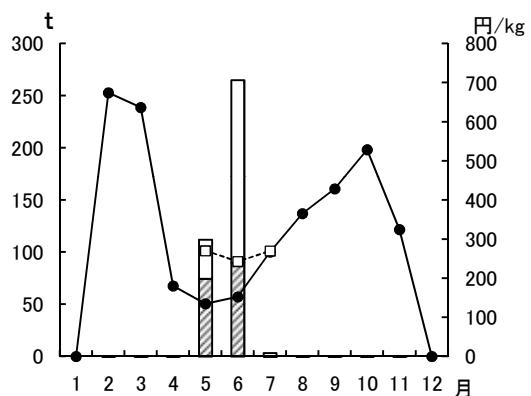

バナナ

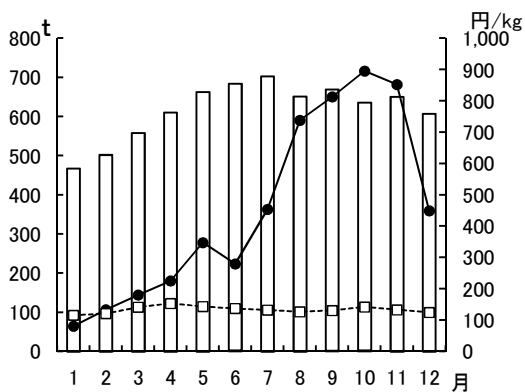

いちご

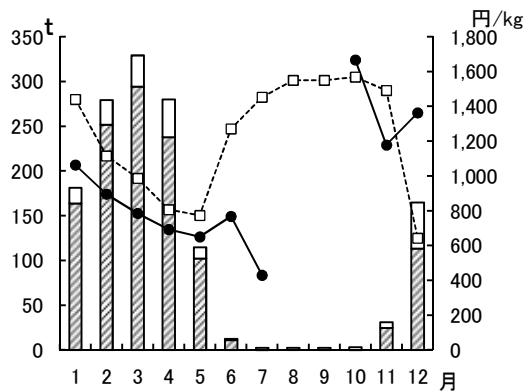

メロン

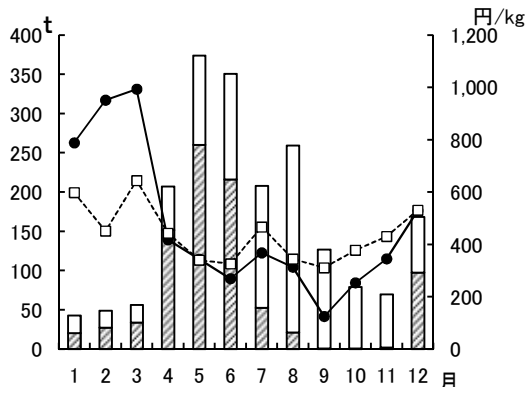

すいか

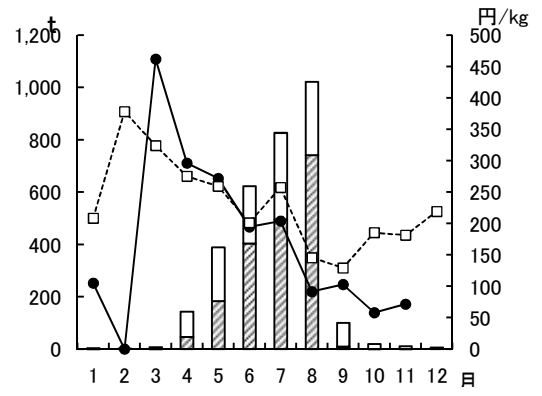

(参考)

卸売市場を取り巻く情勢

1 地方卸売市場の現状（全国）

（1）地方卸売市場の種類と数、取扱金額、市場関係業者数

	市場数 (23年度当初)	取扱金額 (22年度)	卸売業者数 (23年度当初)	仲卸業者数 (23年度当初)	売買参加者数 (23年度当初)
地方卸売市場	1,159 (うち公設 151) (うち消費地 830)	30,445億円 (うち消費地24,644)	1,367 (うち消費地 1,027)	2,463	125,669
青果物	559	13,660	622		
水産物 (消費地)	273	6,743	308		
水産物 (産地)	329	5,801	340		
食肉	30	1,200	32		
花き	152	2,563	161		
その他	-	477	-		

資料：農林水産省食料産業局食品製造卸売課調べ

(注) 1 地方卸売市場の総合市場は157（うち107は青果物及び水産物市場）で、単独市場は青果物404、水産物（消費地）138、水産物（産地）329、食肉23、花き108である。

2 卸売業者は許可件数である。うち2品目以上取り扱う業者が83、青果物のみが541、水産物のみが240（消費地）及び342（産地）、食肉のみが24、花きのみが139である。

（2）地方卸売市場の取扱実績の推移

(単位：千トン、億円、%)

区分	13年度	14年度	15年度	16年度	17年度	18年度	19年度	20年度	21年度	22年度	22/21	
青果物	野菜 数量	5,738	5,375	5,385	5,147	5,150	4,992	4,964	4,949	4,770	4,524	94.8
	野菜 金額	9,170	9,903	9,600	9,611	8,931	8,960	8,930	9,019	8,906	9,242	103.8
	果実 数量	2,545	2,388	2,266	2,185	2,163	1,942	1,913	1,997	1,938	1,686	87.0
	果実 金額	5,464	5,266	5,052	5,164	4,740	4,997	4,743	4,671	4,352	4,418	101.5
果計	数量	8,283	7,763	7,651	7,331	7,313	6,934	6,877	6,946	6,708	6,210	92.6
	金額	14,634	15,169	14,652	14,775	13,671	13,957	13,673	13,690	13,258	13,660	103.0
水産物	生鮮 数量	686	654	651	619	582	587	521	504	495	453	91.5
	生鮮 金額	4,863	4,635	4,457	4,149	3,918	4,035	3,626	3,482	3,340	3,191	95.5
	冷凍 数量	365	347	323	301	294	315	253	245	245	222	90.6
	冷凍 金額	2,381	2,382	2,216	2,065	1,974	2,094	1,795	1,673	1,598	1,495	93.6
	加工 数量	464	442	429	406	408	406	393	368	348	338	97.1
加工 金額	3,115	2,869	2,783	2,648	2,517	2,528	2,395	2,232	2,148	2,057	95.8	
物計	数量	1,515	1,443	1,403	1,326	1,284	1,308	1,167	1,117	1,088	1,013	93.1
	金額	10,359	9,886	9,456	8,862	8,410	8,657	7,816	7,387	7,085	6,743	95.2
食肉	数量	222	223	210	165	172	154	183	155	166	162	97.6
	金額	1,390	1,410	1,330	1,409	1,288	1,247	1,271	1,190	1,171	1,200	102.5
花き	金額	3,319	3,249	3,112	3,027	2,967	2,971	2,872	2,665	2,548	2,563	100.6
その他	金額	591	588	625	616	520	548	510	543	502	477	95.0

資料：農林水産省食料産業局食品製造卸売課調べ

(注) 水産物産地市場は、除外している。

2 地方卸売市場における取引（全国）

（1）せり・入札取引の割合（金額ベース）

（単位：％）

項目 年度	青 果		水 産				食 肉	花 き	
	野 菜	果 実	鮮 魚	冷 凍	塩 干 加 工				
13	44.9	47.8	40.2	20.4	37.8	8.4	2.4	82.6	79.8
14	44.0	46.8	38.7	19.8	37.2	8.4	1.3	81.2	76.4
15	42.1	44.5	37.5	19.8	37.2	8.0	1.2	67.4	74.9
16	41.5	43.6	37.6	18.6	35.2	7.9	1.0	80.2	67.6
17	37.7	39.5	34.3	18.1	34.5	7.1	1.1	65.3	63.3
18	36.1	37.6	33.4	17.4	32.5	6.9	1.8	66.0	61.4
19	36.1	37.3	34.0	17.9	34.1	7.5	1.1	63.6	56.6
20	33.2	34.2	31.3	17.2	32.6	6.5	1.3	71.7	54.3
21	30.5	31.2	29.0	17.0	31.9	6.9	1.2	63.9	52.2
22	30.3	30.9	29.0	16.7	31.5	6.7	1.1	61.6	49.7

資料：農林水産省食料産業局食品製造卸売課調べ
（注）水産物産地市場は、除外している。

（2）委託集荷の割合（金額ベース）

（単位：％）

項目 年度	青 果		水 産				食 肉	花 き	
	野 菜	果 実	鮮 魚	冷 凍	塩 干 加 工				
13	67.8	71.2	62.1	26.9	47.6	5.5	11.1	72.9	95.2
14	67.6	71.0	61.2	26.6	47.2	5.2	11.0	77.5	95.1
15	66.2	69.8	59.3	28.0	45.9	13.1	11.3	81.6	94.7
16	66.0	69.2	59.9	26.0	44.3	9.2	10.3	83.2	94.6
17	65.2	68.1	59.8	24.4	43.4	5.3	9.8	93.2	92.4
18	64.4	67.5	58.8	24.8	44.8	5.3	9.2	93.7	89.5
19	65.3	68.3	59.7	24.7	44.5	5.7	8.9	93.1	91.0
20	64.7	67.7	58.9	24.3	43.6	5.1	8.7	91.8	89.2
21	64.7	67.6	58.6	24.0	43.1	5.1	8.3	91.6	89.3
22	62.4	64.9	57.2	29.0	41.6	5.8	7.6	89.6	88.3

資料：農林水産省食料産業局食品製造卸売課調べ
（注）水産物産地市場は、除外している。

3 地方卸売市場の卸売業者の状況（全国）

（1）地方卸売市場卸売業者数等の推移

年度 区分		1 3	1 4	1 5	1 6	1 7	1 8	1 9	2 0	2 1	2 2	2 3
		青果部	市場数	695	675	652	646	632	609	598	581	569
	業者数	777	738	721	688	682	680	654	638	627	628	622
水産物部 (消費地)	市場数	331	321	313	315	303	294	295	287	280	277	273
	業者数	374	356	346	335	337	334	330	319	308	308	308
水産物部 (産地)	市場数	343	337	337	333	335	334	334	333	332	331	329
	業者数	350	338	345	350	347	354	354	349	342	342	340
食肉部	市場数	33	32	31	34	31	32	30	29	29	30	30
	業者数	29	29	30	28	33	36	31	31	30	32	32
花き部	市場数	184	180	177	177	171	170	168	163	160	152	152
	業者数	190	185	184	178	176	177	170	169	167	159	161
計	市場数	1,390	1,351	1,325	1,304	1,286	1,259	1,237	1,207	1,185	1,169	1,159
	業者数	1,619	1,549	1,527	1,497	1,489	1,484	1,454	1,416	1,384	1,376	1,367

資料：農林水産省食料産業局食品製造卸売課調べ

（2）取扱規模別卸売業者数の推移

年度	合計	1 億 円 未 満	1 ～ 5 億 円	5 ～ 1 0 億 円	1 0 ～ 2 0 億 円	2 0 ～ 5 0 億 円	5 0 億 円 以 上
13	1,619 (100)	209 (12.9)	384 (23.7)	250 (15.4)	275 (17.0)	285 (17.6)	216 (13.3)
14	1,549 (100)	206 (13.3)	358 (23.1)	248 (16.0)	271 (17.5)	278 (17.9)	188 (12.1)
15	1,527 (100)	198 (13.0)	352 (23.1)	243 (15.9)	255 (16.7)	269 (17.6)	210 (13.8)
16	1,497 (100)	181 (12.1)	367 (24.5)	249 (16.6)	248 (16.6)	256 (17.1)	196 (13.1)
17	1,489 (100)	186 (12.5)	360 (24.2)	240 (16.1)	240 (16.1)	262 (17.6)	201 (13.5)
18	1,484 (100)	205 (13.8)	344 (23.2)	248 (16.7)	234 (15.8)	266 (17.9)	187 (12.6)
19	1,454 (100)	192 (13.2)	338 (23.2)	238 (16.4)	224 (15.4)	268 (18.4)	194 (13.3)
20	1,416 (100)	192 (13.6)	329 (23.2)	216 (15.3)	226 (16.0)	257 (18.1)	196 (13.8)
21	1,384 (100)	184 (13.3)	317 (22.9)	224 (16.2)	221 (16.0)	252 (18.2)	186 (13.4)
22	1,376 (100)	215 (15.6)	325 (23.6)	215 (15.6)	225 (16.4)	228 (16.6)	168 (12.2)
23	1,367 (100)	194 (14.2)	326 (23.8)	207 (15.1)	234 (17.1)	227 (16.6)	179 (13.1)

資料：農林水産省食料産業局食品製造卸売課調べ

(注) () 内は、構成比。

4 食料品小売業等の状況（全国）

（1）専門小売店の生鮮食料品の販売額

（単位：百万円）

年	昭和60年	63年	平成3年	6年	9年	14年	19年
野菜販売額	2,224,713	2,504,926	3,000,027	2,927,772	2,825,093	2,568,635	2,565,795
うち野菜・果実小売業	779,724	844,891	976,718	873,990	769,453	604,766	507,252
同シェア(%)	35	34	33	30	27	24	20
果実販売額	1,355,762	1,405,692	1,564,876	1,543,502	1,410,306	1,217,021	1,190,338
うち野菜・果実小売業	652,720	667,168	721,614	639,222	520,386	401,857	294,549
同シェア(%)	48	47	46	41	37	33	25
鮮魚販売額	2,940,198	3,198,806	3,589,373	3,616,093	3,453,640	3,147,510	2,873,463
うち鮮魚小売業	1,328,983	1,358,472	1,441,087	1,396,045	1,217,527	950,576	742,757
同シェア(%)	45	42	40	39	35	30	26
食肉販売額	2,438,156	2,596,939	2,904,242	2,818,938	2,672,586	2,371,468	2,397,964
うち食肉小売業	1,039,255	1,013,995	1,040,551	924,491	752,350	583,259	494,901
同シェア(%)	43	39	36	33	28	25	21

資料：経済産業省「商業統計表」（品目編）

（注）各品目の販売額には、百貨店における販売額は計上されていない。

（2）飲食料品小売業の分類別商店数、従業者数及び年間販売額（平成19年）

社業 分類別業績	商店数			従業者数			年間販売額		
		H19/H16	構成比		H19/H16	構成比		H19/H16	構成比
小売業計	千店 1,137	% △8.2	%	千人 7,589	% △2.2	%	億円 1,345,717	% 1.0	%
飲食料品小売業計	389	△12.4	100.0	3,087	△2.0	100.0	408,101	△1.3	100.0
鮮魚小売業	20	△14.4	5.1	69	△12.8	2.2	8,539	△10.0	2.1
野菜・果実小売業	24	△13.6	6.2	88	△15.1	2.9	9,966	△18.0	2.4
食肉小売業	14	△7.7	3.6	56	△4.3	1.8	6,592	△4.4	1.6
菓子・パン小売業	66	△14.8	17.0	343	△6.6	11.1	20,661	△8.9	5.1
米穀類小売業	17	△20.0	4.4	42	△21.2	1.4	4,518	△32.2	1.1
酒小売業	48	△20.9	12.3	138	△22.2	4.5	25,151	△24.5	6.2
各種食料品小売業	34	△10.6	8.7	872	1.8	28.2	170,852	0.0	41.9
その他飲食料品小売業	167	△8.1	42.9	1,479	1.6	47.9	161,823	6.9	39.7

資料：経済産業省「商業統計表」（産業編総括表）

（注）ラウンドの関係で、各小売業の数値及び構成比の合計が飲食料品小売業計の数値と合わないことがある。

(3) 青果物の業種別仕入量の状況

(農林水産省：平成19年食品産業活動実態調査(国内事業所調査)結果概要)

ア 国内産青果物の仕入先別仕入額割合(18年度)

(単位：%)

業種	区分	計	仕入先の内訳					
			生産者・集出荷団体等	卸売市場	その他食品卸売業(商社含む)	食品製造業(加工業者)	食品小売業	自社栽培等
食品製造業	野菜	100.0	58.6	11.0	15.8	12.6	1.9	0.1
	果実	100.0	62.9	15.4	18.4	1.9	0.8	0.6
	計	100.0	59.3	11.8	16.2	10.8	1.7	0.2
食品小売業	野菜	100.0	8.3	74.2	13.7	1.0	2.7	0.1
	果実	100.0	4.4	76.7	16.0	0.6	2.0	0.3
	計	100.0	7.0	75.1	14.5	0.9	2.4	0.1
外食産業	野菜	100.0	4.1	18.4	26.9	2.3	48.2	0.1
	果実	100.0	3.4	22.9	28.8	9.2	36.6	0.1
	計	100.0	4.1	18.8	26.9	2.9	47.2	0.1

イ 輸入青果物の仕入先別仕入額割合(18年度)

(単位：%)

業種	区分	計	仕入先の内訳					
			生産者・集出荷団体等	卸売市場	その他食品卸売業(商社含む)	食品製造業(加工業者)	食品小売業	自社栽培等
食品製造業	野菜	100.0	58.6	11.0	15.8	12.6	1.9	0.1
	果実	100.0	62.9	15.4	18.4	1.9	0.8	0.6
	計	100.0	59.3	11.8	16.2	10.8	1.7	0.2
食品小売業	野菜	100.0	8.3	74.2	13.7	1.0	2.7	0.1
	果実	100.0	4.4	76.7	16.0	0.6	2.0	0.3
	計	100.0	7.0	75.1	14.5	0.9	2.4	0.1
外食産業	野菜	100.0	4.1	18.4	26.9	2.3	48.2	0.1
	果実	100.0	3.4	22.9	28.8	9.2	36.6	0.1
	計	100.0	4.1	18.8	26.9	2.9	47.2	0.1

ウ 食品産業における青果物の仕入額(18年度)

(単位：百万円)

業種	国産		輸入	
	野菜	果実	野菜	果実
食品製造業	434,814	89,319	70,692	11,549
食品小売業	2,039,947	1,034,832	120,146	304,168
外食産業	310,077	28,976	21,947	7,345

5 主要指標推移表（全国）

（1）卸売市場数の推移

区分 年度	中央卸売市場	地方卸売市場			
		計	公 設	第三セクター	民 設
13	86	1,390	157	38	1,195
14	86	1,351	154	37	1,160
15	86	1,325	152	38	1,135
16	86	1,304	152	36	1,116
17	86	1,286	150	39	1,097
18	84	1,259	151	37	1,071
19	81	1,237	155	38	1,044
20	79	1,207	156	39	1,012
21	76	1,185	156	38	991
22	74	1,169	153	37	979
23	72	1,159	151	37	971
24	72				

資料：農林水産省食料産業局食品製造卸売課調べ

（注）中央卸売市場については各年度末現在，地方卸売市場については各年度当初の数値。

（2）卸売市場の取扱金額の推移

（単位：億円）

区分 年度	中央卸売市場計			地方卸売市場計		
		うち 青 果	うち 水産物		うち 青 果	うち 水産物
13	51,164	21,565	25,869	38,432	14,634	10,359
14	51,903	22,654	25,206	38,476	15,169	9,886
15	49,275	21,662	23,477	36,794	14,652	9,456
16	48,883	21,800	22,735	36,362	14,775	8,862
17	46,674	20,299	22,035	34,589	13,671	8,410
18	46,796	20,685	21,779	35,457	13,957	8,657
19	45,762	20,294	21,107	34,013	13,673	7,816
20	44,021	19,960	20,014	31,953	13,690	7,387
21	44,208	19,102	18,275	30,295	13,258	7,085
22	41,444	20,032	17,597	30,445	13,660	6,743
23	39,476	19,132	16,758			

資料：農林水産省食料産業局食品製造卸売課調べ

(3) 卸売市場経由率（推計）の推移

(単位：%)

区分 年度	青 果		水産物	食 肉	牛 肉		豚 肉	花 き
	野 菜	果 実			牛 肉	豚 肉		
6	74.7	82.7	62.8	70.2	16.0	22.5	11.5	85.1
7	74.2	80.8	63.4	67.6	15.5	21.5	11.1	81.9
8	74.8	82.6	61.7	69.4	14.9	21.5	10.6	84.1
9	74.7	83.0	61.6	71.0	15.1	20.4	11.2	85.5
10	74.8	82.8	61.7	71.6	15.5	20.3	12.1	85.6
11	71.4	80.3	57.2	68.6	16.7	22.5	12.8	83.7
12	70.9	79.2	57.6	66.2	17.1	23.3	12.6	79.1
13	69.3	79.4	54.1	62.5	14.3	18.5	11.8	83.4
14	70.3	80.0	55.5	61.2	13.4	17.7	11.0	79.7
15	69.5	79.2	54.0	63.2	11.4	15.2	9.3	80.9
16	65.8	76.8	49.0	62.9	11.6	17.3	9.0	82.6
17	64.8	75.4	48.6	61.3	10.3	16.4	7.5	82.8
18	64.6	75.8	46.6	62.1	10.1	15.6	7.3	77.2
19	61.7	73.2	43.6	60.0	10.1	15.7	7.4	83.0
20	63.0	73.8	45.7	58.4	9.8	15.8	7.0	84.0
21	64.6	75.5	47.1	58.0	10.3	15.7	7.5	85.1
22	62.4	73.0	45.0	56.0	9.9	15.1	7.2	83.4

資料：農林水産省「食料需給表」，「青果物卸売市場調査報告」等により農林水産省が推計
 (注) 卸売市場経由率は，国内で流通した加工品を含む国産及び輸入青果物，水産物，食肉，
 花きのうち，卸売市場（水産物についてはいわゆる産地市場の取扱量を除く。）を経由
 したものの数量割合（花きについては金額割合）の推計値。

なお，参考までに，国内で流通した国産青果物のうち卸売市場を経由したものの数量
 割合についても同様に推計した。

(参考) 国産青果物の卸売市場経由率の推移

年度	15	16	17	18	19	20	21	22
青果	93%	93%	91%	92%	87%	88%	88%	87%

資料：農林水産省「食料需給表」，「青果物卸売市場調査報告」等により農林水産省が推計

鹿児島県卸売市場概要（青果・花き）

平成26年3月

鹿児島県農政部農政課

鹿児島市鴨池新町10番1号

電話 099-286-3177

FAX 099-286-5587
