

As informações abaixo foram traduzidas do japonês.

A partir de 20 de maio de 2021

Nível de alerta 4

Evacuação mediante Ordem de Evacuação

A Recomendação de Evacuação não será mais emitida

Nível de alerta	Novas Informações de evacuação		Informações de evacuação
5	Ocorrência de desastres! Iminência de Desastres	Medidas de Segurança de Emergência ※1	
~<Refugie-se até o Nível de alerta 4 sem falta!>			
4	Alto risco de desastre	Ordem de Evacuação ※2	• Ordem de Evacuação • Recomendação de Evacuação
3	Risco de desastre	Evacuação de Idosos e outros grupos ※3	Notificação para Preparação de Evacuação e Início de Evacuação de Idosos
2	Piora do clima	Recomendações sobre Chuvas Fortes, Inundações e Maré Alta (Agência Meteorológica do Japão)	Recomendações sobre Chuvas Fortes, Inundações e Maré Alta (Agência Meteorológica do Japão)
1	Risco de piora do clima	Probabilidade de Alertas (Agência Meteorológica do Japão)	Probabilidade de Alertas (Agência Meteorológica do Japão)

Obs. 1: O Nível de alerta 5 nem sempre é emitido, porque, por exemplo, há casos como a impossibilidade da autoridade local depreender a situação do desastre.

Obs. 2: A Ordem de Evacuação será emitida no mesmo momento em que foi emitida a Recomendação de Evacuação.

Obs. 3: O Nível de alerta 3 é o momento para que outras pessoas além dos idosos, etc., possam ajustar suas condutas e preparar-se para a evacuação ou refugiar-se voluntariamente, caso sentirem perigo para suas vidas.

O nível de alerta 5 indica uma situação de risco à vida, na qual já não se pode mais se refugiar com segurança. Não se deve esperar pela ordem de Medidas de Segurança de Emergência do nível de alerta 5!

A Recomendação de Evacuação não será mais emitida. De agora em diante, todos devem evacuar de locais perigosos com a Ordem de Evacuação no nível de alerta 4.

Idosos e pessoas com deficiência que podem precisar de mais tempo para evacuar, devem evacuar de locais perigosos no Nível de alerta 3 evacuação de idosos e outros grupos.



O que
deveser
feito
para
“evacuar” ?

Evacuar é mais complicado do que simplesmente ir a escola primária / secundária ou centro comunitário. Refugiar significa manter-se protegido. Há quatro ações que podem ser tomadas.



Refugiar-se no abrigo determinado pela autoridade local

O que levar:
Máscara
Desinfetante para as mãos
Termómetro
Chinelos, etc.

Escola primária ou secundária
Centro comunitário

Refugiar-se em uma casa segura de parentes ou conhecidos

Converse no dia a dia sobre onde se refugiar.

Obs.: Verifique se é seguro no mapa de risco.

Casa de parentes ou conhecidos

Deixe decidido o que fazer durante um desastre de antemão.

Refugiar-se em um hotel ou pousada seguros

Você precisará pagar pela hospedagem. Verifique valores e reserve.

Obs.: Verifique se é seguro no mapa de risco.

Hotel
Pousada

Medidas de segurança dentro do prédio

É preciso verificar as “três condições” abaixo no mapa de risco para saber se é seguro ficar em casa ou não.

Aqui é seguro!

Profundidade máxima de inundação

Obs.: Você não deve permanecer em casa caso haja risco de deslizamento de terra.

Se as “três condições” forem satisfeitas, é possível permanecer em casa com segurança, mesmo com risco de enchente.

❶ Sua casa não fica em uma área onde há arisco de desmoronamento.

(Se estiver...)

Casas de madeira têm risco de desmoronamento por conta da forte correnteza.

A casa inteira pode desmoronar com o solo sendo levado pela água.

❷ A casa está acima do nível de inundação



❸ Há água e alimentos suficientes e é possível permanecer até a água baixar

(Se não for...)
Haverá dificuldade de conseguir água, alimentos e medicamentos. Há probabilidade de corte de luz, gás, água e não ser possível usar o banheiro.

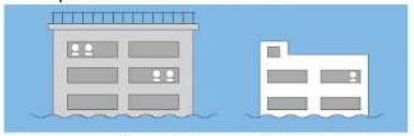

Obs.: A ❶ área de previsão de inundação com probabilidade de desmoronamento e o ❷ tempo estimado até o nível da água baixar (duração da inundação) pode não constar no mapa. Consulte a autoridade local.

Inclusive de carro, é perigoso se locomover ao ar-livre durante as fortes chuvas. Se por algum motivo tiver que ficar dentro do carro, verifique suficientemente as condições ao redor para que não fique inundado.