

鹿児島県感染症情報

2018年 第10週報 (3月5日~3月11日)

発行：鹿児島県環境保健センター

《感染症のホームページアドレス <http://www.pref.kagoshima.jp/kenko-fukushi/kenko-iryo/kansen/index.html>》

今週のインフルエンザの定点当たり報告数は8.47 (788例)で、5週連続で減少しました (前週 15.52)。県内全域の報告数は、流行発生警報終息基準値 10.0 を下回りました。

今週、県内全域においてインフルエンザ流行発生警報終息基準値 10.0 を下回りましたが、西之表保健所 (22.00)、徳之島保健所 (14.20) が、引き続き流行発生警報域となっています (図)。

年齢別では10~14歳 (105人)、30~39歳 (55人)、5歳 (54人) の順で、全ての年齢層で前週と比較して減少しています。

第9週の全国の定点当たり報告数は、17.42 (前週 22.64) で、北海道 (27.19)、富山県 (25.56)、秋田県 (25.48) の順でした (厚労省 Press Release 第9週)。

今週のインフルエンザ入院患者報告数は9人 (前週 17人) で、7週連続で減少しました。



図 第8週~10週までの保健所別の定点当たり報告数

今週の感染性胃腸炎の定点当たり報告数は8.18 (450例)で、前週 7.31 (402例) より増加しました。保健所別では、始良保健所 (12.14)、鹿児島市保健所 (10.54)、指宿保健所 (9.50) の順で多くなっています。

本年1月~2月末までに当センターへ医療機関から提出された感染性胃腸炎の23検体については、ノロウイルスGII.4 (7検体)、ノロウイルスGII.3、A群ロタウイルス (それぞれ2検体)、ノロウイルスGII.2、ノロウイルスGII.17、アデノウイルス41型、サポウイルスGI.1、サポウイルスGI.2、エコーウイルス7型、パレコウイルス1型、パレコウイルス6型 (それぞれ1検体) が検出されています。

☆一~五類感染症(全数報告疾患)の発生状況

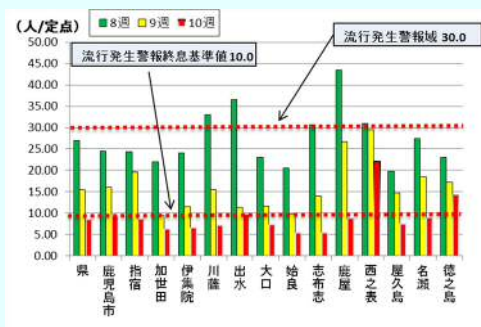
| | |
|-------|--------------------------------------|
| 一類感染症 | 発生報告なし |
| 二類感染症 | 結核 2例 (肺結核 1例, 無症状病原体保有者 1例) |
| 三類感染症 | 腸管出血性大腸菌感染症 2例 (血清型/毒素型: O26/VT1 2例) |
| 四類感染症 | つづが虫病 1例 |
| 五類感染症 | 梅毒 1例 |

☆定点報告疾患の発生状況

※ (数値) は定点当たり報告数

- ・今週の定点医療機関は、インフルエンザ定点 **93**、小児科定点 **55** です。
- ・第10週の定点把握対象疾患の総報告数は1737人で、前週 (2216人) より479人少ない報告数でした (内容等については4頁参照)。
- ・**流行発生警報**の基準値 (開始基準値及び終息基準値) 以上の保健所は次のとおりです。

【インフルエンザ (開始 30.0, 終息 10.0)】: 西之表 (22.00), 徳之島 (14.20)

【咽頭結膜熱 (開始 3.0, 終息 1.0)】: 伊集院 (2.00), 鹿屋 (3.00), 始良 (3.29)

【A群溶血性レンサ球菌咽頭炎 (開始 8.0, 終息 4.0)】: 鹿児島市 (7.08), 川薩 (6.00)

☆定点報告疾患（定点当たり報告数の上位3疾患の発生状況）

(1) インフルエンザ

第10週のインフルエンザの報告数は788人で、前週より655人少なく、定点当たりの報告数は8.47であった。

年齢別では、10～14歳(105人)、30～39歳(55人)、5歳(54人)の順に多かった。

保健所別の定点当たり報告数は、西之表保健所(22.00)、徳之島保健所(14.20)、出水保健所(9.80)の順に多い。

今週は西之表保健所と徳之島保健所が流行発生警報域となっています。

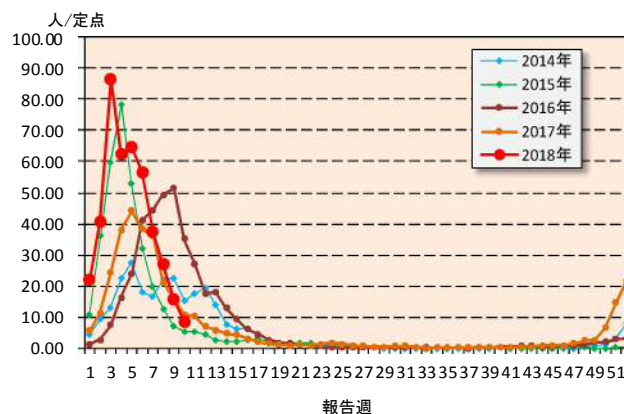

(2) 感染性胃腸炎

第10週の感染性胃腸炎の報告数は450人で、前週より48人多く、定点当たりの報告数は8.18であった。

年齢別では、20歳以上(67人)、10～14歳(45人)、4歳(42人)、5歳(42人)の順に多かった。

保健所別の定点当たり報告数は、始良保健所(12.14)、鹿児島市保健所(10.54)、指宿保健所(9.50)の順に多い。

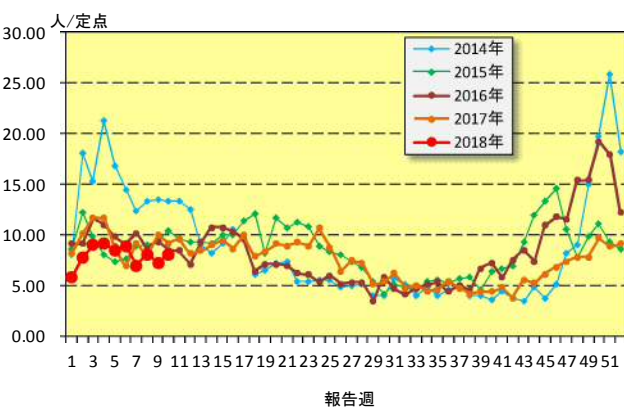

(3) A群溶血性レンサ球菌咽頭炎

第10週のA群溶血性レンサ球菌咽頭炎の報告数は209人で、前週より35人多く、定点当たりの報告数は3.80であった。

年齢別では、5歳(38人)、6歳(34人)、4歳(29人)の順に多かった。

保健所別の定点当たり報告数は、鹿児島市保健所(7.08)、志布志保健所(6.33)、川薩保健所(6.00)の順に多い。

川薩保健所が8週連続、鹿児島市保健所が3週連続で流行発生警報域となっています。

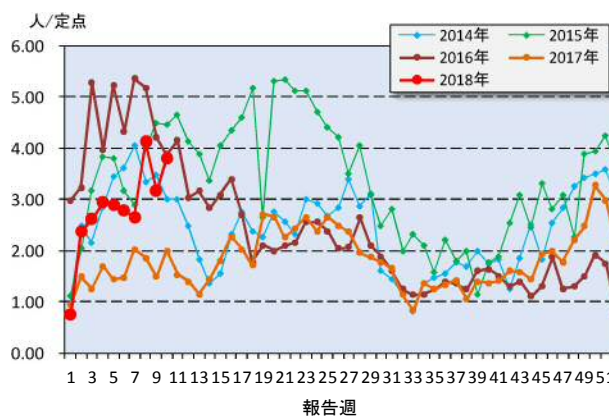

☆上位3疾患の5週間からの定点あたり報告数及び保健所別動向

(1) インフルエンザ

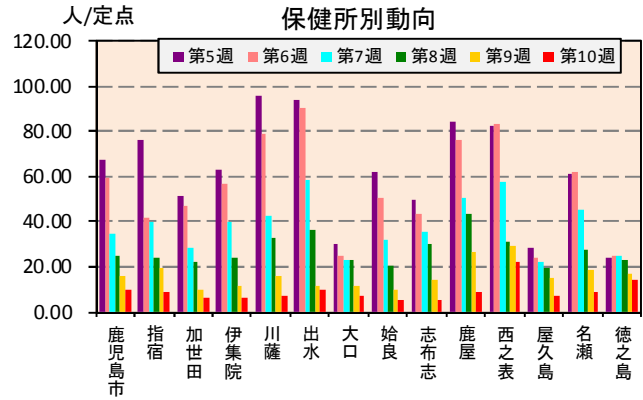
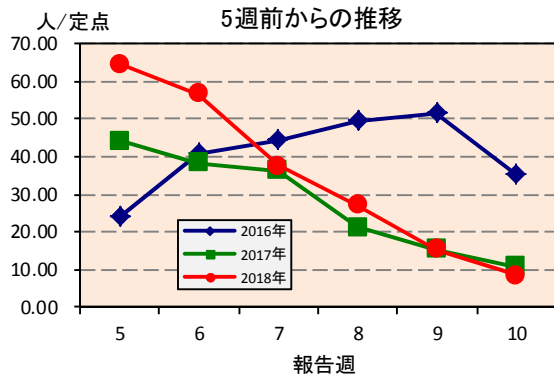

(2) 感染性胃腸炎

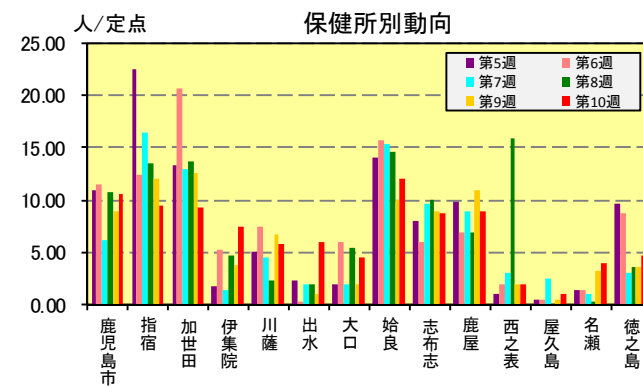
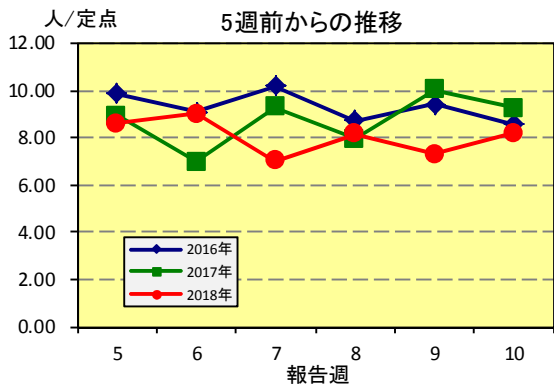

(3) A群溶血性レンサ球菌咽頭炎

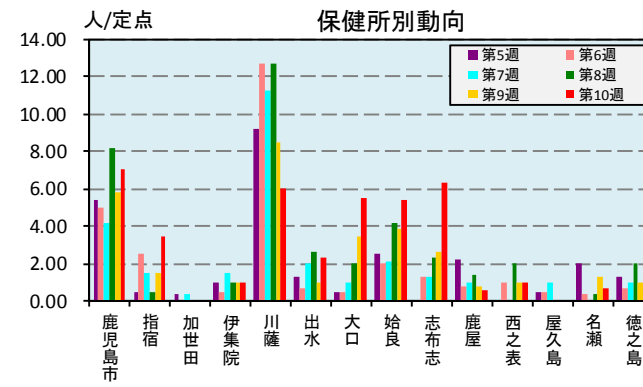
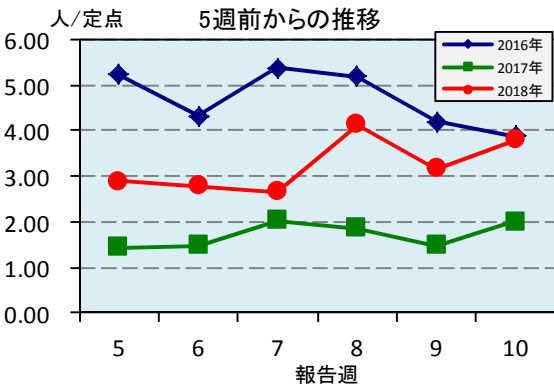

☆注目される感染症の発生状況

★RSウイルス感染症の発生状況

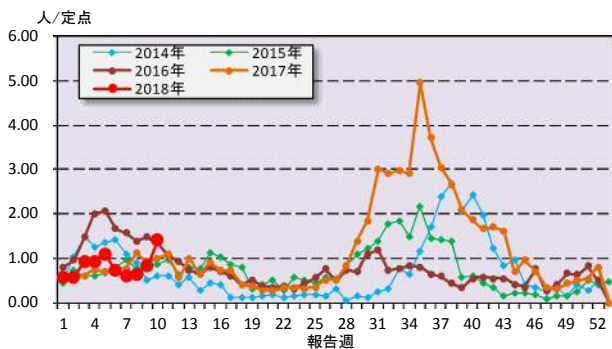

★流行性角結膜炎の発生状況

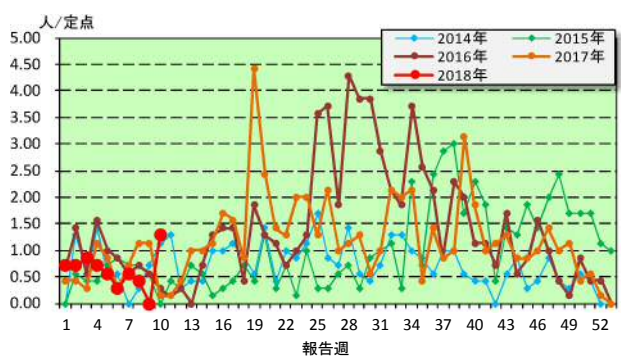

☆定点報告疾患の発生状況

| 2018年 | (報告週) | 第10週 | | |
|-------------------------|------------------|-------|------|------------------|
| 定点種別 | 定点報告疾患 | 報告数 | 定点当り | 累積報告数 (2018年) |
| インフルエンザ定点 (内科・小児科定点) | インフルエンザ | 788 | 8.47 | 39,220 |
| 小児科定点 | ○ 咽頭結膜熱 | 65 | 1.18 | 498 |
| | ○ A群溶血性レンサ球菌咽頭炎 | 209 | 3.80 | 1,545 |
| | ○ 感染性胃腸炎 | 450 | 8.18 | 4,416 |
| | ○ 水痘 | 22 | 0.40 | 240 |
| | ○ 手足口病 | 50 | 0.91 | 345 |
| | 伝染性紅斑 | 4 | 0.07 | 17 |
| | ○ 突発性発しん | 24 | 0.44 | 167 |
| | ○ ヘルパンギーナ | 1 | 0.02 | 15 |
| | ○ 流行性耳下腺炎 | 34 | 0.62 | 422 |
| | ○ RSウイルス感染症 | 78 | 1.42 | 460 |
| 眼科定点 | 急性出血性結膜炎 | - | - | 1 |
| | ○ 流行性角結膜炎 | 9 | 1.29 | 43 |
| 基幹定点 | 細菌性髄膜炎(真菌性を含む) | - | - | - |
| | 無菌性髄膜炎 | - | - | - |
| | ○ マイコプラズマ肺炎 | 3 | 0.25 | 6 |
| | クラミジア肺炎(オウム病は除く) | - | - | - |
| | 感染性胃腸炎(ロタウイルス) | - | 0.00 | 2 |
| 報告数合計 | | 1,737 | 0 | 47,397 |

○印は前週比増

☆5週間前からの疾患別報告数・定点当たり報告数

| | | 5週前 (2018年5週) | 4週前 (2018年6週) | 3週前 (2018年7週) | 2週前 (2018年8週) | 1週前 (2018年9週) | 今週 (2018年10週) |
|------------------|------|------------------|------------------|------------------|------------------|------------------|------------------|
| インフルエンザ | 報告数 | 6,009 | 5,269 | 3,486 | 2,513 | 1,443 | 788 |
| | 定点当り | 64.61 | 56.66 | 37.48 | 27.02 | 15.52 | 8.47 |
| RSウイルス感染症 | 報告数 | 60 | 40 | 33 | 36 | 46 | 78 |
| | 定点当り | 1.09 | 0.73 | 0.60 | 0.65 | 0.84 | 1.42 |
| 咽頭結膜熱 | 報告数 | 48 | 61 | 32 | 58 | 54 | 65 |
| | 定点当り | 0.87 | 1.11 | 0.58 | 1.05 | 0.98 | 1.18 |
| A群溶血性レンサ球菌咽頭炎 | 報告数 | 159 | 153 | 146 | 227 | 174 | 209 |
| | 定点当り | 2.89 | 2.78 | 2.65 | 4.13 | 3.16 | 3.80 |
| 感染性胃腸炎 | 報告数 | 472 | 496 | 387 | 448 | 402 | 450 |
| | 定点当り | 8.58 | 9.02 | 7.04 | 8.15 | 7.31 | 8.18 |
| 水痘 | 報告数 | 22 | 26 | 10 | 26 | 20 | 22 |
| | 定点当り | 0.40 | 0.47 | 0.18 | 0.47 | 0.36 | 0.40 |
| 手足口病 | 報告数 | 34 | 30 | 20 | 27 | 31 | 50 |
| | 定点当り | 0.62 | 0.55 | 0.36 | 0.49 | 0.56 | 0.91 |
| 伝染性紅斑 | 報告数 | 2 | - | 3 | 2 | 4 | 4 |
| | 定点当り | 0.04 | - | 0.05 | 0.04 | 0.07 | 0.07 |
| 突発性発しん | 報告数 | 16 | 14 | 21 | 18 | 14 | 24 |
| | 定点当り | 0.29 | 0.25 | 0.38 | 0.33 | 0.25 | 0.44 |
| ヘルパンギーナ | 報告数 | 4 | 5 | - | - | - | 1 |
| | 定点当り | 0.07 | 0.09 | - | - | - | 0.02 |
| 流行性耳下腺炎 | 報告数 | 59 | 35 | 30 | 38 | 26 | 34 |
| | 定点当り | 1.07 | 0.64 | 0.55 | 0.69 | 0.47 | 0.62 |
| 急性出血性結膜炎 | 報告数 | - | - | - | - | 1 | - |
| | 定点当り | - | - | - | - | 0.14 | - |
| 流行性角結膜炎 | 報告数 | 4 | 2 | 4 | 3 | - | 9 |
| | 定点当り | 0.57 | 0.29 | 0.57 | 0.43 | - | 1.29 |
| 細菌性髄膜炎(真菌性を含む) | 報告数 | - | - | - | - | - | - |
| | 定点当り | - | - | - | - | - | - |
| 無菌性髄膜炎 | 報告数 | - | - | - | - | - | - |
| | 定点当り | - | - | - | - | - | - |
| マイコプラズマ肺炎 | 報告数 | 1 | - | - | - | - | 3 |
| | 定点当り | 0.08 | - | - | - | - | 0.25 |
| クラミジア肺炎(オウム病は除く) | 報告数 | - | - | - | - | - | - |
| | 定点当り | - | - | - | - | - | - |
| 感染性胃腸炎(ロタウイルス) | 報告数 | - | - | 1 | - | 1 | - |
| | 定点当り | - | - | 0.08 | - | 0.08 | - |

疾病別保健所別患者報告数及び定点当たり報告数(男女合計)

2018年10週(03月05日～03月11日)

| | インフルエンザ | | RSウイルス感染症 | | 咽頭結膜熱 | | A群溶血性レンサ球菌咽頭炎 | | 感染性胃腸炎 | | 水痘 | | 手足口病 | | 伝染性紅斑 | | 突発性発しん | |
|------|---------|-------|-----------|------|-------|------|---------------|------|--------|-------|-----|------|------|------|-------|------|--------|------|
| | 報告数 | 定点当り | 報告数 | 定点当り | 報告数 | 定点当り | 報告数 | 定点当り | 報告数 | 定点当り | 報告数 | 定点当り | 報告数 | 定点当り | 報告数 | 定点当り | 報告数 | 定点当り |
| 総数 | 788 | 8.47 | 78 | 1.42 | 65 | 1.18 | 209 | 3.80 | 450 | 8.18 | 22 | 0.40 | 50 | 0.91 | 4 | 0.07 | 24 | 0.44 |
| 鹿児島市 | 217 | 9.43 | 43 | 3.31 | 7 | 0.54 | 92 | 7.08 | 137 | 10.54 | 5 | 0.38 | 15 | 1.15 | 3 | 0.23 | 11 | 0.85 |
| 指宿 | 26 | 8.67 | - | - | 1 | 0.50 | 7 | 3.50 | 19 | 9.50 | - | - | 4 | 2.00 | - | - | 1 | 0.50 |
| 加世田 | 38 | 6.33 | 1 | 0.33 | 3 | 1.00 | - | - | 28 | 9.33 | 2 | 0.67 | 2 | 0.67 | - | - | 2 | 0.67 |
| 伊集院 | 39 | 6.50 | 2 | 0.50 | 8 | 2.00 | 4 | 1.00 | 30 | 7.50 | 2 | 0.50 | 3 | 0.75 | - | - | 1 | 0.25 |
| 川薩 | 50 | 7.14 | - | - | 2 | 0.50 | 24 | 6.00 | 23 | 5.75 | - | - | 1 | 0.25 | - | - | 3 | 0.75 |
| 出水 | 49 | 9.80 | 6 | 2.00 | 4 | 1.33 | 7 | 2.33 | 18 | 6.00 | - | - | 5 | 1.67 | - | - | - | - |
| 大口 | 22 | 7.33 | - | - | - | - | 11 | 5.50 | 9 | 4.50 | - | - | - | - | - | - | 1 | 0.50 |
| 始良 | 60 | 5.45 | 23 | 3.29 | 23 | 3.29 | 38 | 5.43 | 85 | 12.14 | 6 | 0.86 | 8 | 1.14 | - | - | 4 | 0.57 |
| 志布志 | 27 | 5.40 | 1 | 0.33 | 2 | 0.67 | 19 | 6.33 | 26 | 8.67 | 2 | 0.67 | - | - | - | - | - | - |
| 鹿屋 | 70 | 8.75 | - | - | 15 | 3.00 | 3 | 0.60 | 45 | 9.00 | - | - | 8 | 1.60 | 1 | 0.20 | - | - |
| 西之表 | 44 | 22.00 | 2 | 2.00 | - | - | 1 | 1.00 | 2 | 2.00 | - | - | - | - | - | - | - | - |
| 屋久島 | 30 | 7.50 | - | - | - | - | - | - | 2 | 1.00 | - | - | - | - | - | - | - | - |
| 名瀬 | 45 | 9.00 | - | - | - | - | 2 | 0.67 | 12 | 4.00 | 5 | 1.67 | 3 | 1.00 | - | - | 1 | 0.33 |
| 徳之島 | 71 | 14.20 | - | - | - | - | 1 | 0.33 | 14 | 4.67 | - | - | 1 | 0.33 | - | - | - | - |

| | ヘルパンギーナ | | 流行性耳下腺炎 | | 急性出血性結膜炎 | | 流行性角結膜炎 | | 細菌性髄膜炎(真菌性を含む) | | 無菌性髄膜炎 | | マイコプラズマ肺炎 | | クラミジア肺炎(オウム病は除く) | | 感染性胃腸炎(ロタウイルス) | |
|------|---------|------|---------|------|----------|------|---------|------|----------------|------|--------|------|-----------|------|------------------|------|----------------|------|
| | 報告数 | 定点当り | 報告数 | 定点当り | 報告数 | 定点当り | 報告数 | 定点当り | 報告数 | 定点当り | 報告数 | 定点当り | 報告数 | 定点当り | 報告数 | 定点当り | 報告数 | 定点当り |
| 総数 | 1 | 0.02 | 34 | 0.62 | 0 | 0.00 | 9 | 1.29 | 0 | 0.00 | 0 | 0.00 | 3 | 0.25 | 0 | 0.00 | 0 | 0.00 |
| 鹿児島市 | - | - | 5 | 0.38 | - | - | - | - | - | - | - | - | - | - | - | - | - | - |
| 指宿 | - | - | 2 | 1.00 | ... | ... | ... | ... | - | - | - | - | - | - | - | - | - | - |
| 加世田 | - | - | - | - | ... | ... | ... | ... | - | - | - | - | 2 | 2.00 | - | - | - | - |
| 伊集院 | - | - | 3 | 0.75 | ... | ... | ... | ... | - | - | - | - | - | - | - | - | - | - |
| 川薩 | - | - | - | - | - | - | 7 | 7.00 | - | - | - | - | - | - | - | - | - | - |
| 出水 | - | - | - | - | ... | ... | ... | ... | - | - | - | - | - | - | - | - | - | - |
| 大口 | - | - | - | - | ... | ... | ... | ... | - | - | - | - | 1 | 1.00 | - | - | - | - |
| 始良 | - | - | 6 | 0.86 | - | - | 2 | 2.00 | - | - | - | - | - | - | - | - | - | - |
| 志布志 | 1 | 0.33 | 7 | 2.33 | ... | ... | ... | ... | - | - | - | - | - | - | - | - | - | - |
| 鹿屋 | - | - | 11 | 2.20 | - | - | - | - | - | - | - | - | - | - | - | - | - | - |
| 西之表 | - | - | - | - | ... | ... | ... | ... | - | - | - | - | - | - | - | - | - | - |
| 屋久島 | - | - | - | - | ... | ... | ... | ... | ... | ... | ... | ... | ... | ... | ... | ... | ... | ... |
| 名瀬 | - | - | - | - | ... | ... | ... | ... | - | - | - | - | - | - | - | - | - | - |
| 徳之島 | - | - | - | - | ... | ... | ... | ... | ... | ... | ... | ... | ... | ... | ... | ... | ... | ... |

年齢階級別疾病別患者報告数及び定点当たり報告数（男女合計）

2018年10週(03月05日～03月11日)

| (インフルエンザ定点報告疾病) | | 合計 | ～5ヶ月 | ～11ヶ月 | 1歳 | 2 | 3 | 4 | 5 | 6 | 7 | 8 | 9 | 10～14 | 15～19 | 20～29 | 30～39 | 40～49 | 50～59 | 60～69 | 70～79 | 80歳～ | |
|------------------|------|------|------|-------|------|-------|-------|-------|-------|-------|-------|-------|-------|-------|-------|-------|-------|-------|-------|-------|-------|------|---|
| インフルエンザ | 報告数 | 788 | 3 | 8 | 30 | 48 | 45 | 48 | 54 | 51 | 40 | 32 | 30 | 105 | 52 | 35 | 55 | 46 | 39 | 35 | 16 | 16 | |
| | 定点当り | 8.47 | 0.03 | 0.09 | 0.32 | 0.52 | 0.48 | 0.52 | 0.58 | 0.55 | 0.43 | 0.34 | 0.32 | 1.13 | 0.56 | 0.38 | 0.59 | 0.49 | 0.42 | 0.38 | 0.17 | 0.17 | |
| (小児科定点報告疾病) | | 合計 | ～5ヶ月 | ～11ヶ月 | 1歳 | 2 | 3 | 4 | 5 | 6 | 7 | 8 | 9 | 10～14 | 15～19 | 20歳～ | | | | | | | |
| RSウイルス感染症 | 報告数 | 78 | 11 | 9 | 24 | 16 | 14 | 1 | 1 | 2 | - | - | - | - | - | - | - | - | - | - | - | - | |
| | 定点当り | 1.42 | 0.20 | 0.16 | 0.44 | 0.29 | 0.25 | 0.02 | 0.02 | 0.04 | - | - | - | - | - | - | - | - | - | - | - | - | |
| 咽頭結膜熱 | 報告数 | 65 | - | 2 | 30 | 11 | 6 | 5 | 6 | 4 | 1 | - | - | - | - | - | - | - | - | - | - | - | |
| | 定点当り | 1.18 | - | 0.04 | 0.55 | 0.20 | 0.11 | 0.09 | 0.11 | 0.07 | 0.02 | - | - | - | - | - | - | - | - | - | - | - | |
| A群溶血性レンサ球菌咽頭炎 | 報告数 | 209 | - | 1 | 5 | 20 | 17 | 29 | 38 | 34 | 10 | 16 | 15 | 16 | 1 | 7 | - | - | - | - | - | - | |
| | 定点当り | 3.80 | - | 0.02 | 0.09 | 0.36 | 0.31 | 0.53 | 0.69 | 0.62 | 0.18 | 0.29 | 0.27 | 0.29 | 0.02 | 0.13 | - | - | - | - | - | - | |
| 感染性胃腸炎 | 報告数 | 450 | 4 | 14 | 28 | 40 | 40 | 42 | 42 | 38 | 29 | 27 | 27 | 45 | 7 | 67 | - | - | - | - | - | - | |
| | 定点当り | 8.18 | 0.07 | 0.25 | 0.51 | 0.73 | 0.73 | 0.76 | 0.76 | 0.69 | 0.53 | 0.49 | 0.49 | 0.82 | 0.13 | 1.22 | - | - | - | - | - | - | |
| 水痘 | 報告数 | 22 | - | 1 | 2 | 2 | 3 | 2 | 6 | 2 | 2 | 2 | - | - | - | - | - | - | - | - | - | - | |
| | 定点当り | 0.40 | - | 0.02 | 0.04 | 0.04 | 0.05 | 0.04 | 0.11 | 0.04 | 0.04 | 0.04 | - | - | - | - | - | - | - | - | - | - | |
| 手足口病 | 報告数 | 50 | - | 1 | 14 | 13 | 7 | 8 | 2 | 2 | 1 | 1 | - | - | - | 1 | - | - | - | - | - | - | |
| | 定点当り | 0.91 | - | 0.02 | 0.25 | 0.24 | 0.13 | 0.15 | 0.04 | 0.04 | 0.02 | 0.02 | - | - | - | 0.02 | - | - | - | - | - | - | |
| 伝染性紅斑 | 報告数 | 4 | - | - | - | 1 | 1 | - | - | 1 | 1 | - | - | - | - | - | - | - | - | - | - | - | |
| | 定点当り | 0.07 | - | - | - | 0.02 | 0.02 | - | - | 0.02 | 0.02 | - | - | - | - | - | - | - | - | - | - | - | |
| 突発性発疹 | 報告数 | 24 | 1 | 8 | 13 | 1 | 1 | - | - | - | - | - | - | - | - | - | - | - | - | - | - | - | |
| | 定点当り | 0.44 | 0.02 | 0.15 | 0.24 | 0.02 | 0.02 | - | - | - | - | - | - | - | - | - | - | - | - | - | - | - | |
| ヘルパンギーナ | 報告数 | 1 | - | - | - | 1 | - | - | - | - | - | - | - | - | - | - | - | - | - | - | - | - | |
| | 定点当り | 0.02 | - | - | - | 0.02 | - | - | - | - | - | - | - | - | - | - | - | - | - | - | - | - | |
| 流行性耳下腺炎 | 報告数 | 34 | - | - | - | 6 | 2 | 5 | 5 | 4 | 4 | - | 6 | 1 | - | 1 | - | - | - | - | - | - | |
| | 定点当り | 0.62 | - | - | - | 0.11 | 0.04 | 0.09 | 0.09 | 0.07 | 0.07 | - | 0.11 | 0.02 | - | 0.02 | - | - | - | - | - | - | |
| (眼科定点報告疾病) | | 合計 | ～5ヶ月 | ～11ヶ月 | 1歳 | 2 | 3 | 4 | 5 | 6 | 7 | 8 | 9 | 10～14 | 15～19 | 20～29 | 30～39 | 40～49 | 50～59 | 60～69 | 70歳～ | | |
| 急性出血性結膜炎 | 報告数 | - | - | - | - | - | - | - | - | - | - | - | - | - | - | - | - | - | - | - | - | - | - |
| | 定点当り | - | - | - | - | - | - | - | - | - | - | - | - | - | - | - | - | - | - | - | - | - | - |
| 流行性角結膜炎 | 報告数 | 9 | - | - | 1 | - | - | - | - | 1 | - | - | - | 2 | - | - | 2 | 1 | 1 | 1 | - | - | - |
| | 定点当り | 1.29 | - | - | 0.14 | - | - | - | - | 0.14 | - | - | - | 0.29 | - | - | 0.29 | 0.14 | 0.14 | 0.14 | - | - | - |
| (基幹定点報告疾病) | | 合計 | 0歳 | 1～4 | 5～9 | 10～14 | 15～19 | 20～24 | 25～29 | 30～34 | 35～39 | 40～44 | 45～49 | 50～54 | 55～59 | 60～64 | 65～69 | 70歳～ | | | | | |
| 細菌性髄膜炎(真菌性を含む) | 報告数 | - | - | - | - | - | - | - | - | - | - | - | - | - | - | - | - | - | - | - | - | - | |
| | 定点当り | - | - | - | - | - | - | - | - | - | - | - | - | - | - | - | - | - | - | - | - | - | |
| 無菌性髄膜炎 | 報告数 | - | - | - | - | - | - | - | - | - | - | - | - | - | - | - | - | - | - | - | - | - | |
| | 定点当り | - | - | - | - | - | - | - | - | - | - | - | - | - | - | - | - | - | - | - | - | - | |
| マイコプラズマ肺炎 | 報告数 | 3 | - | - | - | - | 1 | - | - | - | - | - | - | - | - | - | 1 | 1 | - | - | - | - | |
| | 定点当り | 0.25 | - | - | - | - | 0.08 | - | - | - | - | - | - | - | - | - | 0.08 | 0.08 | - | - | - | - | |
| クラミジア肺炎(オウム病は除く) | 報告数 | - | - | - | - | - | - | - | - | - | - | - | - | - | - | - | - | - | - | - | - | - | |
| | 定点当り | - | - | - | - | - | - | - | - | - | - | - | - | - | - | - | - | - | - | - | - | - | |
| 感染性胃腸炎(ロタウイルス) | 報告数 | - | - | - | - | - | - | - | - | - | - | - | - | - | - | - | - | - | - | - | - | - | |
| | 定点当り | - | - | - | - | - | - | - | - | - | - | - | - | - | - | - | - | - | - | - | - | - | |