

鹿児島県感染症情報

2010年第49週報(12月6日~12月12日)

発行：鹿児島県環境保健センター

《感染症のホームページアドレス <http://www.pref.kagoshima.jp/kenko-fukushi/kenko-iryo/kansen/index.html>》

県内における感染性胃腸炎の報告数は、第45週以降5週連続で増加を認めています。特に、今週の増加幅は大きく、また、例年の発生状況から今後さらに増加していくことも予想されます。今後の動向に注意して手洗い等の予防対策に努めましょう。

★ 県内のインフルエンザの発生動向と予防対策について

今週の感染性胃腸炎の報告数は、前週(579人)より241人多い820人(定点当たり報告数14.91)と急激な増加を認めています。当センターが実施している病原体サーベイランスでは、11月以降、定点医療機関より提供された便(9検体)から、ノロウイルス5例、アデノウイルス1例が検出されています。提供検体数は少ないものの、ノロウイルスの検出率が県下では高くなって来ています。このノロウイルスは、感染力が非常に強く、感染者の嘔吐物や下痢便を介した飛沫感染等で、ヒト-ヒト感染することがあります。特に、集団生活施設(保育園、幼稚園、各種学校、福祉施設等)では、集団感染が発生しないよう十分な予防対策に努めてください。ノロウイルスの感染予防には、流水・石けんによる手洗いの励行と吐物や下痢便の適切な処理がきわめて重要です。

今週の県内におけるインフルエンザは、相変わらず流行開始の指標となる定点当たり報告数1.00を超えた状況が続いています。感染しない・させないためにも手洗い・咳エチケット等の予防対策に努め、また、流行時期に入る前に早めのワクチン接種を心がけましょう。

★ 県内のインフルエンザの発生動向と予防対策について

今週のインフルエンザの報告数は、前週と同数の117人(定点当たり報告数1.26)でした。しかし、流行開始の指標(定点当たり報告数1.00)を超えた状況が続いています。流行に備え、今シーズン、まだワクチン接種をしていない人は早めに接種を受け、また、個人も出来る手洗い・咳エチケット等の予防対策に努めましょう。

県内におけるつつが虫病は、今週も報告数の多い状況が続いています。例年この時期の報告数は、増加傾向にあるため、野山に入るときや、農作業・森林作業時及び作業後は注意を怠らず、徹底した予防対策に努めてください。

★ 県内のつつが虫病の発生動向と予防対策について

今週も前週に続きつつが虫病の報告は8例と多く、今年の総報告数は34例となりました。予防対策は、野山における作業時は、長袖、長ズボン、手袋を使用し、肌の出る部分にはヒト用防虫スプレーを噴霧します。また、むやみに地面に寝転んだりせず、作業後はただちに入浴を行い、体を清潔に保つことが大切です。なお、1~2週間後に発熱、発疹等の症状が現れた場合は、速やかに医療機関を受診しましょう。

☆一~五類感染症(全数報告疾病)の発生状況

| | |
|-------|---|
| 一類感染症 | 発生報告なし |
| 二類感染症 | 結核 4例 (肺結核4例) |
| 三類感染症 | 発生報告なし |
| 四類感染症 | つつが虫病 8例, (追加) 第47週:つつが虫病1例, 第48週:つつが虫病1例 |
| 五類感染症 | 発生報告なし, (追加) 第48週:クロイツフェルト・ヤコブ病1例, |

☆ 定点報告疾病の発生状況

・第49週の定点把握対象疾病の総報告数は1,510人で、第48週より211人多かった。また、定点当たりの報告数は、感染性胃腸炎、流行性耳下腺炎、水痘の順に多かった(詳細については後述)。

・流行発生警報の基準値(開始基準値及び終息基準値)以上の保健所

※ (数値) は定点当たり報告数
※ アンダーラインは今週から基準値以上の保健所

【感染性胃腸炎(開始20.0, 終息12.0)】: 鹿児島市(27.62), 【伝染性紅斑(開始2.0, 終息1.0)】: 鹿児島市(1.85)

【流行性耳下腺炎(開始6.0, 終息2.0)】: 大口(15.00), 鹿児島市(6.08), 伊集院(4.00)

【A群溶血性レンサ球菌咽頭炎(開始8.0, 終息4.0)】: 指宿(8.50), 川薩(4.75)

・流行発生注意報の基準値以上の保健所, 【流行性耳下腺炎(基準値3.0)】: 始良(4.71), 志布志(4.00)

☆ 定点報告疾病(定点当たり報告数の上位3疾病の発生状況)

(1) 感染性胃腸炎

第49週の感染性胃腸炎の報告数は820人で、前週より241人多く、定点当たりの報告数は14.91であった。5週連続で増加が続き、特に今週の増加幅は大きくなっています。例年の発生状況から、今後さらに増加する可能性があるため注意が必要です。

年齢別では、1歳(157人)、2歳(100人)、3歳(83人)の順に多かった。

保健所別の定点当たり報告数は、鹿児島市保健所(27.62)、始良保健所(19.14)、鹿屋保健所(18.60)が多い。今週から鹿児島市保健所は、流行発生警報の基準値以上である。

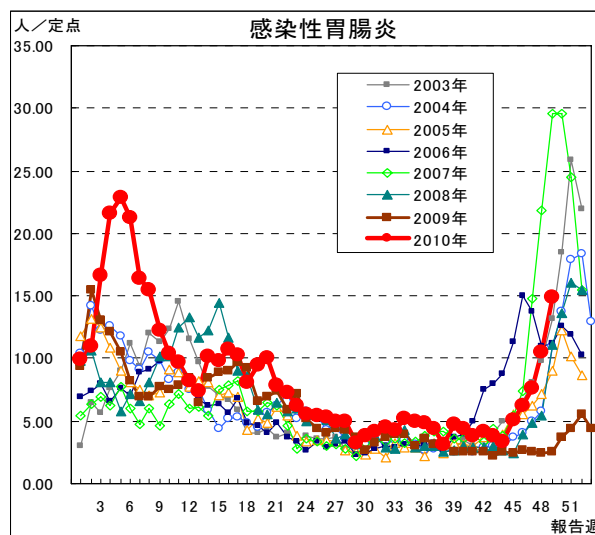

(2) 流行性耳下腺炎

第49週の流行性耳下腺炎の報告数は193人で、前週より10人多く、定点当たりの報告数は3.51であった。例年の同時期報告数よりかなり多い状況で推移しているため、今後の動向には注意が必要です。

年齢別では、4歳(38人)、2歳、3歳、5歳(それぞれ28人)の順に多かった。

保健所別の定点当たり報告数は、大口保健所(15.00)、鹿児島市保健所(6.08)、始良保健所(4.71)が多い。伊集院保健所(4.00)は3週連続、鹿児島市保健所は2週連続、今週から大口保健所が流行発生警報の基準値以上である。また、3週連続で始良保健所が、今週から志布志保健所(4.00)が流行発生注意報の基準値以上である。

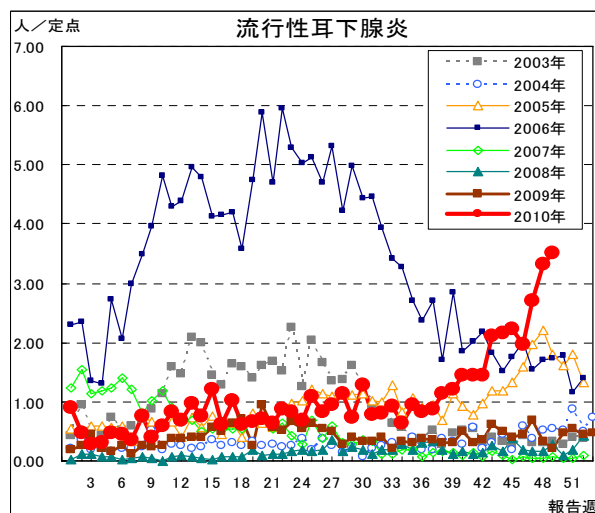

(3) 水痘

第49週の水痘の報告数は108人で、前週より17人多く、定点当たりの報告数は1.96であった。例年の同時期と同様に、年末に向けて増加傾向を認めている。

年齢別では、2歳(24人)、1歳(20人)、3歳(18人)の順に多かった。

保健所別の定点当たり報告数は、鹿児島市保健所(3.23)、川薩保健所(2.75)、伊集院保健所(2.50)が多い。

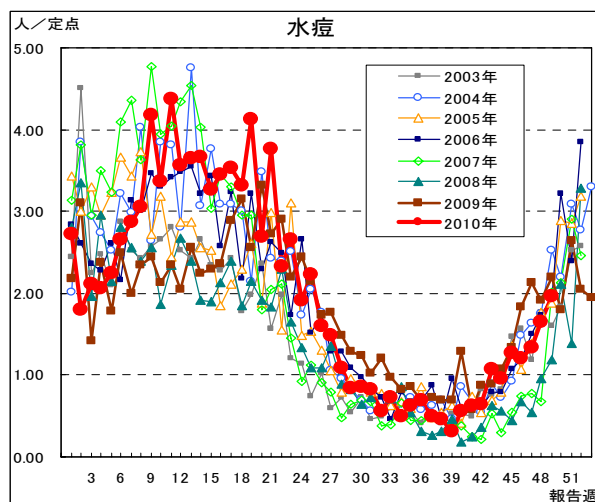

☆上位3疾病の5週間前からの定点あたり報告数及び保健所別動向

(1) 感染性胃腸炎 (流行発生警報は開始基準値 20.0 以上)

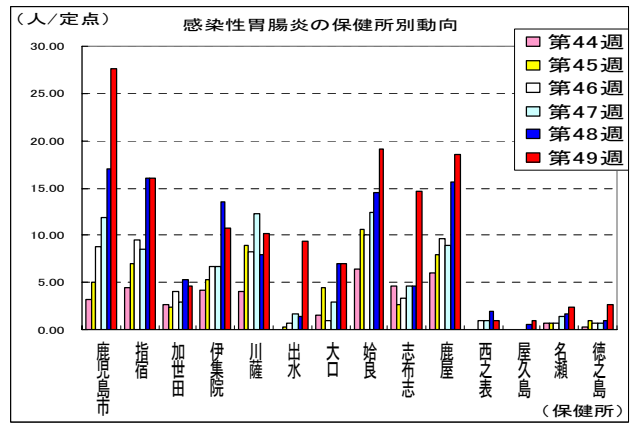
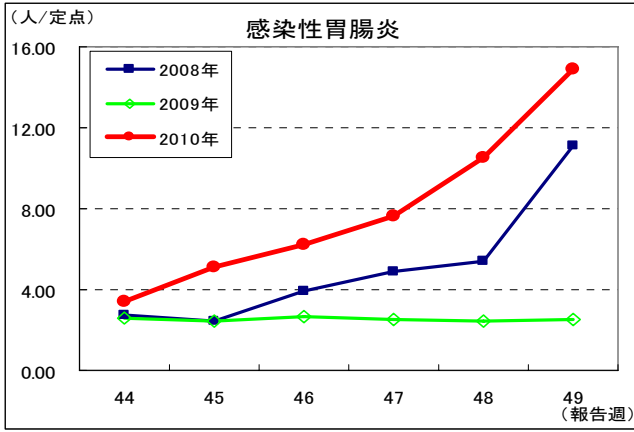

(2) 流行性耳下腺炎 (流行発生警報は開始基準値 6.0 以上)

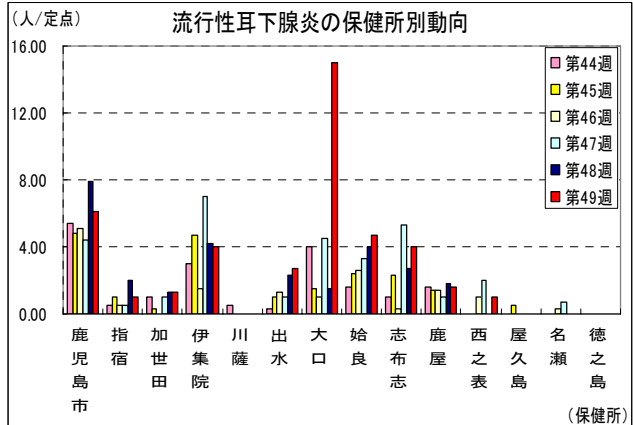
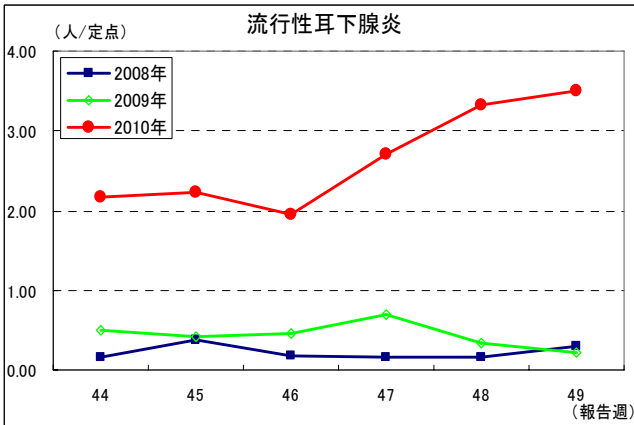

(3) 水痘 (流行発生警報は開始基準値 7.0 以上)

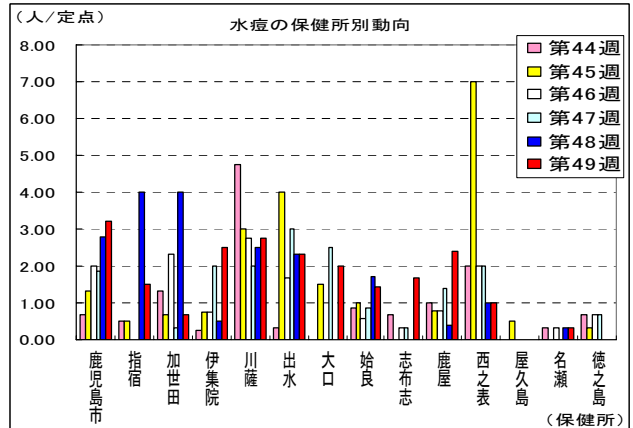
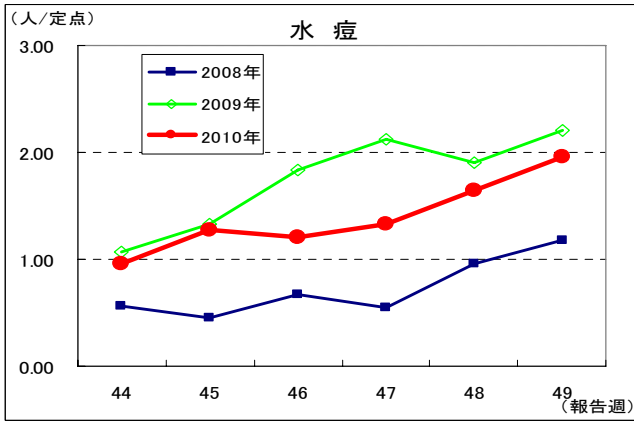

☆注目される感染症の発生状況

★A群溶血性レンサ球菌咽頭炎の発生状況 (鹿児島県)

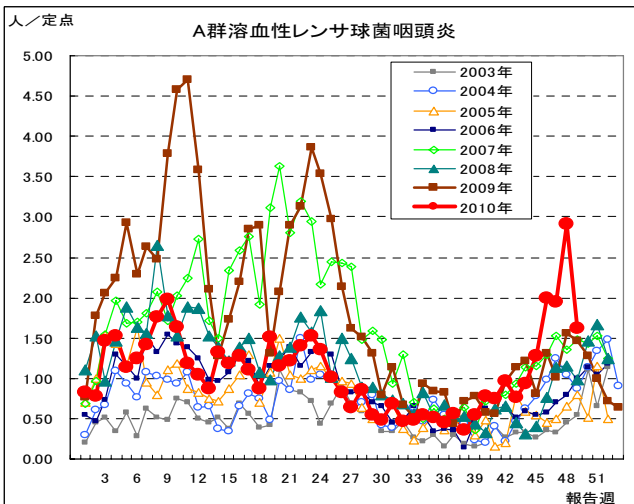

★伝染性紅斑の発生状況

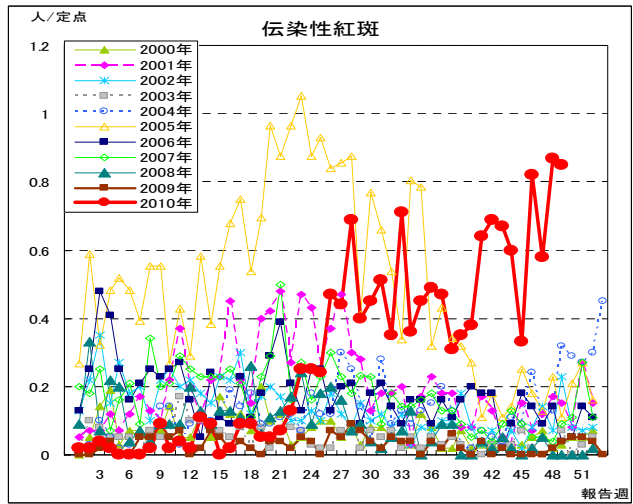

☆定点報告疾病の発生状況

| 2010年 | (報告週) | 第49週 | | |
|---------|---------------|----------|-------|------------------|
| 定点種別 | 定点報告疾病 | 報告数 | 定点当り | 累積報告数 (2010年) |
| 小児科定点 | インフルエンザ | 117 | 1.26 | 6,543 |
| | RSウイルス感染症 | 43 | 0.78 | 1,947 |
| | ○ 咽頭結膜熱 | 51 | 0.93 | 1,035 |
| | A群溶血性レンサ球菌咽頭炎 | 89 | 1.62 | 2,953 |
| | ○ 感染性胃腸炎 | 820 | 14.91 | 22,577 |
| | ○ 水痘 | 108 | 1.96 | 5,383 |
| | 手足口病 | 1 | 0.02 | 2,754 |
| | 伝染性紅斑 | 47 | 0.85 | 804 |
| | ○ 突発性発しん | 32 | 0.58 | 1,469 |
| | ○ 百日咳 | 1 | 0.02 | 41 |
| | ヘルパンギーナ | 1 | 0.02 | 2,072 |
| | ○ 流行性耳下腺炎 | 193 | 3.51 | 2,899 |
| | 眼科定点 | 急性出血性結膜炎 | - | 0.00 |
| 流行性角結膜炎 | | 3 | 0.43 | 347 |
| 基幹定点 | 細菌性髄膜炎 | - | 0.00 | 4 |
| | 無菌性髄膜炎 | - | 0.00 | 6 |
| | ○ マイコプラズマ肺炎 | 4 | 0.33 | 65 |
| | クラミジア肺炎 | - | 0.00 | 3 |
| 報告数合計 | | 1,510 | | 50,905 |

○印は前週比増

☆5週間前からの疾病別報告数・定点当たり報告数

| | 5週前 (2010年44週) | 4週前 (2010年45週) | 3週前 (2010年46週) | 2週前 (2010年47週) | 1週前 (2010年48週) | 今週 (2010年49週) |
|------------------|-------------------|-------------------|-------------------|-------------------|-------------------|------------------|
| インフルエンザ | 8 0.09 | 2 0.02 | 27 0.29 | 62 0.67 | 117 1.26 | 117 1.26 |
| RSウイルス感染症 | 32 0.58 | 29 0.53 | 38 0.69 | 18 0.33 | 48 0.87 | 43 0.78 |
| 咽頭結膜熱 | 13 0.24 | 24 0.44 | 29 0.53 | 27 0.49 | 28 0.51 | 51 0.93 |
| A群溶血性レンサ球菌咽頭炎 | 51 0.93 | 70 1.27 | 110 2.00 | 107 1.95 | 160 2.91 | 89 1.62 |
| 感染性胃腸炎 | 186 3.38 | 280 5.09 | 343 6.24 | 421 7.65 | 579 10.53 | 820 14.91 |
| 水痘 | 53 0.96 | 70 1.27 | 66 1.20 | 73 1.33 | 91 1.65 | 108 1.96 |
| 手足口病 | 3 0.05 | 4 0.07 | 4 0.07 | 6 0.11 | 4 0.07 | 1 0.02 |
| 伝染性紅斑 | 33 0.60 | 18 0.33 | 45 0.82 | 32 0.58 | 48 0.87 | 47 0.85 |
| 突発性発しん | 29 0.53 | 29 0.53 | 28 0.51 | 27 0.49 | 30 0.55 | 32 0.58 |
| 百日咳 | - | 1 0.02 | - | 2 0.04 | - | 1 0.02 |
| ヘルパンギーナ | 1 0.02 | 4 0.07 | 3 0.05 | 3 0.05 | 5 0.09 | 1 0.02 |
| 流行性耳下腺炎 | 119 2.16 | 122 2.22 | 108 1.96 | 149 2.71 | 183 3.33 | 193 3.51 |
| 急性出血性結膜炎 | - | - | - | 1 0.14 | - | - |
| 流行性角結膜炎 | - | 4 0.57 | 4 0.57 | 7 1.00 | 4 0.57 | 3 0.43 |
| 細菌性髄膜炎(真菌性を含む) | - | - | - | - | - | - |
| 無菌性髄膜炎 | - | - | - | - | - | - |
| マイコプラズマ肺炎 | - | 1 0.08 | 2 0.17 | 2 0.17 | 2 0.17 | 4 0.33 |
| クラミジア肺炎(オウム病は除く) | - | - | - | 1 0.08 | - | - |

疾病別保健所別患者報告数及び定点当たり報告数(男女合計)

2010年49週(平成22年12月6日～平成22年12月12日)

| | インフルエンザ | | RSウイルス感染症 | | 咽頭結膜熱 | | A群溶血性レンサ球菌咽頭炎 | | 感染性胃腸炎 | | 水痘 | | 手足口病 | | 伝染性紅斑 | | 突発性発しん | |
|------|---------|------|-----------|------|-------|------|---------------|------|--------|-------|-----|------|------|------|-------|------|--------|------|
| | 報告数 | 定点当り | 報告数 | 定点当り | 報告数 | 定点当り | 報告数 | 定点当り | 報告数 | 定点当り | 報告数 | 定点当り | 報告数 | 定点当り | 報告数 | 定点当り | 報告数 | 定点当り |
| 総数 | 117 | 1.26 | 43 | 0.78 | 51 | 0.93 | 89 | 1.62 | 820 | 14.91 | 108 | 1.96 | 1 | 0.02 | 47 | 0.85 | 32 | 0.58 |
| 鹿児島市 | 46 | 2.00 | 18 | 1.38 | 18 | 1.38 | 26 | 2.00 | 359 | 27.62 | 42 | 3.23 | 1 | 0.08 | 24 | 1.85 | 12 | 0.92 |
| 指宿 | 1 | 0.33 | 2 | 1.00 | 1 | 0.50 | 17 | 8.50 | 32 | 16.00 | 3 | 1.50 | - | - | 1 | 0.50 | 2 | 1.00 |
| 加世田 | 42 | 7.00 | 1 | 0.33 | - | - | - | - | 14 | 4.67 | 2 | 0.67 | - | - | - | - | - | - |
| 伊集院 | 1 | 0.17 | 2 | 0.50 | 3 | 0.75 | 1 | 0.25 | 43 | 10.75 | 10 | 2.50 | - | - | 6 | 1.50 | 1 | 0.25 |
| 川薩 | 1 | 0.14 | 1 | 0.25 | 3 | 0.75 | 19 | 4.75 | 41 | 10.25 | 11 | 2.75 | - | - | 4 | 1.00 | 6 | 1.50 |
| 出水 | - | - | 8 | 2.67 | 8 | 2.67 | 19 | 6.33 | 28 | 9.33 | 7 | 2.33 | - | - | - | - | - | - |
| 大口 | - | - | - | - | - | - | - | - | 14 | 7.00 | 4 | 2.00 | - | - | 2 | 1.00 | - | - |
| 始良 | 8 | 0.73 | 3 | 0.43 | 8 | 1.14 | 3 | 0.43 | 134 | 19.14 | 10 | 1.43 | - | - | 8 | 1.14 | 2 | 0.29 |
| 志布志 | 1 | 0.20 | 2 | 0.67 | - | - | - | - | 44 | 14.67 | 5 | 1.67 | - | - | - | - | - | - |
| 鹿屋 | 17 | 2.13 | 1 | 0.20 | 10 | 2.00 | 2 | 0.40 | 93 | 18.60 | 12 | 2.40 | - | - | 2 | 0.40 | 6 | 1.20 |
| 西之表 | - | - | 5 | 5.00 | - | - | 2 | 2.00 | 1 | 1.00 | 1 | 1.00 | - | - | - | - | 3 | 3.00 |
| 屋久島 | - | - | - | - | - | - | - | - | 2 | 1.00 | - | - | - | - | - | - | - | - |
| 名瀬 | - | - | - | - | - | - | - | - | 7 | 2.33 | 1 | 0.33 | - | - | - | - | - | - |
| 徳之島 | - | - | - | - | - | - | - | - | 8 | 2.67 | - | - | - | - | - | - | - | - |

| | 百日咳 | | ヘルパンギーナ | | 流行性耳下腺炎 | | 急性出血性結膜炎 | | 流行性角結膜炎 | | 細菌性髄膜炎(真菌性を含む) | | 無菌性髄膜炎 | | マイコプラズマ肺炎 | | クラミジア肺炎(オウム病は除く) | |
|------|-----|------|---------|------|---------|-------|----------|------|---------|------|----------------|------|--------|------|-----------|------|------------------|------|
| | 報告数 | 定点当り | 報告数 | 定点当り | 報告数 | 定点当り | 報告数 | 定点当り | 報告数 | 定点当り | 報告数 | 定点当り | 報告数 | 定点当り | 報告数 | 定点当り | 報告数 | 定点当り |
| 総数 | 1 | 0.02 | 1 | 0.02 | 193 | 3.51 | 0 | 0.00 | 3 | 0.43 | 0 | 0.00 | 0 | 0.00 | 4 | 0.33 | 0 | 0.00 |
| 鹿児島市 | - | - | - | - | 79 | 6.08 | - | - | 2 | 0.50 | - | - | - | - | - | - | - | - |
| 指宿 | - | - | - | - | 2 | 1.00 | ... | ... | ... | ... | - | - | - | - | - | - | - | - |
| 加世田 | - | - | - | - | 4 | 1.33 | ... | ... | ... | ... | - | - | - | - | - | - | - | - |
| 伊集院 | - | - | - | - | 16 | 4.00 | ... | ... | ... | ... | - | - | - | - | - | - | - | - |
| 川薩 | 1 | 0.25 | - | - | - | - | - | - | - | - | - | - | - | - | - | - | - | - |
| 出水 | - | - | - | - | 8 | 2.67 | ... | ... | ... | ... | - | - | - | - | 1 | 1.00 | - | - |
| 大口 | - | - | - | - | 30 | 15.00 | ... | ... | ... | ... | - | - | - | - | - | - | - | - |
| 始良 | - | - | - | - | 33 | 4.71 | - | - | 1 | 1.00 | - | - | - | - | - | - | - | - |
| 志布志 | - | - | - | - | 12 | 4.00 | ... | ... | ... | ... | - | - | - | - | - | - | - | - |
| 鹿屋 | - | - | 1 | 0.20 | 8 | 1.60 | - | - | - | - | - | - | - | - | - | - | - | - |
| 西之表 | - | - | - | - | 1 | 1.00 | ... | ... | ... | ... | - | - | - | - | 3 | 3.00 | - | - |
| 屋久島 | - | - | - | - | - | - | ... | ... | ... | ... | ... | ... | ... | ... | ... | ... | ... | ... |
| 名瀬 | - | - | - | - | - | - | ... | ... | ... | ... | - | - | - | - | - | - | - | - |
| 徳之島 | - | - | - | - | - | - | ... | ... | ... | ... | ... | ... | ... | ... | ... | ... | ... | ... |

年齢階級別疾病別患者報告数及び定点当たり報告数（男女合計）

2010年49週(12月06日～12月12日)

| (インフルエンザ定点報告疾病) | 合計 | ～5ヶ月 | ～11ヶ月 | 1歳 | 2 | 3 | 4 | 5 | 6 | 7 | 8 | 9 | 10～14 | 15～19 | 20～29 | 30～39 | 40～49 | 50～59 | 60～69 | 70～79 | 80歳～ |
|-----------------------|-------|------|-------|------|-------|-------|-------|-------|-------|-------|-------|-------|-------|-------|-------|-------|-------|-------|-------|-------|------|
| インフルエンザ 報告数 | 117 | - | 5 | 6 | 4 | 7 | 9 | 15 | 4 | 15 | 7 | 6 | 22 | 1 | 5 | 4 | 5 | - | - | 2 | - |
| インフルエンザ 定点当り | 1.26 | - | 0.05 | 0.06 | 0.04 | 0.08 | 0.10 | 0.16 | 0.04 | 0.16 | 0.08 | 0.06 | 0.24 | 0.01 | 0.05 | 0.04 | 0.05 | - | - | 0.02 | - |
| (小児科定点報告疾病) | 合計 | ～5ヶ月 | ～11ヶ月 | 1歳 | 2 | 3 | 4 | 5 | 6 | 7 | 8 | 9 | 10～14 | 15～19 | 20歳～ | | | | | | |
| RSウイルス感染症 報告数 | 43 | 10 | 12 | 13 | 5 | 2 | - | - | 1 | - | - | - | - | - | - | - | - | - | - | - | - |
| RSウイルス感染症 定点当り | 0.78 | 0.18 | 0.22 | 0.24 | 0.09 | 0.04 | - | - | 0.02 | - | - | - | - | - | - | - | - | - | - | - | - |
| 咽頭結膜熱 報告数 | 51 | - | 6 | 13 | 11 | 7 | 5 | 4 | - | 1 | 2 | - | 2 | - | - | - | - | - | - | - | - |
| 咽頭結膜熱 定点当り | 0.93 | - | 0.11 | 0.24 | 0.20 | 0.13 | 0.09 | 0.07 | - | 0.02 | 0.04 | - | 0.04 | - | - | - | - | - | - | - | - |
| A群溶血性レンサ球菌咽頭炎 報告数 | 89 | - | - | 5 | 1 | 9 | 14 | 9 | 14 | 8 | 6 | 11 | 6 | 1 | 5 | - | - | - | - | - | - |
| A群溶血性レンサ球菌咽頭炎 定点当り | 1.62 | - | - | 0.09 | 0.02 | 0.16 | 0.25 | 0.16 | 0.25 | 0.15 | 0.11 | 0.20 | 0.11 | 0.02 | 0.09 | - | - | - | - | - | - |
| 感染性胃腸炎 報告数 | 820 | 6 | 52 | 157 | 100 | 83 | 57 | 56 | 58 | 26 | 38 | 14 | 77 | 15 | 81 | - | - | - | - | - | - |
| 感染性胃腸炎 定点当り | 14.91 | 0.11 | 0.95 | 2.85 | 1.82 | 1.51 | 1.04 | 1.02 | 1.05 | 0.47 | 0.69 | 0.25 | 1.40 | 0.27 | 1.47 | - | - | - | - | - | - |
| 水痘 報告数 | 108 | 2 | 5 | 20 | 24 | 18 | 16 | 7 | 6 | 3 | 1 | 2 | 2 | 2 | - | - | - | - | - | - | - |
| 水痘 定点当り | 1.96 | 0.04 | 0.09 | 0.36 | 0.44 | 0.33 | 0.29 | 0.13 | 0.11 | 0.05 | 0.02 | 0.04 | 0.04 | 0.04 | - | - | - | - | - | - | - |
| 手足口病 報告数 | 1 | - | - | - | 1 | - | - | - | - | - | - | - | - | - | - | - | - | - | - | - | - |
| 手足口病 定点当り | 0.02 | - | - | - | 0.02 | - | - | - | - | - | - | - | - | - | - | - | - | - | - | - | - |
| 伝染性紅斑 報告数 | 47 | - | - | 3 | 3 | 4 | 6 | 7 | 6 | 6 | 5 | 2 | 4 | - | 1 | - | - | - | - | - | - |
| 伝染性紅斑 定点当り | 0.85 | - | - | 0.05 | 0.05 | 0.07 | 0.11 | 0.13 | 0.11 | 0.11 | 0.09 | 0.04 | 0.07 | - | 0.02 | - | - | - | - | - | - |
| 突発性発しん 報告数 | 32 | 1 | 11 | 17 | 2 | - | - | - | - | 1 | - | - | - | - | - | - | - | - | - | - | - |
| 突発性発しん 定点当り | 0.58 | 0.02 | 0.20 | 0.31 | 0.04 | - | - | - | - | 0.02 | - | - | - | - | - | - | - | - | - | - | - |
| 百日咳 報告数 | 1 | - | - | 1 | - | - | - | - | - | - | - | - | - | - | - | - | - | - | - | - | - |
| 百日咳 定点当り | 0.02 | - | - | 0.02 | - | - | - | - | - | - | - | - | - | - | - | - | - | - | - | - | - |
| ヘルパンギーナ 報告数 | 1 | - | - | - | 1 | - | - | - | - | - | - | - | - | - | - | - | - | - | - | - | - |
| ヘルパンギーナ 定点当り | 0.02 | - | - | - | 0.02 | - | - | - | - | - | - | - | - | - | - | - | - | - | - | - | - |
| 流行性耳下腺炎 報告数 | 193 | - | - | 15 | 28 | 28 | 38 | 28 | 15 | 14 | 6 | 5 | 8 | 1 | 7 | - | - | - | - | - | - |
| 流行性耳下腺炎 定点当り | 3.51 | - | - | 0.27 | 0.51 | 0.51 | 0.69 | 0.51 | 0.27 | 0.25 | 0.11 | 0.09 | 0.15 | 0.02 | 0.13 | - | - | - | - | - | - |
| (眼科定点報告疾病) | 合計 | ～5ヶ月 | ～11ヶ月 | 1歳 | 2 | 3 | 4 | 5 | 6 | 7 | 8 | 9 | 10～14 | 15～19 | 20～29 | 30～39 | 40～49 | 50～59 | 60～69 | 70歳～ | |
| 急性出血性結膜炎 報告数 | - | - | - | - | - | - | - | - | - | - | - | - | - | - | - | - | - | - | - | - | - |
| 急性出血性結膜炎 定点当り | - | - | - | - | - | - | - | - | - | - | - | - | - | - | - | - | - | - | - | - | - |
| 流行性角結膜炎 報告数 | 3 | - | - | - | - | - | - | - | - | - | - | - | - | - | - | - | - | 1 | 2 | - | - |
| 流行性角結膜炎 定点当り | 0.43 | - | - | - | - | - | - | - | - | - | - | - | - | - | - | - | - | 0.14 | 0.29 | - | - |
| (基幹定点報告疾病) | 合計 | 0歳 | 1～4 | 5～9 | 10～14 | 15～19 | 20～24 | 25～29 | 30～34 | 35～39 | 40～44 | 45～49 | 50～54 | 55～59 | 60～64 | 65～69 | 70歳～ | | | | |
| 細菌性髄膜炎(真菌性を含む) 報告数 | - | - | - | - | - | - | - | - | - | - | - | - | - | - | - | - | - | - | - | - | - |
| 細菌性髄膜炎(真菌性を含む) 定点当り | - | - | - | - | - | - | - | - | - | - | - | - | - | - | - | - | - | - | - | - | - |
| 無菌性髄膜炎 報告数 | - | - | - | - | - | - | - | - | - | - | - | - | - | - | - | - | - | - | - | - | - |
| 無菌性髄膜炎 定点当り | - | - | - | - | - | - | - | - | - | - | - | - | - | - | - | - | - | - | - | - | - |
| マイコプラズマ肺炎 報告数 | 4 | - | 2 | 1 | - | - | - | - | - | - | - | 1 | - | - | - | - | - | - | - | - | - |
| マイコプラズマ肺炎 定点当り | 0.33 | - | 0.17 | 0.08 | - | - | - | - | - | - | - | 0.08 | - | - | - | - | - | - | - | - | - |
| クラミジア肺炎(オウム病は除く) 報告数 | - | - | - | - | - | - | - | - | - | - | - | - | - | - | - | - | - | - | - | - | - |
| クラミジア肺炎(オウム病は除く) 定点当り | - | - | - | - | - | - | - | - | - | - | - | - | - | - | - | - | - | - | - | - | - |