

鹿児島県感染症情報

2016年 第30週報 (7月25日~7月31日)

発行：鹿児島県環境保健センター

※感染症のホームページアドレス <http://www.pref.kagoshima.jp/kenko-fukushi/kenko-iryu/kansen/index.html>

フィリピンでデングウイルスに感染した新潟県の30代女性が、デング出血熱を発症し、死亡したと厚生労働省は7月22日に発表しました。近年のデング熱による死亡例は国内2例目です。

本県では、今年4月にデング熱の報告が1例(60歳代男性)あり、推定感染地域はインドネシアでした。

図は、全国と本県のデング熱の年次別報告数の推移を示しています。

2016年の全国の累積報告数は176例で(28週まで)、すべて海外の流行地で感染し、帰国後に発症する輸入症例です。2014年のデング熱の報告数は341例あり、このうち162例が国内感染だったことから、今後デング熱の発生動向に注意が必要です。

デング熱は、ネッタイシマカやヒトスジシマカなどの蚊によって媒介されるデングウイルスの感染症です。

症状としては、比較的軽症のデング熱と、重症型のデング出血熱とがあります。

予防としては、日中に蚊に刺されないよう長袖・長ズボンを着用して、虫除けスプレー等を使用し蚊を寄せ付けないことです。



図 全国と本県のデング熱の年次別報告数の推移(2016 28wまで)

☆一～五類感染症(全数報告疾患)の発生状況

| | |
|-------|---|
| 一類感染症 | 発生報告なし |
| 二類感染症 | 結核 9 例(肺結核 4 例, 結核性胸膜炎 1 例, 結核性腸腰筋膿瘍 1 例, 結核性心外膜炎 1 例, 無症状病原体保有者 2 例) |
| 三類感染症 | 腸管出血性大腸菌感染症 2 例, (血清型/毒素型: O103/VT1 1 例, O115/VT1 1 例) |
| 四類感染症 | レジオネラ症 1 例 |
| 五類感染症 | 劇症型溶血性レンサ球菌感染症 1 例, 侵襲性肺炎球菌感染症 1 例 |

☆定点報告疾患の発生状況

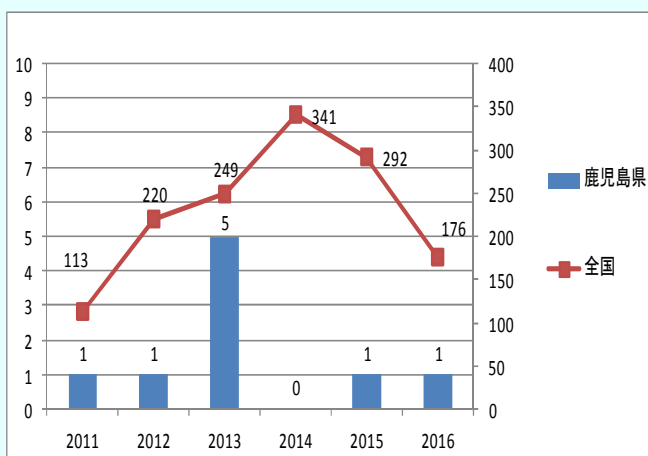
- ・今週の定点医療機関は、インフルエンザ定点 **93**, 小児科定点 **55** です。
- ・第30週の定点把握対象疾患の総報告数は1099人で、前週(965人)より134人多い報告数でした(内容等については4頁参照)。
- ・**流行発生警報**の基準値(開始基準値及び終息基準値)以上の保健所は次のとおりです。
 - 【咽頭結膜熱(開始3.0, 終息1.0)】: 西之表(4.00) 【A群溶血性レンサ球菌咽頭炎(開始8.0, 終息4.0)】: 西之表(9.00), 川薩(5.50) 【手足口病(開始5.0, 終息2.0)】: 川薩(7.75), 鹿児島市(5.00), 加世田(5.00), 伊集院(4.50), 始良(4.14) 【伝染性紅斑(開始2.0, 終息1.0)】: 出水(3.33) 【ヘルパンギーナ(開始6.0, 終息2.0)】: 加世田(10.33), 指宿(6.50) 【流行性耳下腺炎(開始6.0, 終息2.0)】: 出水(8.67)
- ・**流行発生注意報**の基準値以上の保健所は次のとおりです。
 - 【流行性耳下腺炎(基準値3.0)】: 指宿(3.00), 加世田(3.00), 伊集院(3.00), 大口(3.00)

※ (数値)は定点当たり報告数
 ※ アンダーラインは今週基準値以上の保健所

☆定点報告疾患（定点当たり報告数の上位3疾患の発生状況）

(1) 感染性胃腸炎

第30週の感染性胃腸炎の報告数は327人で、前週より131人多く、定点当たりの報告数は5.95であった。

年齢別では、1歳(57人)、2歳(38人)、20歳以上(30人)の順に多かった。

保健所別の定点当たり報告数は、加世田保健所(15.00)、指宿保健所(13.00)、鹿屋保健所(11.80)の順に多い。

感染性胃腸炎

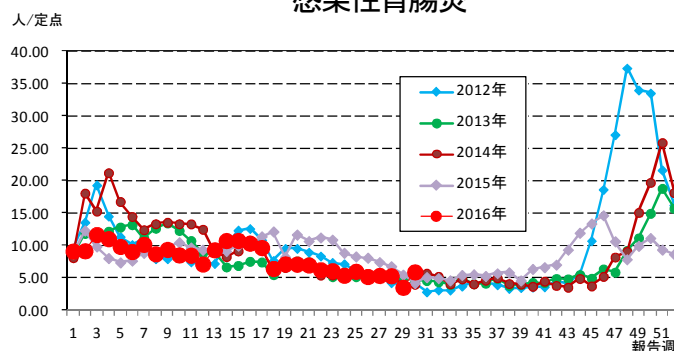

(2) 流行性角結膜炎

第30週の流行性角結膜炎の報告数は27人で、前週と同じ、定点当たりの報告数は3.86であった。

年齢別では、30～39歳(6人)、3歳(4人)、60～69歳(3人)の順に多かった。

保健所別の定点当たり報告数は、川薩保健所(6.00)、鹿児島市保健所(5.00)、始良保健所(1.00)の順に多い。

流行性角結膜炎

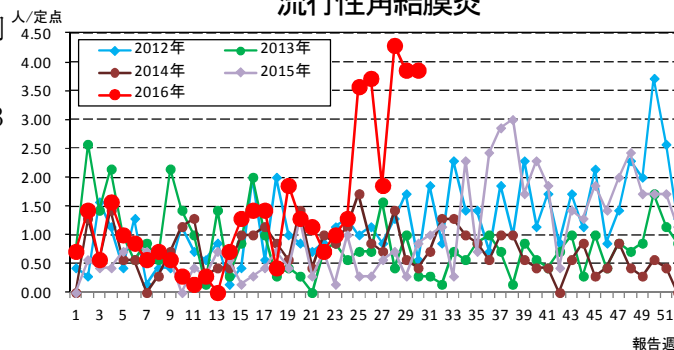

(3) 手足口病

第30週の手足口病の報告数は183人で、前週より82人少なく、定点当たりの報告数は3.33であった。

年齢別では、1歳(77人)、～11ヶ月(31人)、2歳(27人)の順に多かった。

保健所別の定点当たり報告数は、加世田保健所、鹿児島市保健所(それぞれ5.00)、伊集院保健所(4.50)の順に多い。

伊集院保健所が9週連続、川薩保健所(7.75)が6週連続、加世田保健所、鹿児島市保健所が4週連続、始良保健所(4.14)が3週連続で流行発生警報域である。

手足口病

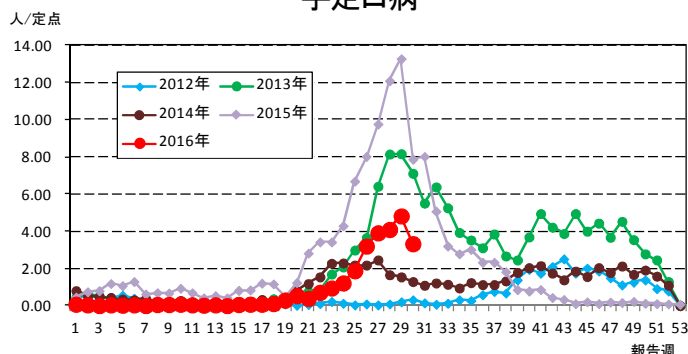

☆上位3疾患の5週間前からの定点あたり報告数及び保健所別動向

(1) 感染性胃腸炎

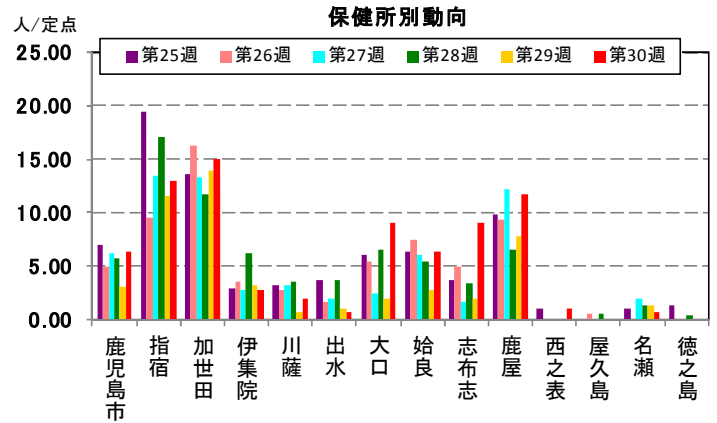
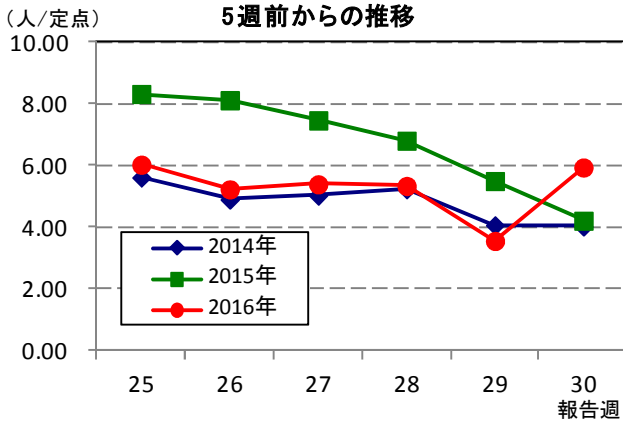

(2) 流行性角結膜炎

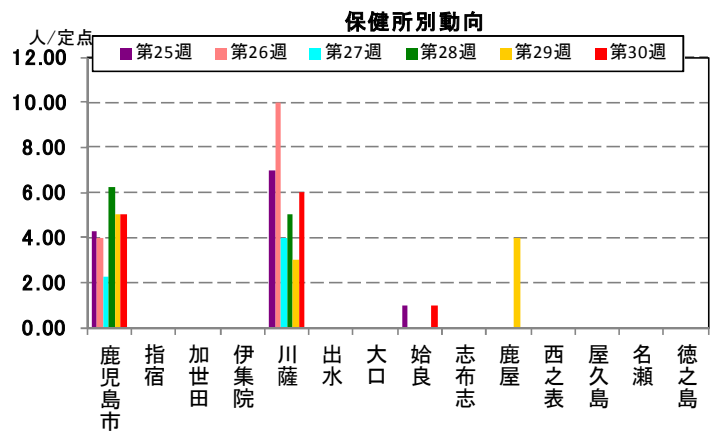
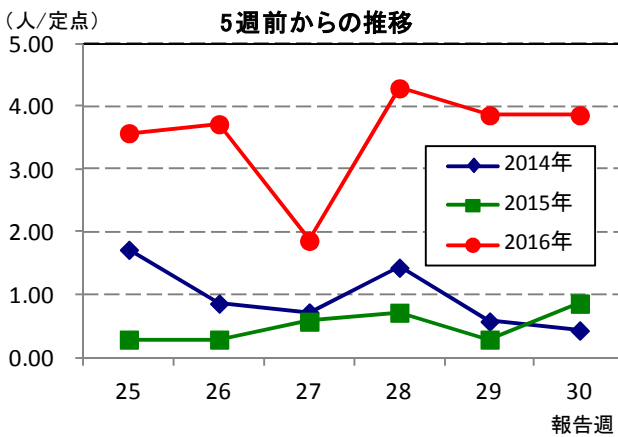

(3) 手足口病

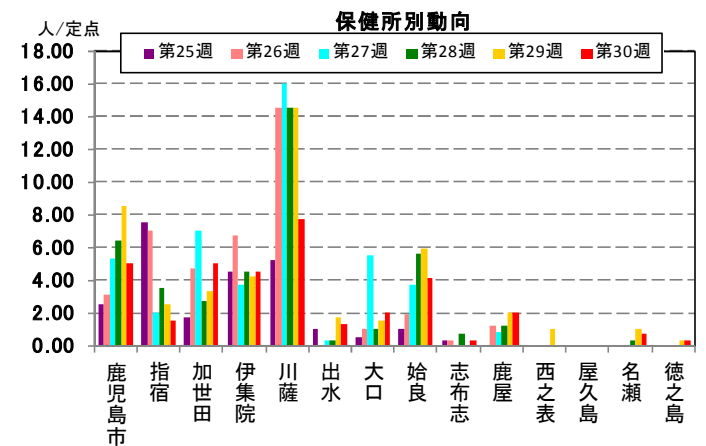
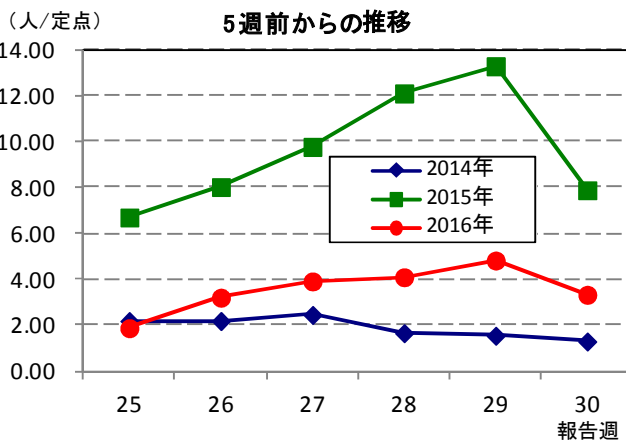

☆注目される感染症の発生状況

★流行性耳下腺炎の発生状況 (鹿児島県)

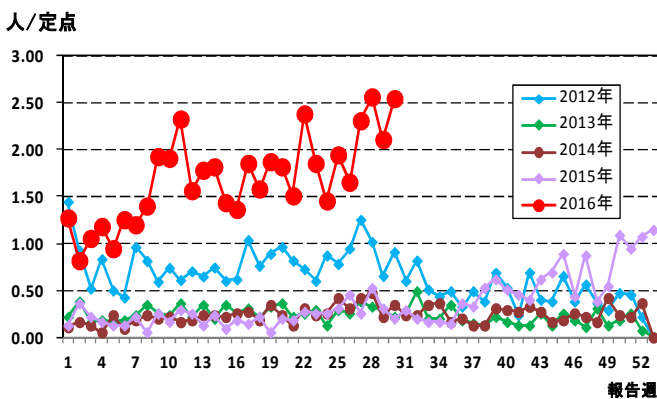

★ヘルパンギーナの発生状況 (鹿児島県)

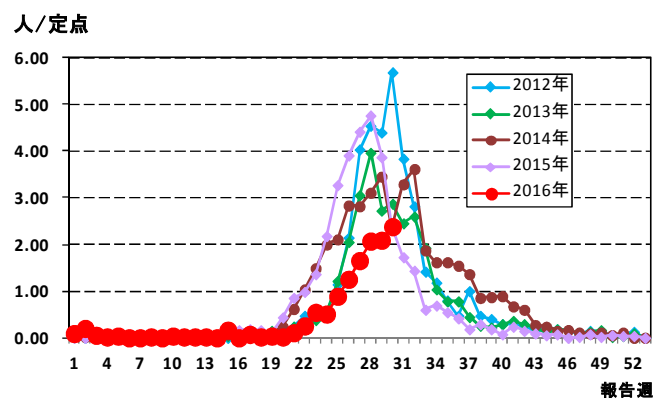

☆定点報告疾患の発生状況

| 2016年 | (報告週) | 第30週 | | |
|-------------------------|------------------|-------|------|------------------|
| 定点種別 | 定点報告疾患 | 報告数 | 定点当り | 累積報告数 (2016年) |
| インフルエンザ定点 (内科・小児科定点) | インフルエンザ | 7 | 0.08 | 35,183 |
| 小児科定点 | ○ 咽頭結膜熱 | 40 | 0.73 | 1,435 |
| | A群溶血性レンサ球菌咽頭炎 | 104 | 1.89 | 5,192 |
| | ○ 感染性胃腸炎 | 327 | 5.95 | 13,250 |
| | ○ 水痘 | 30 | 0.55 | 1,027 |
| | 手足口病 | 183 | 3.33 | 1,434 |
| | 伝染性紅斑 | 16 | 0.29 | 769 |
| | ○ 突発性発しん | 22 | 0.40 | 742 |
| | 百日咳 | - | - | 34 |
| | ○ ヘルパンギーナ | 131 | 2.38 | 692 |
| | ○ 流行性耳下腺炎 | 140 | 2.55 | 2,789 |
| | ○ RSウイルス感染症 | 61 | 1.11 | 1,513 |
| 眼科定点 | 急性出血性結膜炎 | - | - | - |
| | 流行性角結膜炎 | 27 | 3.86 | 297 |
| 基幹定点 | 細菌性髄膜炎(真菌性を含む) | - | - | 3 |
| | 無菌性髄膜炎 | - | - | 12 |
| | ○ マイコプラズマ肺炎 | 11 | 0.92 | 111 |
| | クラミジア肺炎(オウム病は除く) | - | - | - |
| | 感染性胃腸炎(ロタウイルス) | - | 0.00 | 126 |
| 報告数合計 | | 1,099 | 0 | 64,609 |

○印は前週比増

☆5週間前からの疾患別報告数・定点当たり報告数

| | | 5週前 (2016年25週) | 4週前 (2016年26週) | 3週前 (2016年27週) | 2週前 (2016年28週) | 1週前 (2016年29週) | 今週 (2016年30週) |
|------------------|------|-------------------|-------------------|-------------------|-------------------|-------------------|------------------|
| インフルエンザ | 報告数 | 12 | 9 | 12 | 9 | 8 | 7 |
| | 定点当り | 0.13 | 0.10 | 0.13 | 0.10 | 0.09 | 0.08 |
| RSウイルス感染症 | 報告数 | 31 | 42 | 28 | 41 | 38 | 61 |
| | 定点当り | 0.56 | 0.76 | 0.51 | 0.75 | 0.69 | 1.11 |
| 咽頭結膜熱 | 報告数 | 60 | 60 | 45 | 45 | 22 | 40 |
| | 定点当り | 1.09 | 1.09 | 0.82 | 0.82 | 0.40 | 0.73 |
| A群溶血性レンサ球菌咽頭炎 | 報告数 | 131 | 112 | 114 | 145 | 116 | 104 |
| | 定点当り | 2.38 | 2.04 | 2.07 | 2.64 | 2.11 | 1.89 |
| 感染性胃腸炎 | 報告数 | 332 | 288 | 297 | 294 | 196 | 327 |
| | 定点当り | 6.04 | 5.24 | 5.40 | 5.35 | 3.56 | 5.95 |
| 水痘 | 報告数 | 22 | 34 | 13 | 24 | 19 | 30 |
| | 定点当り | 0.40 | 0.62 | 0.24 | 0.44 | 0.35 | 0.55 |
| 手足口病 | 報告数 | 103 | 176 | 215 | 225 | 265 | 183 |
| | 定点当り | 1.87 | 3.20 | 3.91 | 4.09 | 4.82 | 3.33 |
| 伝染性紅斑 | 報告数 | 26 | 20 | 24 | 18 | 16 | 16 |
| | 定点当り | 0.47 | 0.36 | 0.44 | 0.33 | 0.29 | 0.29 |
| 突発性発しん | 報告数 | 26 | 28 | 34 | 32 | 16 | 22 |
| | 定点当り | 0.47 | 0.51 | 0.62 | 0.58 | 0.29 | 0.40 |
| 百日咳 | 報告数 | 3 | 3 | 3 | 1 | 2 | - |
| | 定点当り | 0.05 | 0.05 | 0.05 | 0.02 | 0.04 | - |
| ヘルパンギーナ | 報告数 | 49 | 69 | 91 | 114 | 115 | 131 |
| | 定点当り | 0.89 | 1.25 | 1.65 | 2.07 | 2.09 | 2.38 |
| 流行性耳下腺炎 | 報告数 | 107 | 91 | 127 | 141 | 116 | 140 |
| | 定点当り | 1.95 | 1.65 | 2.31 | 2.56 | 2.11 | 2.55 |
| 急性出血性結膜炎 | 報告数 | - | - | - | - | - | - |
| | 定点当り | - | - | - | - | - | - |
| 流行性角結膜炎 | 報告数 | 25 | 26 | 13 | 30 | 27 | 27 |
| | 定点当り | 3.57 | 3.71 | 1.86 | 4.29 | 3.86 | 3.86 |
| 細菌性髄膜炎(真菌性を含む) | 報告数 | - | - | - | - | - | - |
| | 定点当り | - | - | - | - | - | - |
| 無菌性髄膜炎 | 報告数 | - | 1 | 1 | 3 | 2 | - |
| | 定点当り | - | 0.08 | 0.08 | 0.25 | 0.17 | - |
| マイコプラズマ肺炎 | 報告数 | 5 | 2 | 4 | 7 | 7 | 11 |
| | 定点当り | 0.42 | 0.17 | 0.33 | 0.58 | 0.58 | 0.92 |
| クラミジア肺炎(オウム病は除く) | 報告数 | - | - | - | - | - | - |
| | 定点当り | - | - | - | - | - | - |
| 感染性胃腸炎(ロタウイルス) | 報告数 | - | - | 1 | - | - | - |
| | 定点当り | - | - | 0.08 | - | - | - |

疾病別保健所別患者報告数及び定点当たり報告数(男女合計)

2016年30週(07月25日～07月31日)

| | インフルエンザ | | RSウイルス感染症 | | 咽頭結膜熱 | | A群溶血性レンサ球菌咽頭炎 | | 感染性胃腸炎 | | 水痘 | | 手足口病 | | 伝染性紅斑 | | 突発性発疹 | | 百日咳 | |
|------|---------|------|-----------|-------|-------|------|---------------|------|--------|-------|-----|------|------|------|-------|------|-------|------|-----|------|
| | 報告数 | 定点当り | 報告数 | 定点当り | 報告数 | 定点当り | 報告数 | 定点当り | 報告数 | 定点当り | 報告数 | 定点当り | 報告数 | 定点当り | 報告数 | 定点当り | 報告数 | 定点当り | 報告数 | 定点当り |
| 総数 | 7 | 0.08 | 61 | 1.11 | 40 | 0.73 | 104 | 1.89 | 327 | 5.95 | 30 | 0.55 | 183 | 3.33 | 16 | 0.29 | 22 | 0.40 | 0 | 0.00 |
| 鹿児島市 | - | - | 19 | 1.46 | 14 | 1.08 | 41 | 3.15 | 83 | 6.38 | 13 | 1.00 | 65 | 5.00 | 2 | 0.15 | 7 | 0.54 | - | - |
| 指宿 | - | - | 22 | 11.00 | - | - | 2 | 1.00 | 26 | 13.00 | - | - | 3 | 1.50 | - | - | 1 | 0.50 | - | - |
| 加世田 | - | - | 4 | 1.33 | - | - | 1 | 0.33 | 45 | 15.00 | 1 | 0.33 | 15 | 5.00 | - | - | - | - | - | - |
| 伊集院 | - | - | 6 | 1.50 | 6 | 1.50 | 2 | 0.50 | 11 | 2.75 | 2 | 0.50 | 18 | 4.50 | - | - | - | - | - | - |
| 川薩 | 4 | 0.57 | - | - | 4 | 1.00 | 22 | 5.50 | 8 | 2.00 | - | - | 31 | 7.75 | 2 | 0.50 | 3 | 0.75 | - | - |
| 出水 | - | - | 1 | 0.33 | 2 | 0.67 | 2 | 0.67 | 2 | 0.67 | 1 | 0.33 | 4 | 1.33 | 10 | 3.33 | 1 | 0.33 | - | - |
| 大口 | - | - | - | - | - | - | 1 | 0.50 | 18 | 9.00 | 2 | 1.00 | 4 | 2.00 | - | - | - | - | - | - |
| 始良 | - | - | 7 | 1.00 | 6 | 0.86 | 10 | 1.43 | 45 | 6.43 | 1 | 0.14 | 29 | 4.14 | 1 | 0.14 | 6 | 0.86 | - | - |
| 志布志 | - | - | - | - | 1 | 0.33 | 3 | 1.00 | 27 | 9.00 | 1 | 0.33 | 1 | 0.33 | 1 | 0.33 | 1 | 0.33 | - | - |
| 鹿屋 | - | - | - | - | 3 | 0.60 | 4 | 0.80 | 59 | 11.80 | 7 | 1.40 | 10 | 2.00 | - | - | 2 | 0.40 | - | - |
| 西之表 | - | - | - | - | 4 | 4.00 | 9 | 9.00 | 1 | 1.00 | - | - | - | - | - | - | - | - | - | - |
| 屋久島 | - | - | - | - | - | - | - | - | - | - | - | - | - | - | - | - | - | - | - | - |
| 名瀬 | - | - | 1 | 0.33 | - | - | 6 | 2.00 | 2 | 0.67 | - | - | 2 | 0.67 | - | - | 1 | 0.33 | - | - |
| 徳之島 | 3 | 0.60 | 1 | 0.33 | - | - | 1 | 0.33 | - | - | 2 | 0.67 | 1 | 0.33 | - | - | - | - | - | - |

| | ヘルパンギーナ | | 流行性耳下腺炎 | | 急性出血性結膜炎 | | 流行性角結膜炎 | | 細菌性髄膜炎(真菌性を含む) | | 無菌性髄膜炎 | | マイコプラズマ肺炎 | | クラミジア肺炎(オウム病は除く) | | 感染性胃腸炎(ロタウイルス) | |
|------|---------|-------|---------|------|----------|------|---------|------|----------------|------|--------|------|-----------|------|------------------|------|----------------|------|
| | 報告数 | 定点当り | 報告数 | 定点当り | 報告数 | 定点当り | 報告数 | 定点当り | 報告数 | 定点当り | 報告数 | 定点当り | 報告数 | 定点当り | 報告数 | 定点当り | 報告数 | 定点当り |
| 総数 | 131 | 2.38 | 140 | 2.55 | 0 | 0.00 | 27 | 3.86 | 0 | 0.00 | 0 | 0.00 | 11 | 0.92 | 0 | 0.00 | 0 | 0.00 |
| 鹿児島市 | 37 | 2.85 | 35 | 2.69 | - | - | 20 | 5.00 | - | - | - | - | - | - | - | - | - | - |
| 指宿 | 13 | 6.50 | 6 | 3.00 | ... | ... | ... | ... | - | - | - | - | - | - | - | - | - | - |
| 加世田 | 31 | 10.33 | 9 | 3.00 | ... | ... | ... | ... | - | - | - | - | - | - | - | - | - | - |
| 伊集院 | - | - | 12 | 3.00 | ... | ... | ... | ... | - | - | - | - | - | - | - | - | - | - |
| 川薩 | 6 | 1.50 | 6 | 1.50 | - | - | 6 | 6.00 | - | - | - | - | 4 | 4.00 | - | - | - | - |
| 出水 | 7 | 2.33 | 26 | 8.67 | ... | ... | ... | ... | - | - | - | - | - | - | - | - | - | - |
| 大口 | - | - | 6 | 3.00 | ... | ... | ... | ... | - | - | - | - | 6 | 6.00 | - | - | - | - |
| 始良 | 13 | 1.86 | 15 | 2.14 | - | - | 1 | 1.00 | - | - | - | - | - | - | - | - | - | - |
| 志布志 | 1 | 0.33 | 6 | 2.00 | ... | ... | ... | ... | - | - | - | - | - | - | - | - | - | - |
| 鹿屋 | 8 | 1.60 | 11 | 2.20 | - | - | - | - | - | - | - | - | - | - | - | - | - | - |
| 西之表 | - | - | - | - | ... | ... | ... | ... | - | - | - | - | 1 | 1.00 | - | - | - | - |
| 屋久島 | - | - | - | - | ... | ... | ... | ... | ... | ... | ... | ... | ... | ... | ... | ... | ... | ... |
| 名瀬 | 10 | 3.33 | - | - | ... | ... | ... | ... | - | - | - | - | - | - | - | - | - | - |
| 徳之島 | 5 | 1.67 | 8 | 2.67 | ... | ... | ... | ... | ... | ... | ... | ... | ... | ... | ... | ... | ... | ... |

年齢階級別疾病別患者報告数及び定点当たり報告数（男女合計）

2016年30週(07月25日～07月31日)

| (インフルエンザ定点報告疾病) | | 合計 | ～5ヶ月 | ～11ヶ月 | 1歳 | 2 | 3 | 4 | 5 | 6 | 7 | 8 | 9 | 10～14 | 15～19 | 20～29 | 30～39 | 40～49 | 50～59 | 60～69 | 70～79 | 80歳～ |
|------------------|------|------|------|-------|------|-------|-------|-------|-------|-------|-------|-------|-------|-------|-------|-------|-------|-------|-------|-------|-------|------|
| インフルエンザ | 報告数 | 7 | - | - | - | - | - | - | 2 | 1 | - | - | - | 2 | - | - | 1 | - | - | - | - | 1 |
| | 定点当り | 0.08 | - | - | - | - | - | - | 0.02 | 0.01 | - | - | - | 0.02 | - | - | 0.01 | - | - | - | - | 0.01 |
| (小児科定点報告疾病) | | 合計 | ～5ヶ月 | ～11ヶ月 | 1歳 | 2 | 3 | 4 | 5 | 6 | 7 | 8 | 9 | 10～14 | 15～19 | 20歳～ | | | | | | |
| RSウイルス感染症 | 報告数 | 61 | 9 | 13 | 30 | 5 | 2 | 1 | 1 | - | - | - | - | - | - | - | - | - | - | - | - | - |
| | 定点当り | 1.11 | 0.16 | 0.24 | 0.55 | 0.09 | 0.04 | 0.02 | 0.02 | - | - | - | - | - | - | - | - | - | - | - | - | - |
| 咽頭結膜熱 | 報告数 | 40 | - | 8 | 10 | 8 | 5 | 3 | 4 | 1 | - | - | - | 1 | - | - | - | - | - | - | - | - |
| | 定点当り | 0.73 | - | 0.15 | 0.18 | 0.15 | 0.09 | 0.05 | 0.07 | 0.02 | - | - | - | 0.02 | - | - | - | - | - | - | - | - |
| A群溶血性レンサ球菌咽頭炎 | 報告数 | 104 | - | - | 8 | 10 | 11 | 18 | 13 | 14 | 6 | 8 | 4 | 5 | 2 | 5 | - | - | - | - | - | - |
| | 定点当り | 1.89 | - | - | 0.15 | 0.18 | 0.20 | 0.33 | 0.24 | 0.25 | 0.11 | 0.15 | 0.07 | 0.09 | 0.04 | 0.09 | - | - | - | - | - | - |
| 感染性胃腸炎 | 報告数 | 327 | 6 | 27 | 57 | 38 | 27 | 27 | 24 | 20 | 10 | 14 | 13 | 25 | 9 | 30 | - | - | - | - | - | - |
| | 定点当り | 5.95 | 0.11 | 0.49 | 1.04 | 0.69 | 0.49 | 0.49 | 0.44 | 0.36 | 0.18 | 0.25 | 0.24 | 0.45 | 0.16 | 0.55 | - | - | - | - | - | - |
| 水痘 | 報告数 | 30 | - | 2 | 6 | 2 | 2 | 5 | 2 | 4 | 3 | 2 | 1 | 1 | - | - | - | - | - | - | - | - |
| | 定点当り | 0.55 | - | 0.04 | 0.11 | 0.04 | 0.04 | 0.09 | 0.04 | 0.07 | 0.05 | 0.04 | 0.02 | 0.02 | - | - | - | - | - | - | - | - |
| 手足口病 | 報告数 | 183 | 6 | 31 | 77 | 27 | 21 | 4 | 5 | 3 | 3 | - | 1 | 4 | - | 1 | - | - | - | - | - | - |
| | 定点当り | 3.33 | 0.11 | 0.56 | 1.40 | 0.49 | 0.38 | 0.07 | 0.09 | 0.05 | 0.05 | - | 0.02 | 0.07 | - | 0.02 | - | - | - | - | - | - |
| 伝染性紅斑 | 報告数 | 16 | - | 1 | - | - | - | 5 | 6 | 2 | 1 | - | - | 1 | - | - | - | - | - | - | - | - |
| | 定点当り | 0.29 | - | 0.02 | - | - | - | 0.09 | 0.11 | 0.04 | 0.02 | - | - | 0.02 | - | - | - | - | - | - | - | - |
| 突発性発疹 | 報告数 | 22 | 2 | 6 | 13 | 1 | - | - | - | - | - | - | - | - | - | - | - | - | - | - | - | - |
| | 定点当り | 0.40 | 0.04 | 0.11 | 0.24 | 0.02 | - | - | - | - | - | - | - | - | - | - | - | - | - | - | - | - |
| 百日咳 | 報告数 | - | - | - | - | - | - | - | - | - | - | - | - | - | - | - | - | - | - | - | - | - |
| | 定点当り | - | - | - | - | - | - | - | - | - | - | - | - | - | - | - | - | - | - | - | - | - |
| ヘルパンギーナ | 報告数 | 131 | 1 | 21 | 47 | 22 | 12 | 10 | 8 | 1 | 1 | 5 | - | 1 | 1 | 1 | - | - | - | - | - | - |
| | 定点当り | 2.38 | 0.02 | 0.38 | 0.85 | 0.40 | 0.22 | 0.18 | 0.15 | 0.02 | 0.02 | 0.09 | - | 0.02 | 0.02 | 0.02 | - | - | - | - | - | - |
| 流行性耳下腺炎 | 報告数 | 140 | - | - | 5 | 10 | 20 | 19 | 29 | 19 | 15 | 8 | 6 | 8 | 1 | - | - | - | - | - | - | - |
| | 定点当り | 2.55 | - | - | 0.09 | 0.18 | 0.36 | 0.35 | 0.53 | 0.35 | 0.27 | 0.15 | 0.11 | 0.15 | 0.02 | - | - | - | - | - | - | - |
| (眼科定点報告疾病) | | 合計 | ～5ヶ月 | ～11ヶ月 | 1歳 | 2 | 3 | 4 | 5 | 6 | 7 | 8 | 9 | 10～14 | 15～19 | 20～29 | 30～39 | 40～49 | 50～59 | 60～69 | 70歳～ | |
| 急性出血性結膜炎 | 報告数 | - | - | - | - | - | - | - | - | - | - | - | - | - | - | - | - | - | - | - | - | - |
| | 定点当り | - | - | - | - | - | - | - | - | - | - | - | - | - | - | - | - | - | - | - | - | - |
| 流行性角結膜炎 | 報告数 | 27 | - | - | 1 | 2 | 4 | 2 | 1 | - | 2 | 1 | - | 1 | - | 1 | 6 | 1 | 1 | 3 | 1 | - |
| | 定点当り | 3.86 | - | - | 0.14 | 0.29 | 0.57 | 0.29 | 0.14 | - | 0.29 | 0.14 | - | 0.14 | - | 0.14 | 0.86 | 0.14 | 0.14 | 0.43 | 0.14 | - |
| (基幹定点報告疾病) | | 合計 | 0歳 | 1～4 | 5～9 | 10～14 | 15～19 | 20～24 | 25～29 | 30～34 | 35～39 | 40～44 | 45～49 | 50～54 | 55～59 | 60～64 | 65～69 | 70歳～ | | | | |
| 細菌性髄膜炎(真菌性を含む) | 報告数 | - | - | - | - | - | - | - | - | - | - | - | - | - | - | - | - | - | - | - | - | - |
| | 定点当り | - | - | - | - | - | - | - | - | - | - | - | - | - | - | - | - | - | - | - | - | - |
| 無菌性髄膜炎 | 報告数 | - | - | - | - | - | - | - | - | - | - | - | - | - | - | - | - | - | - | - | - | - |
| | 定点当り | - | - | - | - | - | - | - | - | - | - | - | - | - | - | - | - | - | - | - | - | - |
| マイコプラズマ肺炎 | 報告数 | 11 | - | 3 | 4 | 2 | 1 | - | 1 | - | - | - | - | - | - | - | - | - | - | - | - | - |
| | 定点当り | 0.92 | - | 0.25 | 0.33 | 0.17 | 0.08 | - | 0.08 | - | - | - | - | - | - | - | - | - | - | - | - | - |
| クラミジア肺炎(オウム病は除く) | 報告数 | - | - | - | - | - | - | - | - | - | - | - | - | - | - | - | - | - | - | - | - | - |
| | 定点当り | - | - | - | - | - | - | - | - | - | - | - | - | - | - | - | - | - | - | - | - | - |
| 感染性胃腸炎(ロタウイルス) | 報告数 | - | - | - | - | - | - | - | - | - | - | - | - | - | - | - | - | - | - | - | - | - |
| | 定点当り | - | - | - | - | - | - | - | - | - | - | - | - | - | - | - | - | - | - | - | - | - |