

鹿児島県感染症情報

2016年 第20週報 (5月16日~5月22日)

発行：鹿児島県環境保健センター

※感染症のホームページアドレス <http://www.pref.kagoshima.jp/kenko-fukushi/kenko-iryu/kansen/index.html>

流行性耳下腺炎の報告数が例年と比べ高値で推移しています（3頁参照）。今後の動向に注視してください。

今週の流行性耳下腺炎の報告数は、前週(103人)より3人少ない100人(定点当たり報告数1.82)でした。年齢別では5歳(18人)、4歳(16人)、3歳(15人)の順に多く、5歳以下が全体の66%を占めています。

図は第17~19週における九州各県の流行性耳下腺炎の定点当たり報告数です。宮崎県、佐賀県に次いで鹿児島県という順で、九州管内において高値に推移している状況が続いています。



図 第17~19週における九州各県の流行性耳下腺炎の定点当たり報告数

流行性耳下腺炎は、ムンプスウイルスの感染を原因として発症する感染症です。

片側または両側の耳下腺の腫脹、疼痛、発熱を主症状とします。発症しても通常は1~2週間で軽快する予後良好の疾患ですが、無菌性髄膜炎、脳炎、難聴、睪炎、睾丸炎、卵巣炎等の合併症を起こす場合があります。

効果的に予防する方法としてワクチン接種があり、任意接種となります。ワクチン接種を希望する場合は、医師に相談しましょう。

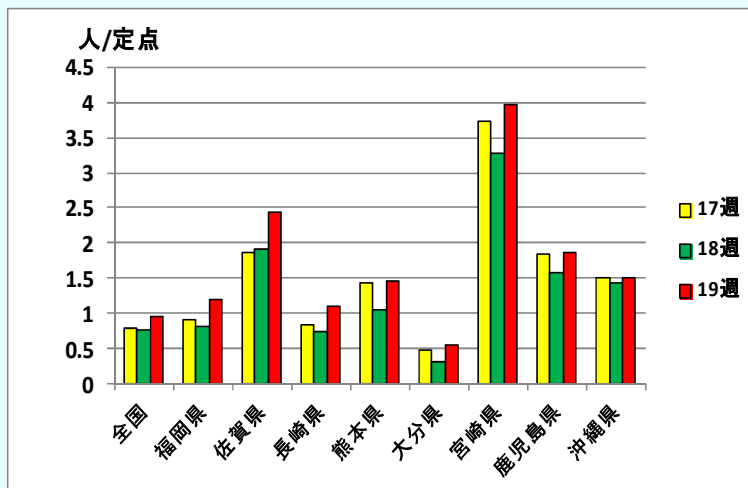
インフルエンザの定点当たり報告数は1.63となり、今週も減少傾向にあります。しかし、西之表(13.00)、名瀬(6.80)、徳之島(6.40)では、地域的な流行が続いています。引き続き体調管理に十分注意し、手洗い、咳エチケット等の予防対策に努めてください。

☆一~五類感染症(全数報告疾患)の発生状況

| | |
|-------|---|
| 一類感染症 | 発生報告なし |
| 二類感染症 | 結核6例(肺結核4例, 腸結核1例, 無症状病原体保有者1例) 追加結核(2例, 13週・14週) |
| 三類感染症 | 腸管出血性大腸菌感染症2例, (血清型/毒素型: O26/VT1) |
| 四類感染症 | 日本紅斑熱1例 |
| 五類感染症 | 発生報告なし 追加侵襲性肺炎球菌感染症(2例, 13週), 破傷風(1例, 13週) |

☆定点報告疾患の発生状況

- ・今週の定点医療機関は、インフルエンザ定点 **93**、小児科定点 **55** です。
- ・第20週の定点把握対象疾患の総報告数は971人で、前週(1004人)より33人少ない報告数でした(詳細については後述)。
- ・**流行発生警報**の基準値(開始基準値及び終息基準値)以上の保健所は次のとおりです。
 - 【咽頭結膜熱(開始3.0, 終息1.0)】: 西之表(4.00)
- ・**流行発生注意報**の基準値以上の保健所は次のとおりです。
 - 【インフルエンザ(基準値10.0)】: 西之表(13.00)
 - 【流行性耳下腺炎(基準値3.0)】: 鹿児島市(4.31)

※ (数値) は定点当たり報告数
 ※ アンダーラインは今週基準値以上の保健所

☆定点報告疾患（定点当たり報告数の上位3疾患の発生状況）

(1) 感染性胃腸炎

第20週の感染性胃腸炎の報告数は393人で、前週より2人少なく、定点当たりの報告数は7.15であった。

年齢別では、1歳(71人)、2歳(41人)、20歳以上(38人)の順に多かった。

保健所別の定点当たり報告数は、加世田保健所(17.00)、指宿保健所(13.00)、鹿屋保健所(12.40)の順に多い。

感染性胃腸炎

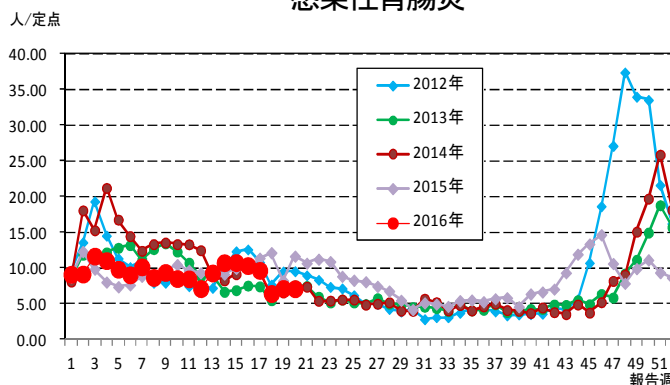

(2) A群溶血性レンサ球菌咽頭炎

第20週のA群溶血性レンサ球菌咽頭炎の報告数は110人で、前週より6人少なく、定点当たりの報告数は2.00であった。

年齢別では、4歳、5歳(それぞれ17人)、3歳(15人)の順に多かった。

保健所別の定点当たり報告数は、西之表保健所(7.00)、川薩保健所(6.00)、鹿児島市保健所(3.85)の順に多い。

A群溶血性レンサ球菌咽頭炎

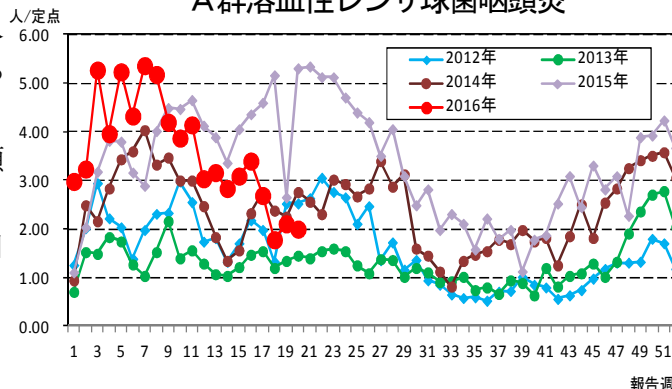

(3) 流行性耳下腺炎

第20週の流行性耳下腺炎の報告数は100人で、前週より3人少なく、定点当たりの報告数は1.82であった。

年齢別では、5歳(18人)、4歳(16人)、3歳(15人)の順に多かった。

保健所別の定点当たり報告数は、鹿児島市保健所(4.31)、出水保健所(2.67)、大口保健所(2.50)の順に多い。

鹿児島市保健所が、4週連続で流行発生注意報域である。

流行性耳下腺炎

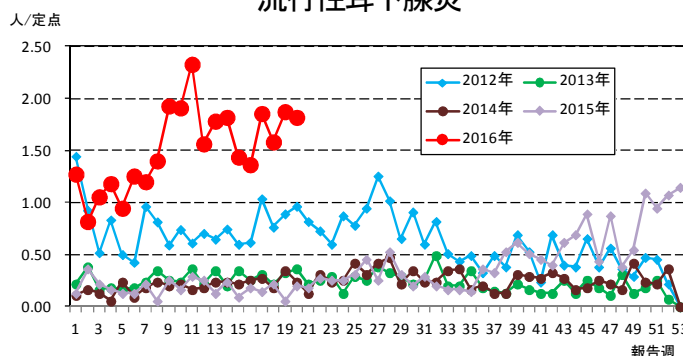

妊婦の風しん抗体保有状況(2016年4月)

| HI法(倍) | 8倍未満 | 8倍 | 16倍 | 32倍以上 | 検査総件数 (人) |
|------------|------|------|-------|-------|--------------|
| LA法(IU/ml) | ~7 | 8~15 | 16~31 | 32~ | |
| 4月計 | 95 | 109 | 211 | 564 | 979 |
| 2016年累計 | 362 | 430 | 825 | 2,444 | 4,061 |
| % | 8.9 | 10.6 | 20.3 | 60.2 | |

☆上位3疾患の5週間前からの定点あたり報告数及び保健所別動向

(1) 感染性胃腸炎

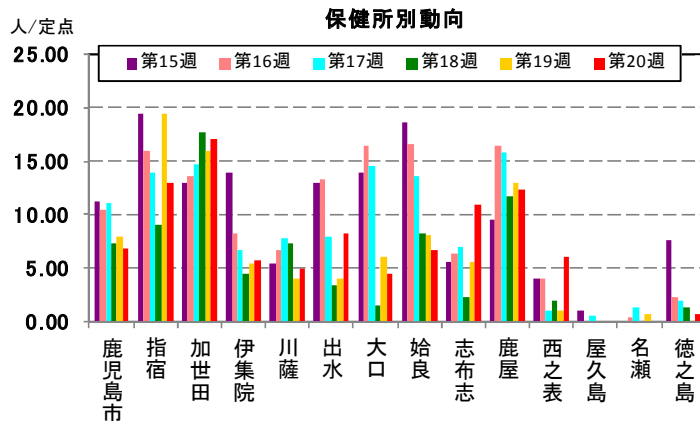
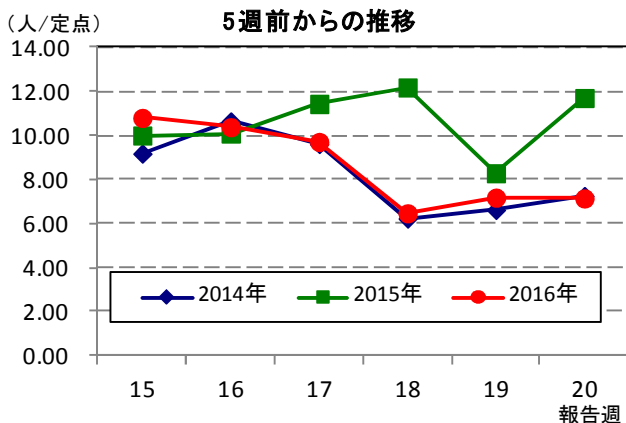

(2) A群溶血性レンサ球菌咽頭炎

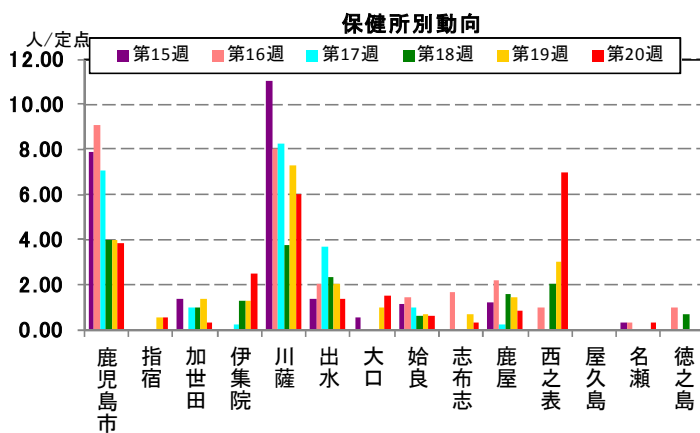
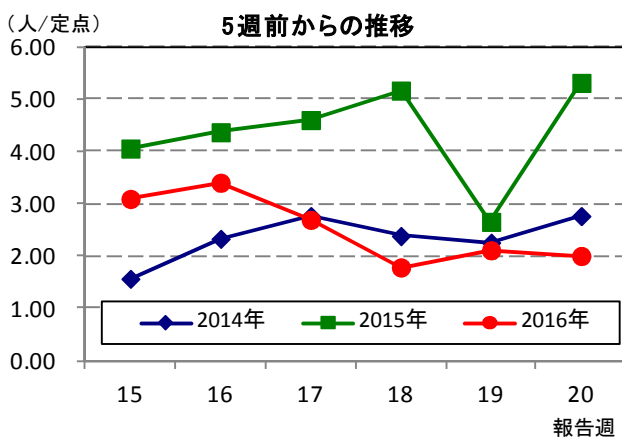

(3) 流行性耳下腺炎

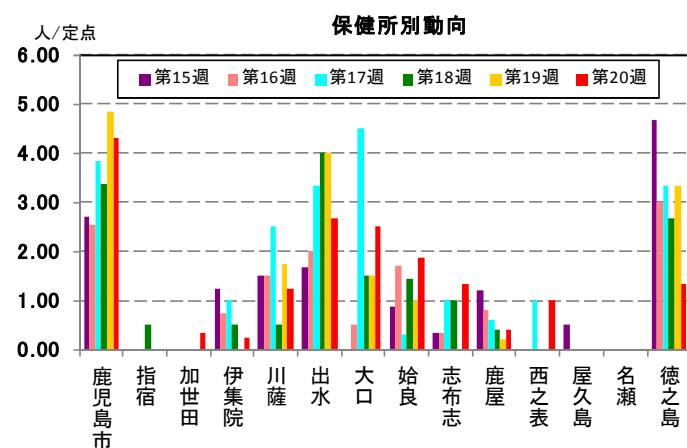
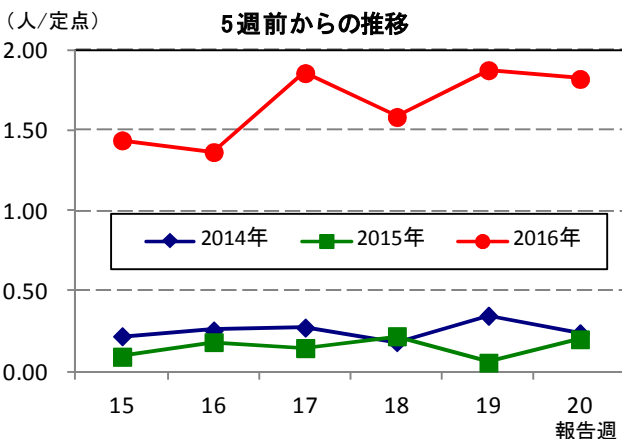

☆注目される感染症の発生状況

★インフルエンザの発生状況 (鹿児島県)

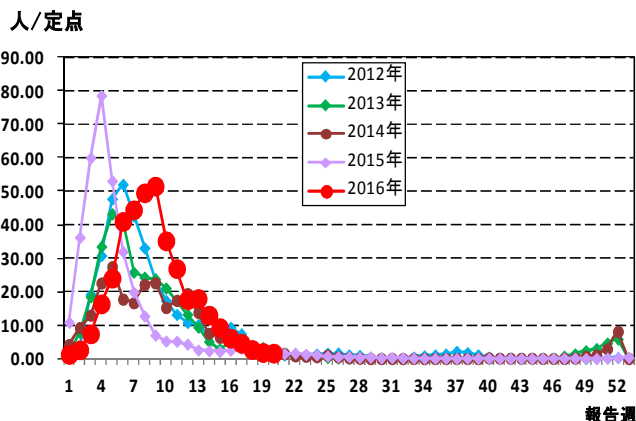

★流行性角結膜炎の発生状況 (鹿児島県)

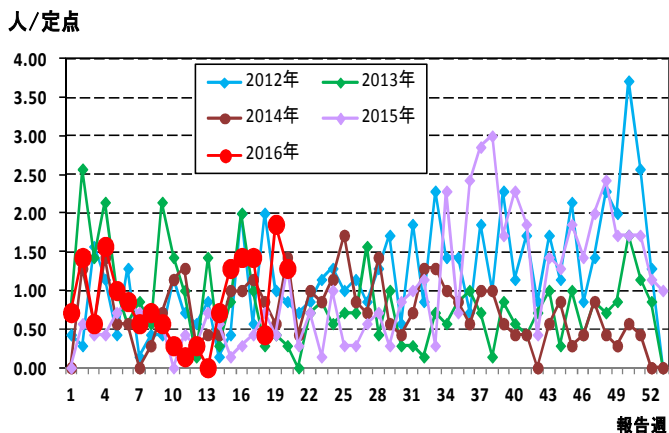

☆定点報告疾患の発生状況

| 2016年 | | (報告週) 第20週 | | |
|-------------------------|------------------|------------|------|------------------|
| 定点種別 | 定点報告疾患 | 報告数 | 定点当り | 累積報告数 (2016年) |
| インフルエンザ定点 (内科・小児科定点) | インフルエンザ | 152 | 1.63 | 34,874 |
| 小児科定点 | 咽頭結膜熱 | 55 | 1.00 | 905 |
| | A群溶血性レンサ球菌咽頭炎 | 110 | 2.00 | 3,954 |
| | 感染性胃腸炎 | 393 | 7.15 | 10,149 |
| | ○水痘 | 42 | 0.76 | 744 |
| | ○手足口病 | 29 | 0.53 | 88 |
| | ○伝染性紅斑 | 16 | 0.29 | 577 |
| | ○突発性発しん | 34 | 0.62 | 468 |
| | ○百日咳 | 2 | 0.04 | 19 |
| | ヘルパンギーナ | 1 | 0.02 | 45 |
| | 流行性耳下腺炎 | 100 | 1.82 | 1,671 |
| | RSウイルス感染症 | 21 | 0.38 | 1,189 |
| 眼科定点 | 急性出血性結膜炎 | - | - | - |
| | 流行性角結膜炎 | 9 | 1.29 | 120 |
| 基幹定点 | ○細菌性髄膜炎(真菌性を含む) | 1 | 0.08 | 3 |
| | ○無菌性髄膜炎 | 1 | 0.08 | 4 |
| | マイコプラズマ肺炎 | 1 | 0.08 | 54 |
| | クラミジア肺炎(オウム病は除く) | - | - | - |
| | ○感染性胃腸炎(ロタウイルス) | 4 | 0.33 | 119 |
| 報告数合計 | | 971 | 0 | 54,983 |

○印は前週比増

☆5週間前からの疾患別報告数・定点当たり報告数

| | | 5週前 (2016年15週) | 4週前 (2016年16週) | 3週前 (2016年17週) | 2週前 (2016年18週) | 1週前 (2016年19週) | 今週 (2016年20週) |
|------------------|------|-------------------|-------------------|-------------------|-------------------|-------------------|------------------|
| インフルエンザ | 報告数 | 863 | 568 | 428 | 251 | 170 | 152 |
| | 定点当り | 9.28 | 6.11 | 4.60 | 2.70 | 1.83 | 1.63 |
| RSウイルス感染症 | 報告数 | 45 | 38 | 34 | 22 | 29 | 21 |
| | 定点当り | 0.82 | 0.69 | 0.62 | 0.40 | 0.53 | 0.38 |
| 咽頭結膜熱 | 報告数 | 39 | 52 | 41 | 55 | 70 | 55 |
| | 定点当り | 0.71 | 0.95 | 0.75 | 1.00 | 1.27 | 1.00 |
| A群溶血性レンサ球菌咽頭炎 | 報告数 | 170 | 187 | 148 | 98 | 116 | 110 |
| | 定点当り | 3.09 | 3.40 | 2.69 | 1.78 | 2.11 | 2.00 |
| 感染性胃腸炎 | 報告数 | 594 | 571 | 534 | 356 | 395 | 393 |
| | 定点当り | 10.80 | 10.38 | 9.71 | 6.47 | 7.18 | 7.15 |
| 水痘 | 報告数 | 33 | 32 | 38 | 35 | 37 | 42 |
| | 定点当り | 0.60 | 0.58 | 0.69 | 0.64 | 0.67 | 0.76 |
| 手足口病 | 報告数 | 3 | 4 | 4 | 6 | 16 | 29 |
| | 定点当り | 0.05 | 0.07 | 0.07 | 0.11 | 0.29 | 0.53 |
| 伝染性紅斑 | 報告数 | 18 | 7 | 14 | 16 | 10 | 16 |
| | 定点当り | 0.33 | 0.13 | 0.25 | 0.29 | 0.18 | 0.29 |
| 突発性発しん | 報告数 | 17 | 32 | 35 | 23 | 32 | 34 |
| | 定点当り | 0.31 | 0.58 | 0.64 | 0.42 | 0.58 | 0.62 |
| 百日咳 | 報告数 | - | 1 | 1 | - | - | 2 |
| | 定点当り | - | 0.02 | 0.02 | - | - | 0.04 |
| ヘルパンギーナ | 報告数 | 9 | - | 4 | 1 | 2 | 1 |
| | 定点当り | 0.16 | - | 0.07 | 0.02 | 0.04 | 0.02 |
| 流行性耳下腺炎 | 報告数 | 79 | 75 | 102 | 87 | 103 | 100 |
| | 定点当り | 1.44 | 1.36 | 1.85 | 1.58 | 1.87 | 1.82 |
| 急性出血性結膜炎 | 報告数 | - | - | - | - | - | - |
| | 定点当り | - | - | - | - | - | - |
| 流行性角結膜炎 | 報告数 | 9 | 10 | 10 | 3 | 13 | 9 |
| | 定点当り | 1.29 | 1.43 | 1.43 | 0.43 | 1.86 | 1.29 |
| 細菌性髄膜炎(真菌性を含む) | 報告数 | 1 | - | - | - | - | 1 |
| | 定点当り | 0.08 | - | - | - | - | 0.08 |
| 無菌性髄膜炎 | 報告数 | - | 1 | - | - | - | 1 |
| | 定点当り | - | 0.08 | - | - | - | 0.08 |
| マイコプラズマ肺炎 | 報告数 | 1 | 4 | 4 | 3 | 8 | 1 |
| | 定点当り | 0.08 | 0.33 | 0.33 | 0.25 | 0.67 | 0.08 |
| クラミジア肺炎(オウム病は除く) | 報告数 | - | - | - | - | - | - |
| | 定点当り | - | - | - | - | - | - |
| 感染性胃腸炎(ロタウイルス) | 報告数 | 14 | 14 | 14 | 3 | 3 | 4 |
| | 定点当り | 1.17 | 1.17 | 1.17 | 0.25 | 0.25 | 0.33 |

疾病別保健所別患者報告数及び定点当たり報告数(男女合計)

2016年20週(05月16日～05月22日)

| | インフルエンザ | | RSウイルス感染症 | | 咽頭結膜熱 | | A群溶血性レンサ球菌咽頭炎 | | 感染性胃腸炎 | | 水痘 | | 手足口病 | | 伝染性紅斑 | | 突発性発しん | | 百日咳 | |
|------|---------|-------|-----------|------|-------|------|---------------|------|--------|-------|-----|------|------|------|-------|------|--------|------|-----|------|
| | 報告数 | 定点当り | 報告数 | 定点当り | 報告数 | 定点当り | 報告数 | 定点当り | 報告数 | 定点当り | 報告数 | 定点当り | 報告数 | 定点当り | 報告数 | 定点当り | 報告数 | 定点当り | 報告数 | 定点当り |
| 総 数 | 152 | 1.63 | 21 | 0.38 | 55 | 1.00 | 110 | 2.00 | 393 | 7.15 | 42 | 0.76 | 29 | 0.53 | 16 | 0.29 | 34 | 0.62 | 2 | 0.04 |
| 鹿児島市 | 7 | 0.30 | 5 | 0.38 | 22 | 1.69 | 50 | 3.85 | 89 | 6.85 | 12 | 0.92 | 4 | 0.31 | 6 | 0.46 | 11 | 0.85 | - | - |
| 指宿 | 3 | 1.00 | 2 | 1.00 | - | - | 1 | 0.50 | 26 | 13.00 | 1 | 0.50 | 5 | 2.50 | - | - | 6 | 3.00 | - | - |
| 加世田 | 6 | 1.00 | 4 | 1.33 | - | - | 1 | 0.33 | 51 | 17.00 | 6 | 2.00 | - | - | - | - | - | - | 1 | 0.33 |
| 伊集院 | 3 | 0.50 | 1 | 0.25 | 5 | 1.25 | 10 | 2.50 | 23 | 5.75 | 12 | 3.00 | 4 | 1.00 | - | - | - | - | - | - |
| 川薩 | 20 | 2.86 | 1 | 0.25 | 4 | 1.00 | 24 | 6.00 | 20 | 5.00 | 2 | 0.50 | 10 | 2.50 | 1 | 0.25 | 6 | 1.50 | - | - |
| 出水 | 5 | 1.00 | 1 | 0.33 | 4 | 1.33 | 4 | 1.33 | 25 | 8.33 | 1 | 0.33 | 1 | 0.33 | 4 | 1.33 | 2 | 0.67 | - | - |
| 大口 | - | - | - | - | - | - | 3 | 1.50 | 9 | 4.50 | - | - | - | - | - | - | 1 | 0.50 | - | - |
| 始良 | 12 | 1.09 | 2 | 0.29 | 10 | 1.43 | 4 | 0.57 | 47 | 6.71 | 5 | 0.71 | 1 | 0.14 | 4 | 0.57 | 2 | 0.29 | - | - |
| 志布志 | - | - | - | - | - | - | 1 | 0.33 | 33 | 11.00 | 1 | 0.33 | 3 | 1.00 | 1 | 0.33 | - | - | - | - |
| 鹿屋 | 1 | 0.13 | 2 | 0.40 | 6 | 1.20 | 4 | 0.80 | 62 | 12.40 | 1 | 0.20 | - | - | - | - | 4 | 0.80 | 1 | 0.20 |
| 西之表 | 26 | 13.00 | - | - | 4 | 4.00 | 7 | 7.00 | 6 | 6.00 | - | - | - | - | - | - | 2 | 2.00 | - | - |
| 屋久島 | 3 | 0.75 | - | - | - | - | - | - | - | - | - | - | - | - | - | - | - | - | - | - |
| 名瀬 | 34 | 6.80 | - | - | - | - | 1 | 0.33 | - | - | - | - | - | - | - | - | - | - | - | - |
| 徳之島 | 32 | 6.40 | 3 | 1.00 | - | - | - | - | 2 | 0.67 | 1 | 0.33 | 1 | 0.33 | - | - | - | - | - | - |

| | ヘルパンギーナ | | 流行性耳下腺炎 | | 急性出血性結膜炎 | | 流行性角結膜炎 | | 細菌性髄膜炎(真菌性を含む) | | 無菌性髄膜炎 | | マイコプラズマ肺炎 | | クラミジア肺炎(オウム病は除く) | | 感染性胃腸炎(ロタウイルス) | |
|------|---------|------|---------|------|----------|------|---------|------|----------------|------|--------|------|-----------|------|------------------|------|----------------|------|
| | 報告数 | 定点当り | 報告数 | 定点当り | 報告数 | 定点当り | 報告数 | 定点当り | 報告数 | 定点当り | 報告数 | 定点当り | 報告数 | 定点当り | 報告数 | 定点当り | 報告数 | 定点当り |
| 総 数 | 1 | 0.02 | 100 | 1.82 | 0 | 0.00 | 9 | 1.29 | 1 | 0.08 | 1 | 0.08 | 1 | 0.08 | 0 | 0.00 | 4 | 0.33 |
| 鹿児島市 | - | - | 56 | 4.31 | - | - | 7 | 1.75 | - | - | - | - | - | - | - | - | - | - |
| 指宿 | - | - | - | - | ... | ... | ... | ... | - | - | - | - | - | - | - | - | - | - |
| 加世田 | - | - | 1 | 0.33 | ... | ... | ... | ... | - | - | - | - | - | - | - | - | - | - |
| 伊集院 | - | - | 1 | 0.25 | ... | ... | ... | ... | - | - | - | - | - | - | - | - | - | - |
| 川薩 | - | - | 5 | 1.25 | - | - | 2 | 2.00 | - | - | - | - | - | - | - | - | - | - |
| 出水 | - | - | 8 | 2.67 | ... | ... | ... | ... | - | - | - | - | - | - | - | - | - | - |
| 大口 | - | - | 5 | 2.50 | ... | ... | ... | ... | - | - | - | - | 1 | 1.00 | - | - | - | - |
| 始良 | 1 | 0.14 | 13 | 1.86 | - | - | - | - | - | - | - | - | - | - | - | - | - | - |
| 志布志 | - | - | 4 | 1.33 | ... | ... | ... | ... | - | - | - | - | - | - | - | - | - | - |
| 鹿屋 | - | - | 2 | 0.40 | - | - | - | - | 1 | 1.00 | 1 | 1.00 | - | - | - | - | - | - |
| 西之表 | - | - | 1 | 1.00 | ... | ... | ... | ... | - | - | - | - | - | - | - | - | 4 | 4.00 |
| 屋久島 | - | - | - | - | ... | ... | ... | ... | ... | ... | ... | ... | ... | ... | ... | ... | ... | ... |
| 名瀬 | - | - | - | - | ... | ... | ... | ... | - | - | - | - | - | - | - | - | - | - |
| 徳之島 | - | - | 4 | 1.33 | ... | ... | ... | ... | ... | ... | ... | ... | ... | ... | ... | ... | ... | ... |

年齢階級別疾病別患者報告数及び定点当たり報告数（男女合計）

2016年20週(05月16日～05月22日)

| (インフルエンザ定点報告疾病) | | 合計 | ～5ヶ月 | ～11ヶ月 | 1歳 | 2 | 3 | 4 | 5 | 6 | 7 | 8 | 9 | 10～14 | 15～19 | 20～29 | 30～39 | 40～49 | 50～59 | 60～69 | 70～79 | 80歳～ | |
|------------------|------|------|------|-------|------|-------|-------|-------|-------|-------|-------|-------|-------|-------|-------|-------|-------|-------|-------|-------|-------|------|---|
| インフルエンザ | 報告数 | 152 | 1 | 1 | 1 | 3 | 2 | 6 | 4 | 2 | 11 | 11 | 7 | 51 | 4 | 4 | 11 | 12 | 16 | 3 | - | 2 | |
| | 定点当り | 1.63 | 0.01 | 0.01 | 0.01 | 0.03 | 0.02 | 0.06 | 0.04 | 0.02 | 0.12 | 0.12 | 0.08 | 0.55 | 0.04 | 0.04 | 0.12 | 0.13 | 0.17 | 0.03 | - | 0.02 | |
| (小児科定点報告疾病) | | 合計 | ～5ヶ月 | ～11ヶ月 | 1歳 | 2 | 3 | 4 | 5 | 6 | 7 | 8 | 9 | 10～14 | 15～19 | 20歳～ | | | | | | | |
| RSウイルス感染症 | 報告数 | 21 | 7 | 3 | 6 | 2 | 3 | - | - | - | - | - | - | - | - | - | - | - | - | - | - | - | |
| | 定点当り | 0.38 | 0.13 | 0.05 | 0.11 | 0.04 | 0.05 | - | - | - | - | - | - | - | - | - | - | - | - | - | - | - | |
| 咽頭結膜熱 | 報告数 | 55 | - | 9 | 21 | 10 | 4 | 3 | 2 | 1 | - | - | - | 2 | 2 | 1 | - | - | - | - | - | - | |
| | 定点当り | 1.00 | - | 0.16 | 0.38 | 0.18 | 0.07 | 0.05 | 0.04 | 0.02 | - | - | - | 0.04 | 0.04 | 0.02 | - | - | - | - | - | - | |
| A群溶血性レンサ球菌咽頭炎 | 報告数 | 110 | - | 1 | 4 | 9 | 15 | 17 | 17 | 9 | 6 | 8 | 7 | 14 | 1 | 2 | - | - | - | - | - | - | |
| | 定点当り | 2.00 | - | 0.02 | 0.07 | 0.16 | 0.27 | 0.31 | 0.31 | 0.16 | 0.11 | 0.15 | 0.13 | 0.25 | 0.02 | 0.04 | - | - | - | - | - | - | |
| 感染性胃腸炎 | 報告数 | 393 | 2 | 30 | 71 | 41 | 30 | 32 | 36 | 26 | 18 | 20 | 8 | 35 | 6 | 38 | - | - | - | - | - | - | |
| | 定点当り | 7.15 | 0.04 | 0.55 | 1.29 | 0.75 | 0.55 | 0.58 | 0.65 | 0.47 | 0.33 | 0.36 | 0.15 | 0.64 | 0.11 | 0.69 | - | - | - | - | - | - | |
| 水痘 | 報告数 | 42 | 1 | 2 | 4 | 7 | 8 | 5 | 2 | 7 | 1 | - | 2 | 3 | - | - | - | - | - | - | - | - | |
| | 定点当り | 0.76 | 0.02 | 0.04 | 0.07 | 0.13 | 0.15 | 0.09 | 0.04 | 0.13 | 0.02 | - | 0.04 | 0.05 | - | - | - | - | - | - | - | - | |
| 手足口病 | 報告数 | 29 | - | 7 | 13 | 5 | 3 | - | - | - | - | 1 | - | - | - | - | - | - | - | - | - | - | |
| | 定点当り | 0.53 | - | 0.13 | 0.24 | 0.09 | 0.05 | - | - | - | - | 0.02 | - | - | - | - | - | - | - | - | - | - | |
| 伝染性紅斑 | 報告数 | 16 | - | - | - | 1 | 3 | 2 | 1 | 2 | 1 | 1 | - | 4 | - | 1 | - | - | - | - | - | - | |
| | 定点当り | 0.29 | - | - | - | 0.02 | 0.05 | 0.04 | 0.02 | 0.04 | 0.02 | 0.02 | - | 0.07 | - | 0.02 | - | - | - | - | - | - | |
| 突発性発疹 | 報告数 | 34 | 2 | 13 | 17 | 2 | - | - | - | - | - | - | - | - | - | - | - | - | - | - | - | - | |
| | 定点当り | 0.62 | 0.04 | 0.24 | 0.31 | 0.04 | - | - | - | - | - | - | - | - | - | - | - | - | - | - | - | - | |
| 百日咳 | 報告数 | 2 | - | 1 | 1 | - | - | - | - | - | - | - | - | - | - | - | - | - | - | - | - | - | |
| | 定点当り | 0.04 | - | 0.02 | 0.02 | - | - | - | - | - | - | - | - | - | - | - | - | - | - | - | - | - | |
| ヘルパンギーナ | 報告数 | 1 | - | - | 1 | - | - | - | - | - | - | - | - | - | - | - | - | - | - | - | - | - | |
| | 定点当り | 0.02 | - | - | 0.02 | - | - | - | - | - | - | - | - | - | - | - | - | - | - | - | - | - | |
| 流行性耳下腺炎 | 報告数 | 100 | - | - | 7 | 10 | 15 | 16 | 18 | 9 | 7 | 4 | - | 12 | 1 | 1 | - | - | - | - | - | - | |
| | 定点当り | 1.82 | - | - | 0.13 | 0.18 | 0.27 | 0.29 | 0.33 | 0.16 | 0.13 | 0.07 | - | 0.22 | 0.02 | 0.02 | - | - | - | - | - | - | |
| (眼科定点報告疾病) | | 合計 | ～5ヶ月 | ～11ヶ月 | 1歳 | 2 | 3 | 4 | 5 | 6 | 7 | 8 | 9 | 10～14 | 15～19 | 20～29 | 30～39 | 40～49 | 50～59 | 60～69 | 70歳～ | | |
| 急性出血性結膜炎 | 報告数 | - | - | - | - | - | - | - | - | - | - | - | - | - | - | - | - | - | - | - | - | - | - |
| | 定点当り | - | - | - | - | - | - | - | - | - | - | - | - | - | - | - | - | - | - | - | - | - | - |
| 流行性角結膜炎 | 報告数 | 9 | - | - | 1 | - | - | - | - | - | - | - | - | - | - | 2 | 1 | 2 | 2 | 1 | - | - | - |
| | 定点当り | 1.29 | - | - | 0.14 | - | - | - | - | - | - | - | - | - | - | 0.29 | 0.14 | 0.29 | 0.29 | 0.14 | - | - | - |
| (基幹定点報告疾病) | | 合計 | 0歳 | 1～4 | 5～9 | 10～14 | 15～19 | 20～24 | 25～29 | 30～34 | 35～39 | 40～44 | 45～49 | 50～54 | 55～59 | 60～64 | 65～69 | 70歳～ | | | | | |
| 細菌性髄膜炎(真菌性を含む) | 報告数 | 1 | 1 | - | - | - | - | - | - | - | - | - | - | - | - | - | - | - | - | - | - | - | |
| | 定点当り | 0.08 | 0.08 | - | - | - | - | - | - | - | - | - | - | - | - | - | - | - | - | - | - | - | |
| 無菌性髄膜炎 | 報告数 | 1 | 1 | - | - | - | - | - | - | - | - | - | - | - | - | - | - | - | - | - | - | - | |
| | 定点当り | 0.08 | 0.08 | - | - | - | - | - | - | - | - | - | - | - | - | - | - | - | - | - | - | - | |
| マイコプラズマ肺炎 | 報告数 | 1 | - | - | 1 | - | - | - | - | - | - | - | - | - | - | - | - | - | - | - | - | - | |
| | 定点当り | 0.08 | - | - | 0.08 | - | - | - | - | - | - | - | - | - | - | - | - | - | - | - | - | - | |
| クラミジア肺炎(オウム病は除く) | 報告数 | - | - | - | - | - | - | - | - | - | - | - | - | - | - | - | - | - | - | - | - | - | |
| | 定点当り | - | - | - | - | - | - | - | - | - | - | - | - | - | - | - | - | - | - | - | - | - | |
| 感染性胃腸炎(ロタウイルス) | 報告数 | 4 | 2 | 2 | - | - | - | - | - | - | - | - | - | - | - | - | - | - | - | - | - | - | |
| | 定点当り | 0.33 | 0.17 | 0.17 | - | - | - | - | - | - | - | - | - | - | - | - | - | - | - | - | - | - | |