

鹿児島県感染症情報

2014年 第18週報 (4月28日~5月4日)

発行：鹿児島県環境保健センター

※感染症のホームページアドレス <http://www.pref.kagoshima.jp/kenko-fukushi/kenko-iryu/kansen/index.html>

今週の咽頭結膜熱の報告数は、4週連続で増加しました。保健所別では、始良(4.71)、鹿屋(2.80)、鹿児島市(2.31)の順に多い報告数です。予防方法としては、手洗いとうがいが重要です。

★ 咽頭結膜熱の発生動向とその予防対策

今週の咽頭結膜熱の報告数は、前週(84人)より23人多い107人(定点当たり報告数1.95人)で、前週の報告数を上回った保健所は、始良(4.71)、出水(2.67)、鹿児島市(2.31)、川薩(2.00)、伊集院(1.50)、志布志(0.67)でした。年齢別では、1歳(43人)が全体の約4割を占め、以下3歳(18人)、6~11ヶ月(14人)の順に多い報告数です。図1には、平成22~26年における年次・週別の定点当たり報告数の推移、図2には、平成26年第16~18週における年齢区分別報告状況を示してあります。予防方法としては、流水による手洗いとうがいの励行が基本となります。また、タオル・コップ・洗面器・食器等の共用は避けるようにしてください。



図1 平成22~26年における年次・週別の定点当たり報告数の推移



図2 平成26年第16~18週における年齢区分別報告状況

今週のロタウイルスによる感染性胃腸炎の報告数は、前週(16人)より8人少ない8人(定点当たり報告数0.67)と減少しました。保健所別では、名瀬(6.00)、大口(2.00)で、年齢別では、1~4歳が全体の5割を占めています。

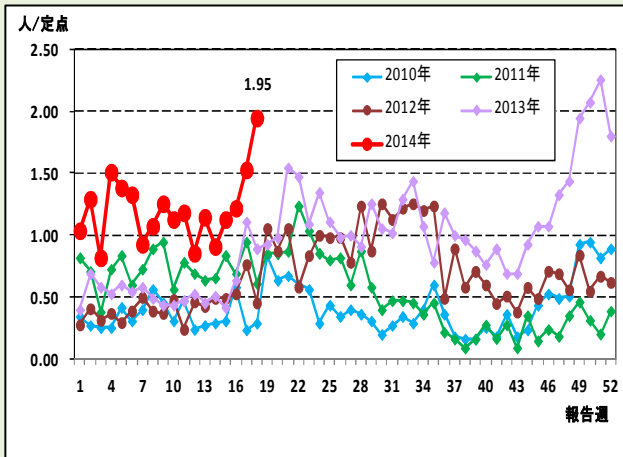
ロタウイルスによる感染性胃腸炎は、汚染された水や食物を介して、あるいは汚染された物の表面(ドアノブ・手すり等)を触った手から口に入り感染します。トイレ後、食事前、調理前、オムツ交換後の手洗いを徹底してください。

☆一~五類感染症(全数報告疾患)の発生状況

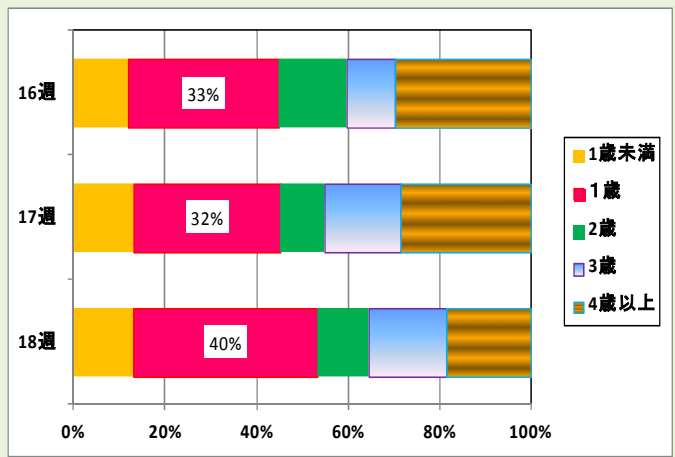
| | |
|---------|--|
| 一類感染症 | 発生報告なし |
| 二類感染症 | 結核4例(肺結核2例, 結核性胸膜炎1例, 腸結核1例) |
| 三~四類感染症 | 発生報告なし |
| 五類感染症 | 発生報告なし 追加後天性免疫不全症候群(14週, 1例), 梅毒(17週, 1例) |

☆定点報告疾患の発生状況

- ・今週の定点医療機関は、インフルエンザ定点 **93**、小児科定点 **55** です。
- ・第18週の定点把握対象疾患の総報告数は1036人で、前週(1387人)より351人少なかった(詳細については後述)。
- ・**流行発生警報**の基準値(開始基準値及び終息基準値)以上の保健所

【感染性胃腸炎(開始20, 終息12)】: 加世田(12.33), 【咽頭結膜熱(開始3, 終息1)】: 始良(4.71), 鹿屋(2.80)

【水痘(開始7, 終息4)】: 川薩(4.50),

- ・**流行発生注意報**の基準値以上の保健所

【水痘(基準値4)】: 大口(6.50)

※ (数値)は定点当たり報告数
※ アンダーラインは今週基準値以上の保健所

☆獣医師が届出を行う感染症の発生状況

追加細菌性赤痢のサル(第17週, 1例)

☆定点報告疾患（定点当たり報告数の上位3疾患の発生状況）

(1) 感染性胃腸炎

第18週の感染性胃腸炎の報告数は343人で、前週より186人少なく、定点当たりの報告数は6.24であった。

年齢別では、2歳(45人)、1歳(37人)、3歳(36人)の順に多かった。

保健所別の定点当たり報告数は、加世田保健所(12.33)、始良保健所(11.57)、西之表保健所(11.00)の順に多い。

加世田保健所が15週連続で流行発生警報域である。

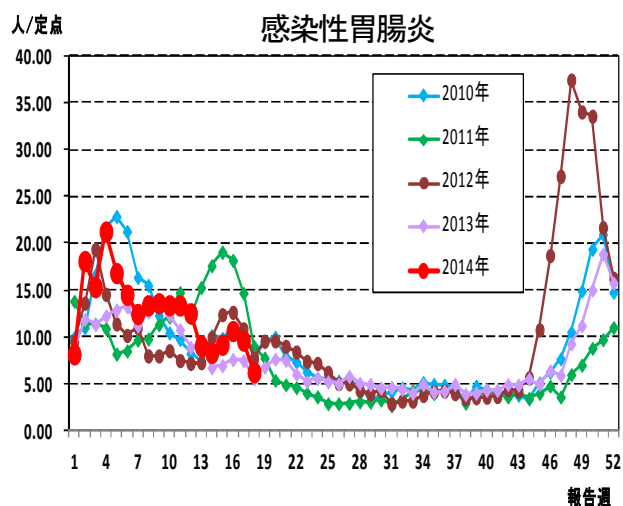

(2) インフルエンザ

第18週のインフルエンザの報告数は259人で、前週より141人少なく、定点当たりの報告数は2.78であった。

年齢別では、10～14歳(62人)、8歳(21人)、9歳(20人)の順に多かった。

保健所別の定点当たり報告数は、指宿保健所(6.67)、徳之島保健所(5.60)、屋久島保健所(4.00)の順に多い。

流行発生警報域及び流行発生注意報域の保健所は、3週連続でない。

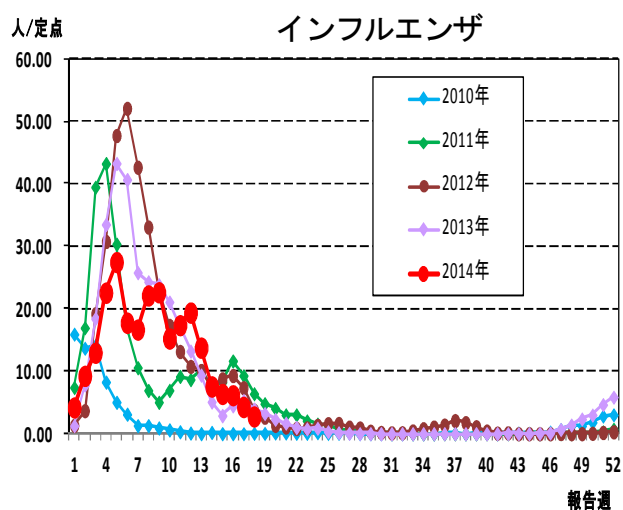

(3) A群溶血性レンサ球菌咽頭炎

第18週のA群溶血性レンサ球菌咽頭炎の報告数は131人で、前週より21人少なく、定点当たりの報告数は2.38であった。

年齢別では、3歳、4歳(それぞれ20人)、5歳(16人)の順に多かった。

保健所別の定点当たり報告数は、川薩保健所(6.00)、鹿児島市保健所(5.77)、始良保健所(2.00)の順に多い。

流行発生警報域の保健所は、平成26年第13週(3/24～3/30)以降ない。

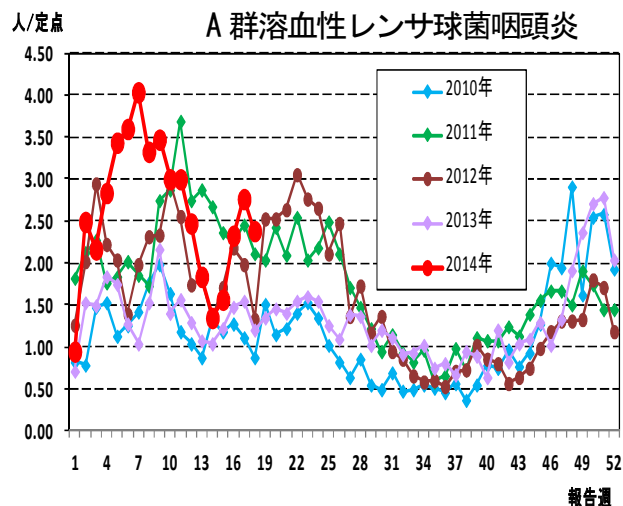

☆上位3疾患の5週間前からの定点あたり報告数及び保健所別動向

(1) 感染性胃腸炎

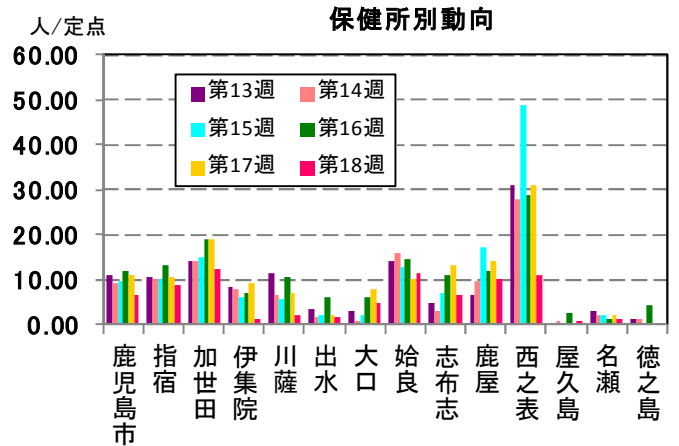
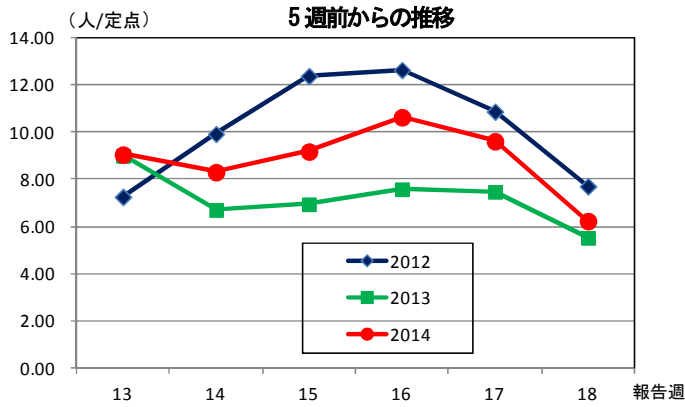

(2) インフルエンザ

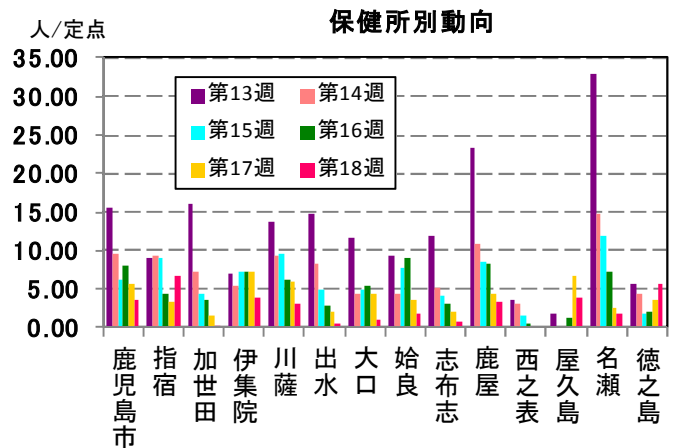
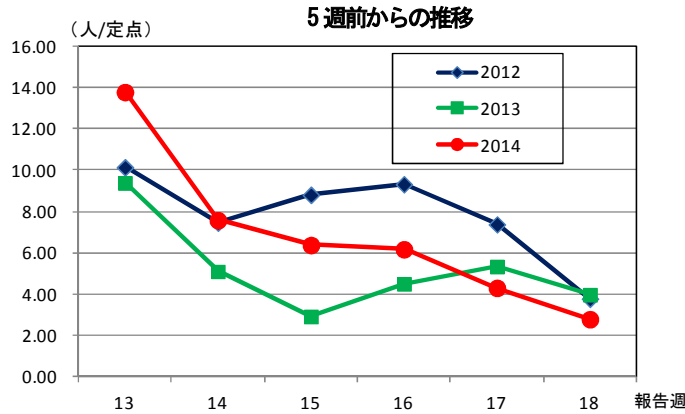

(3) A群溶血性レンサ球菌咽頭炎

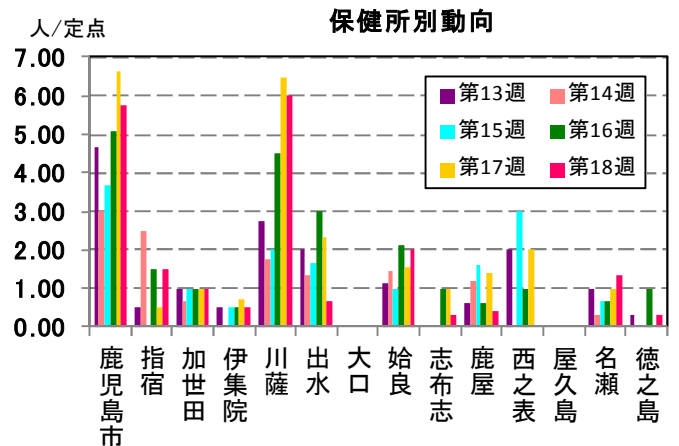
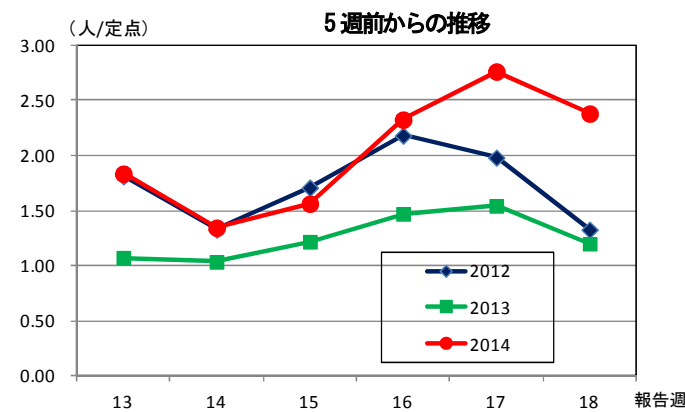

☆注目される感染症の発生状況

★水痘の発生状況 (鹿児島県)

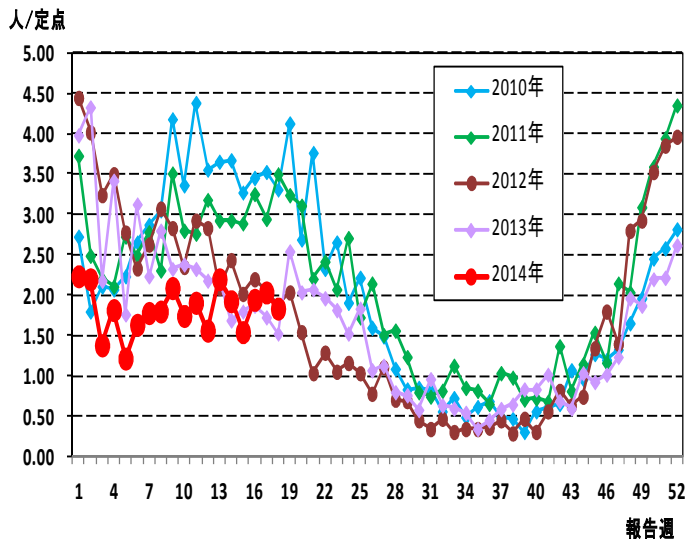

★流行性角結膜炎の発生状況 (鹿児島県)

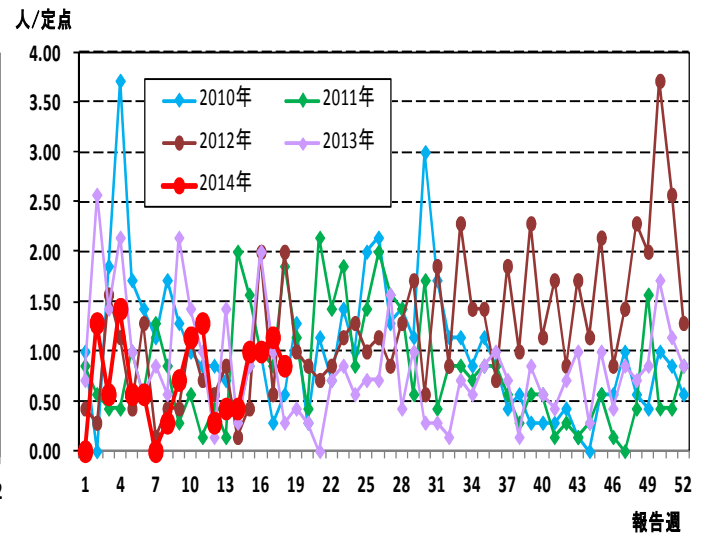

☆定点報告疾患の発生状況

| 2014年 | (報告週) | 第18週 | | |
|-------------------------|------------------|-------|------|------------------|
| 定点種別 | 定点報告疾患 | 報告数 | 定点当り | 累積報告数 (2014年) |
| インフルエンザ定点 (内科・小児科定点) | インフルエンザ | 259 | 2.78 | 23,142 |
| 小児科定点 | ○ 咽頭結膜熱 | 107 | 1.95 | 1,191 |
| | A群溶血性レンサ球菌咽頭炎 | 131 | 2.38 | 2,585 |
| | 感染性胃腸炎 | 343 | 6.24 | 12,425 |
| | 水痘 | 101 | 1.84 | 1,808 |
| | 手足口病 | 15 | 0.27 | 283 |
| | 伝染性紅斑 | - | - | 37 |
| | ○ 突発性発しん | 41 | 0.75 | 449 |
| | 百日咳 | 2 | 0.04 | 12 |
| | ヘルパンギーナ | 3 | 0.05 | 28 |
| | 流行性耳下腺炎 | 10 | 0.18 | 185 |
| | RSウイルス感染症 | 7 | 0.13 | 725 |
| 眼科定点 | 急性出血性結膜炎 | - | - | 1 |
| | 流行性角結膜炎 | 6 | 0.86 | 91 |
| 基幹定点 | 細菌性髄膜炎(真菌性を含む) | - | - | 1 |
| | ○ 無菌性髄膜炎 | 2 | 0.17 | 4 |
| | ○ マイコプラズマ肺炎 | 1 | 0.08 | 3 |
| | クラミジア肺炎(オウム病は除く) | - | - | - |
| | 感染性胃腸炎(ロタウイルス) | 8 | 0.67 | 90 |
| 報告数合計 | | 1,036 | 0 | 43,060 |

○印は前週比増

☆5週間前からの疾患別報告数・定点当たり報告数

| | | 5週前 (2014年13週) | 4週前 (2014年14週) | 3週前 (2014年15週) | 2週前 (2014年16週) | 1週前 (2014年17週) | 今週 (2014年18週) |
|------------------|------|-------------------|-------------------|-------------------|-------------------|-------------------|------------------|
| インフルエンザ | 報告数 | 1,282 | 705 | 593 | 574 | 400 | 259 |
| | 定点当り | 13.78 | 7.58 | 6.38 | 6.17 | 4.30 | 2.78 |
| RSウイルス感染症 | 報告数 | 31 | 16 | 25 | 23 | 7 | 7 |
| | 定点当り | 0.56 | 0.29 | 0.45 | 0.42 | 0.13 | 0.13 |
| 咽頭結膜熱 | 報告数 | 63 | 50 | 62 | 67 | 84 | 107 |
| | 定点当り | 1.15 | 0.91 | 1.13 | 1.22 | 1.53 | 1.95 |
| A群溶血性レンサ球菌咽頭炎 | 報告数 | 101 | 74 | 86 | 128 | 152 | 131 |
| | 定点当り | 1.84 | 1.35 | 1.56 | 2.33 | 2.76 | 2.38 |
| 感染性胃腸炎 | 報告数 | 498 | 457 | 505 | 585 | 529 | 343 |
| | 定点当り | 9.05 | 8.31 | 9.18 | 10.64 | 9.62 | 6.24 |
| 水痘 | 報告数 | 121 | 106 | 85 | 107 | 112 | 101 |
| | 定点当り | 2.20 | 1.93 | 1.55 | 1.95 | 2.04 | 1.84 |
| 手足口病 | 報告数 | 6 | 4 | 11 | 10 | 18 | 15 |
| | 定点当り | 0.11 | 0.07 | 0.20 | 0.18 | 0.33 | 0.27 |
| 伝染性紅斑 | 報告数 | 5 | 1 | 5 | 2 | 2 | - |
| | 定点当り | 0.09 | 0.02 | 0.09 | 0.04 | 0.04 | - |
| 突発性発しん | 報告数 | 25 | 25 | 29 | 30 | 35 | 41 |
| | 定点当り | 0.45 | 0.45 | 0.53 | 0.55 | 0.64 | 0.75 |
| 百日咳 | 報告数 | - | - | - | - | 5 | 2 |
| | 定点当り | - | - | - | - | 0.09 | 0.04 |
| ヘルパンギーナ | 報告数 | 1 | 1 | 4 | 1 | 4 | 3 |
| | 定点当り | 0.02 | 0.02 | 0.07 | 0.02 | 0.07 | 0.05 |
| 流行性耳下腺炎 | 報告数 | 13 | 13 | 12 | 14 | 15 | 10 |
| | 定点当り | 0.24 | 0.24 | 0.22 | 0.25 | 0.27 | 0.18 |
| 急性出血性結膜炎 | 報告数 | - | - | - | 1 | - | - |
| | 定点当り | - | - | - | 0.14 | - | - |
| 流行性角結膜炎 | 報告数 | 3 | 3 | 7 | 7 | 8 | 6 |
| | 定点当り | 0.43 | 0.43 | 1.00 | 1.00 | 1.14 | 0.86 |
| 細菌性髄膜炎(真菌性を含む) | 報告数 | - | - | - | - | - | - |
| | 定点当り | - | - | - | - | - | - |
| 無菌性髄膜炎 | 報告数 | - | - | - | - | - | 2 |
| | 定点当り | - | - | - | - | - | 0.17 |
| マイコプラズマ肺炎 | 報告数 | - | - | - | - | - | 1 |
| | 定点当り | - | - | - | - | - | 0.08 |
| クラミジア肺炎(オウム病は除く) | 報告数 | - | - | - | - | - | - |
| | 定点当り | - | - | - | - | - | - |
| 感染性胃腸炎(ロタウイルス) | 報告数 | 6 | - | 11 | 15 | 16 | 8 |
| | 定点当り | 0.50 | - | 0.92 | 1.25 | 1.33 | 0.67 |

疾病別保健所別患者報告数及び定点当たり報告数(男女合計)

2014年18週(04月28日～05月04日)

| | インフルエンザ | | RSウイルス感染症 | | 咽頭結膜熱 | | A群溶血性レンサ球菌咽頭炎 | | 感染性胃腸炎 | | 水痘 | | 手足口病 | | 伝染性紅斑 | | 突発性発しん | | 百日咳 | |
|------|---------|------|-----------|------|-------|------|---------------|------|--------|-------|-----|------|------|------|-------|------|--------|------|-----|------|
| | 報告数 | 定点当り | 報告数 | 定点当り | 報告数 | 定点当り | 報告数 | 定点当り | 報告数 | 定点当り | 報告数 | 定点当り | 報告数 | 定点当り | 報告数 | 定点当り | 報告数 | 定点当り | 報告数 | 定点当り |
| 総数 | 259 | 2.78 | 7 | 0.13 | 107 | 1.95 | 131 | 2.38 | 343 | 6.24 | 101 | 1.84 | 15 | 0.27 | 0 | 0.00 | 41 | 0.75 | 2 | 0.04 |
| 鹿児島市 | 86 | 3.74 | - | - | 30 | 2.31 | 75 | 5.77 | 89 | 6.85 | 20 | 1.54 | 5 | 0.38 | - | - | 14 | 1.08 | - | - |
| 指宿 | 20 | 6.67 | - | - | 2 | 1.00 | 3 | 1.50 | 18 | 9.00 | 1 | 0.50 | - | - | - | - | 2 | 1.00 | - | - |
| 加世田 | 1 | 0.17 | 3 | 1.00 | 2 | 0.67 | 3 | 1.00 | 37 | 12.33 | 2 | 0.67 | - | - | - | - | 3 | 1.00 | - | - |
| 伊集院 | 23 | 3.83 | - | - | 6 | 1.50 | 2 | 0.50 | 6 | 1.50 | 1 | 0.25 | - | - | - | - | 2 | 0.50 | - | - |
| 川薩 | 21 | 3.00 | - | - | 8 | 2.00 | 24 | 6.00 | 9 | 2.25 | 18 | 4.50 | - | - | - | - | 2 | 0.50 | - | - |
| 出水 | 3 | 0.60 | - | - | 8 | 2.67 | 2 | 0.67 | 5 | 1.67 | 1 | 0.33 | 7 | 2.33 | - | - | 2 | 0.67 | - | - |
| 大口 | 3 | 1.00 | - | - | - | - | - | - | 10 | 5.00 | 13 | 6.50 | 1 | 0.50 | - | - | - | - | - | - |
| 始良 | 19 | 1.73 | 4 | 0.57 | 33 | 4.71 | 14 | 2.00 | 81 | 11.57 | 15 | 2.14 | 1 | 0.14 | - | - | 11 | 1.57 | 1 | 0.14 |
| 志布志 | 4 | 0.80 | - | - | 2 | 0.67 | 1 | 0.33 | 20 | 6.67 | 3 | 1.00 | - | - | - | - | - | - | - | - |
| 鹿屋 | 26 | 3.25 | - | - | 14 | 2.80 | 2 | 0.40 | 50 | 10.00 | 18 | 3.60 | 1 | 0.20 | - | - | 4 | 0.80 | 1 | 0.20 |
| 西之表 | - | - | - | - | 2 | 2.00 | - | - | 11 | 11.00 | - | - | - | - | - | - | 1 | 1.00 | - | - |
| 屋久島 | 16 | 4.00 | - | - | - | - | - | - | 2 | 1.00 | - | - | - | - | - | - | - | - | - | - |
| 名瀬 | 9 | 1.80 | - | - | - | - | 4 | 1.33 | 4 | 1.33 | 9 | 3.00 | - | - | - | - | - | - | - | - |
| 徳之島 | 28 | 5.60 | - | - | - | - | 1 | 0.33 | 1 | 0.33 | - | - | - | - | - | - | - | - | - | - |

| | ヘルパンギーナ | | 流行性耳下腺炎 | | 急性出血性結膜炎 | | 流行性角結膜炎 | | 細菌性髄膜炎(真菌性を含む) | | 無菌性髄膜炎 | | マイコプラズマ肺炎 | | クラミジア肺炎(オウム病は除く) | | 感染性胃腸炎(ロタウイルス) | |
|------|---------|------|---------|------|----------|------|---------|------|----------------|------|--------|------|-----------|------|------------------|------|----------------|------|
| | 報告数 | 定点当り | 報告数 | 定点当り | 報告数 | 定点当り | 報告数 | 定点当り | 報告数 | 定点当り | 報告数 | 定点当り | 報告数 | 定点当り | 報告数 | 定点当り | 報告数 | 定点当り |
| 総数 | 3 | 0.05 | 10 | 0.18 | 0 | 0.00 | 6 | 0.86 | 0 | 0.00 | 2 | 0.17 | 1 | 0.08 | 0 | 0.00 | 8 | 0.67 |
| 鹿児島市 | 1 | 0.08 | 4 | 0.31 | - | - | 3 | 0.75 | - | - | - | - | - | - | - | - | - | - |
| 指宿 | 1 | 0.50 | 1 | 0.50 | ... | ... | ... | ... | - | - | - | - | - | - | - | - | - | - |
| 加世田 | - | - | - | - | ... | ... | ... | ... | - | - | - | - | - | - | - | - | - | - |
| 伊集院 | - | - | - | - | ... | ... | ... | ... | - | - | - | - | - | - | - | - | - | - |
| 川薩 | - | - | - | - | - | - | 1 | 1.00 | - | - | - | - | - | - | - | - | - | - |
| 出水 | - | - | - | - | ... | ... | ... | ... | - | - | 1 | 1.00 | - | - | - | - | - | - |
| 大口 | - | - | - | - | ... | ... | ... | ... | - | - | - | - | - | - | - | - | 2 | 2.00 |
| 始良 | - | - | 1 | 0.14 | - | - | 2 | 2.00 | - | - | 1 | 1.00 | - | - | - | - | - | - |
| 志布志 | - | - | - | - | ... | ... | ... | ... | - | - | - | - | - | - | - | - | - | - |
| 鹿屋 | 1 | 0.20 | 4 | 0.80 | - | - | - | - | - | - | - | - | - | - | - | - | - | - |
| 西之表 | - | - | - | - | ... | ... | ... | ... | - | - | - | - | - | - | - | - | - | - |
| 屋久島 | - | - | - | - | ... | ... | ... | ... | ... | ... | ... | ... | ... | ... | ... | ... | ... | ... |
| 名瀬 | - | - | - | - | ... | ... | ... | ... | - | - | - | - | 1 | 1.00 | - | - | 6 | 6.00 |
| 徳之島 | - | - | - | - | ... | ... | ... | ... | ... | ... | ... | ... | ... | ... | ... | ... | ... | ... |

年齢階級別疾病別患者報告数及び定点当たり報告数（男女合計）

2014年18週(04月28日～05月04日)

| (インフルエンザ定点報告疾病) | | 合計 | ～5ヶ月 | ～11ヶ月 | 1歳 | 2 | 3 | 4 | 5 | 6 | 7 | 8 | 9 | 10～14 | 15～19 | 20～29 | 30～39 | 40～49 | 50～59 | 60～69 | 70～79 | 80歳～ |
|------------------|------|------|------|-------|------|-------|-------|-------|-------|-------|-------|-------|-------|-------|-------|-------|-------|-------|-------|-------|-------|------|
| インフルエンザ | 報告数 | 259 | - | 2 | 8 | 6 | 13 | 17 | 15 | 15 | 19 | 21 | 20 | 62 | 17 | 5 | 18 | 10 | 4 | 2 | 3 | 2 |
| | 定点当り | 2.78 | - | 0.02 | 0.09 | 0.06 | 0.14 | 0.18 | 0.16 | 0.16 | 0.20 | 0.23 | 0.22 | 0.67 | 0.18 | 0.05 | 0.19 | 0.11 | 0.04 | 0.02 | 0.03 | 0.02 |
| (小児科定点報告疾病) | | 合計 | ～5ヶ月 | ～11ヶ月 | 1歳 | 2 | 3 | 4 | 5 | 6 | 7 | 8 | 9 | 10～14 | 15～19 | 20歳～ | | | | | | |
| RSウイルス感染症 | 報告数 | 7 | - | 3 | 3 | 1 | - | - | - | - | - | - | - | - | - | - | - | - | - | - | - | - |
| | 定点当り | 0.13 | - | 0.05 | 0.05 | 0.02 | - | - | - | - | - | - | - | - | - | - | - | - | - | - | - | - |
| 咽頭結膜熱 | 報告数 | 107 | - | 14 | 43 | 12 | 18 | 9 | 4 | 3 | 3 | - | 1 | - | - | - | - | - | - | - | - | - |
| | 定点当り | 1.95 | - | 0.25 | 0.78 | 0.22 | 0.33 | 0.16 | 0.07 | 0.05 | 0.05 | - | 0.02 | - | - | - | - | - | - | - | - | - |
| A群溶血性レンサ球菌咽頭炎 | 報告数 | 131 | - | 2 | 10 | 15 | 20 | 20 | 16 | 13 | 8 | 11 | 7 | 8 | - | 1 | - | - | - | - | - | - |
| | 定点当り | 2.38 | - | 0.04 | 0.18 | 0.27 | 0.36 | 0.36 | 0.29 | 0.24 | 0.15 | 0.20 | 0.13 | 0.15 | - | 0.02 | - | - | - | - | - | - |
| 感染性胃腸炎 | 報告数 | 343 | 4 | 20 | 37 | 45 | 36 | 35 | 20 | 23 | 22 | 14 | 15 | 32 | 9 | 31 | - | - | - | - | - | - |
| | 定点当り | 6.24 | 0.07 | 0.36 | 0.67 | 0.82 | 0.65 | 0.64 | 0.36 | 0.42 | 0.40 | 0.25 | 0.27 | 0.58 | 0.16 | 0.56 | - | - | - | - | - | - |
| 水痘 | 報告数 | 101 | 2 | 8 | 19 | 14 | 22 | 12 | 13 | 4 | 1 | - | 4 | 2 | - | - | - | - | - | - | - | - |
| | 定点当り | 1.84 | 0.04 | 0.15 | 0.35 | 0.25 | 0.40 | 0.22 | 0.24 | 0.07 | 0.02 | - | 0.07 | 0.04 | - | - | - | - | - | - | - | - |
| 手足口病 | 報告数 | 15 | - | 2 | 6 | 2 | 1 | 3 | 1 | - | - | - | - | - | - | - | - | - | - | - | - | - |
| | 定点当り | 0.27 | - | 0.04 | 0.11 | 0.04 | 0.02 | 0.05 | 0.02 | - | - | - | - | - | - | - | - | - | - | - | - | - |
| 伝染性紅斑 | 報告数 | - | - | - | - | - | - | - | - | - | - | - | - | - | - | - | - | - | - | - | - | - |
| | 定点当り | - | - | - | - | - | - | - | - | - | - | - | - | - | - | - | - | - | - | - | - | - |
| 突発性発疹 | 報告数 | 41 | 1 | 23 | 15 | 1 | 1 | - | - | - | - | - | - | - | - | - | - | - | - | - | - | - |
| | 定点当り | 0.75 | 0.02 | 0.42 | 0.27 | 0.02 | 0.02 | - | - | - | - | - | - | - | - | - | - | - | - | - | - | - |
| 百日咳 | 報告数 | 2 | - | - | 1 | - | - | - | - | - | - | - | 1 | - | - | - | - | - | - | - | - | - |
| | 定点当り | 0.04 | - | - | 0.02 | - | - | - | - | - | - | - | 0.02 | - | - | - | - | - | - | - | - | - |
| ヘルパンギーナ | 報告数 | 3 | - | 1 | 1 | - | 1 | - | - | - | - | - | - | - | - | - | - | - | - | - | - | - |
| | 定点当り | 0.05 | - | 0.02 | 0.02 | - | 0.02 | - | - | - | - | - | - | - | - | - | - | - | - | - | - | - |
| 流行性耳下腺炎 | 報告数 | 10 | - | - | - | 1 | 1 | 3 | 2 | - | 1 | - | - | 2 | - | - | - | - | - | - | - | - |
| | 定点当り | 0.18 | - | - | - | 0.02 | 0.02 | 0.05 | 0.04 | - | 0.02 | - | - | 0.04 | - | - | - | - | - | - | - | - |
| (眼科定点報告疾病) | | 合計 | ～5ヶ月 | ～11ヶ月 | 1歳 | 2 | 3 | 4 | 5 | 6 | 7 | 8 | 9 | 10～14 | 15～19 | 20～29 | 30～39 | 40～49 | 50～59 | 60～69 | 70歳～ | |
| 急性出血性結膜炎 | 報告数 | - | - | - | - | - | - | - | - | - | - | - | - | - | - | - | - | - | - | - | - | - |
| | 定点当り | - | - | - | - | - | - | - | - | - | - | - | - | - | - | - | - | - | - | - | - | - |
| 流行性角結膜炎 | 報告数 | 6 | - | - | - | - | - | - | - | - | - | - | 1 | - | 1 | 1 | 2 | - | - | 1 | - | - |
| | 定点当り | 0.86 | - | - | - | - | - | - | - | - | - | - | 0.14 | - | 0.14 | 0.14 | 0.29 | - | - | 0.14 | - | - |
| (基幹定点報告疾病) | | 合計 | 0歳 | 1～4 | 5～9 | 10～14 | 15～19 | 20～24 | 25～29 | 30～34 | 35～39 | 40～44 | 45～49 | 50～54 | 55～59 | 60～64 | 65～69 | 70歳～ | | | | |
| 細菌性髄膜炎(真菌性を含む) | 報告数 | - | - | - | - | - | - | - | - | - | - | - | - | - | - | - | - | - | - | - | - | - |
| | 定点当り | - | - | - | - | - | - | - | - | - | - | - | - | - | - | - | - | - | - | - | - | - |
| 無菌性髄膜炎 | 報告数 | 2 | - | - | - | 1 | - | - | - | - | - | - | - | 1 | - | - | - | - | - | - | - | - |
| | 定点当り | 0.17 | - | - | - | 0.08 | - | - | - | - | - | - | - | 0.08 | - | - | - | - | - | - | - | - |
| マイコプラズマ肺炎 | 報告数 | 1 | - | - | - | - | - | - | - | - | - | - | - | - | - | - | - | 1 | - | - | - | - |
| | 定点当り | 0.08 | - | - | - | - | - | - | - | - | - | - | - | - | - | - | - | 0.08 | - | - | - | - |
| クラミジア肺炎(オウム病は除く) | 報告数 | - | - | - | - | - | - | - | - | - | - | - | - | - | - | - | - | - | - | - | - | - |
| | 定点当り | - | - | - | - | - | - | - | - | - | - | - | - | - | - | - | - | - | - | - | - | - |
| 感染性胃腸炎(ロタウイルス) | 報告数 | 8 | - | 4 | 1 | - | - | 1 | - | - | 1 | - | - | - | - | - | - | 1 | - | - | - | - |
| | 定点当り | 0.67 | - | 0.33 | 0.08 | - | - | 0.08 | - | - | 0.08 | - | - | - | - | - | - | 0.08 | - | - | - | - |