

鹿児島県感染症情報

2013年 第29週報 (7月15日~7月21日)

発行：鹿児島県環境保健センター

《感染症のホームページアドレス <http://www.pref.kagoshima.jp/kenko-fukushi/kenko-iryo/kansen/index.html>》

今週の手足口病の報告数は、10週連続で増加しました。予防方法としては、帰宅後・食事の前・トイレの後等の手洗いの励行とうがいを行うことが大切です。

★ 手足口病の発生動向とその予防対策

今週の手足口病の報告数は、前週(448人)より1人多い449人(定点当たり報告数8.16)と、横ばいでした。右図には、直近5週(第25~29週)における手足口病の保健所別定点当たり累積報告数を示しています。定点当たり累積報告数の上位5保健所は、川薩(54.25)、鹿児島市(51.77)、徳之島(46.33)、加世田(42.66)、指宿(30.50)でした。

手足口病は、通常、数日で軽快しますが、頭痛、吐き気、高熱等が続く場合は、医療機関を受診してください。



図 第25~29週における手足口病の保健所別定点当たり累積報告数

腸管出血性大腸菌感染症の届出が増加しています。生肉を料理する時は、中心部まで十分加熱することや焼く前の生肉は、専用のトング・箸・皿を使用し、焼き上がった肉や野菜等と触れないよう注意してください。

★ 腸管出血性大腸菌感染症の発生動向とその予防対策

平成25年における本県の腸管出血性大腸菌感染症届出状況は、今週の6例を含めて38例(患者23例、無症状病原体保有者15例)となり、9週連続で届出がありました。感染地域(推定)別では、鹿屋市(9例)、鹿児島市(5例)、薩摩川内市、霧島市、大島郡、感染地域不明(それぞれ4例)の順に多い届出となっています。今シーズンは、散发事例による届出が多い状況ですが、集団発生事例につながることを念頭に、感染防止を徹底してください。生肉を料理する時は、中心部まで十分に火が通り、中心部の色が変わったことを確認してください。また、生肉の触れたところには、菌が付く可能性があります。焼く前の生肉には、専用のトング・箸、皿を使用してください。

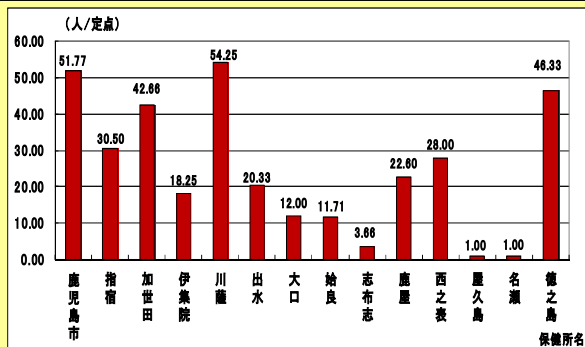
平成25年における本県の風しん届出状況は、今週の4例を含めて375例(男性297例、女性78例)となり、5週連続で減少しました。夏休暇を利用し、人の往来する機会が多くなることから、今後とも予防対策に努めてください。

今週は、デング熱の届出があり、平成25年の届出は、2例となりました。平成25年における全国の累積数は、102例で全てが輸入感染事例です。海外では、特に蚊に刺されないよう、長袖・長ズボンを着用することが重要です。

☆ 一~五類感染症(全数報告疾患)の発生状況

| | |
|-------|--|
| 一類感染症 | 発生報告なし |
| 二類感染症 | 結核6例(肺結核2例、無症状病原体保有者2例、結核性リンパ節炎2例) |
| 三類感染症 | 腸管出血性大腸菌感染症6例【血清型/毒素型：O26VT1(1例)、O157VT2(3例)、型不明VT1(2例)】 |
| 四類感染症 | デング熱1例 |
| 五類感染症 | クロイツフェルト・ヤコブ病1例、侵襲性肺炎球菌感染症1例、風しん4例 |

☆ 定点報告疾患の発生状況

・今週の定点医療機関は、インフルエンザ定点93、小児科定点55です。

・第29週の定点把握対象疾患の総報告数は1115人で、前週(1202人)より87人少なかった(詳細については後述)。

・流行発生警報の基準値(開始基準値及び終息基準値)以上の保健所

【手足口病(開始5.0、終息2.0)】: 徳之島(15.67)、指宿(14.50)、鹿児島市(14.08)、西之表(11.00)、出水(8.67)、川薩(8.50)、始良(6.57)、鹿屋(5.60)、加世田(5.33)、伊集院(5.25)、【ヘルパンギーナ(開始6.0、終息2.0)】: 指宿(6.50)、加世田(5.33)、始良(3.00)

【咽頭結膜熱(開始3.0、終息1.0)】: 鹿児島市(3.54)

・流行発生注意報の基準値以上の保健所

今週は、流行発生注意報域の保健所はなかった。

※ (数値) は定点当たり報告数

※ アンダーラインは今週基準値以上の保健所

☆定点報告疾患（定点当たり報告数の上位3疾患の発生状況）

(1) 手足口病

第29週の手足口病の報告数は449人で、前週より1人多く、定点当たりの報告数は8.16であった。

年齢別では、1歳(173人)、2歳(84人)、6～11ヶ月(77人)の順に多かった。

保健所別の定点当たり報告数は、徳之島保健所(15.67)、指宿保健所(14.50)、鹿児島市保健所(14.08)の順に多い。

川薩保健所(8.50)が8週連続、鹿児島市保健所が5週連続、加世田保健所(5.33)が4週連続、徳之島保健所、指宿保健所、鹿屋保健所(5.60)、伊集院保健所(5.25)が3週連続、西之表保健所(11.00)が2週連続、出水保健所(8.67)、始良保健所(6.57)が今週から流行発生警報域である。

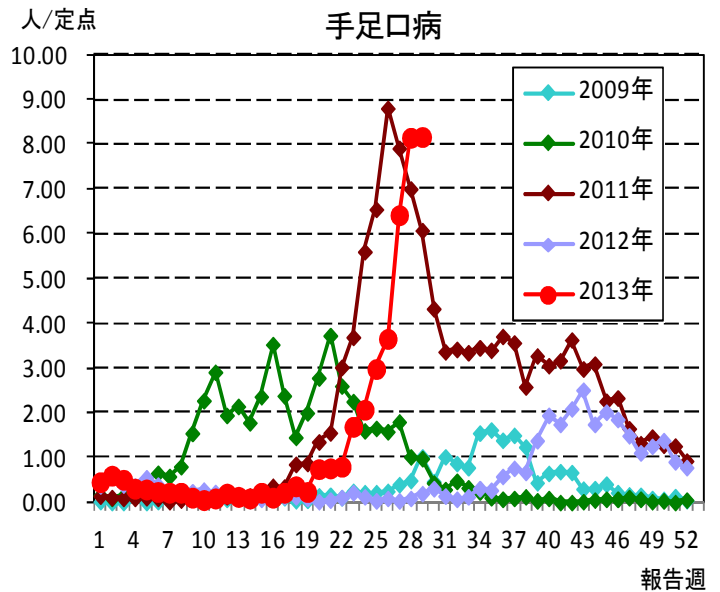

(2) 感染性胃腸炎

第29週の感染性胃腸炎の報告数は271人で、前週より7人少なく、定点当たりの報告数は4.93であった。

年齢別では、1歳(40人)、10～14歳(32人)、3歳(28人)の順に多かった。

保健所別の定点当たり報告数は、加世田保健所(10.00)、鹿屋保健所(9.40)、始良保健所(7.71)の順に多い。

流行発生警報域の保健所は、12週連続でなかった。

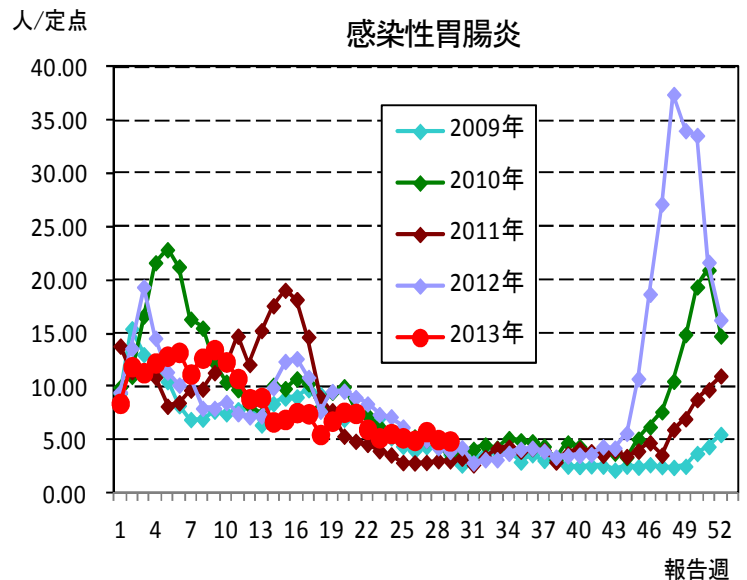

(3) ヘルパンギーナ

第29週のヘルパンギーナの報告数は150人で、前週より68人少なく、定点当たりの報告数は2.73であった。

年齢別では、1歳(44人)、2歳(25人)、6～11ヶ月、3歳(それぞれ23人)の順に多かった。

保健所別の定点当たり報告数は、指宿保健所(6.50)、加世田保健所(5.33)、出水保健所(4.33)の順に多い。

加世田保健所が3週連続、始良保健所(6.57)が2週連続、指宿保健所が今週から流行発生警報域である。

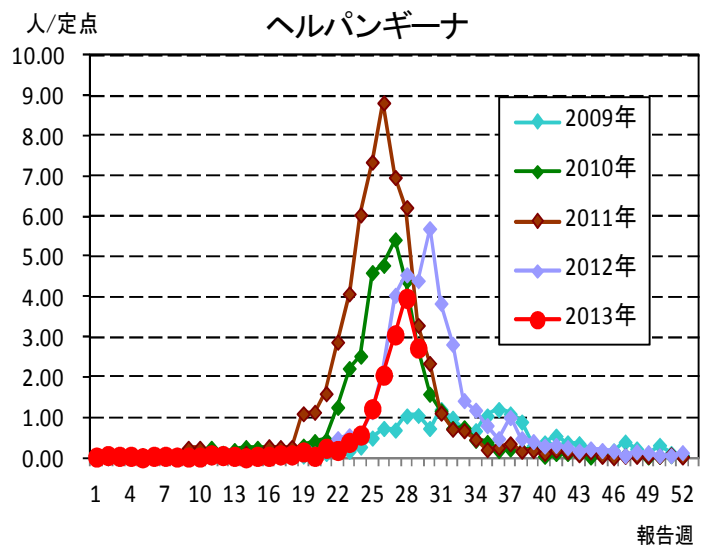

☆上位3疾患の5週間前からの定点あたり報告数及び保健所別動向

(1) 手足口病 (流行発生警報は開始基準値 5.0 以上)

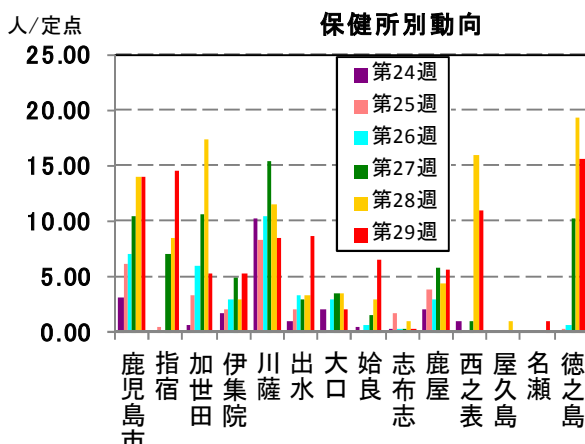
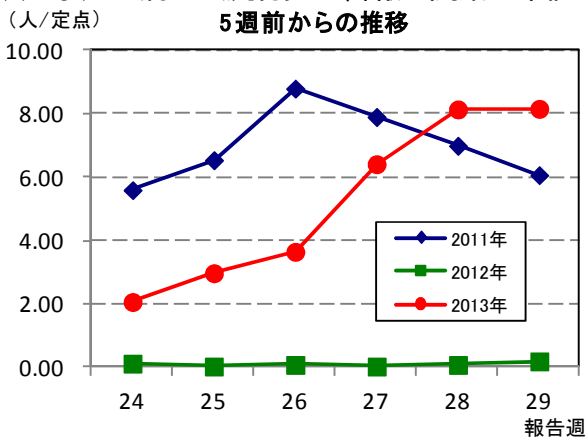

(2) 感染性胃腸炎 (流行発生警報は開始基準値 20.0 以上)

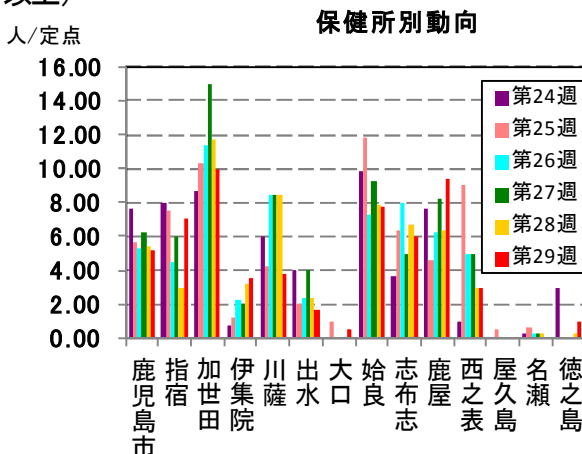
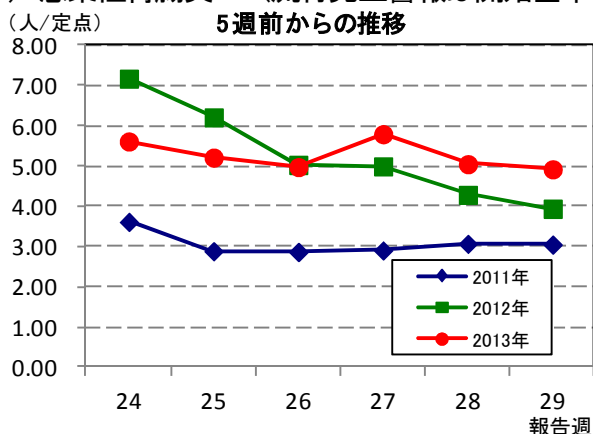

(3) ヘルパンギーナ (流行発生警報は開始基準値 6.0 以上)

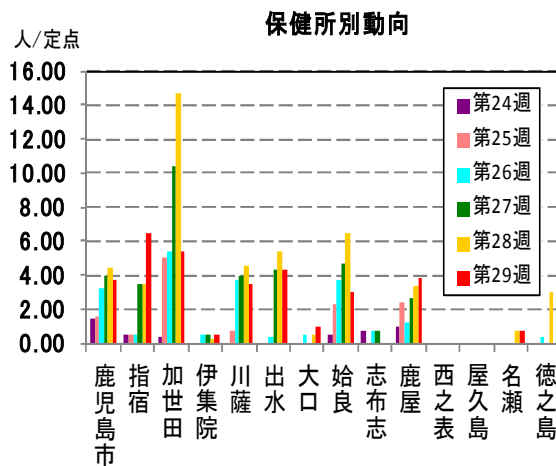
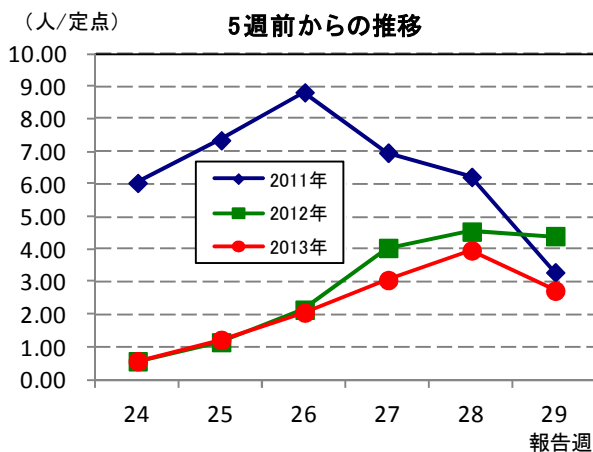

☆注目される感染症の発生状況

★咽頭結膜熱の発生状況 (鹿児島県)

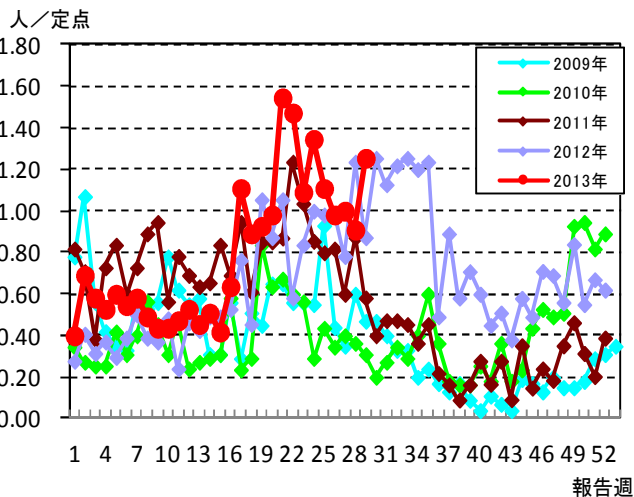

★流行性角結膜炎の発生状況 (鹿児島県)

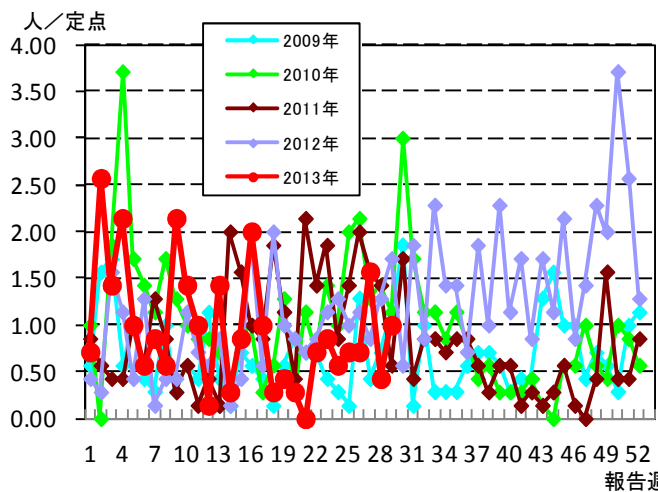

☆定点報告疾患の発生状況

| | | |
|-------|-------|------|
| 2013年 | (報告週) | 第29週 |
|-------|-------|------|

| 定点種別 | 定点報告疾患 | 報告数 | 定点当り | 累積報告数 (2013年) |
|-------------------------|---------------|-------|------|------------------|
| インフルエンザ定点 (内科・小児科定点) | インフルエンザ | 2 | 0.02 | 29,062 |
| 小児科定点 | ○ RSウイルス感染症 | 25 | 0.45 | 908 |
| | ○ 咽頭結膜熱 | 69 | 1.25 | 1,261 |
| | A群溶血性レンサ球菌咽頭炎 | 56 | 1.02 | 2,206 |
| | 感染性胃腸炎 | 271 | 4.93 | 13,607 |
| | 水痘 | 42 | 0.76 | 3,378 |
| | ○ 手足口病 | 449 | 8.16 | 2,205 |
| | ○ 伝染性紅斑 | 3 | 0.05 | 61 |
| | 突発性発しん | 24 | 0.44 | 892 |
| | 百日咳 | - | - | 7 |
| | ヘルパンギーナ | 150 | 2.73 | 837 |
| | 流行性耳下腺炎 | 16 | 0.29 | 426 |
| 眼科定点 | 急性出血性結膜炎 | - | - | - |
| | ○ 流行性角結膜炎 | 7 | 1.00 | 194 |
| 基幹定点 | 細菌性髄膜炎 | 1 | 0.08 | 6 |
| | 無菌性髄膜炎 | - | - | 10 |
| | マイコプラズマ肺炎 | - | - | 117 |
| | クラミジア肺炎 | - | - | 1 |
| 報告数合計 | | 1,115 | | 55,178 |

☆5週間前からの疾患別報告数・定点当たり報告数

| | | 5週前 (2013年24週) | 4週前 (2013年25週) | 3週前 (2013年26週) | 2週前 (2013年27週) | 1週前 (2013年28週) | 今週 (2013年29週) |
|------------------|------|-------------------|-------------------|-------------------|-------------------|-------------------|------------------|
| インフルエンザ | 報告数 | 82 | 31 | 15 | 7 | 2 | 2 |
| | 定点当り | 0.88 | 0.33 | 0.16 | 0.08 | 0.02 | 0.02 |
| RSウイルス感染症 | 報告数 | 17 | 20 | 29 | 16 | 20 | 25 |
| | 定点当り | 0.31 | 0.36 | 0.53 | 0.29 | 0.36 | 0.45 |
| 咽頭結膜熱 | 報告数 | 74 | 61 | 54 | 55 | 50 | 69 |
| | 定点当り | 1.35 | 1.11 | 0.98 | 1.00 | 0.91 | 1.25 |
| A群溶血性レンサ球菌咽頭炎 | 報告数 | 85 | 69 | 60 | 76 | 75 | 56 |
| | 定点当り | 1.55 | 1.25 | 1.09 | 1.38 | 1.36 | 1.02 |
| 感染性胃腸炎 | 報告数 | 309 | 287 | 274 | 319 | 278 | 271 |
| | 定点当り | 5.62 | 5.22 | 4.98 | 5.80 | 5.05 | 4.93 |
| 水痘 | 報告数 | 84 | 101 | 59 | 62 | 44 | 42 |
| | 定点当り | 1.53 | 1.84 | 1.07 | 1.13 | 0.80 | 0.76 |
| 手足口病 | 報告数 | 114 | 164 | 201 | 353 | 448 | 449 |
| | 定点当り | 2.07 | 2.98 | 3.65 | 6.42 | 8.15 | 8.16 |
| 伝染性紅斑 | 報告数 | 1 | 1 | 1 | 4 | 1 | 3 |
| | 定点当り | 0.02 | 0.02 | 0.02 | 0.07 | 0.02 | 0.05 |
| 突発性発しん | 報告数 | 41 | 41 | 36 | 38 | 42 | 24 |
| | 定点当り | 0.75 | 0.75 | 0.65 | 0.69 | 0.76 | 0.44 |
| 百日咳 | 報告数 | - | - | 1 | - | - | - |
| | 定点当り | - | - | 0.02 | - | - | - |
| ヘルパンギーナ | 報告数 | 31 | 67 | 113 | 168 | 218 | 150 |
| | 定点当り | 0.56 | 1.22 | 2.05 | 3.05 | 3.96 | 2.73 |
| 流行性耳下腺炎 | 報告数 | 7 | 16 | 14 | 21 | 18 | 16 |
| | 定点当り | 0.13 | 0.29 | 0.25 | 0.38 | 0.33 | 0.29 |
| 急性出血性結膜炎 | 報告数 | - | - | - | - | - | - |
| | 定点当り | - | - | - | - | - | - |
| 流行性角結膜炎 | 報告数 | 4 | 5 | 5 | 11 | 3 | 7 |
| | 定点当り | 0.57 | 0.71 | 0.71 | 1.57 | 0.43 | 1.00 |
| 細菌性髄膜炎(真菌性を含む) | 報告数 | 1 | - | - | - | 1 | 1 |
| | 定点当り | 0.08 | - | - | - | 0.08 | 0.08 |
| 無菌性髄膜炎 | 報告数 | 2 | 1 | - | - | - | - |
| | 定点当り | 0.17 | 0.08 | - | - | - | - |
| マイコプラズマ肺炎 | 報告数 | 1 | 1 | 2 | 1 | 2 | - |
| | 定点当り | 0.08 | 0.08 | 0.17 | 0.08 | 0.17 | - |
| クラミジア肺炎(オウム病は除く) | 報告数 | - | - | - | - | - | - |
| | 定点当り | - | - | - | - | - | - |

疾病別保健所別患者報告数及び定点当たり報告数(男女合計)

2013年29週(07月15日～07月21日)

| | インフルエンザ | | RSウイルス感染症 | | 咽頭結膜熱 | | A群溶血性レンサ球菌咽頭炎 | | 感染性胃腸炎 | | 水痘 | | 手足口病 | | 伝染性紅斑 | | 突発性発しん | |
|------|---------|------|-----------|------|-------|------|---------------|------|--------|-------|-----|------|------|-------|-------|------|--------|------|
| | 報告数 | 定点当り | 報告数 | 定点当り | 報告数 | 定点当り | 報告数 | 定点当り | 報告数 | 定点当り | 報告数 | 定点当り | 報告数 | 定点当り | 報告数 | 定点当り | 報告数 | 定点当り |
| 総数 | 2 | 0.02 | 25 | 0.45 | 69 | 1.25 | 56 | 1.02 | 271 | 4.93 | 42 | 0.76 | 449 | 8.16 | 3 | 0.05 | 24 | 0.44 |
| 鹿児島市 | - | - | 2 | 0.15 | 46 | 3.54 | 28 | 2.15 | 67 | 5.15 | 26 | 2.00 | 183 | 14.08 | 1 | 0.08 | 12 | 0.92 |
| 指宿 | - | - | - | - | 3 | 1.50 | - | - | 14 | 7.00 | - | - | 29 | 14.50 | - | - | - | - |
| 加世田 | - | - | - | - | - | - | 2 | 0.67 | 30 | 10.00 | - | - | 16 | 5.33 | - | - | 1 | 0.33 |
| 伊集院 | - | - | - | - | 6 | 1.50 | 3 | 0.75 | 14 | 3.50 | 1 | 0.25 | 21 | 5.25 | - | - | - | - |
| 川薩 | - | - | 2 | 0.50 | 2 | 0.50 | 5 | 1.25 | 15 | 3.75 | 2 | 0.50 | 34 | 8.50 | - | - | 5 | 1.25 |
| 出水 | - | - | 20 | 6.67 | - | - | 5 | 1.67 | 5 | 1.67 | 3 | 1.00 | 26 | 8.67 | - | - | - | - |
| 大口 | - | - | - | - | - | - | - | - | 1 | 0.50 | - | - | 4 | 2.00 | - | - | - | - |
| 始良 | - | - | - | - | 3 | 0.43 | 1 | 0.14 | 54 | 7.71 | 2 | 0.29 | 46 | 6.57 | 2 | 0.29 | 3 | 0.43 |
| 志布志 | - | - | - | - | - | - | - | - | 18 | 6.00 | 3 | 1.00 | 1 | 0.33 | - | - | - | - |
| 鹿屋 | 1 | 0.13 | 1 | 0.20 | 7 | 1.40 | 9 | 1.80 | 47 | 9.40 | - | - | 28 | 5.60 | - | - | 3 | 0.60 |
| 西之表 | - | - | - | - | 2 | 2.00 | - | - | 3 | 3.00 | - | - | 11 | 11.00 | - | - | - | - |
| 屋久島 | - | - | - | - | - | - | - | - | - | - | - | - | - | - | - | - | - | - |
| 名瀬 | 1 | 0.20 | - | - | - | - | - | - | - | - | 5 | 1.67 | 3 | 1.00 | - | - | - | - |
| 徳之島 | - | - | - | - | - | - | 3 | 1.00 | 3 | 1.00 | - | - | 47 | 15.67 | - | - | - | - |

| | 百日咳 | | ヘルパンギーナ | | 流行性耳下腺炎 | | 急性出血性結膜炎 | | 流行性角結膜炎 | | 細菌性髄膜炎(真菌性を含む) | | 無菌性髄膜炎 | | マイコプラズマ肺炎 | | クラミジア肺炎(オウム病は除く) | |
|------|-----|------|---------|------|---------|------|----------|------|---------|------|----------------|------|--------|------|-----------|------|------------------|------|
| | 報告数 | 定点当り | 報告数 | 定点当り | 報告数 | 定点当り | 報告数 | 定点当り | 報告数 | 定点当り | 報告数 | 定点当り | 報告数 | 定点当り | 報告数 | 定点当り | 報告数 | 定点当り |
| 総数 | 0 | 0.00 | 150 | 2.73 | 16 | 0.29 | 0 | 0.00 | 7 | 1.00 | 1 | 0.08 | 0 | 0.00 | 0 | 0.00 | 0 | 0.00 |
| 鹿児島市 | - | - | 48 | 3.69 | 2 | 0.15 | - | - | 4 | 1.00 | - | - | - | - | - | - | - | - |
| 指宿 | - | - | 13 | 6.50 | 5 | 2.50 | ... | ... | ... | ... | - | - | - | - | - | - | - | - |
| 加世田 | - | - | 16 | 5.33 | 1 | 0.33 | ... | ... | ... | ... | - | - | - | - | - | - | - | - |
| 伊集院 | - | - | 2 | 0.50 | 3 | 0.75 | ... | ... | ... | ... | - | - | - | - | - | - | - | - |
| 川薩 | - | - | 14 | 3.50 | 1 | 0.25 | - | - | 2 | 2.00 | - | - | - | - | - | - | - | - |
| 出水 | - | - | 13 | 4.33 | - | - | ... | ... | ... | ... | 1 | 1.00 | - | - | - | - | - | - |
| 大口 | - | - | 2 | 1.00 | - | - | ... | ... | ... | ... | - | - | - | - | - | - | - | - |
| 始良 | - | - | 21 | 3.00 | 1 | 0.14 | - | - | 1 | 1.00 | - | - | - | - | - | - | - | - |
| 志布志 | - | - | - | - | - | - | ... | ... | ... | ... | - | - | - | - | - | - | - | - |
| 鹿屋 | - | - | 19 | 3.80 | 3 | 0.60 | - | - | - | - | - | - | - | - | - | - | - | - |
| 西之表 | - | - | - | - | - | - | ... | ... | ... | ... | - | - | - | - | - | - | - | - |
| 屋久島 | - | - | - | - | - | - | ... | ... | ... | ... | ... | ... | ... | ... | ... | ... | ... | ... |
| 名瀬 | - | - | 2 | 0.67 | - | - | ... | ... | ... | ... | - | - | - | - | - | - | - | - |
| 徳之島 | - | - | - | - | - | - | ... | ... | ... | ... | ... | ... | ... | ... | ... | ... | ... | ... |

年齢階級別疾病別患者報告数及び定点当たり報告数（男女合計）

2013年29週(07月15日～07月21日)

| (インフルエンザ定点報告疾病) | | 合計 | ～5ヶ月 | ～11ヶ月 | 1歳 | 2 | 3 | 4 | 5 | 6 | 7 | 8 | 9 | 10～14 | 15～19 | 20～29 | 30～39 | 40～49 | 50～59 | 60～69 | 70～79 | 80歳～ | |
|------------------|------|------|------|-------|------|-------|-------|-------|-------|-------|-------|-------|-------|-------|-------|-------|-------|-------|-------|-------|-------|------|---|
| インフルエンザ | 報告数 | 2 | - | - | - | - | - | - | 1 | - | - | - | - | - | - | - | - | - | - | 1 | - | - | - |
| | 定点当り | 0.02 | - | - | - | - | - | - | 0.01 | - | - | - | - | - | - | - | - | - | - | 0.01 | - | - | - |
| (小児科定点報告疾病) | | 合計 | ～5ヶ月 | ～11ヶ月 | 1歳 | 2 | 3 | 4 | 5 | 6 | 7 | 8 | 9 | 10～14 | 15～19 | 20歳～ | | | | | | | |
| RSウイルス感染症 | 報告数 | 25 | 1 | 6 | 9 | 2 | 3 | 2 | 2 | - | - | - | - | - | - | - | - | - | - | - | - | - | - |
| | 定点当り | 0.45 | 0.02 | 0.11 | 0.16 | 0.04 | 0.05 | 0.04 | 0.04 | - | - | - | - | - | - | - | - | - | - | - | - | - | - |
| 咽頭結膜熱 | 報告数 | 69 | 1 | 5 | 13 | 9 | 5 | 14 | 12 | 3 | 3 | 1 | - | 1 | - | 2 | - | - | - | - | - | - | - |
| | 定点当り | 1.25 | 0.02 | 0.09 | 0.24 | 0.16 | 0.09 | 0.25 | 0.22 | 0.05 | 0.05 | 0.02 | - | 0.02 | - | 0.04 | - | - | - | - | - | - | - |
| A群溶血性レンサ球菌咽頭炎 | 報告数 | 56 | 1 | - | 3 | 4 | 10 | 6 | 8 | 8 | 4 | 3 | 3 | 3 | - | 3 | - | - | - | - | - | - | - |
| | 定点当り | 1.02 | 0.02 | - | 0.05 | 0.07 | 0.18 | 0.11 | 0.15 | 0.15 | 0.07 | 0.05 | 0.05 | 0.05 | - | 0.05 | - | - | - | - | - | - | - |
| 感染性胃腸炎 | 報告数 | 271 | 4 | 19 | 40 | 26 | 28 | 22 | 20 | 15 | 10 | 17 | 11 | 32 | 5 | 22 | - | - | - | - | - | - | - |
| | 定点当り | 4.93 | 0.07 | 0.35 | 0.73 | 0.47 | 0.51 | 0.40 | 0.36 | 0.27 | 0.18 | 0.31 | 0.20 | 0.58 | 0.09 | 0.40 | - | - | - | - | - | - | - |
| 水痘 | 報告数 | 42 | - | 4 | 10 | 8 | 7 | 5 | 1 | 2 | 1 | 1 | 2 | 1 | - | - | - | - | - | - | - | - | - |
| | 定点当り | 0.76 | - | 0.07 | 0.18 | 0.15 | 0.13 | 0.09 | 0.02 | 0.04 | 0.02 | 0.02 | 0.04 | 0.02 | - | - | - | - | - | - | - | - | - |
| 手足口病 | 報告数 | 449 | 5 | 77 | 173 | 84 | 47 | 30 | 14 | 4 | 4 | 2 | 5 | 1 | 1 | 2 | - | - | - | - | - | - | - |
| | 定点当り | 8.16 | 0.09 | 1.40 | 3.15 | 1.53 | 0.85 | 0.55 | 0.25 | 0.07 | 0.07 | 0.04 | 0.09 | 0.02 | 0.02 | 0.04 | - | - | - | - | - | - | - |
| 伝染性紅斑 | 報告数 | 3 | - | - | 2 | - | - | 1 | - | - | - | - | - | - | - | - | - | - | - | - | - | - | - |
| | 定点当り | 0.05 | - | - | 0.04 | - | - | 0.02 | - | - | - | - | - | - | - | - | - | - | - | - | - | - | - |
| 突発性発しん | 報告数 | 24 | 1 | 9 | 11 | 1 | 2 | - | - | - | - | - | - | - | - | - | - | - | - | - | - | - | - |
| | 定点当り | 0.44 | 0.02 | 0.16 | 0.20 | 0.02 | 0.04 | - | - | - | - | - | - | - | - | - | - | - | - | - | - | - | - |
| 百日咳 | 報告数 | - | - | - | - | - | - | - | - | - | - | - | - | - | - | - | - | - | - | - | - | - | - |
| | 定点当り | - | - | - | - | - | - | - | - | - | - | - | - | - | - | - | - | - | - | - | - | - | - |
| ヘルパンギーナ | 報告数 | 150 | 1 | 23 | 44 | 25 | 23 | 11 | 9 | 5 | 1 | 2 | 3 | 2 | - | 1 | - | - | - | - | - | - | - |
| | 定点当り | 2.73 | 0.02 | 0.42 | 0.80 | 0.45 | 0.42 | 0.20 | 0.16 | 0.09 | 0.02 | 0.04 | 0.05 | 0.04 | - | 0.02 | - | - | - | - | - | - | - |
| 流行性耳下腺炎 | 報告数 | 16 | - | - | - | 1 | 4 | 3 | 3 | 3 | 2 | - | - | - | - | - | - | - | - | - | - | - | - |
| | 定点当り | 0.29 | - | - | - | 0.02 | 0.07 | 0.05 | 0.05 | 0.05 | 0.04 | - | - | - | - | - | - | - | - | - | - | - | - |
| (眼科定点報告疾病) | | 合計 | ～5ヶ月 | ～11ヶ月 | 1歳 | 2 | 3 | 4 | 5 | 6 | 7 | 8 | 9 | 10～14 | 15～19 | 20～29 | 30～39 | 40～49 | 50～59 | 60～69 | 70歳～ | | |
| 急性出血性結膜炎 | 報告数 | - | - | - | - | - | - | - | - | - | - | - | - | - | - | - | - | - | - | - | - | - | - |
| | 定点当り | - | - | - | - | - | - | - | - | - | - | - | - | - | - | - | - | - | - | - | - | - | - |
| 流行性角結膜炎 | 報告数 | 7 | - | - | - | 1 | - | - | - | - | - | - | 1 | - | - | 1 | 1 | 1 | 1 | 1 | 1 | - | - |
| | 定点当り | 1.00 | - | - | - | 0.14 | - | - | - | - | - | - | 0.14 | - | - | 0.14 | 0.14 | 0.14 | 0.14 | 0.14 | 0.14 | - | - |
| (基幹定点報告疾病) | | 合計 | 0歳 | 1～4 | 5～9 | 10～14 | 15～19 | 20～24 | 25～29 | 30～34 | 35～39 | 40～44 | 45～49 | 50～54 | 55～59 | 60～64 | 65～69 | 70歳～ | | | | | |
| 細菌性髄膜炎(真菌性を含む) | 報告数 | 1 | - | - | - | - | - | - | - | 1 | - | - | - | - | - | - | - | - | - | - | - | - | - |
| | 定点当り | 0.08 | - | - | - | - | - | - | - | 0.08 | - | - | - | - | - | - | - | - | - | - | - | - | - |
| 無菌性髄膜炎 | 報告数 | - | - | - | - | - | - | - | - | - | - | - | - | - | - | - | - | - | - | - | - | - | - |
| | 定点当り | - | - | - | - | - | - | - | - | - | - | - | - | - | - | - | - | - | - | - | - | - | - |
| マイコプラズマ肺炎 | 報告数 | - | - | - | - | - | - | - | - | - | - | - | - | - | - | - | - | - | - | - | - | - | - |
| | 定点当り | - | - | - | - | - | - | - | - | - | - | - | - | - | - | - | - | - | - | - | - | - | - |
| クラミジア肺炎(オウム病は除く) | 報告数 | - | - | - | - | - | - | - | - | - | - | - | - | - | - | - | - | - | - | - | - | - | - |
| | 定点当り | - | - | - | - | - | - | - | - | - | - | - | - | - | - | - | - | - | - | - | - | - | - |