

鹿児島県感染症情報

2013年 第2週報 (1月7日~1月13日)

発行：鹿児島県環境保健センター

《感染症のホームページアドレス <http://www.pref.kagoshima.jp/kenko-fukushi/kenko-iryu/kansen/index.html>》

県内にインフルエンザの流行発生注意報が発令されました。低温・低湿度の気象条件が整うことにより、感染拡大することが予想されます。感染予防対策に努めてください。

★ インフルエンザの発生動向とその予防対策

今週のインフルエンザの報告数は、前週 120 人より 605 人多い 725 人(定点当たり報告数 7.80)で、西之表保健所を除く保健所が前週の報告数を上回りました。年齢別では、20 歳未満が全体に占める割合をみると、平成 24 年第 52 週(37.9%)、平成 25 年第 1 週(50.0%)、第 2 週(64.0%)と増加傾向にあり、今後、新学期の始まった学校を中心とした流行が予想されます。予防方法としては、日常生活ではまず栄養と休養を十分にとり、体調を整えて抵抗力をつけることです。手洗い・うがいの励行、マスクの着用、咳エチケット等に関心し感染リスクの軽減に努めてください。

また、インフルエンザウイルスは、低温・低湿を好み、乾燥していると長時間空気中に漂っていますので、室内の加湿に注意し、適度な温度・湿度を保ってください。インフルエンザの症状が出たら、早めの医療機関受診を心がけてください。

なお、鹿児島市のインフルエンザ発生状況については、14 医療機関の協力のもと、毎日集計をしています。右図には、その日別報告数と気温(°C)及び相対湿度(%)等から算出された絶対湿度(g/m³)との関係を示してあります。



図 49 週～第 2 週における日別報告数と絶対湿度(鹿児島市)

今週の**水痘**の報告数(238 人)は、7 週連続で増加しました。前週の報告数を上回った保健所は、加世田(7.33)、始良(6.71)、屋久島(2.50)、徳之島(2.00)、指宿(0.50)でした。また、今週の**感染性胃腸炎**の報告数(654 人)は、前週(465 人)を上回りました。ノロウイルスに起因した食中毒事例も発生していることから、感染防止対策の励行に努めてください。**つつが虫病**の届出数は、今週の 5 例を含めて 7 例(男性 4 例、女性 3 例)となりました。感染地域(推定)別では、肝属郡(3 例)、指宿市(2 例)、南九州市、鹿児島市(それぞれ 1 例)の順でした。

☆ 一～五類感染症(全数報告疾患)の発生状況

| | |
|-------|-------------------------------|
| 一類感染症 | 発生報告なし |
| 二類感染症 | 結核 3 例(肺結核 2 例、無症状病原体保有者 1 例) |
| 三類感染症 | 発生報告なし |
| 四類感染症 | つつが虫病 5 例 |
| 五類感染症 | 後天性免疫不全症候群 1 例 |

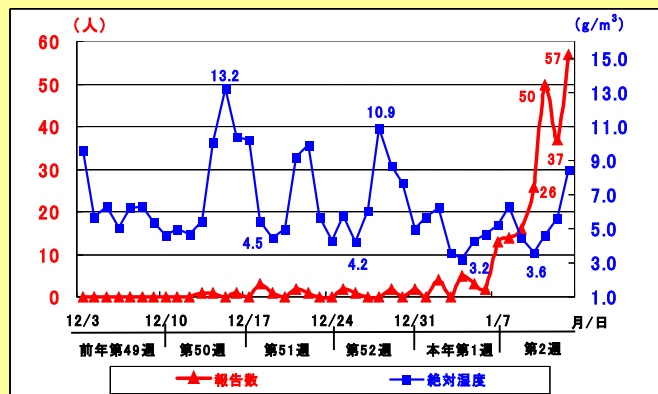
☆ 定点報告疾患の発生状況

- ・今週の定点医療機関数は、インフルエンザ定点 93、小児科定点 55 です。
- ・第 2 週の定点把握対象疾患の総報告数は 1874 人で、前週より 939 人多かった(詳細については後述)。
- ・**流行発生警報**の基準値(開始基準値及び終息基準値)以上の保健所

【感染性胃腸炎(開始 20.0、終息 12.0)】：西之表(21.00)、鹿屋(19.80)

【水痘(開始 7.0、終息 4.0)】：加世田(7.33)、出水(6.33)、鹿児島市(6.23)

【流行性角結膜炎(開始 8.0、終息 4.0)】：川薩(14.00)、【咽頭扁桃炎(開始 3.0、終息 1.0)】：川薩(3.00)

- ・**流行発生注意報**の基準値以上の保健所

【インフルエンザ(基準値 10.0)】：鹿児島市(13.78)、川薩(11.00)

【水痘(基準値 4.0)】：始良(6.71)、鹿屋(5.80)

※ (数値) は定点当たり報告数
 ※ アンダーラインは今週基準値以上の保健所

☆定点報告疾患(定点当たり報告数の上位3疾患の発生状況)

(1) 感染性胃腸炎

第2週の感染性胃腸炎の報告数は654人で、前週より189人多く、定点当たりの報告数は11.89であった。

年齢別では、1歳(105人)、20歳以上(83人)、10～14歳(82人)の順に多かった。

保健所別定点当たり報告数は、西之表保健所(21.00)、鹿屋保健所(19.80)、加世田保健所、志布志保健所(それぞれ16.33)の順に多い。

鹿屋保健所が8週連続、西之表保健所が平成24年第52週以来の流行発生警報域である。

感染性胃腸炎

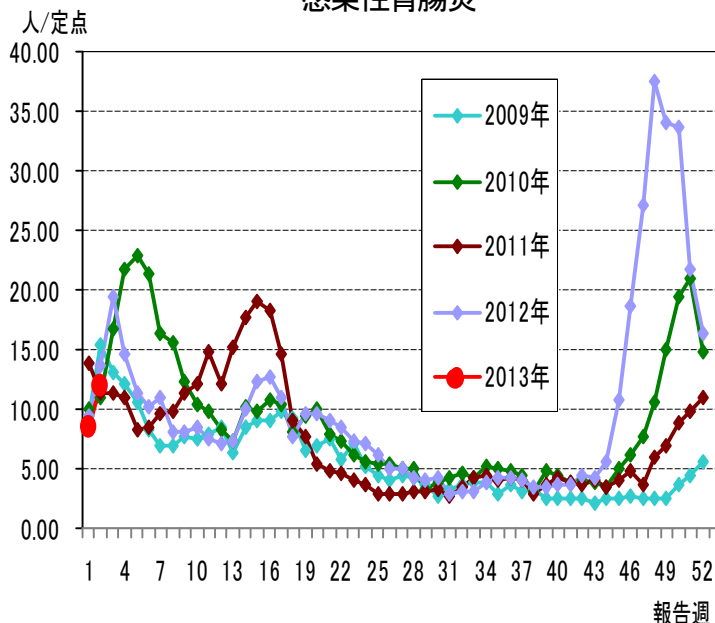

(2) インフルエンザ

第2週のインフルエンザの報告数は725人で、前週より605人多く、定点当たりの報告数は7.80であった。

年齢別では、10～14歳(88人)、30～39歳(69人)、20～29歳(61人)の順に多かった。

保健所別の定点当たり報告数は、鹿児島市保健所(13.78)、川薩保健所(11.00)、名瀬保健所(8.80)の順に多い。

鹿児島市保健所、川薩保健所が今週から流行発生注意報域である。

インフルエンザ

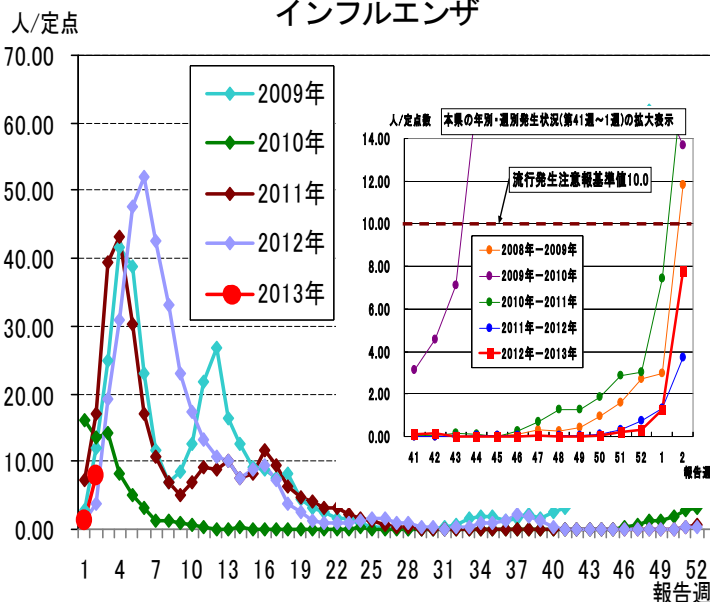

(3) 水痘

第2週の水痘の報告数は238人で、前週より19人多く、定点当たりの報告数は4.33であった。

年齢別では、2歳(61人)、1歳(50人)、3歳(43人)の順に多かった。

保健所別の定点当たり報告数は、加世田保健所(7.33)、始良保健所(6.71)、出水保健所(6.33)の順に多い。

鹿児島市保健所(6.23)が4週連続、出水保健所が2週連続、加世田保健所が今週から流行発生警報域である。また、鹿屋保健所(5.80)が2週連続、始良保健所が今週から流行発生注意報域である。

水痘

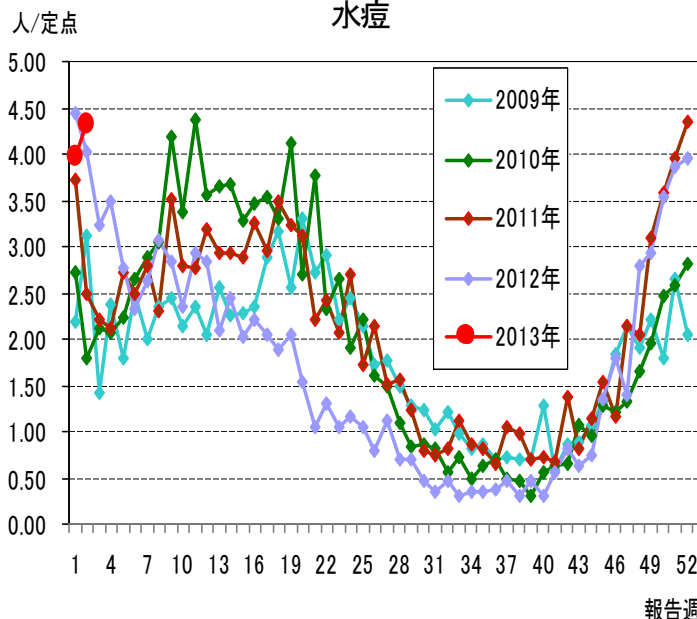

☆上位3疾患の5週間前からの定点あたり報告数及び保健所別動向

(1) 感染性胃腸炎 (流行発生警報は開始基準値 20.0 以上)

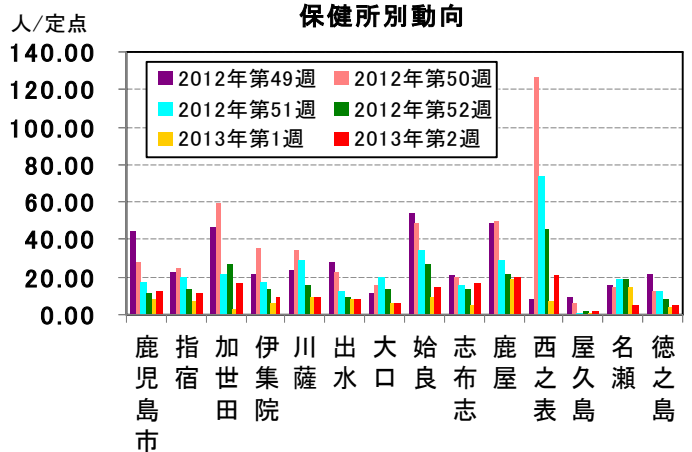
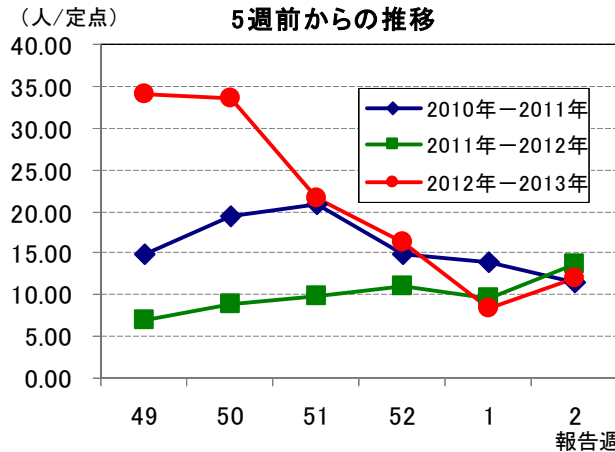

(2) インフルエンザ (流行発生警報は開始基準値 30.0 以上)

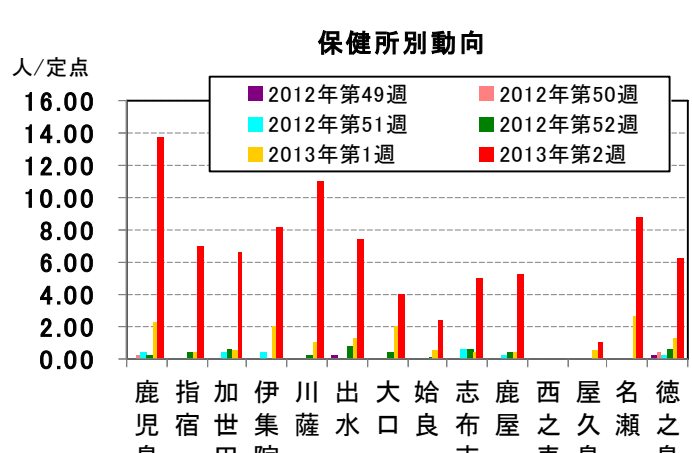
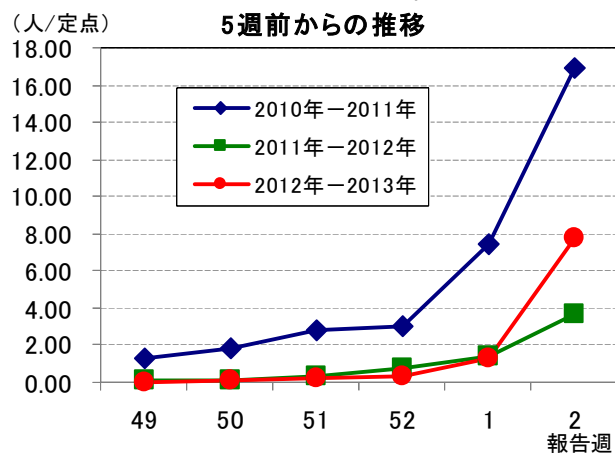

(3) 水痘 (流行発生警報は開始基準値 7.0 以上)

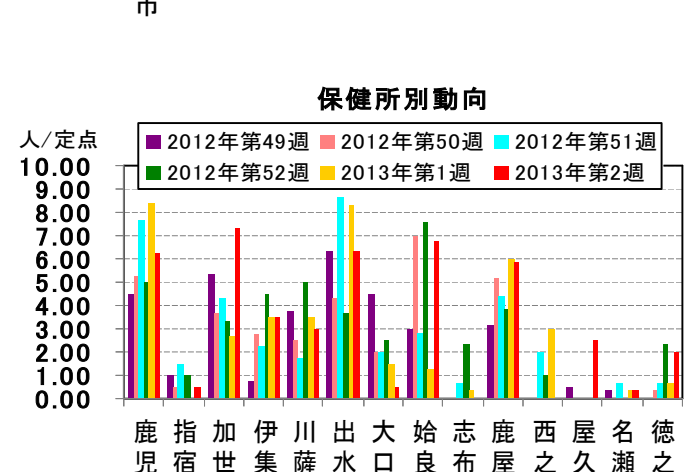
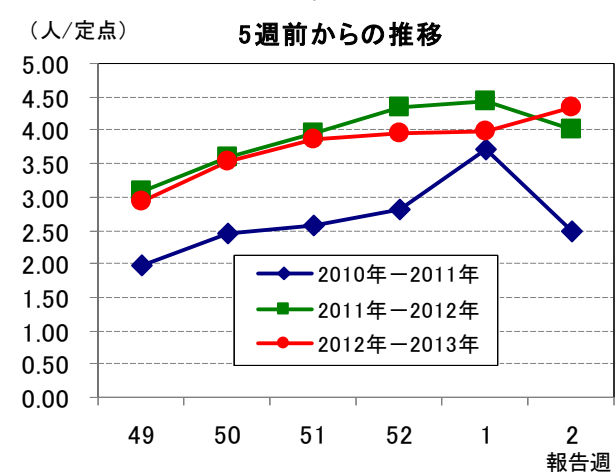

☆注目される感染症の発生状況

★流行性角結膜炎の発生状況 (鹿児島県)

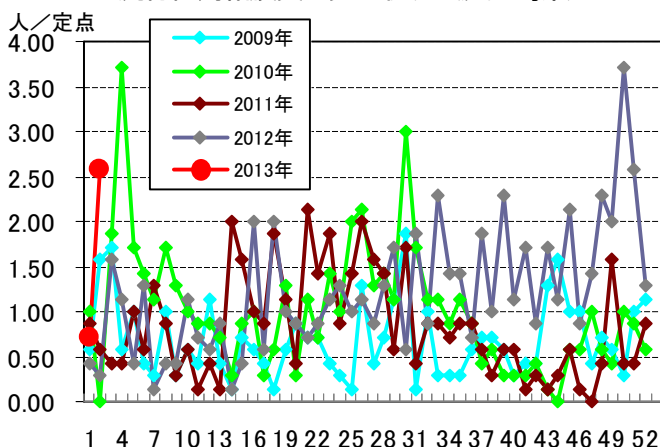

★A 群溶血性レンサ球菌咽頭炎の発生状況 (鹿児島県)

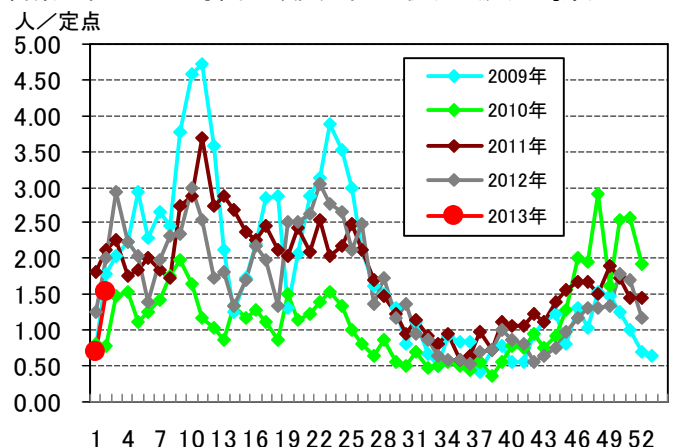

☆定点報告疾患の発生状況

| | | |
|-------|-------|-----|
| 2013年 | (報告週) | 第2週 |
|-------|-------|-----|

| 定点種別 | 定点報告疾患 | 報告数 | 定点当り | 累積報告数 (2013年) |
|-------------------------|-----------------|----------|-------|------------------|
| インフルエンザ定点 (内科・小児科定点) | ○ インフルエンザ | 725 | 7.80 | 845 |
| 小児科定点 | ○ RSウイルス感染症 | 21 | 0.38 | 35 |
| | ○ 咽頭結膜熱 | 38 | 0.69 | 60 |
| | ○ A群溶血性レンサ球菌咽頭炎 | 84 | 1.53 | 123 |
| | ○ 感染性胃腸炎 | 654 | 11.89 | 1,119 |
| | ○ 水痘 | 238 | 4.33 | 457 |
| | ○ 手足口病 | 33 | 0.60 | 58 |
| | ○ 伝染性紅斑 | 2 | 0.04 | 2 |
| | ○ 突発性発しん | 30 | 0.55 | 43 |
| | 百日咳 | - | - | - |
| | ○ ヘルパンギーナ | 3 | 0.05 | 4 |
| | ○ 流行性耳下腺炎 | 21 | 0.38 | 33 |
| | 眼科定点 | 急性出血性結膜炎 | - | - |
| ○ 流行性角結膜炎 | | 18 | 2.57 | 23 |
| 基幹定点 | 細菌性髄膜炎 | - | - | - |
| | 無菌性髄膜炎 | - | - | - |
| | ○ マイコプラズマ肺炎 | 7 | 0.58 | 7 |
| | クラミジア肺炎 | - | - | - |
| 報告数合計 | | 1,874 | | 2,809 |

☆5週間前からの疾患別報告数・定点当たり報告数

| | | 5週前 (2012年49週) | 4週前 (2012年50週) | 3週前 (2012年51週) | 2週前 (2012年52週) | 1週前 (2013年1週) | 今週 (2013年2週) |
|------------------|------|-------------------|-------------------|-------------------|-------------------|------------------|-----------------|
| インフルエンザ | 報告数 | 2 | 7 | 19 | 29 | 120 | 725 |
| | 定点当り | 0.02 | 0.08 | 0.20 | 0.31 | 1.29 | 7.80 |
| RSウイルス感染症 | 報告数 | 8 | 9 | 17 | 13 | 14 | 21 |
| | 定点当り | 0.15 | 0.16 | 0.31 | 0.24 | 0.25 | 0.38 |
| 咽頭結膜熱 | 報告数 | 46 | 30 | 37 | 34 | 22 | 38 |
| | 定点当り | 0.84 | 0.55 | 0.67 | 0.62 | 0.40 | 0.69 |
| A群溶血性レンサ球菌咽頭炎 | 報告数 | 73 | 99 | 94 | 65 | 39 | 84 |
| | 定点当り | 1.33 | 1.80 | 1.71 | 1.18 | 0.71 | 1.53 |
| 感染性胃腸炎 | 報告数 | 1,871 | 1,846 | 1,192 | 895 | 465 | 654 |
| | 定点当り | 34.02 | 33.56 | 21.67 | 16.27 | 8.45 | 11.89 |
| 水痘 | 報告数 | 161 | 194 | 212 | 218 | 219 | 238 |
| | 定点当り | 2.93 | 3.53 | 3.85 | 3.96 | 3.98 | 4.33 |
| 手足口病 | 報告数 | 69 | 76 | 50 | 43 | 25 | 33 |
| | 定点当り | 1.25 | 1.38 | 0.91 | 0.78 | 0.45 | 0.60 |
| 伝染性紅斑 | 報告数 | 1 | - | 2 | 1 | - | 2 |
| | 定点当り | 0.02 | - | 0.04 | 0.02 | - | 0.04 |
| 突発性発しん | 報告数 | 21 | 28 | 19 | 31 | 13 | 30 |
| | 定点当り | 0.38 | 0.51 | 0.35 | 0.56 | 0.24 | 0.55 |
| 百日咳 | 報告数 | 2 | 1 | - | - | - | - |
| | 定点当り | 0.04 | 0.02 | - | - | - | - |
| ヘルパンギーナ | 報告数 | 7 | 3 | 3 | 7 | 1 | 3 |
| | 定点当り | 0.13 | 0.05 | 0.05 | 0.13 | 0.02 | 0.05 |
| 流行性耳下腺炎 | 報告数 | 16 | 26 | 25 | 12 | 12 | 21 |
| | 定点当り | 0.29 | 0.47 | 0.45 | 0.22 | 0.22 | 0.38 |
| 急性出血性結膜炎 | 報告数 | - | - | - | - | - | - |
| | 定点当り | - | - | - | - | - | - |
| 流行性角結膜炎 | 報告数 | 14 | 26 | 18 | 9 | 5 | 18 |
| | 定点当り | 2.00 | 3.71 | 2.57 | 1.29 | 0.71 | 2.57 |
| 細菌性髄膜炎(真菌性を含む) | 報告数 | - | - | - | - | - | - |
| | 定点当り | - | - | - | - | - | - |
| 無菌性髄膜炎 | 報告数 | - | - | 2 | - | - | - |
| | 定点当り | - | - | 0.17 | - | - | - |
| マイコプラズマ肺炎 | 報告数 | 2 | 3 | 4 | 2 | - | 7 |
| | 定点当り | 0.17 | 0.25 | 0.33 | 0.17 | - | 0.58 |
| クラミジア肺炎(オウム病は除く) | 報告数 | - | - | - | - | - | - |
| | 定点当り | - | - | - | - | - | - |

疾病別保健所別患者報告数及び定点当たり報告数(男女合計)

2013年02週(01月07日～01月13日)

| | インフルエンザ | | RSウイルス感染症 | | 咽頭結膜熱 | | A群溶血性レンサ球菌咽頭炎 | | 感染性胃腸炎 | | 水痘 | | 手足口病 | | 伝染性紅斑 | | 突発性発疹 | |
|------|---------|-------|-----------|------|-------|------|---------------|------|--------|-------|-----|------|------|------|-------|------|-------|------|
| | 報告数 | 定点当り | 報告数 | 定点当り | 報告数 | 定点当り | 報告数 | 定点当り | 報告数 | 定点当り | 報告数 | 定点当り | 報告数 | 定点当り | 報告数 | 定点当り | 報告数 | 定点当り |
| 総数 | 725 | 7.80 | 21 | 0.38 | 38 | 0.69 | 84 | 1.53 | 654 | 11.89 | 238 | 4.33 | 33 | 0.60 | 2 | 0.04 | 30 | 0.55 |
| 鹿児島市 | 317 | 13.78 | 9 | 0.69 | 8 | 0.62 | 29 | 2.23 | 163 | 12.54 | 81 | 6.23 | 19 | 1.46 | - | - | 13 | 1.00 |
| 指宿 | 21 | 7.00 | - | - | - | - | 1 | 0.50 | 22 | 11.00 | 1 | 0.50 | - | - | - | - | 1 | 0.50 |
| 加世田 | 40 | 6.67 | 2 | 0.67 | - | - | 11 | 3.67 | 49 | 16.33 | 22 | 7.33 | 1 | 0.33 | - | - | 3 | 1.00 |
| 伊集院 | 49 | 8.17 | 2 | 0.50 | 3 | 0.75 | 5 | 1.25 | 36 | 9.00 | 14 | 3.50 | 3 | 0.75 | - | - | 1 | 0.25 |
| 川薩 | 77 | 11.00 | - | - | 12 | 3.00 | 14 | 3.50 | 37 | 9.25 | 12 | 3.00 | 5 | 1.25 | - | - | 1 | 0.25 |
| 出水 | 37 | 7.40 | - | - | 2 | 0.67 | 2 | 0.67 | 26 | 8.67 | 19 | 6.33 | 1 | 0.33 | - | - | - | - |
| 大口 | 12 | 4.00 | 3 | 1.50 | - | - | - | - | 13 | 6.50 | 1 | 0.50 | - | - | - | - | - | - |
| 始良 | 26 | 2.36 | 3 | 0.43 | 6 | 0.86 | 9 | 1.29 | 104 | 14.86 | 47 | 6.71 | - | - | 2 | 0.29 | 9 | 1.29 |
| 志布志 | 25 | 5.00 | - | - | - | - | - | - | 49 | 16.33 | - | - | 1 | 0.33 | - | - | 1 | 0.33 |
| 鹿屋 | 42 | 5.25 | 2 | 0.40 | 6 | 1.20 | 5 | 1.00 | 99 | 19.80 | 29 | 5.80 | 2 | 0.40 | - | - | - | - |
| 西之表 | - | - | - | - | 1 | 1.00 | 3 | 3.00 | 21 | 21.00 | - | - | 1 | 1.00 | - | - | - | - |
| 屋久島 | 4 | 1.00 | - | - | - | - | 2 | 1.00 | 4 | 2.00 | 5 | 2.50 | - | - | - | - | - | - |
| 名瀬 | 44 | 8.80 | - | - | - | - | - | - | 16 | 5.33 | 1 | 0.33 | - | - | - | - | - | - |
| 徳之島 | 31 | 6.20 | - | - | - | - | 3 | 1.00 | 15 | 5.00 | 6 | 2.00 | - | - | - | - | 1 | 0.33 |

| | 百日咳 | | ヘルパンギーナ | | 流行性耳下腺炎 | | 急性出血性結膜炎 | | 流行性角結膜炎 | | 細菌性髄膜炎(真菌性を含む) | | 無菌性髄膜炎 | | マイコプラズマ肺炎 | | クラミジア肺炎(オウム病は除く) | |
|------|-----|------|---------|------|---------|------|----------|------|---------|-------|----------------|------|--------|------|-----------|------|------------------|------|
| | 報告数 | 定点当り | 報告数 | 定点当り | 報告数 | 定点当り | 報告数 | 定点当り | 報告数 | 定点当り | 報告数 | 定点当り | 報告数 | 定点当り | 報告数 | 定点当り | 報告数 | 定点当り |
| 総数 | 0 | 0.00 | 3 | 0.05 | 21 | 0.38 | 0 | 0.00 | 18 | 2.57 | 0 | 0.00 | 0 | 0.00 | 7 | 0.58 | 0 | 0.00 |
| 鹿児島市 | - | - | - | - | 2 | 0.15 | - | - | - | - | - | - | - | - | 3 | 3.00 | - | - |
| 指宿 | - | - | - | - | - | - | ... | ... | ... | ... | - | - | - | - | - | - | - | - |
| 加世田 | - | - | 3 | 1.00 | 2 | 0.67 | ... | ... | ... | ... | - | - | - | - | - | - | - | - |
| 伊集院 | - | - | - | - | 1 | 0.25 | ... | ... | ... | ... | - | - | - | - | - | - | - | - |
| 川薩 | - | - | - | - | 1 | 0.25 | - | - | 14 | 14.00 | - | - | - | - | 3 | 3.00 | - | - |
| 出水 | - | - | - | - | - | - | ... | ... | ... | ... | - | - | - | - | - | - | - | - |
| 大口 | - | - | - | - | - | - | ... | ... | ... | ... | - | - | - | - | - | - | - | - |
| 始良 | - | - | - | - | - | - | - | - | 3 | 3.00 | - | - | - | - | - | - | - | - |
| 志布志 | - | - | - | - | 5 | 1.67 | ... | ... | ... | ... | - | - | - | - | - | - | - | - |
| 鹿屋 | - | - | - | - | 10 | 2.00 | - | - | 1 | 1.00 | - | - | - | - | - | - | - | - |
| 西之表 | - | - | - | - | - | - | ... | ... | ... | ... | - | - | - | - | 1 | 1.00 | - | - |
| 屋久島 | - | - | - | - | - | - | ... | ... | ... | ... | ... | ... | ... | ... | ... | ... | ... | ... |
| 名瀬 | - | - | - | - | - | - | ... | ... | ... | ... | - | - | - | - | - | - | - | - |
| 徳之島 | - | - | - | - | - | - | ... | ... | ... | ... | ... | ... | ... | ... | ... | ... | ... | ... |

年齢階級別疾病別患者報告数及び定点当たり報告数（男女合計）

2013年02週(01月07日～01月13日)

| (インフルエンザ定点報告疾病) | | 合計 | ～5ヶ月 | ～11ヶ月 | 1歳 | 2 | 3 | 4 | 5 | 6 | 7 | 8 | 9 | 10～14 | 15～19 | 20～29 | 30～39 | 40～49 | 50～59 | 60～69 | 70～79 | 80歳～ | |
|------------------|------|-------|------|-------|------|-------|-------|-------|-------|-------|-------|-------|-------|-------|-------|-------|-------|-------|-------|-------|-------|------|---|
| インフルエンザ | 報告数 | 725 | 2 | 10 | 36 | 30 | 30 | 31 | 39 | 30 | 42 | 48 | 32 | 88 | 46 | 61 | 69 | 42 | 44 | 18 | 8 | 19 | |
| | 定点当り | 7.80 | 0.02 | 0.11 | 0.39 | 0.32 | 0.32 | 0.33 | 0.42 | 0.32 | 0.45 | 0.52 | 0.34 | 0.95 | 0.49 | 0.66 | 0.74 | 0.45 | 0.47 | 0.19 | 0.09 | 0.20 | |
| (小児科定点報告疾病) | | 合計 | ～5ヶ月 | ～11ヶ月 | 1歳 | 2 | 3 | 4 | 5 | 6 | 7 | 8 | 9 | 10～14 | 15～19 | 20歳～ | | | | | | | |
| RSウイルス感染症 | 報告数 | 21 | 4 | 7 | 5 | 4 | - | 1 | - | - | - | - | - | - | - | - | - | - | - | - | - | - | |
| | 定点当り | 0.38 | 0.07 | 0.13 | 0.09 | 0.07 | - | 0.02 | - | - | - | - | - | - | - | - | - | - | - | - | - | - | |
| 咽頭結膜熱 | 報告数 | 38 | - | 2 | 11 | 10 | 6 | 2 | 1 | 1 | 2 | 2 | - | 1 | - | - | - | - | - | - | - | - | |
| | 定点当り | 0.69 | - | 0.04 | 0.20 | 0.18 | 0.11 | 0.04 | 0.02 | 0.02 | 0.04 | 0.04 | - | 0.02 | - | - | - | - | - | - | - | - | |
| A群溶血性レンサ球菌咽頭炎 | 報告数 | 84 | - | - | 6 | 5 | 9 | 12 | 14 | 9 | 7 | 4 | 2 | 8 | - | 8 | - | - | - | - | - | - | |
| | 定点当り | 1.53 | - | - | 0.11 | 0.09 | 0.16 | 0.22 | 0.25 | 0.16 | 0.13 | 0.07 | 0.04 | 0.15 | - | 0.15 | - | - | - | - | - | - | |
| 感染性胃腸炎 | 報告数 | 654 | 8 | 44 | 105 | 61 | 46 | 43 | 31 | 39 | 23 | 30 | 26 | 82 | 33 | 83 | - | - | - | - | - | - | |
| | 定点当り | 11.89 | 0.15 | 0.80 | 1.91 | 1.11 | 0.84 | 0.78 | 0.56 | 0.71 | 0.42 | 0.55 | 0.47 | 1.49 | 0.60 | 1.51 | - | - | - | - | - | - | |
| 水痘 | 報告数 | 238 | 7 | 13 | 50 | 61 | 43 | 23 | 18 | 6 | 5 | 5 | 2 | 3 | 1 | 1 | - | - | - | - | - | - | |
| | 定点当り | 4.33 | 0.13 | 0.24 | 0.91 | 1.11 | 0.78 | 0.42 | 0.33 | 0.11 | 0.09 | 0.09 | 0.04 | 0.05 | 0.02 | 0.02 | - | - | - | - | - | - | |
| 手足口病 | 報告数 | 33 | - | 2 | 14 | 5 | 4 | 3 | - | 1 | - | 1 | - | 2 | - | 1 | - | - | - | - | - | - | |
| | 定点当り | 0.60 | - | 0.04 | 0.25 | 0.09 | 0.07 | 0.05 | - | 0.02 | - | 0.02 | - | 0.04 | - | 0.02 | - | - | - | - | - | - | |
| 伝染性紅斑 | 報告数 | 2 | - | 1 | - | - | - | - | 1 | - | - | - | - | - | - | - | - | - | - | - | - | - | |
| | 定点当り | 0.04 | - | 0.02 | - | - | - | - | 0.02 | - | - | - | - | - | - | - | - | - | - | - | - | - | |
| 突発性発しん | 報告数 | 30 | 1 | 16 | 12 | 1 | - | - | - | - | - | - | - | - | - | - | - | - | - | - | - | - | |
| | 定点当り | 0.55 | 0.02 | 0.29 | 0.22 | 0.02 | - | - | - | - | - | - | - | - | - | - | - | - | - | - | - | - | |
| 百日咳 | 報告数 | - | - | - | - | - | - | - | - | - | - | - | - | - | - | - | - | - | - | - | - | - | |
| | 定点当り | - | - | - | - | - | - | - | - | - | - | - | - | - | - | - | - | - | - | - | - | - | |
| ヘルパンギーナ | 報告数 | 3 | - | - | 3 | - | - | - | - | - | - | - | - | - | - | - | - | - | - | - | - | - | |
| | 定点当り | 0.05 | - | - | 0.05 | - | - | - | - | - | - | - | - | - | - | - | - | - | - | - | - | - | |
| 流行性耳下腺炎 | 報告数 | 21 | - | - | 1 | 2 | 7 | - | 3 | 3 | 2 | 1 | 2 | - | - | - | - | - | - | - | - | - | |
| | 定点当り | 0.38 | - | - | 0.02 | 0.04 | 0.13 | - | 0.05 | 0.05 | 0.04 | 0.02 | 0.04 | - | - | - | - | - | - | - | - | - | |
| (眼科定点報告疾病) | | 合計 | ～5ヶ月 | ～11ヶ月 | 1歳 | 2 | 3 | 4 | 5 | 6 | 7 | 8 | 9 | 10～14 | 15～19 | 20～29 | 30～39 | 40～49 | 50～59 | 60～69 | 70歳～ | | |
| 急性出血性結膜炎 | 報告数 | - | - | - | - | - | - | - | - | - | - | - | - | - | - | - | - | - | - | - | - | - | - |
| | 定点当り | - | - | - | - | - | - | - | - | - | - | - | - | - | - | - | - | - | - | - | - | - | - |
| 流行性角結膜炎 | 報告数 | 18 | - | - | - | 1 | - | - | 2 | - | - | - | - | 1 | 1 | - | 2 | 4 | 1 | 2 | 3 | 1 | - |
| | 定点当り | 2.57 | - | - | - | 0.14 | - | - | 0.29 | - | - | - | - | 0.14 | 0.14 | - | 0.29 | 0.57 | 0.14 | 0.29 | 0.43 | 0.14 | - |
| (基幹定点報告疾病) | | 合計 | 0歳 | 1～4 | 5～9 | 10～14 | 15～19 | 20～24 | 25～29 | 30～34 | 35～39 | 40～44 | 45～49 | 50～54 | 55～59 | 60～64 | 65～69 | 70歳～ | | | | | |
| 細菌性髄膜炎(真菌性を含む) | 報告数 | - | - | - | - | - | - | - | - | - | - | - | - | - | - | - | - | - | - | - | - | - | |
| | 定点当り | - | - | - | - | - | - | - | - | - | - | - | - | - | - | - | - | - | - | - | - | - | |
| 無菌性髄膜炎 | 報告数 | - | - | - | - | - | - | - | - | - | - | - | - | - | - | - | - | - | - | - | - | - | |
| | 定点当り | - | - | - | - | - | - | - | - | - | - | - | - | - | - | - | - | - | - | - | - | - | |
| マイコプラズマ肺炎 | 報告数 | 7 | 1 | 1 | 5 | - | - | - | - | - | - | - | - | - | - | - | - | - | - | - | - | - | |
| | 定点当り | 0.58 | 0.08 | 0.08 | 0.42 | - | - | - | - | - | - | - | - | - | - | - | - | - | - | - | - | - | |
| クラミジア肺炎(オウム病は除く) | 報告数 | - | - | - | - | - | - | - | - | - | - | - | - | - | - | - | - | - | - | - | - | - | |
| | 定点当り | - | - | - | - | - | - | - | - | - | - | - | - | - | - | - | - | - | - | - | - | - | |