

鹿児島県感染症情報

2010年 第23週報 (6月7日~6月13日)

発行：鹿児島県環境保健センター

《感染症のホームページアドレス <http://www.pref.kagoshima.jp/kenko-fukushi/kenko-iryo/kansen/index.html>》

今週の手足口病の報告数は、前週に続き2週連続で減少しました。しかし、夏季に流行する疾患のため、今後しばらくは動向に注意して予防対策に努めましょう。

★鹿児島県における手足口病の発生動向と予防対策

本県においては、2000年、2001年、2008年の夏季に大きな流行が認められています。今年の発生状況は、それよりも速く流行の兆しが認められていましたが、今のところ大きな流行に至っていません。今週は前週(143人)より19人少ない124人(定点当たり報告数2.25)に減少していますが、過去の流行時のピークは、第26~28週にかけて認められていることから、今後しばらくは発生動向に注意し、予防対策に努めましょう。予防対策としては、患者に近づかないことや手洗いの励行等が必要であり、患者あるいは回復者に対しても、特に排便後の手洗いを徹底させることが大切です。

県内における今年のA型肝炎(四類感染症)の報告数が、例年を大きく上回っています(今年は22週現在で13例)。また、全国的にも多い状況が続いており、広域集団発生の可能性も懸念されています。今後の動向に注意して予防対策に努めましょう。

★鹿児島県におけるA型肝炎の発生動向と予防対策

県内のA型肝炎報告数は、今週の報告はなかったものの、23週現在で13例におよび、最も多かった平成13年(4例)を大きく上回っています。一方、全国的にも例年より多い報告数が続いていると、広域集団発生の可能性も懸念されています。国は、発生届を受理した場合は、ウイルス株の分子疫学的手法による解析が実施できるように、検体(便)確保の協力を依頼しています。A型肝炎はA型肝炎ウイルス(HAV)による疾患で、一過性の急性肝炎をきたし、2~7週間の潜伏期間を経て、発熱、全身倦怠感、悪心・嘔吐、黄疸等の症状を起こします。また、HAVは糞便を介した経口感染により伝播することから、介護で患者と接する場合は、適切な糞便処理や、手指衛生に心がけましょう。さらに魚貝類は、85~90℃で4分以上加熱することが予防に繋がります。A型肝炎ワクチンも1995年から16歳以上を対象に任意の予防接種として使用されており、希望すれば国内の医療機関で接種を受けられます。

上位3疾患以外の定点把握対象疾患では、ヘルパンギーナが19週以降5週連続で増加しており、増加幅も前週から大きくなっています。手足口病と同様にヘルパンギーナも夏季に流行が認められることから、今後の動向に注意が必要です(p3を参照)。

☆一~五類感染症(全数報告疾病)の発生状況

| | |
|-------|---|
| 一類感染症 | 発生報告なし |
| 二類感染症 | 結核 9例(肺結核4例, 結核性心膜炎1例, 結核性胸膜炎1例, 肺結核及び結核性胸膜炎1例, 肺結核及び喉頭結核1例, 無症状病原体保有者1例) |
| 三類感染症 | 腸管出血性大腸菌感染症 3例, 血清型・毒素型: O121・VT2 (2例), O26・VT1 (1例) |
| 四類感染症 | 発生報告なし |
| 五類感染症 | 発生報告なし |

☆定点報告疾病の発生状況

・第23週の定点把握対象疾病の総報告数は970人で、第22週より10人多かった。また、定点当たりの報告数は、感染性胃腸炎、水痘、手足口病の順に多かった(詳細については後述)。

※ (数値) は定点当たり報告数
 ※ アンダーラインは今週基準値以上の保健所

・流行発生警報の基準値(開始基準値及び終息基準値)以上の保健所

【手足口病(開始5.0, 終息2.0)】: 出水(5.67), 川薩(5.00), 鹿屋(4.60)

【ヘルパンギーナ(開始6.0, 終息2.0)】: 始良(6.43)

・流行発生注意報の基準値以上の保健所

【水痘(基準値4.0)】: 川薩(4.25), 鹿児島市(4.00)

☆定点報告疾病（定点当たり報告数の上位3疾病の発生状況）

(1) 感染性胃腸炎

第23週の感染性胃腸炎の報告数は343人で、前週より60人少なく、定点当たりの報告数は6.24であった。報告数は、21週以降3週連続で減少している。

年齢別では、2歳（49人）、1歳（44人）、3歳（34人）の順に多かった。

保健所別の定点当たり報告数は、伊集院保健所（10.75）、始良保健所（10.00）、指宿保健所（8.00）が多い。

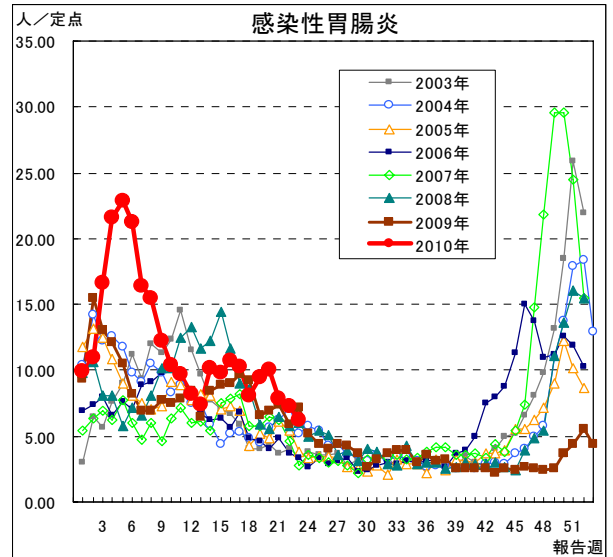

(2) 水痘

第23週の水痘の報告数は146人で、前週より18人多く、定点当たりの報告数は2.65であった。ここにきて増減を繰り返している状況が続いている。

年齢別では、2歳（34人）、1歳（33人）、3歳（23人）の順に多かった。

保健所別の定点当たり報告数は、川薩保健所（4.25）、鹿児島市保健所（4.00）、鹿屋保健所（3.60）が多い。川薩保健所は4週連続、鹿児島市保健所は3週連続で流行発生注意報の基準値以上である。

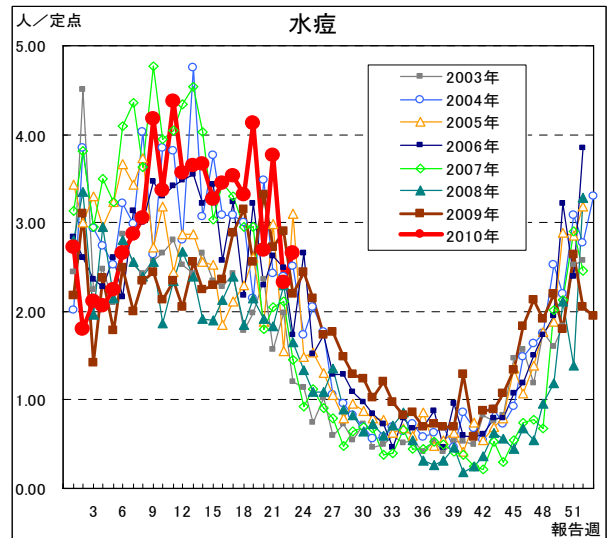

(3) 手足口病

第23週の手足口病の報告数は124人で、前週より19人少なく、定点当たりの報告数は2.25であった。前週に続き2週連続で減少しているが、しばらくは発生動向に注意が必要である。

年齢別では、2歳（36人）、1歳（26人）、4歳（21人）の順に多かった。

保健所別の定点当たり報告数は、出水保健所（5.67）、川薩保健所（5.00）、鹿屋保健所（4.60）が多い。川薩保健所は14週連続、鹿屋保健所は4週連続、出水保健所は3週連続で流行発生警報の基準値以上である。

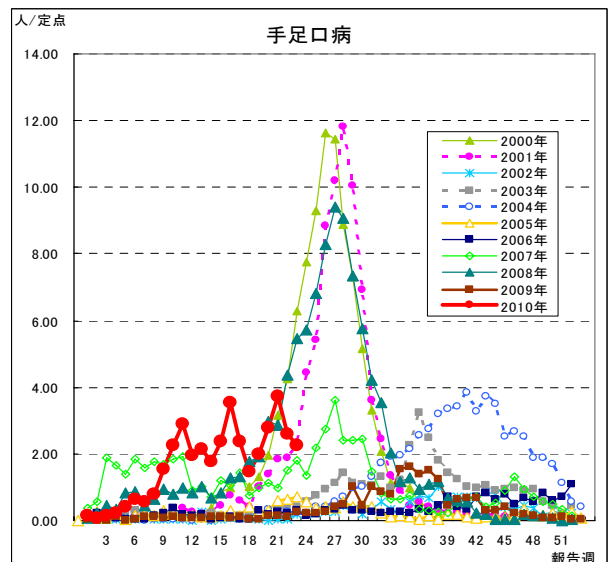

☆上位3疾病の5週間前からの定点あたり報告数及び保健所別動向

(1) 感染性胃腸炎 (流行発生警報は開始基準値 20.0 以上)

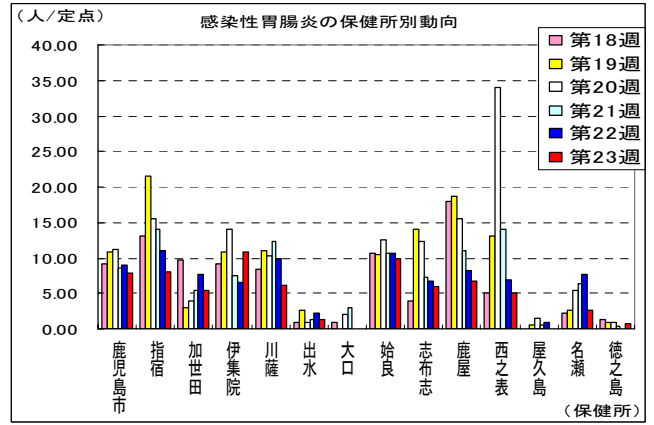
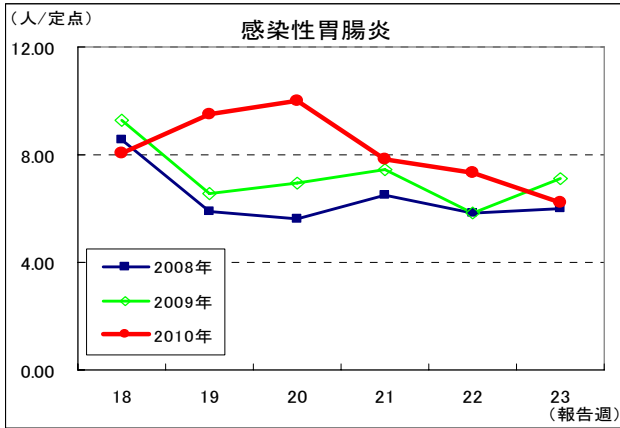

(2) 水痘 (流行発生警報は開始基準値 7.0 以上)

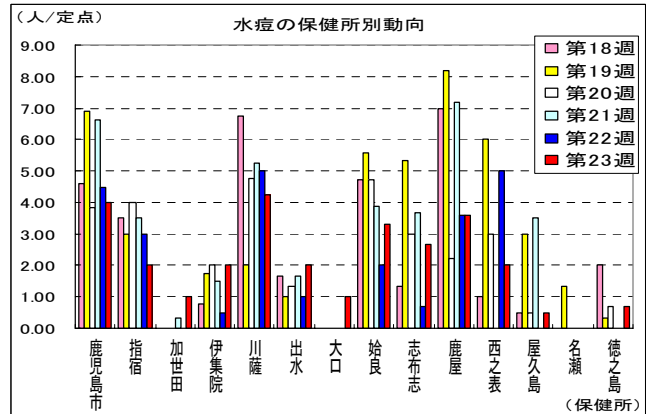
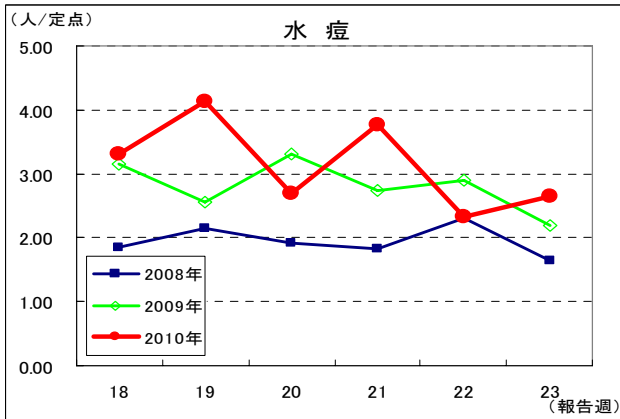

(3) 手足口病 (流行発生警報は開始基準値 5.0 以上)

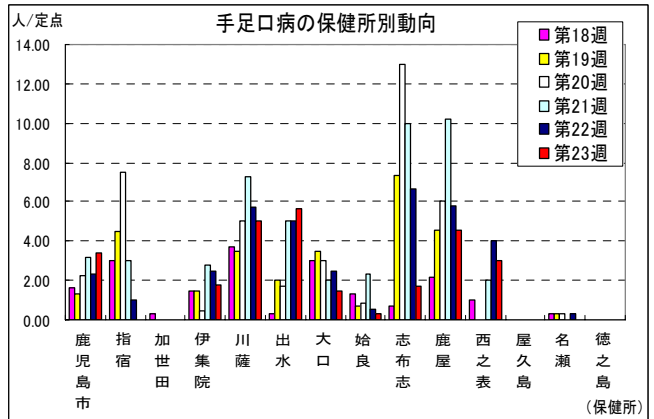
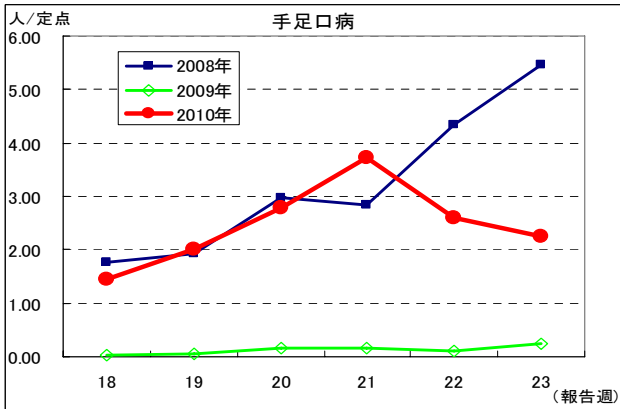

☆注目される感染症の発生状況

★ヘルパンギーナの発生状況 (鹿児島県)

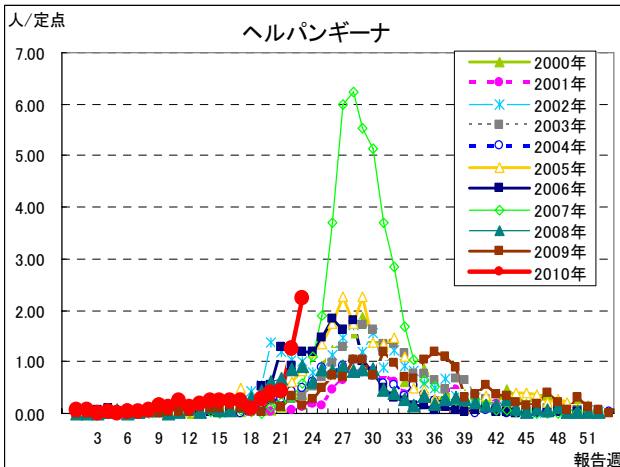

★ヘルパンギーナの保健所別発生状況 (鹿児島県)

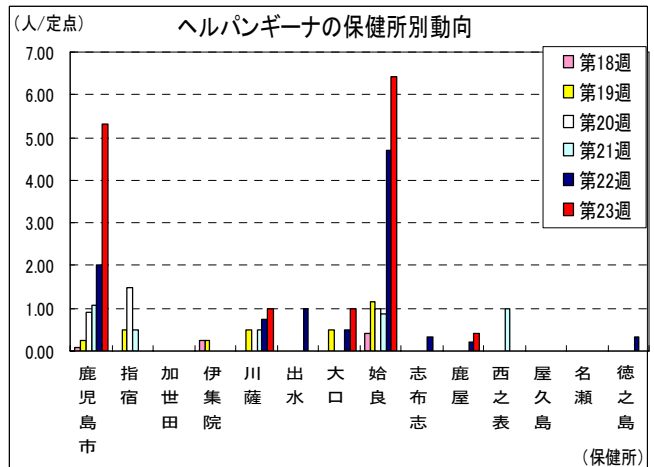

☆定点報告疾病の発生状況

| | | |
|-------|---------|-------|
| 2010年 | (報 告 週) | 第 23週 |
|-------|---------|-------|

| 定点種別 | 定点報告疾病 | 報告数 | 定点当り | 累積報告数 (2010年) |
|-------------------------|-----------------|----------|------|------------------|
| インフルエンザ定点 (内科・小児科定点) | ○ インフルエンザ | 9 | 0.10 | 6,118 |
| | RSウイルス感染症 | 6 | 0.11 | 931 |
| 小児科定点 | 咽頭結膜熱 | 31 | 0.56 | 527 |
| | ○ A群溶血性レンサ球菌咽頭炎 | 84 | 1.53 | 1,618 |
| | 感染性胃腸炎 | 343 | 6.24 | 15,021 |
| | ○ 水痘 | 146 | 2.65 | 3,927 |
| | 手足口病 | 124 | 2.25 | 2,130 |
| | ○ 伝染性紅斑 | 14 | 0.25 | 68 |
| | ○ 突発性発しん | 34 | 0.62 | 637 |
| | 百日咳 | 1 | 0.02 | 23 |
| | ○ ヘルパンギーナ | 122 | 2.22 | 368 |
| | 流行性耳下腺炎 | 45 | 0.82 | 853 |
| | 眼科定点 | 急性出血性結膜炎 | - | 0.00 |
| ○ 流行性角結膜炎 | | 10 | 1.43 | 176 |
| 基幹定点 | 細菌性髄膜炎 | - | 0.00 | 1 |
| | 無菌性髄膜炎 | - | 0.00 | 2 |
| | マイコプラズマ肺炎 | 1 | 0.08 | 38 |
| | クラミジア肺炎 | - | 0.00 | 2 |
| 報 告 数 合 計 | | 970 | | 32,441 |

○印は前週比増

☆5週間前からの疾病別報告数・定点当たり報告数

| | | 4週前 (2010年18週) | 3週前 (2010年19週) | 2週前 (2010年20週) | 1週前 (2010年21週) | 今週 (2010年22週) | 今週 (2010年23週) |
|------------------|------|-------------------|-------------------|-------------------|-------------------|------------------|------------------|
| インフルエンザ | 報告数 | 7 | 5 | 11 | 12 | 8 | 9 |
| | 定点当り | 0.08 | 0.05 | 0.12 | 0.13 | 0.09 | 0.10 |
| RSウイルス感染症 | 報告数 | 13 | 11 | 19 | 7 | 16 | 6 |
| | 定点当り | 0.24 | 0.20 | 0.35 | 0.13 | 0.29 | 0.11 |
| 咽頭結膜熱 | 報告数 | 16 | 46 | 35 | 37 | 33 | 31 |
| | 定点当り | 0.29 | 0.84 | 0.64 | 0.67 | 0.60 | 0.56 |
| A群溶血性レンサ球菌咽頭炎 | 報告数 | 48 | 83 | 63 | 67 | 77 | 84 |
| | 定点当り | 0.87 | 1.51 | 1.15 | 1.22 | 1.40 | 1.53 |
| 感染性胃腸炎 | 報告数 | 442 | 522 | 550 | 432 | 403 | 343 |
| | 定点当り | 8.04 | 9.49 | 10.00 | 7.85 | 7.33 | 6.24 |
| 水痘 | 報告数 | 182 | 227 | 148 | 207 | 128 | 146 |
| | 定点当り | 3.31 | 4.13 | 2.69 | 3.76 | 2.33 | 2.65 |
| 手足口病 | 報告数 | 80 | 110 | 153 | 205 | 143 | 124 |
| | 定点当り | 1.45 | 2.00 | 2.78 | 3.73 | 2.60 | 2.25 |
| 伝染性紅斑 | 報告数 | 5 | 3 | 3 | 4 | 7 | 14 |
| | 定点当り | 0.09 | 0.05 | 0.05 | 0.07 | 0.13 | 0.25 |
| 突発性発しん | 報告数 | 28 | 33 | 37 | 29 | 18 | 34 |
| | 定点当り | 0.51 | 0.60 | 0.67 | 0.53 | 0.33 | 0.62 |
| 百日咳 | 報告数 | - | - | - | - | 1 | 1 |
| | 定点当り | - | - | - | - | 0.02 | 0.02 |
| ヘルパンギーナ | 報告数 | 5 | 16 | 22 | 24 | 69 | 122 |
| | 定点当り | 0.09 | 0.29 | 0.40 | 0.44 | 1.25 | 2.22 |
| 流行性耳下腺炎 | 報告数 | 34 | 37 | 39 | 36 | 48 | 45 |
| | 定点当り | 0.62 | 0.67 | 0.71 | 0.65 | 0.87 | 0.82 |
| 急性出血性結膜炎 | 報告数 | - | - | - | 1 | - | - |
| | 定点当り | - | - | - | 0.14 | - | - |
| 流行性角結膜炎 | 報告数 | 4 | 9 | 2 | 8 | 5 | 10 |
| | 定点当り | 0.57 | 1.29 | 0.29 | 1.14 | 0.71 | 1.43 |
| 細菌性髄膜炎(真菌性を含む) | 報告数 | - | 1 | - | - | - | - |
| | 定点当り | - | 0.08 | - | - | - | - |
| 無菌性髄膜炎 | 報告数 | - | - | - | - | - | - |
| | 定点当り | - | - | - | - | - | - |
| マイコプラズマ肺炎 | 報告数 | 1 | - | 1 | 3 | 4 | 1 |
| | 定点当り | 0.08 | - | 0.08 | 0.25 | 0.33 | 0.08 |
| クラミジア肺炎(オウム病は除く) | 報告数 | - | - | - | - | - | - |
| | 定点当り | - | - | - | - | - | - |

疾病別保健所別患者報告数及び定点当たり報告数(男女合計)

2010年23週(平成22年6月7日～平成22年6月13日)

| | インフルエンザ | | RSウイルス感染症 | | 咽頭結膜熱 | | A群溶血性レンサ球菌咽頭炎 | | 感染性胃腸炎 | | 水痘 | | 手足口病 | | 伝染性紅斑 | | 突発性発しん | |
|------|---------|------|-----------|------|-------|------|---------------|------|--------|-------|-----|------|------|------|-------|------|--------|------|
| | 報告数 | 定点当り | 報告数 | 定点当り | 報告数 | 定点当り | 報告数 | 定点当り | 報告数 | 定点当り | 報告数 | 定点当り | 報告数 | 定点当り | 報告数 | 定点当り | 報告数 | 定点当り |
| 総数 | 9 | 0.10 | 6 | 0.11 | 31 | 0.56 | 84 | 1.53 | 343 | 6.24 | 146 | 2.65 | 124 | 2.25 | 14 | 0.25 | 34 | 0.62 |
| 鹿児島市 | - | - | 5 | 0.38 | 15 | 1.15 | 26 | 2.00 | 102 | 7.85 | 52 | 4.00 | 44 | 3.38 | 3 | 0.23 | 11 | 0.85 |
| 指宿 | - | - | - | - | - | - | - | - | 16 | 8.00 | 4 | 2.00 | - | - | 3 | 1.50 | 1 | 0.50 |
| 加世田 | - | - | - | - | - | - | 1 | 0.33 | 16 | 5.33 | 3 | 1.00 | - | - | 2 | 0.67 | 1 | 0.33 |
| 伊集院 | - | - | - | - | 2 | 0.50 | 2 | 0.50 | 43 | 10.75 | 8 | 2.00 | 7 | 1.75 | - | - | 2 | 0.50 |
| 川薩 | - | - | - | - | 2 | 0.50 | 28 | 7.00 | 25 | 6.25 | 17 | 4.25 | 20 | 5.00 | - | - | 6 | 1.50 |
| 出水 | - | - | - | - | 6 | 2.00 | 14 | 4.67 | 4 | 1.33 | 6 | 2.00 | 17 | 5.67 | - | - | - | - |
| 大口 | - | - | - | - | - | - | 3 | 1.50 | - | - | 2 | 1.00 | 3 | 1.50 | - | - | 1 | 0.50 |
| 始良 | - | - | 1 | 0.14 | 2 | 0.29 | 4 | 0.57 | 70 | 10.00 | 23 | 3.29 | 2 | 0.29 | 6 | 0.86 | 7 | 1.00 |
| 志布志 | - | - | - | - | - | - | 1 | 0.33 | 18 | 6.00 | 8 | 2.67 | 5 | 1.67 | - | - | - | - |
| 鹿屋 | - | - | - | - | 4 | 0.80 | 2 | 0.40 | 34 | 6.80 | 18 | 3.60 | 23 | 4.60 | - | - | 5 | 1.00 |
| 西之表 | - | - | - | - | - | - | - | - | 5 | 5.00 | 2 | 2.00 | 3 | 3.00 | - | - | - | - |
| 屋久島 | - | - | - | - | - | - | - | - | - | - | 1 | 0.50 | - | - | - | - | - | - |
| 名瀬 | 1 | 0.20 | - | - | - | - | 3 | 1.00 | 8 | 2.67 | - | - | - | - | - | - | - | - |
| 徳之島 | 8 | 1.60 | - | - | - | - | - | - | 2 | 0.67 | 2 | 0.67 | - | - | - | - | - | - |

| | 百日咳 | | ヘルパンギーナ | | 流行性耳下腺炎 | | 急性出血性結膜炎 | | 流行性角結膜炎 | | 細菌性髄膜炎(真菌性を含む) | | 無菌性髄膜炎 | | マイコプラズマ肺炎 | | クラミジア肺炎(オウム病は除く) | |
|------|-----|------|---------|------|---------|------|----------|------|---------|------|----------------|------|--------|------|-----------|------|------------------|------|
| | 報告数 | 定点当り | 報告数 | 定点当り | 報告数 | 定点当り | 報告数 | 定点当り | 報告数 | 定点当り | 報告数 | 定点当り | 報告数 | 定点当り | 報告数 | 定点当り | 報告数 | 定点当り |
| 総数 | 1 | 0.02 | 122 | 2.22 | 45 | 0.82 | 0 | 0.00 | 10 | 1.43 | 0 | 0.00 | 0 | 0.00 | 1 | 0.08 | 0 | 0.00 |
| 鹿児島市 | - | - | 69 | 5.31 | 24 | 1.85 | - | - | 6 | 1.50 | - | - | - | - | - | - | - | - |
| 指宿 | - | - | - | - | 1 | 0.50 | ... | ... | ... | ... | - | - | - | - | - | - | - | - |
| 加世田 | - | - | - | - | 1 | 0.33 | ... | ... | ... | ... | - | - | - | - | - | - | - | - |
| 伊集院 | - | - | - | - | - | - | ... | ... | ... | ... | - | - | - | - | - | - | - | - |
| 川薩 | 1 | 0.25 | 4 | 1.00 | - | - | - | - | 3 | 3.00 | - | - | - | - | - | - | - | - |
| 出水 | - | - | - | - | 2 | 0.67 | ... | ... | ... | ... | - | - | - | - | 1 | 1.00 | - | - |
| 大口 | - | - | 2 | 1.00 | 1 | 0.50 | ... | ... | ... | ... | - | - | - | - | - | - | - | - |
| 始良 | - | - | 45 | 6.43 | 4 | 0.57 | - | - | 1 | 1.00 | - | - | - | - | - | - | - | - |
| 志布志 | - | - | - | - | - | - | ... | ... | ... | ... | - | - | - | - | - | - | - | - |
| 鹿屋 | - | - | 2 | 0.40 | 6 | 1.20 | - | - | - | - | - | - | - | - | - | - | - | - |
| 西之表 | - | - | - | - | - | - | ... | ... | ... | ... | - | - | - | - | - | - | - | - |
| 屋久島 | - | - | - | - | 5 | 2.50 | ... | ... | ... | ... | ... | ... | ... | ... | ... | ... | ... | ... |
| 名瀬 | - | - | - | - | 1 | 0.33 | ... | ... | ... | ... | - | - | - | - | - | - | - | - |
| 徳之島 | - | - | - | - | - | - | ... | ... | ... | ... | ... | ... | ... | ... | ... | ... | ... | ... |

年齢階級別疾病別患者報告数及び定点当たり報告数（男女合計）

2010年23週(06月07日～06月13日)

| (インフルエンザ定点報告疾病) | | 合計 | ～5ヶ月 | ～11ヶ月 | 1歳 | 2 | 3 | 4 | 5 | 6 | 7 | 8 | 9 | 10～14 | 15～19 | 20～29 | 30～39 | 40～49 | 50～59 | 60～69 | 70～79 | 80歳～ | |
|------------------|-------|------|------|-------|------|-------|-------|-------|-------|-------|-------|-------|-------|-------|-------|-------|-------|-------|-------|-------|-------|------|---|
| インフルエンザ | 報告数 | 9 | - | - | - | - | - | - | - | 1 | - | 1 | 1 | 5 | 1 | - | - | - | - | - | - | - | |
| | 定点当たり | 0.10 | - | - | - | - | - | - | - | 0.01 | - | 0.01 | 0.01 | 0.05 | 0.01 | - | - | - | - | - | - | - | |
| (小児科定点報告疾病) | | 合計 | ～5ヶ月 | ～11ヶ月 | 1歳 | 2 | 3 | 4 | 5 | 6 | 7 | 8 | 9 | 10～14 | 15～19 | 20歳～ | | | | | | | |
| RSウイルス感染症 | 報告数 | 6 | 1 | 1 | 3 | 1 | - | - | - | - | - | - | - | - | - | - | - | - | - | - | - | - | |
| | 定点当たり | 0.11 | 0.02 | 0.02 | 0.05 | 0.02 | - | - | - | - | - | - | - | - | - | - | - | - | - | - | - | - | |
| 咽頭結膜熱 | 報告数 | 31 | - | 7 | 8 | 7 | 4 | 3 | 1 | 1 | - | - | - | - | - | - | - | - | - | - | - | - | |
| | 定点当たり | 0.56 | - | 0.13 | 0.15 | 0.13 | 0.07 | 0.05 | 0.02 | 0.02 | - | - | - | - | - | - | - | - | - | - | - | - | |
| A群溶血性レンサ球菌咽頭炎 | 報告数 | 84 | 1 | 1 | 5 | 14 | 10 | 10 | 10 | 13 | 6 | 3 | 5 | 5 | - | 1 | - | - | - | - | - | - | |
| | 定点当たり | 1.53 | 0.02 | 0.02 | 0.09 | 0.25 | 0.18 | 0.18 | 0.18 | 0.24 | 0.11 | 0.05 | 0.09 | 0.09 | - | 0.02 | - | - | - | - | - | - | |
| 感染性胃腸炎 | 報告数 | 343 | 1 | 17 | 44 | 49 | 34 | 24 | 33 | 30 | 24 | 15 | 16 | 23 | 8 | 25 | - | - | - | - | - | - | |
| | 定点当たり | 6.24 | 0.02 | 0.31 | 0.80 | 0.89 | 0.62 | 0.44 | 0.60 | 0.55 | 0.44 | 0.27 | 0.29 | 0.42 | 0.15 | 0.45 | - | - | - | - | - | - | |
| 水痘 | 報告数 | 146 | 4 | 9 | 33 | 34 | 23 | 15 | 12 | 7 | 2 | 1 | 2 | 3 | - | 1 | - | - | - | - | - | - | |
| | 定点当たり | 2.65 | 0.07 | 0.16 | 0.60 | 0.62 | 0.42 | 0.27 | 0.22 | 0.13 | 0.04 | 0.02 | 0.04 | 0.05 | - | 0.02 | - | - | - | - | - | - | |
| 手足口病 | 報告数 | 124 | 1 | 6 | 26 | 36 | 15 | 21 | 11 | 4 | 2 | - | 1 | - | - | 1 | - | - | - | - | - | - | |
| | 定点当たり | 2.25 | 0.02 | 0.11 | 0.47 | 0.65 | 0.27 | 0.38 | 0.20 | 0.07 | 0.04 | - | 0.02 | - | - | 0.02 | - | - | - | - | - | - | |
| 伝染性紅斑 | 報告数 | 14 | - | - | 1 | 1 | 3 | 1 | 4 | - | 1 | 1 | - | 2 | - | - | - | - | - | - | - | - | |
| | 定点当たり | 0.25 | - | - | 0.02 | 0.02 | 0.05 | 0.02 | 0.07 | - | 0.02 | 0.02 | - | 0.04 | - | - | - | - | - | - | - | - | |
| 突発性発しん | 報告数 | 34 | 1 | 17 | 15 | 1 | - | - | - | - | - | - | - | - | - | - | - | - | - | - | - | - | |
| | 定点当たり | 0.62 | 0.02 | 0.31 | 0.27 | 0.02 | - | - | - | - | - | - | - | - | - | - | - | - | - | - | - | - | |
| 百日咳 | 報告数 | 1 | - | - | - | - | - | 1 | - | - | - | - | - | - | - | - | - | - | - | - | - | - | |
| | 定点当たり | 0.02 | - | - | - | - | - | 0.02 | - | - | - | - | - | - | - | - | - | - | - | - | - | - | |
| ヘルパンギーナ | 報告数 | 122 | 1 | 5 | 33 | 34 | 20 | 19 | 4 | 3 | 1 | 1 | 1 | - | - | - | - | - | - | - | - | - | |
| | 定点当たり | 2.22 | 0.02 | 0.09 | 0.60 | 0.62 | 0.36 | 0.35 | 0.07 | 0.05 | 0.02 | 0.02 | 0.02 | - | - | - | - | - | - | - | - | - | |
| 流行性耳下腺炎 | 報告数 | 45 | - | - | 2 | 4 | 6 | 9 | 4 | 7 | 3 | 2 | 3 | 5 | - | - | - | - | - | - | - | - | |
| | 定点当たり | 0.82 | - | - | 0.04 | 0.07 | 0.11 | 0.16 | 0.07 | 0.13 | 0.05 | 0.04 | 0.05 | 0.09 | - | - | - | - | - | - | - | - | |
| (眼科定点報告疾病) | | 合計 | ～5ヶ月 | ～11ヶ月 | 1歳 | 2 | 3 | 4 | 5 | 6 | 7 | 8 | 9 | 10～14 | 15～19 | 20～29 | 30～39 | 40～49 | 50～59 | 60～69 | 70歳～ | | |
| 急性出血性結膜炎 | 報告数 | - | - | - | - | - | - | - | - | - | - | - | - | - | - | - | - | - | - | - | - | - | - |
| | 定点当たり | - | - | - | - | - | - | - | - | - | - | - | - | - | - | - | - | - | - | - | - | - | - |
| 流行性角結膜炎 | 報告数 | 10 | - | - | - | 2 | - | - | - | - | - | 1 | 1 | 1 | 1 | 1 | 1 | - | 2 | - | - | - | |
| | 定点当たり | 1.43 | - | - | - | 0.29 | - | - | - | - | - | 0.14 | 0.14 | 0.14 | 0.14 | 0.14 | 0.14 | - | 0.29 | - | - | - | |
| (基幹定点報告疾病) | | 合計 | 0歳 | 1～4 | 5～9 | 10～14 | 15～19 | 20～24 | 25～29 | 30～34 | 35～39 | 40～44 | 45～49 | 50～54 | 55～59 | 60～64 | 65～69 | 70歳～ | | | | | |
| 細菌性髄膜炎(真菌性を含む) | 報告数 | - | - | - | - | - | - | - | - | - | - | - | - | - | - | - | - | - | - | - | - | - | |
| | 定点当たり | - | - | - | - | - | - | - | - | - | - | - | - | - | - | - | - | - | - | - | - | - | |
| 無菌性髄膜炎 | 報告数 | - | - | - | - | - | - | - | - | - | - | - | - | - | - | - | - | - | - | - | - | - | |
| | 定点当たり | - | - | - | - | - | - | - | - | - | - | - | - | - | - | - | - | - | - | - | - | - | |
| マイコプラズマ肺炎 | 報告数 | 1 | - | 1 | - | - | - | - | - | - | - | - | - | - | - | - | - | - | - | - | - | - | |
| | 定点当たり | 0.08 | - | 0.08 | - | - | - | - | - | - | - | - | - | - | - | - | - | - | - | - | - | - | |
| クラミジア肺炎(オウム病は除く) | 報告数 | - | - | - | - | - | - | - | - | - | - | - | - | - | - | - | - | - | - | - | - | - | |
| | 定点当たり | - | - | - | - | - | - | - | - | - | - | - | - | - | - | - | - | - | - | - | - | - | |