

令和2年度

2020

統計鹿児島 12

No.845



鹿児島県

目 次

グラフで見る県の動き 1
 毎月勤労統計調査地方調査結果(令和2年9月分) 18

統計表

1 主要指数

1-1 鹿児島県の主要指標の推移 24
 1-2 全国の主要指標の推移 24
 1-3 九州の主要指標の推移 26
 1-4 その他主要指標の推移-1 26
 1-5 その他主要指標の推移-2 28
 1-6 県推計人口の動き 29
 1-7 九州・沖縄各県及び県内
 主要都市人口の推移 29
 1-8 鹿児島県推計人口及び人口動態 30
 1-9 都道府県別転入・転出者数 31
 1-10 地域別転入・転出者数 32
 1-11 労働力調査結果(モデル推計値) 33

2 金融

2-1 手形交換状況 34
 2-2 業種別信用保証承諾高 34
 2-3 企業整理倒産状況と不渡手形率 35
 2-4 日銀券発行・還収状況等 35

3 産 業

3-1 鉱工業指数(原指数・季節調整済指数) 36
 3-2 建築動態 38
 3-2 建築動態(市町村別) 39
 3-3 公共工事請負額 40
 3-4 畜産物生産・処理数量の状況 40
 3-5 水産物県内5大市場取扱高 41
 3-6 製材用素材と製材品の入出荷の状況 41
 3-7 大規模小売店販売高 42
 3-8 電力需要量 42
 3-9 都市ガス・LPガスの販売量 43

3-10 石油製品販売量 43
 3-11 車両保有台数と新車登録台数 44
 3-12 輸送の状況-1 44
 3-13 輸送(輸出入を含む)の状況-2 45
 3-14 特産物の状況 46
 3-15 主要市場別鹿児島県産青果物旬別取扱高 46

4 家計と物価

4-1 石油製品価格の推移 47
 4-2 主要農水産品及び製造品の一人当たり消費の動向 48
 4-3 鹿児島市主要品目小売価格 48
 4-4 二人以上の世帯 1か月間の消費支出(本県・全国) 49
 4-5 二人以上の世帯のうち勤労者世帯
 1か月間の実収入と消費支出(〃) 50
 4-6 国内企業物価指数 51
 4-7 消費者物価指数(本県・全国) 52

5 労 働

5-1 職業紹介状況 ① 53
 5-2 " ② 53

6 そ の 他

6-1 火災発生状況 54
 6-2 犯罪 54
 6-3 交通事故 55
 6-4 気象 55
 6-5 観光施設等利用者数 56
 6-6 献血の状況 56
 6-7 市町村別ハブ買上状況 57

利用される方に

- 1 表頭に年とあるのは暦年(1月～12月)、年度は会計年度(4月～翌年3月)を示します。
- 2 数字の単位未満は原則として四捨五入してあるので、統計の数字と内訳の計とが一致しない場合があります。
- 3 統計表の符号の用法は次のとおりです。

「0」	-----	単位未満	「r」	-----	訂正数値
「-」	-----	該当なし	「x」	-----	秘匿数値
「…」	-----	不詳	「p」	-----	速報数値
「△」	-----	原則として減少			

グラフで見る県の動き

1 県内の主要経済指標の動き

人口の動き

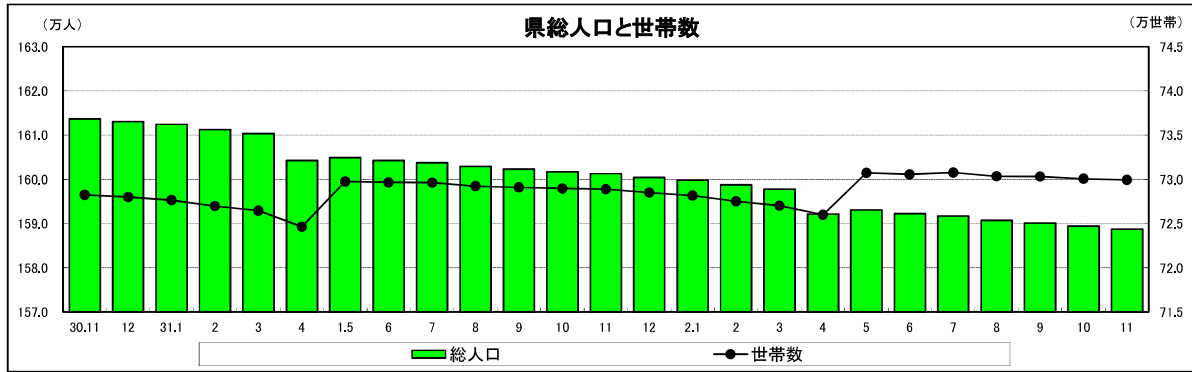

(資料：県統計課「鹿児島県毎月推計人口」)
※平成27年国勢調査確定値に基づき推計

令和2年1月1日現在の推計人口は、1,588,733人(男 747,565人・女 841,168人)で、前月に比べて683人の減少、対前年同月比は12,558人の減少となっている。
総世帯数は729,944世帯で、前月に比べて119世帯の減少となり、対前年同月比は1,074世帯の増加となっている。

賃金と労働時間

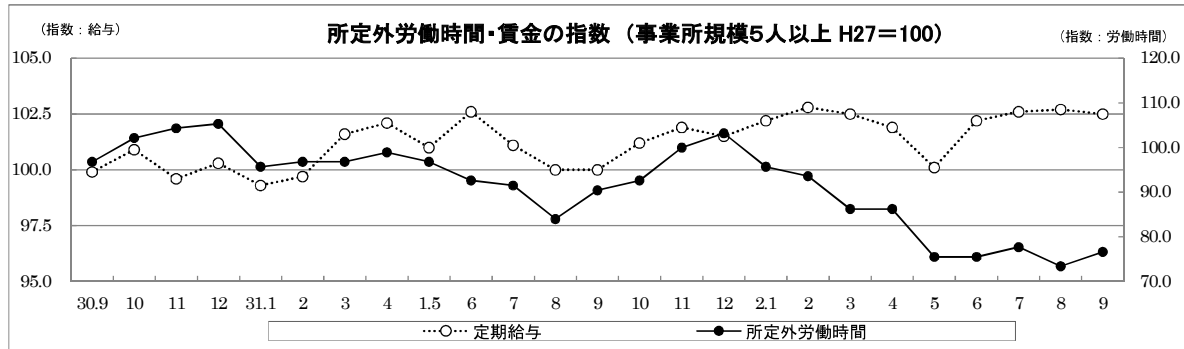

(資料：県統計課「毎月勤労統計調査地方調査月報」)

賃金の動き

令和2年9月の常用労働者1人平均月間現金給与総額(調査産業計)
規模5人以上で222,770円、前年同月比2.6%増(規模30人以上は242,470円、前年同月比3.6%増)
◆うち定期給与分
規模5人以上で220,896円、前年同月比2.5%増(規模30人以上は241,792円、前年同月比4.2%増)

労働時間の動き

令和2年9月の常用労働者1人平均月間総実労働時間(調査産業計)
規模5人以上で141.0時間、前年同月比2.1%減(規模30人以上は144.6時間、前年同月比0.0%)
◆うち所定外労働時間
規模5人以上で7.2時間、前年同月比15.3%減(規模30人以上は9.0時間、前年同月比5.3%減)

景気の動向

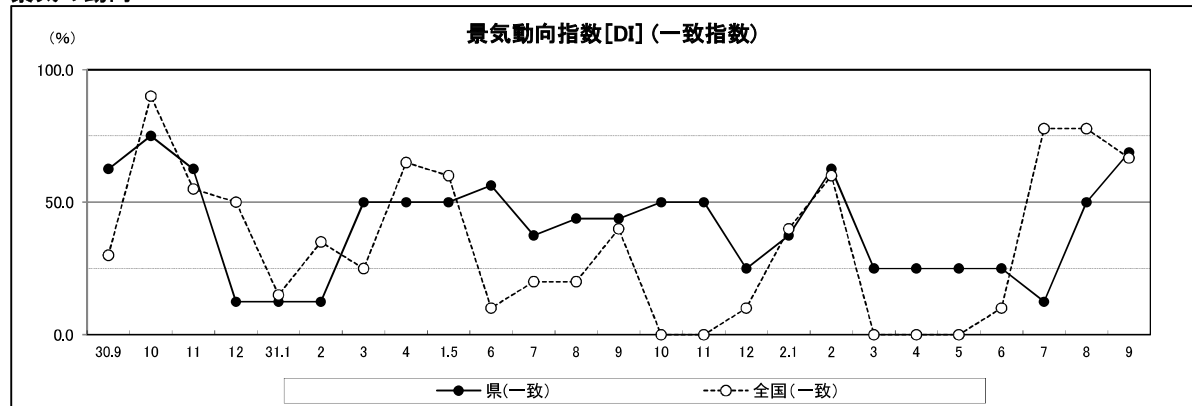

(資料：内閣府「景気動向指数」 県統計課「鹿児島県景気動向調査」)

令和2年9月のD.I. (確報値)

先行指数 85.7% 一致指数 68.8% 遅行指数 50.0%
先行指数は、3か月連続で50%を上回った。(前月100.0%)
一致指数は、7か月ぶりに50%を上回った。(〃50.0%)
遅行指数は、5か月ぶりに50%となった。(〃66.7%)

[参考] 国D.I.(9月分改訂) 先行指数100.0% 一致指数66.7% 遅行指数37.5%

生産活動

○鉱工業生産(9月)

鉱工業生産指数	101.1	前月比	(+)	0.6%
		前年同月比	(-)	4.1%
鉱工業出荷指数	104.8	前月比	(+)	2.2%
		前年同月比	(-)	0.9%
鉱工業在庫指数	129.7	前月比	(-)	1.2%
		前年同月比	(+)	1.0%

(資料:県統計課「鹿児島県の鉱工業動向」)

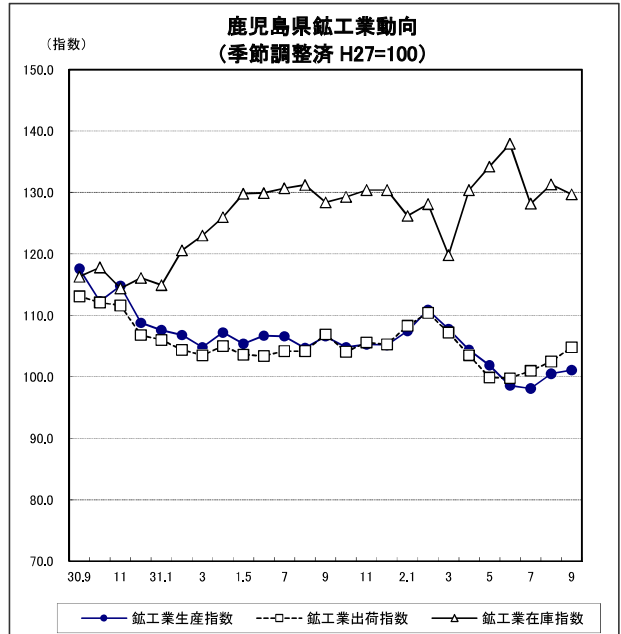

特産物

○焼酎(9月 黒糖焼酎を含む)

製成数量	12,790kL
前年同月比	(-) 16.3%
課税移出量	6,915kL
前年同月比	(-) 18.3%

○枝肉(9月)

豚枝肉生産量	16,935t
前月比	(+) 5.6%
前年同月比	(+) 4.8%
和牛枝肉生産量	3,239t
前月比	(+) 4.1%
前年同月比	(+) 6.1%

〔資料:鹿児島県酒造組合, 農林水産省「食肉流通統計」〕

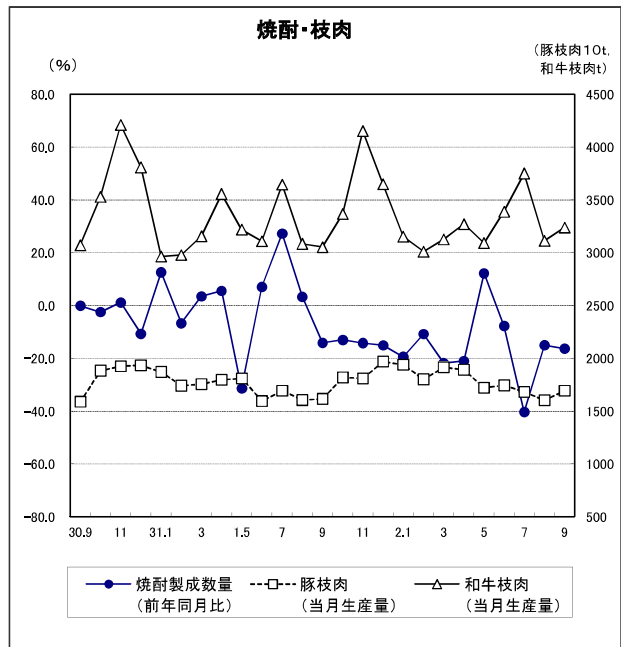

雇用情勢

○新規・有効求人倍率

(9月 新規学卒者を除き, パートタイムを含む)

新規求人倍率 (季節調整値)	1.99 倍	(全国 2.02 倍)
前月	1.93 倍	
前年同月	1.98 倍	
新規求人数	12,551 人	
新規求職者数	6,339 人	
有効求人倍率 (季節調整値)	1.08 倍	(全国 1.03 倍)
前月	1.08 倍	
前年同月	1.35 倍	
月間有効求人数	34,418 人	
月間有効求職者数	32,151 人	

(資料:鹿児島労働局「最近の雇用失業情勢」)



物 価

○消費者物価指数(鹿児島市 9月)

総合(H27=100)		101.4
	【全国	102.0】
	前月比	(-) 0.3%
	前年同月比	(-) 0.1%

※ 端数処理前の指数により計算するため数値が一致しない場合がある。

前月に比べて上昇したもの(中分類, 寄与度順)		
シャツ・セーター・下着類	(+)	7.3%
衣料	(+)	3.9%
下落したもの		
交通	(-)	5.9%
教養娯楽サービス	(-)	2.2%
前年同月に比べて上昇したもの(中分類, 寄与度順)		
外食	(+)	4.9%
設備修繕・維持	(+)	8.7%
下落したもの		
他の諸雑費	(-)	15.9%
授業料等	(-)	24.3%

※ %については、上昇率及び下落率
(資料: 県統計課「鹿児島市の消費者物価指数」)

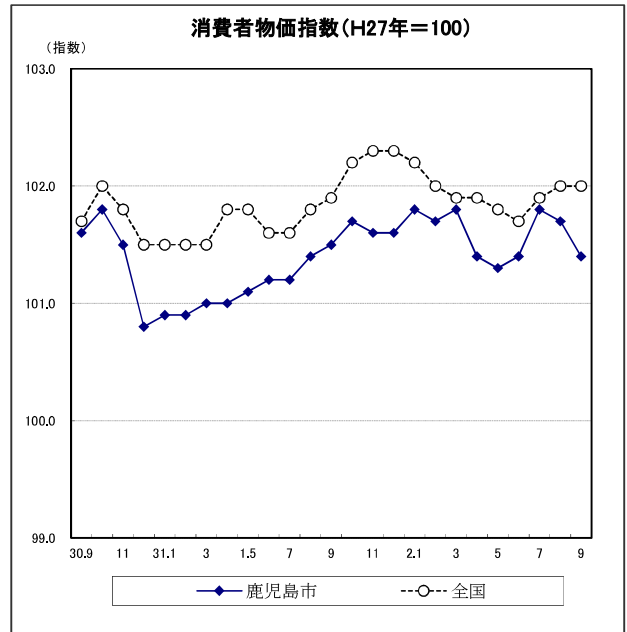

消費関連

○商業動態統計速報(9月: 売場面積1,500㎡以上 85店舗)

販売額		157億円
前年同月比	(-)	9.8%

※ H27年 7月～H29年 1月は53店舗
H29年 2月～H30年 2月は52店舗
H30年 3月～H30年 9月は53店舗
H30年 10月～H31年 3月は55店舗
H31年 4月～R1年 5月は54店舗
R1年 6月～R2年 2月は55店舗
R2年 3月～4月は84店舗
R2年 5月～9月は85店舗

(資料: 経済産業省「商業動態統計」)

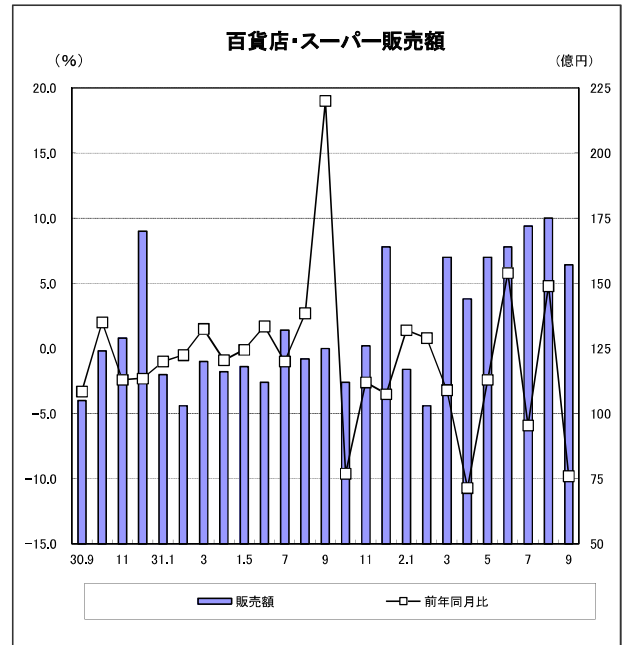

○新車登録台数(10月: 660cc超 小型二輪及び軽自動車は除く)

	台数		前年同月比
全車種合計	2,794台	(+)	37.7%
普通乗用車	1,201台	(+)	38.7%
小型乗用車	1,255台	(+)	38.7%
普通貨物車	95台	(+)	39.7%
小型貨物車	171台	(+)	24.8%
その他	72台	(+)	35.8%

(資料: 九州運輸局鹿児島運輸支局「鹿児島県新車登録速報」)

○軽自動車新規届出台数(10月: 660cc以下)

	台数		前年同月比
	2,557台	(+)	34.2%

〔資料: 軽自動車検査協会鹿児島事務所
「鹿児島県軽自動車新車新規届出速報」〕

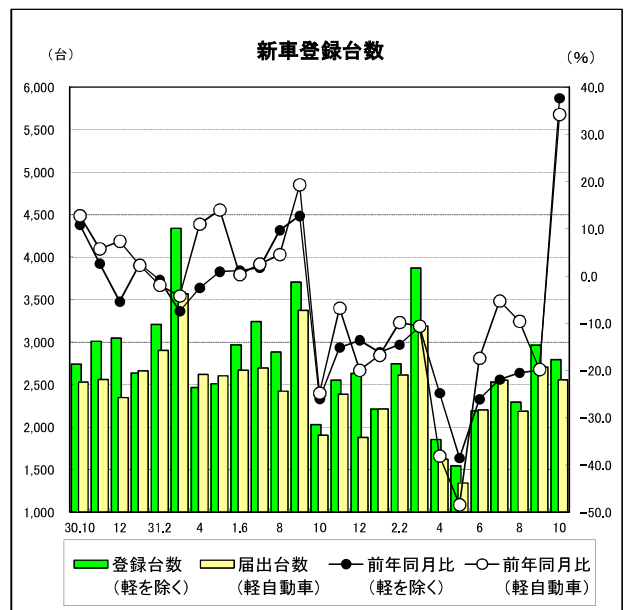

建設関連

○公共工事(10月:保証取扱分)

請負金額	214億8700万円		
	前月比	(-)	17.4%
	前年同月比	(+)	2.4%
件数	670件		
	前月比	(-)	21.9%
	前年同月比	(-)	10.8%

〔資料:西日本建設業保証(株)鹿児島支店
「鹿児島県内の公共工事動向」〕

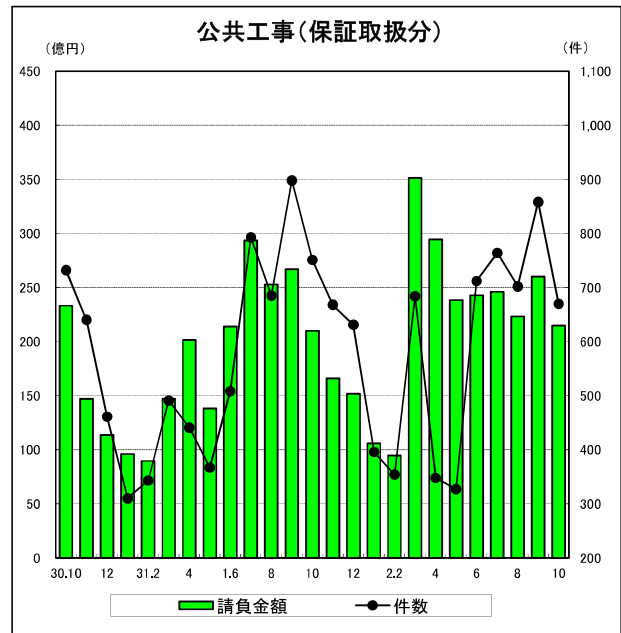

○新設住宅(9月)

着工新設住宅戸数	748戸	前年同月比	(-)	5.2%
着工新設住宅床面積	66,857㎡	前年同月比	(-)	11.2%
利用別内訳				
持家	406戸	前年同月比	(-)	15.9%
貸家	236戸	前年同月比	(+)	46.6%
給与	1戸	前年同月比	(+)	0.0%
分譲	105戸	前年同月比	(-)	27.1%

(資料:国土交通省総合政策局「建築着工統計調査」)

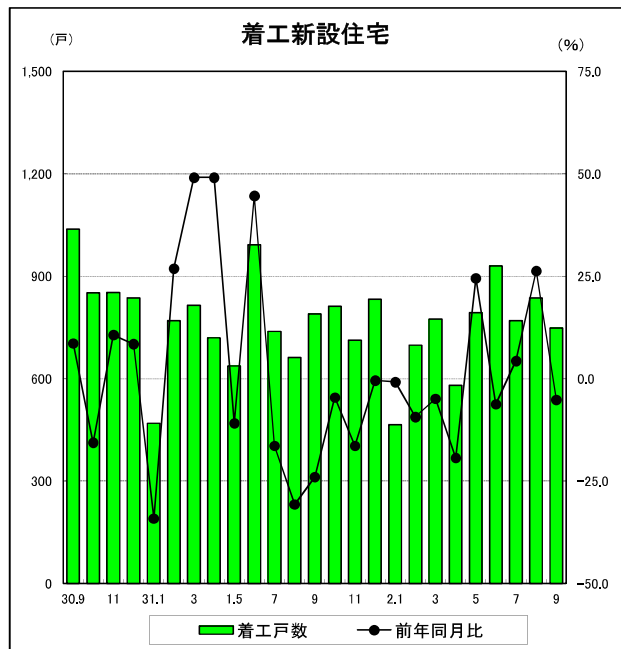

企業倒産

(10月:負債額1000万円以上)

倒産件数	2件		
	前月比	(+)	100.0%
	前年同月比	(+)	100.0%
負債総額	1億3000万円		
	前月比	(+)	12.1%
	前年同月比	(+)	225.0%

業種別件数	製造業	1件
	サービス業他	1件

原因別件数	販売不振など景気変動要因	1件
	過小資本など企業内要因	0件
	業界不振などの構造的要因	1件
	その他の偶発的要因	0件

(資料:(株)東京商工リサーチ鹿児島支店「鹿児島県企業倒産状況」)

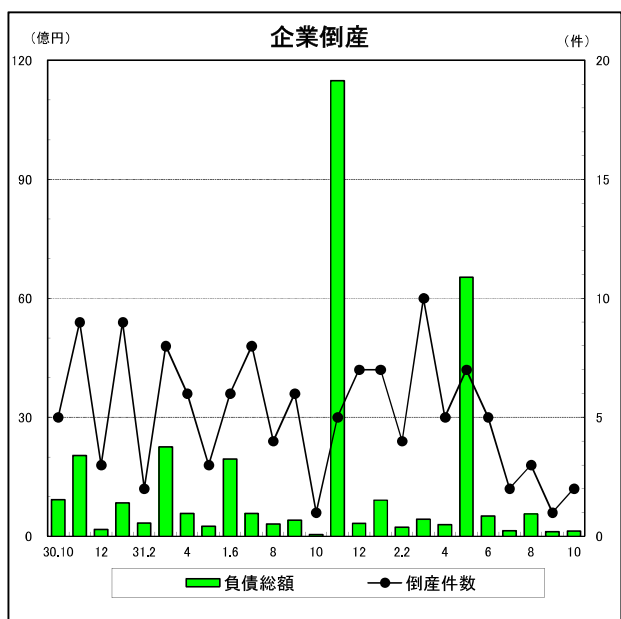

2 国内経済の動き

(月例経済報告(令和2年11月)より抜粋)

総論

【基調判断】

景気は、新型コロナウイルス感染症の影響により、依然として厳しい状況にあるが、持ち直しの動きがみられる。

- ・個人消費は、持ち直している。
- ・設備投資は、このところ減少している。
- ・輸出は、持ち直している。
- ・生産は、持ち直している。
- ・企業収益は、大企業では一部に減少幅の縮小がみられるものの、全体としては、感染症の影響により、大幅な減少が続いている。企業の業況判断は、厳しさは残るものの、改善の動きがみられる。
- ・雇用情勢は、感染症の影響により、弱い動きとなっているなかで、雇用者数等の動きに底堅さもみられる。
- ・消費者物価は、横ばいとなっている。

先行きについては、感染拡大の防止策を講じつつ、社会経済活動のレベルを引き上げていくなかで、各種政策の効果や海外経済の改善もあって、持ち直しの動きが続くことが期待される。ただし、感染症が内外経済を下振れさせるリスクに十分注意する必要がある。また、金融資本市場の変動等の影響を注視する必要がある。

【政策態度】

政府は、東日本大震災からの復興・創生、激甚化・頻発化する災害への対応に取り組むとともに、決してデフレに戻さないとの決意をもって、新型コロナウイルス感染症の感染対策と経済活動を両立し、雇用の確保、事業の継続を通じて国民生活を守り抜く。その上で、感染症によって明らかになったデジタル化などの新たな目標について、規制改革など集中的な改革、必要な投資を行い、再び力強い経済成長を実現する。そのための主要施策について、「経済財政運営と改革の基本方針2020」等に基づき、経済財政諮問会議で議論される大きな方向性と重点課題に沿って、新たに設置した成長戦略会議において、改革を具体化する。

令和2年度第1次補正予算を含む「新型コロナウイルス感染症緊急経済対策」及び第2次補正予算の迅速な実行に加え、感染拡大を抑えながら雇用と事業を支えるとともに、ポストコロナに向け、経済の持ち直しの動きを確かなものとし、民間投資を呼び込むなど、民需主導の成長軌道に戻していくため、新たな経済対策を速やかに策定する。

日本銀行においては、企業等の資金繰り支援に万全を期すとともに、金融市場の安定を維持する観点から、金融緩和を強化する措置がとられている。日本銀行には、経済・物価・金融情勢を踏まえつつ、2%の物価安定目標を実現することを期待する。

【主要経済指標の動き】

分野	指標	月	前期(月)比	前年同期(月)比
生産	○鉱工業生産指数	9月*	3.9%	△ 9.0%
	○鉱工業出荷指数	9月*	3.9%	△ 9.8%
	○鉱工業在庫指数	9月*	△ 0.5%	△ 5.7%
消費・住宅	○実質消費支出(家計調査)	9月*	3.8%	△ 10.2%
	○百貨店販売額(全店、名目)	9月*	4.6%	△ 34.0%
	○スーパー販売額(全店、名目)	9月*	0.3%	△ 3.0%
	○コンビニエンスストア販売額(全店、名目)	9月*	3.6%	△ 3.1%
	○新車販売台数(登録・届出) (乗用車、軽を含む)	10月*	8.7%	30.8%
	○新設住宅着工戸数	9月*	△ 0.5%	△ 9.9%
設備投資	○機械受注(船舶・電力を除く民需)	9月*	△ 4.4%	△ 11.5%
	○建築着工工事費予定額(民間非居住用)	9月*	17.8%	8.5%
	○公共工事請負金額(前払保証)	10月*	△ 5.9%	△ 0.4%
	○公共工事受注額 (大手50社、1件500万円以上の工事)	9月*	43.6%	28.2%
雇用情勢	○新規求人倍率	9月*		2.02倍
	○有効求人倍率	9月*		1.03倍
	○完全失業率	9月*		3.0%
	○完全失業者数総数	9月*		206万人
	○雇用者数	9月*	0.2%	△ 0.9%
	○所定外労働時間(製造業 事業所規模5人以上)	9月* P	5.7%	P △ 21.1%
物価	○国内企業物価指数(平成27年基準)	10月 P	△ 0.2%	P △ 2.1%
	○消費者物価指数(生鮮食品を除く総合 平成27年基準)	10月*	△ 0.2%	△ 0.7%
	○消費者物価指数(生鮮食品を除く総合 東京都都区部)	10月*	△ 0.2%	△ 0.5%
貿易	○輸出数量(数量ベース)	10月* P	6.6%	P △ 1.6%
	○輸入数量(数量ベース)	10月* P	4.9%	P △ 5.7%
	○経常収支	9月		P 13,455億円
金融	○マネーストック(M2)	10月*	3.2% (平均残高の前期比年率)	9.0%
倒産	○企業倒産 (負債金額1,000万円以上)	10月	件数 負債金額	624件 783億円 △ 20.0% △ 11.5%

△マイナス、*季節調整値、P速報値

資料: 「月例経済報告(11月)」(内閣府)
「最近の雇用失業情勢(9月分)」(鹿児島労働局)

鹿児島県景気動向指数（D I）令和2年9月分 確報値

1 今月の動向

令和2年9月のD I（確報値）は、先行指数85.7%、一致指数68.8%、遅行指数50.0%となった。

先行指数は、3か月連続で50%を上回った。（前月100.0%）

一致指数は、7か月ぶりに50%を上回った。（〃 50.0%）

遅行指数は、5か月ぶりに50%となった。（〃 66.7%）

2 個別系列の動向

個別系列の令和2年9月の継続月数及び変化方向¹は、次のとおりとなった。

（1）継続月数

区分	プラス（+）の指標	継続月数	マイナス（-）の指標	継続月数		
先行系列	・乗用車新規登録台数（軽自動車を含む）	3	・新規求人数（除学卒）	1		
	・日経平均株価	5				
	・所定外労働時間（製造業：規模30人以上）	2				
	・窯業・土石製品在庫率（逆）	3				
	・業況D I（全産業）	3				
	・不渡手形発生率（逆）	4				
一致系列	・生産財生産指数	1	・食料品工業生産指数	1		
	・窯業・土石製品生産指数	1			・輸入通関実績（除原油・馬）	1
	・鉱工業出荷指数	2				
	・建築着工床面積（除住宅）	1				
	・有効求人倍率（除学卒）	1				
	・日経商品指数（原数値）	3				
遅行系列	・パートタイム労働者数（全産業：規模5人以上）	3	・窯業・土石製品在庫指数	3		
	・勤労者世帯消費支出（実質値）	3			・資本財出荷指数（6か月平均）	5
	・設備投資実施企業割合（製造業）	3				

（注1）表中の（逆）は逆サイクルを表す。

（注2）プラスには、保合いの月を含む。

1 3か月前（令和2年6月）に対する変化方向。

(2)DI変化方向表

※ 表中の符号(+, -, 0)は3か月前と比較し, 「+」は増加, 「0」は横置き(保合い), 「-」は減少である。

系列及び指標	平成30年							平成31年							令和元年							令和2年						
	9	10	11	12	1	2	3	4	5	6	7	8	9	10	11	12	1	2	3	4	5	6	7	8	9			
先行系列	L1 乗用車新車登録台数 (軽自動車を含む)	-	+	+	+	-	-	-	+	+	+	-	-	-	-	-	-	-	-	-	-	-	-	-	+			
	L2 新規求人数(除学卒)	-	+	-	+	-	-	-	+	+	+	-	-	-	-	-	-	-	-	-	-	-	-	-	+			
	L3 日経平均株価	+	-	-	-	-	-	+	-	-	-	+	+	+	+	+	+	+	+	+	+	+	+	+	+			
	L4 所定外労働時間 (勤続業: 規模30人以上)	-	-	-	-	-	-	-	-	-	-	-	-	-	-	-	-	-	-	-	-	-	-	-	-			
	L5 窯業・土石製品在庫率 (逆サイクル)	-	+	-	-	-	-	+	+	+	+	-	-	-	-	-	-	-	-	-	-	-	-	-	+			
	L6 業況DI(全産業)	-	-	-	-	-	-	-	-	-	-	-	-	-	-	-	-	-	-	-	-	-	-	-	+			
	L7 不渡手形発生率(逆サイクル)	-	-	+	+	+	+	+	+	+	+	+	+	+	+	+	+	+	+	+	+	+	+	+	+			
拡張系列数	1	3	2	3	1	2	2	4	2	4	2	1	3	3	5	4	3	2	1	0	1	3	5	7				
採用系列数	7	7	7	7	7	7	7	7	7	7	7	7	7	7	7	7	7	7	7	7	7	7	7	7				
先行指数 Leading Index	14.3	42.9	28.6	42.9	14.3	28.6	28.6	57.1	28.6	57.1	28.6	14.3	42.9	42.9	71.4	57.1	42.9	28.6	14.3	0.0	14.3	42.9	71.4	100.0				
一致系列	C1 生産財生産指数	+	-	+	-	-	-	-	+	+	+	+	+	+	+	+	+	+	+	+	+	+	+	+				
	C2 食料品工業生産指数	-	+	+	-	-	+	+	-	-	-	-	-	-	-	-	-	-	-	-	-	-	-	-				
	C3 窯業・土石製品生産指数	-	-	-	-	-	-	-	+	+	+	+	+	+	+	+	+	+	+	+	+	+	+	+				
	C4 鉱工業出荷指数	+	+	-	-	-	-	-	-	-	-	-	-	-	-	-	-	-	-	-	-	-	-	-				
	C5 建築着工床面積(除住宅)	+	+	+	-	-	-	-	+	+	+	+	+	+	+	+	+	+	+	+	+	+	+	+				
	C6 有効求人倍率(除学卒)	+	+	+	+	-	-	+	+	0	+	+	+	+	+	+	+	+	+	+	+	+	+	+				
	C7 日経商品指数(原価値)	-	+	-	-	-	-	-	-	-	-	-	-	-	-	-	-	-	-	-	-	-	-	-				
	C8 輸入通関実績(除原油・馬)	+	+	+	-	-	-	+	+	+	+	+	+	+	+	+	+	+	+	+	+	+	+	+				
拡張系列数	5	6	5	1	1	1	4	4	4	4	4	3	3	5	4	2	3	5	2	2	2	2	1					
採用系列数	8	8	8	8	8	8	8	8	8	8	8	8	8	8	8	8	8	8	8	8	8	8	8					
一致指数 Coincident Index	62.5	75.0	62.5	12.5	12.5	50.0	50.0	50.0	56.3	37.5	43.8	43.8	43.8	50.0	50.0	25.0	62.5	25.0	25.0	25.0	25.0	25.0	12.5					
遅行系列	Lg1 窯業・土石製品在庫指数	+	-	+	+	+	+	-	-	-	+	+	+	+	+	+	+	+	+	+	+	+	+	+				
	Lg2 資本財出荷指数(6か月平均)	+	+	+	+	+	+	-	-	-	-	-	-	-	-	-	-	-	-	-	-	-	-	-				
	Lg3 金属製品工業出荷指数	-	-	+	+	+	+	+	+	+	+	+	+	+	+	+	+	+	+	+	+	+	+	+				
	Lg4 ハートタイム労働者数 (全産業: 規模5人以上)	+	+	+	+	-	-	-	+	+	+	+	+	+	+	+	+	+	+	+	+	+	+	+				
	Lg5 動労者世帯消費支出 (実質値)	+	+	+	-	+	+	+	+	+	+	+	+	+	+	+	+	+	+	+	+	+	+	+				
	Lg6 設備投資実施企業割合 (製造業)	-	+	+	+	-	-	-	-	-	-	-	-	-	-	-	-	-	-	-	-	-	-	-				
拡張系列数	4	4	5	5	4	3	2	0	2	3	5	3	3	2	1	3	1	2	3	3	1	1	4					
採用系列数	6	6	6	6	6	6	6	6	6	6	6	6	6	6	6	6	6	6	6	6	6	6	6					
遅行指数 Lagging Index	66.7	66.7	83.3	83.3	66.7	50.0	33.3	0.0	33.3	50.0	83.3	50.0	50.0	33.3	16.7	50.0	16.7	33.3	50.0	50.0	16.7	16.7	66.7					

【景気動向指数の概要】

景気動向指数とは、生産、雇用、投資など様々な経済指標の中から景気に敏感な指標を選定し、これらの変化方向を加工・統合した経済指標で、景気に先行して動く「先行指数」、景気と一致して動く「一致指数」、景気に遅れて動く「遅行指数」の3系列からなっています。先行、一致、遅行の系列ごとに3か月前と比較して増加している指標の割合(%)を表したものです。

採用指標一覧

	指標名	資料名	作成機関
先行系列	L1 乗用車新規登録台数 (軽自動車を含む)	鹿児島県新車登録速報 鹿児島県軽自動車新規届出速報	九州運輸局鹿児島運輸支局 軽自動車検査協会鹿児島事務所
	L2 新規求人数(除学卒)	雇用失業情勢	鹿児島労働局
	L3 日経平均株価	日本経済新聞	株式会社日本経済新聞社
	L4 所定外労働時間 (製造業:規模30人以上)	毎月勤労統計調査	鹿児島県統計課
	L5 窯業・土石製品在庫率 (逆サイクル)	鹿児島県の鉱工業動向	鹿児島県統計課
	L6 業況DI(全産業)	県内企業・業況調査	株式会社九州経済研究所
	L7 不渡手形発生率 (逆サイクル)	全国手形交換高調	全国銀行協会
一致系列	C1 生産財生産指数	鹿児島県の鉱工業動向	鹿児島県統計課
	C2 食料品工業生産指数	鹿児島県の鉱工業動向	鹿児島県統計課
	C3 窯業・土石製品生産指数	鹿児島県の鉱工業動向	鹿児島県統計課
	C4 鉱工業出荷指数	鹿児島県の鉱工業動向	鹿児島県統計課
	C5 建築着工床面積(除住宅)	建築着工統計調査	国土交通省
	C6 有効求人倍率(除学卒)	雇用失業情勢	鹿児島労働局
	C7 日経商品指数(原数値)	日本経済新聞	株式会社日本経済新聞社
	C8 輸入通関実績(除原油・馬)	貿易統計	財務省
遅行系列	Lg1 窯業・土石製品在庫指数	鹿児島県の鉱工業動向	鹿児島県統計課
	Lg2 資本財出荷指数(6か月平均)	鹿児島県の鉱工業動向	鹿児島県統計課
	Lg3 金属製品工業出荷指数	鹿児島県の鉱工業動向	鹿児島県統計課
	Lg4 パートタイム労働者数 (全産業:規模5人以上)	毎月勤労統計調査	鹿児島県統計課
	Lg5 勤労者世帯消費支出 (実質値)	家計調査 鹿児島市消費者物価指数	総務省 鹿児島県統計課
	Lg6 設備投資実施企業割合 (製造業)	県内企業・業況調査	株式会社九州経済研究所

【景気動向指数(ディフュージョン・インデックス:DI)について】

- 景気動向指数(Diffusion Index=DI)は、景気の各分野への浸透度を計測しようとしたもので、採用個別指標の中で景気に対応する時期からみて、先行的に変化する先行系列、ほぼ同時に変化する一致系列、やや遅れて変化する遅行系列の3系列に分類されます。
- DIの計算式は次のとおり行っています。
 - 毎月の各個別指標の数値を3か月前と比較して(不規則変動の除去)、増加したとき「+」(拡張系列)、横ばい(保合い)のとき「0」、減少したとき「-」(収縮系列)の変化方向をつける。
 - $DI = \frac{\text{拡張指標数}}{\text{採用指標数}} \times 100(\%)$
(ただし、保合い系列には0.5のウェイトをつけて拡張指標と考える。)
 - 累積DI(当該月分) = 前月の累積DI + (当該月のDI - 50)
- DIは計算式から、指数が50%ラインの上にあるときは景気の拡張局面を、下方にあるときは景気の収縮局面を示します。累積DIはその山と谷がそのまま景気の時、谷に対応しているため景気の動きを一目で把握できます。
- 採用個別指標は、季節調整済みの数値により変化方向をみていますが、「日経商品指数(一致系列)」については、原数値で変化方向をみています。
- 平成28年7月分より、景気動向指数の採用指標改訂を行い、新指標による公表を行っています。
- 景気変動にはある程度の振幅を伴うが、この変動の度合いを知るには後述のCIを参照することが望ましい。
なお、DIは変化率を合成したものではありませんので、DIの水準自体の変化は景気変動の大きさを示す直接的には無関係です。
- 平成30年12月分より、「鹿児島県の鉱工業動向」から採用している数値を、平成22年基準から平成27年基準に変更しています。

【景気総合指数(コンポジット・インデックス:CI)について】

- 景気総合指数(Composite Index=CI)とは、景気に敏感な指標の量的な動きを合成した指標であり、景気変動の大きさやテンポ(量感)を測定することを目的としています。
- CI作成方法
CIは、まず採用個別指標の量的な変動を求める。各指標には、月々の量的な変動に大きな違いがあるため、一定の統計的手法で調整した後、先行、一致、遅行の3系列ごとに合成します。
本県では、CIの採用指標についてはDIと同じ採用指標を使用しています。
- 利用の仕方
CIでは一般に、一致系列が上昇している時が景気の拡張局面、低下している時が後退局面であり、一致系列の山、谷の近傍に景気の時、谷が存在すると考えられます。
また、CIは景気局面を2局面に分割するものではなく、変化の大きさが景気の拡大または後退のテンポを表しており、その時々々の景気の時、谷の量感を観察することができます。
ただし、採用指標の変化率を合成した指標であるため、個別の採用指標の変化が全体に大きく影響を与える可能性があり、また、月々のCIの動きには当月の不規則な動きも含まれることから、DIと相互補完しながら利用することが望まれます。

景気動向グラフ

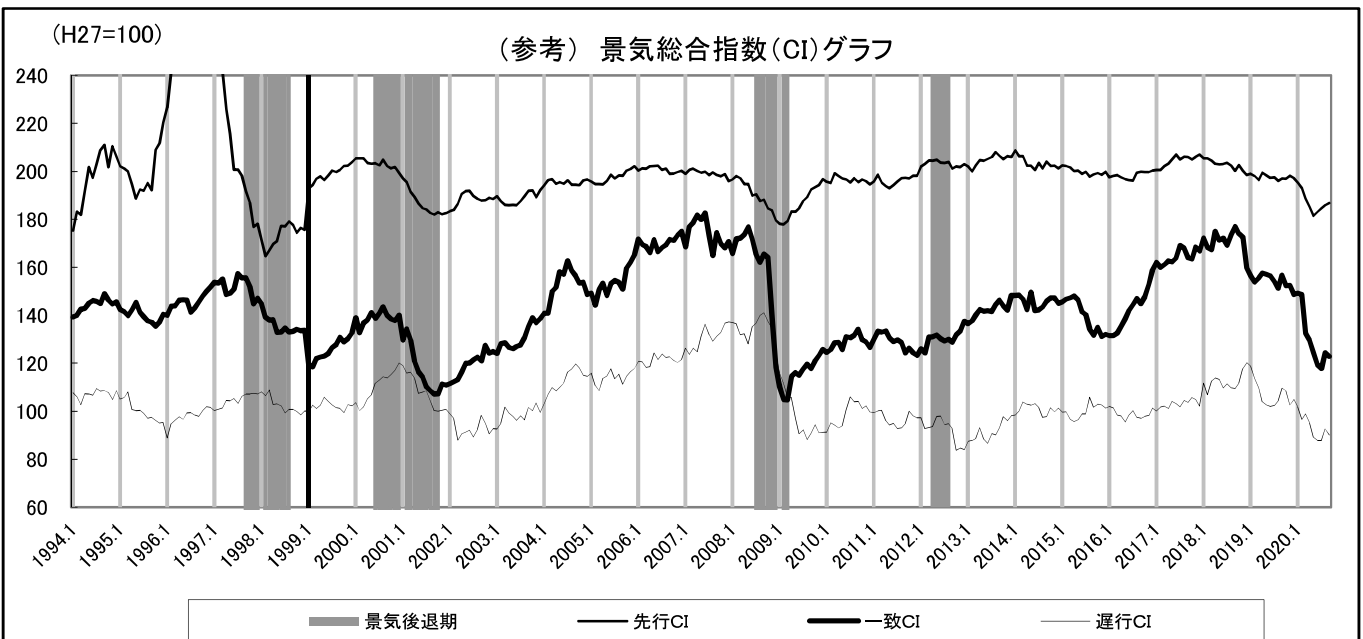
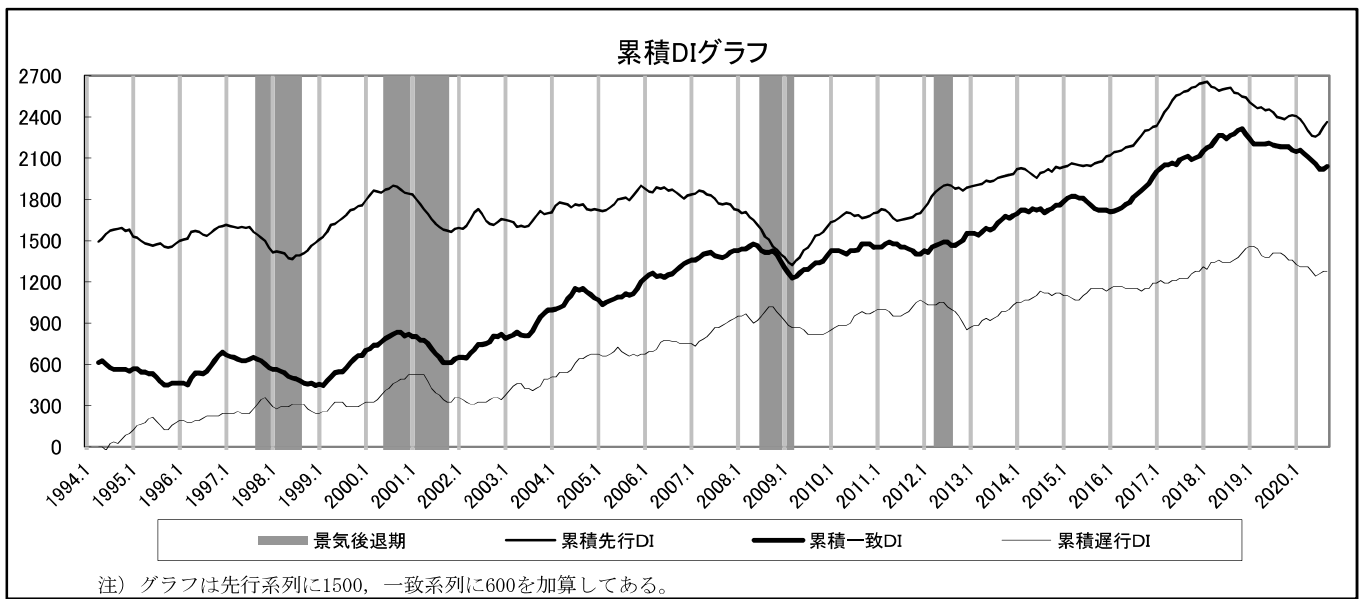
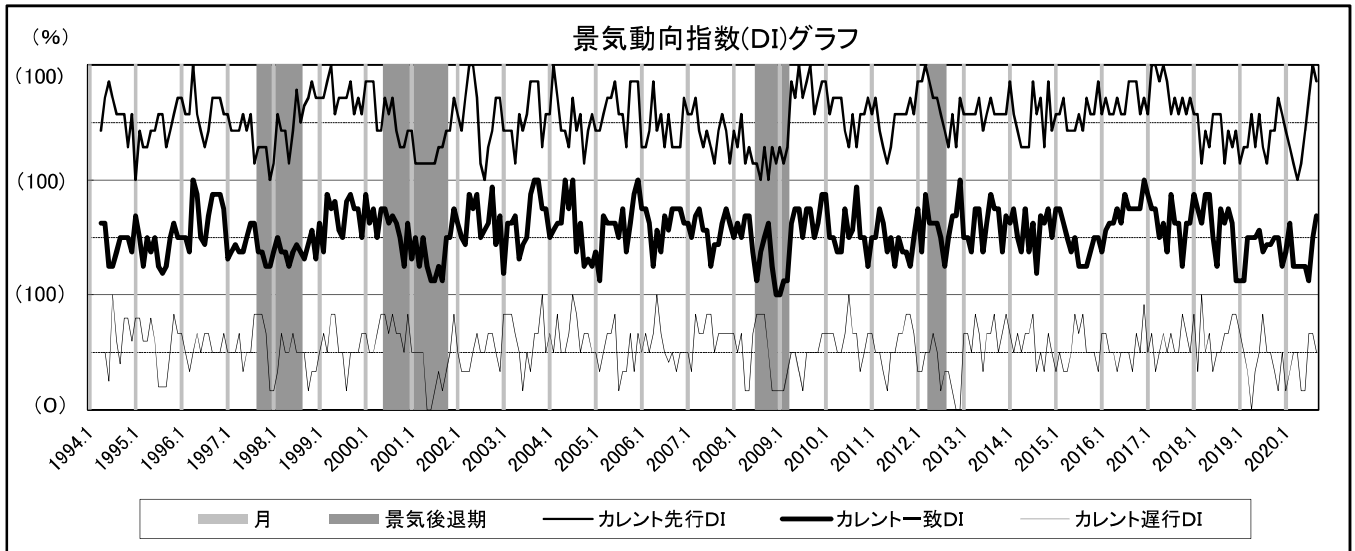

注1) 1999年1月から新系列によるCIグラフ

注2) グラフは先行系列に100、一致系列に40を加算してある。

(参考)		先行系列	一致系列	遅行系列
2020年	8月	85.9	84.4	92.6
2020年	9月	86.8	82.9	90.0

景気動向指数の採用指標の動き (季節調整値によるグラフ)

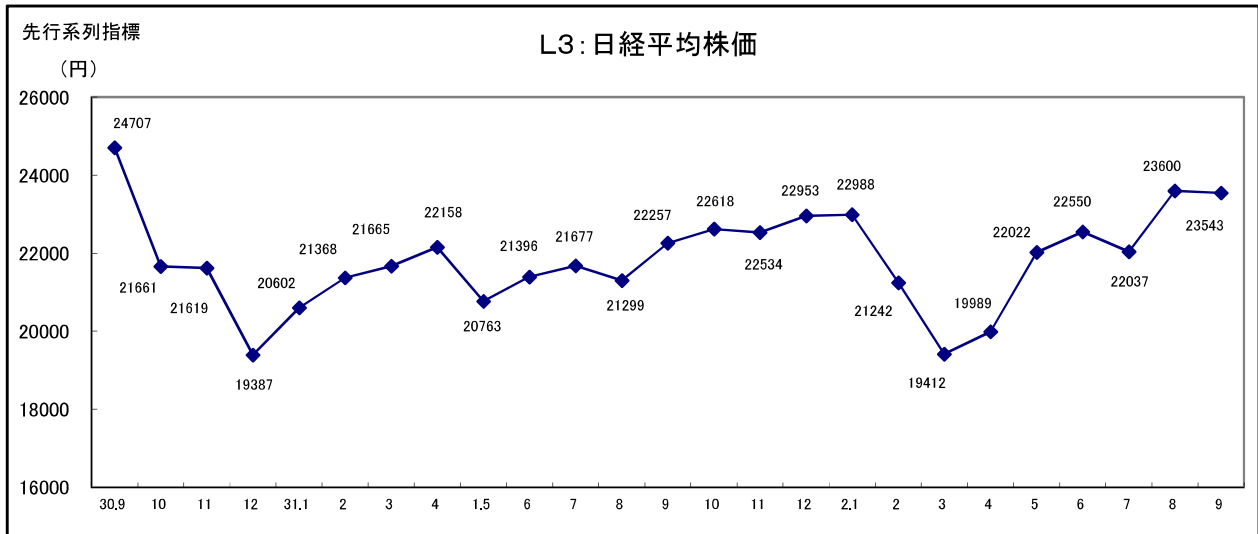
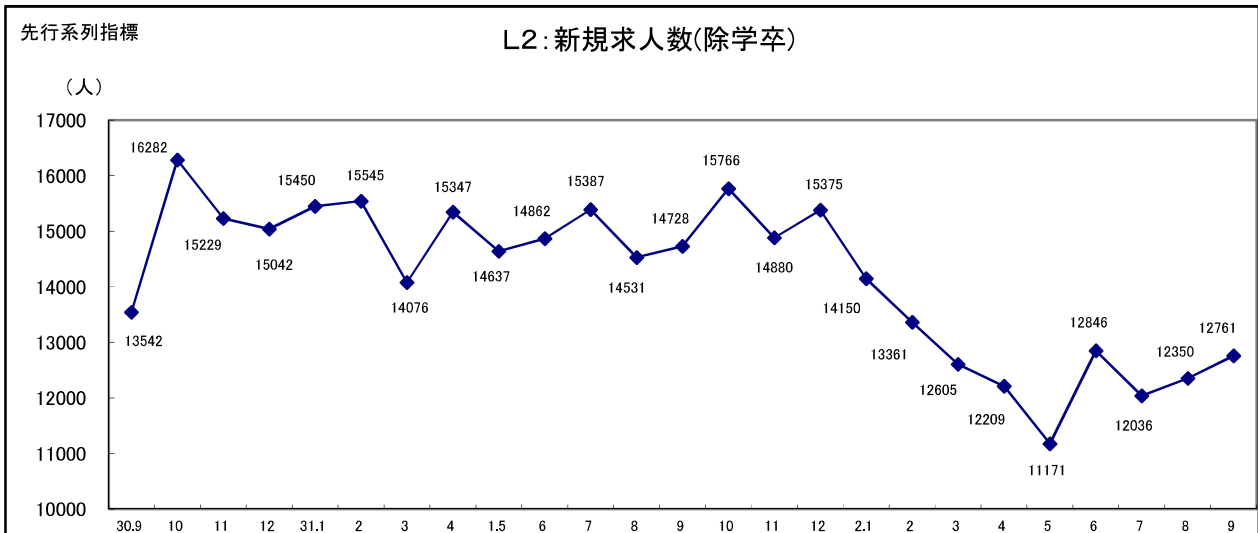
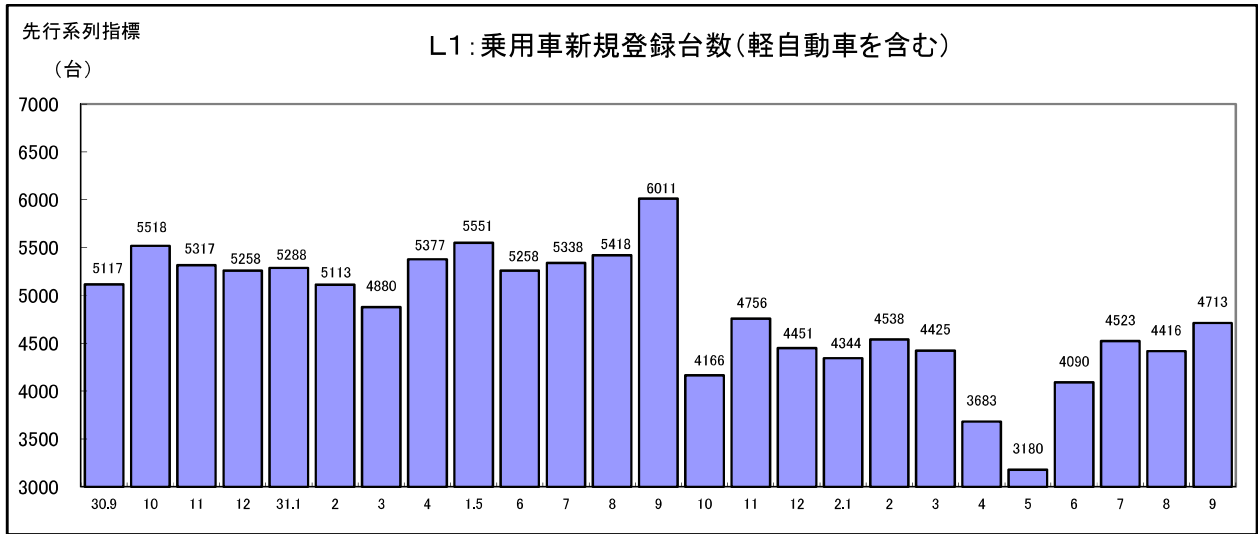

先行系列指標

L4: 所定外労働時間(製造業: 規模30人以上の事業所)

(時間)

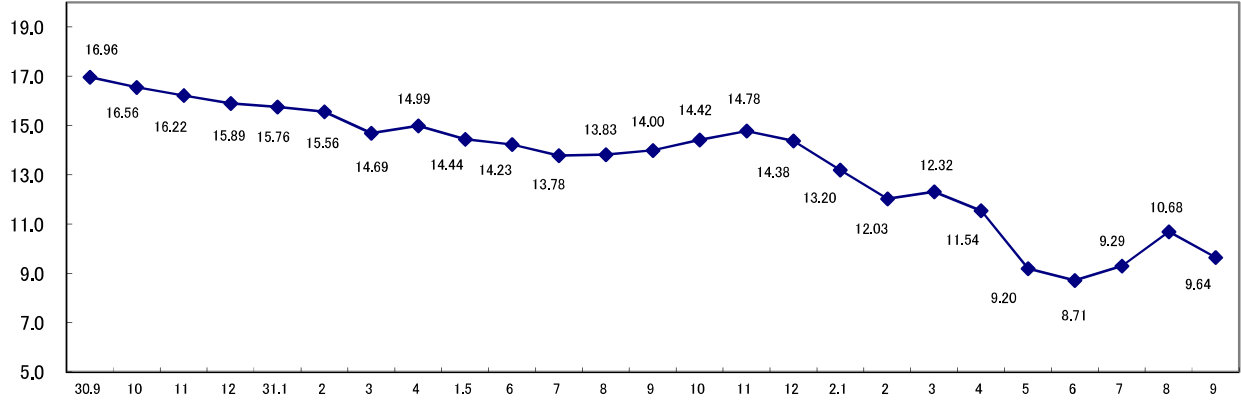

先行系列指標

L5: 窯業・土石製品在庫率(逆サイクル)

(在庫指数/出荷指数)

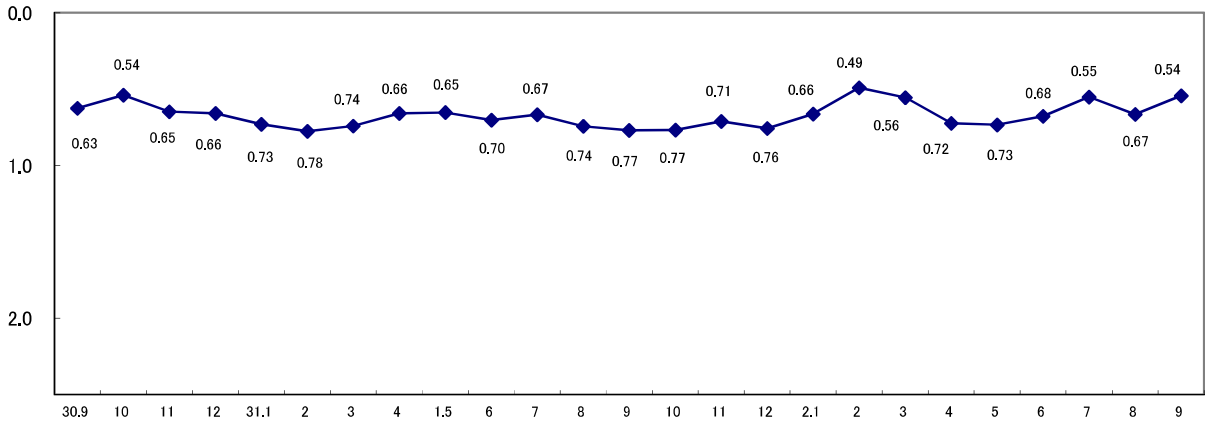

先行系列指標

L6: 業況DI(全産業)

(%)

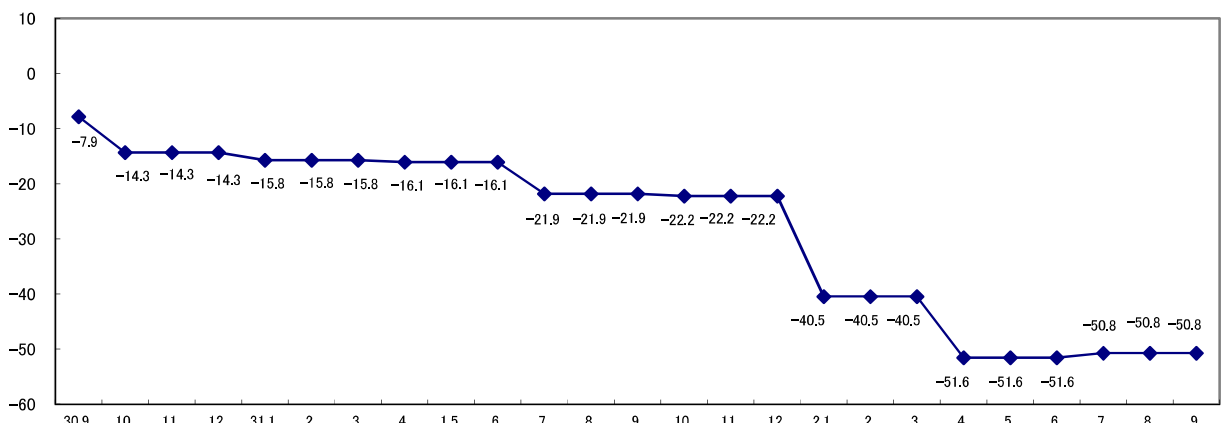

先行系列指標
(%)

L7:不渡手形発生率(逆サイクル)

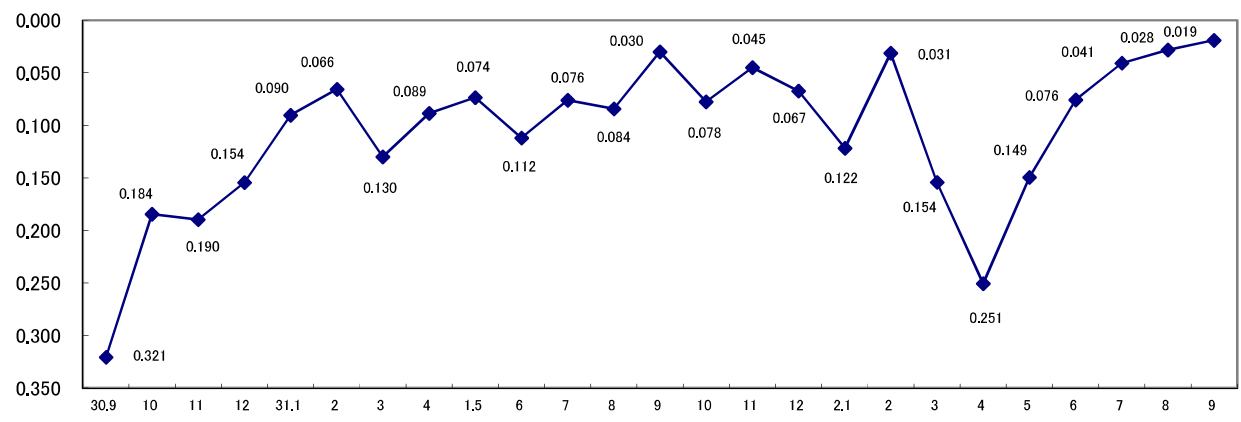

一致系列指標

C1:生産財生産指数

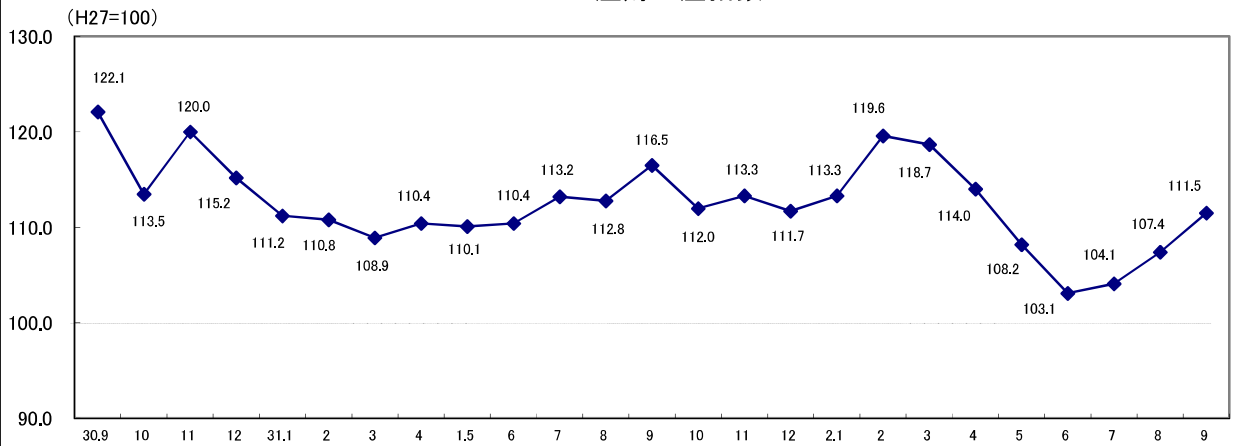

一致系列指標

C2:食料品工業生産指数

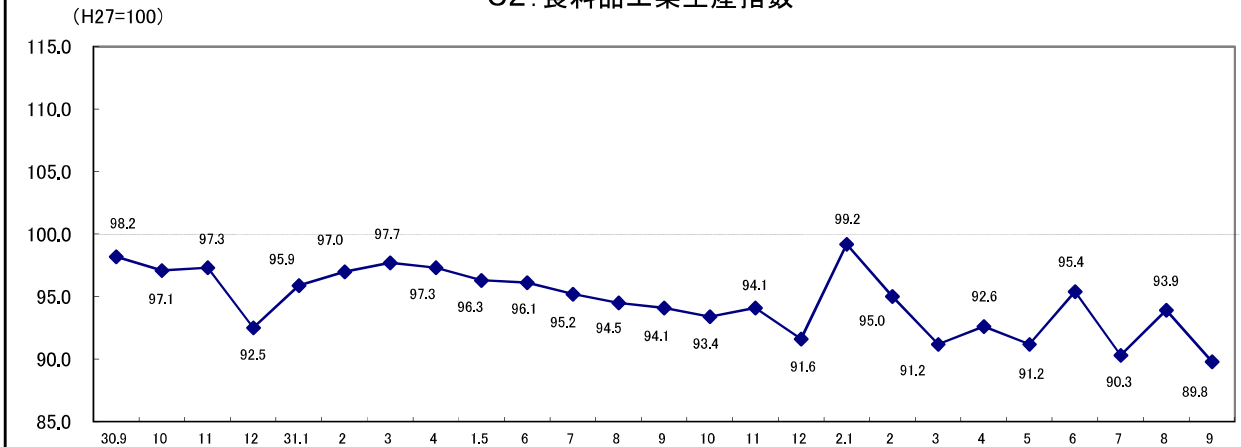

一致系列指標

C3: 窯業・土石製品生産指数

(H27=100)

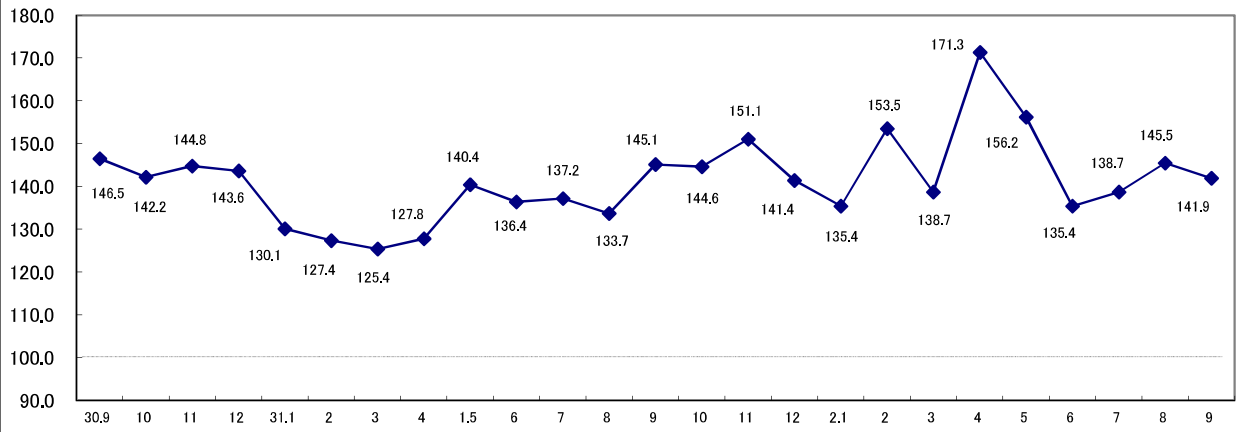

一致系列指標

C4: 鋁工業出荷指数

(H27=100)

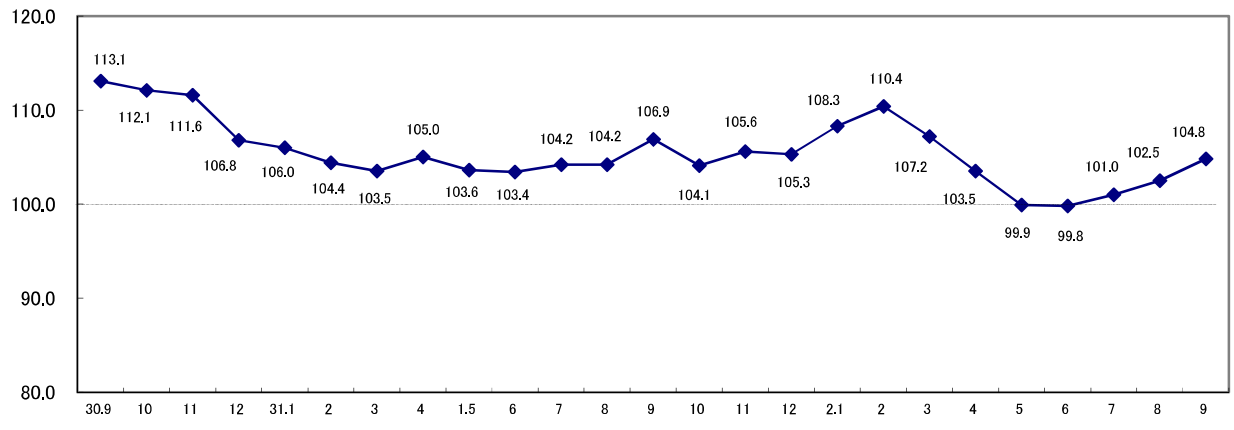

一致系列指標

C5: 建築着工床面積(除住宅)

(100㎡)

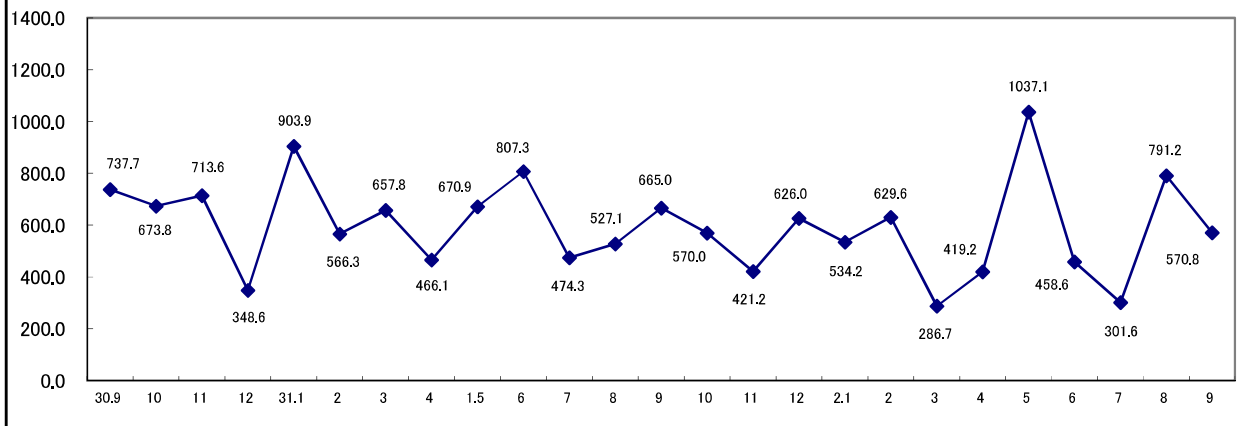

一致系列指標

C6: 有効求人倍率(除学卒)

(倍)

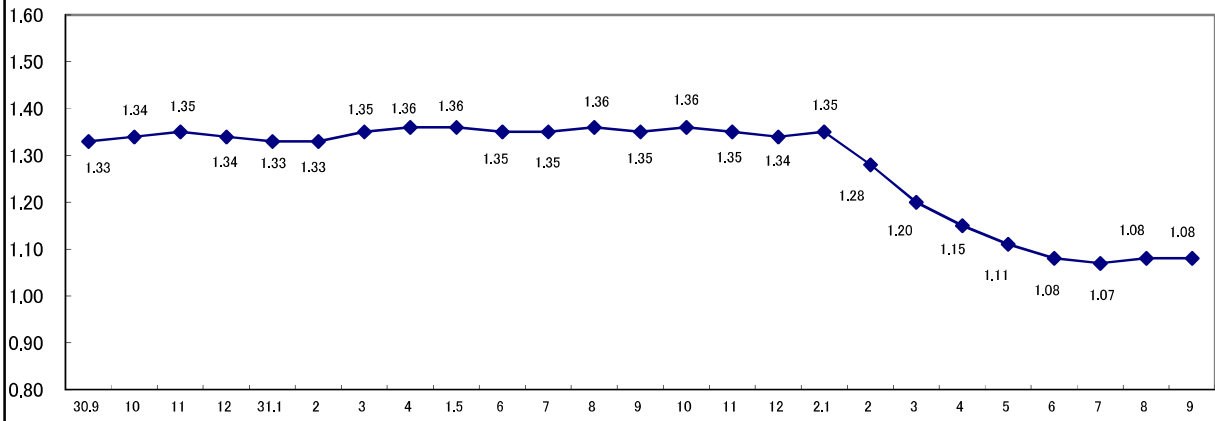

一致系列指標

C7: 日経商品指数 [原数値]

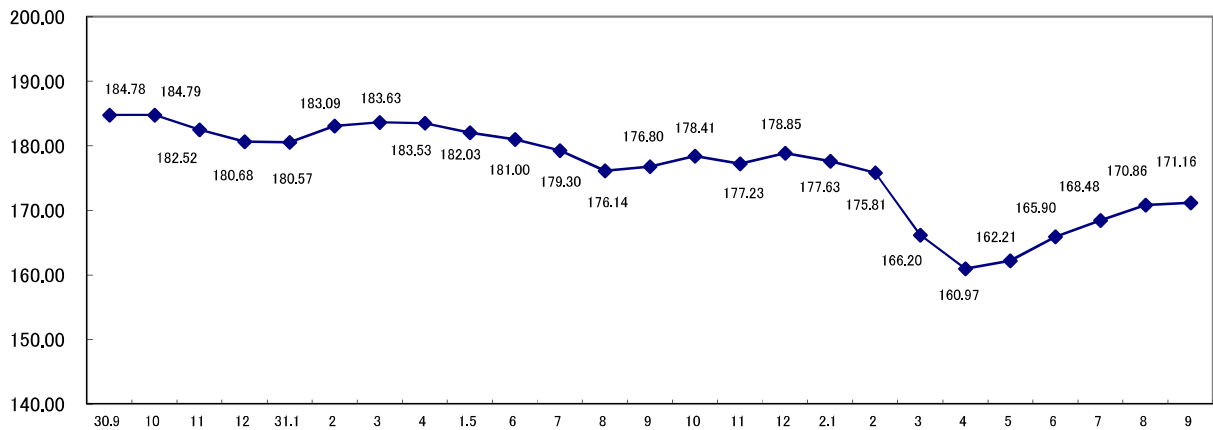

一致系列指標

C8: 輸入通関実績(除原油・馬)

(百万円)

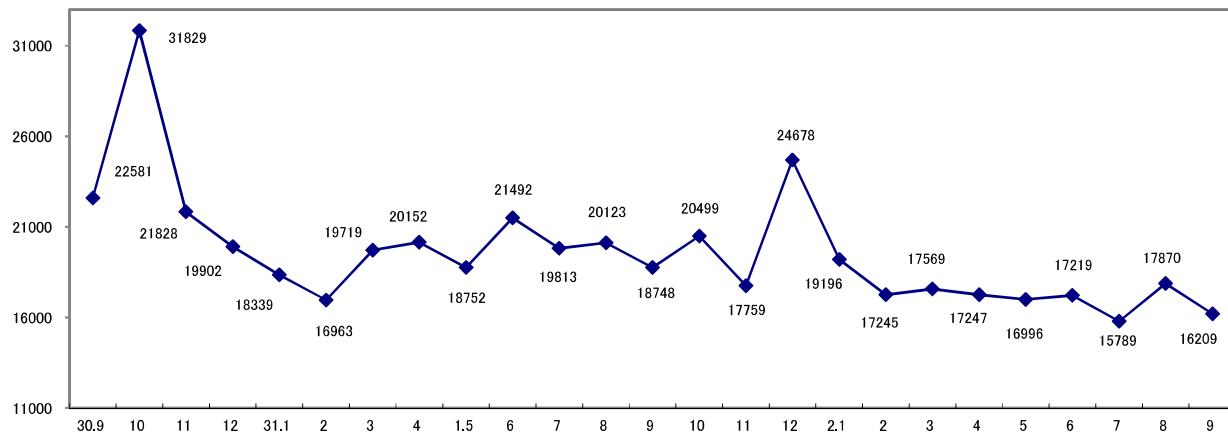

遅行系列指標

Lg1 窯業・土石製品在庫指数

(H27=100)

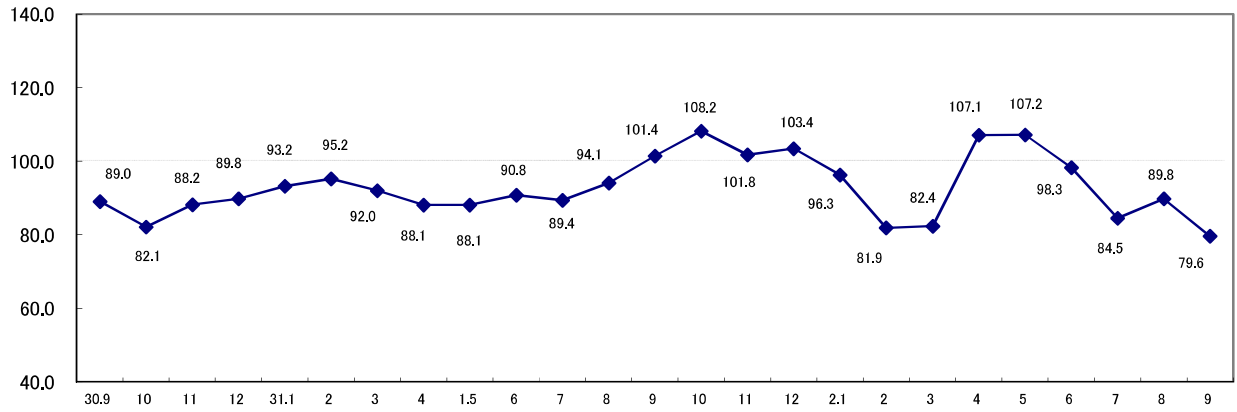

遅行系列指標

Lg2 資本財出荷指数(6か月平均)

(H27=100)

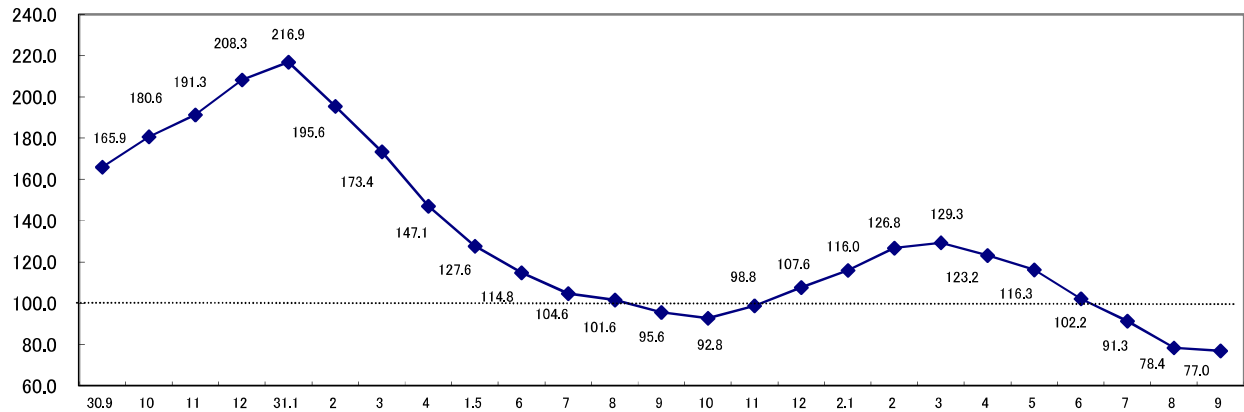

遅行系列指標

Lg3 金属製品工業出荷指数

(H27=100)

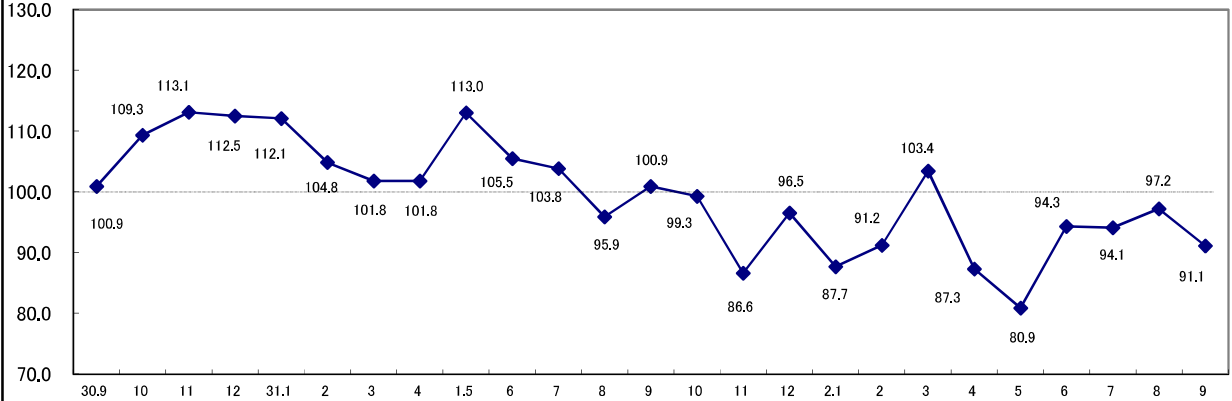

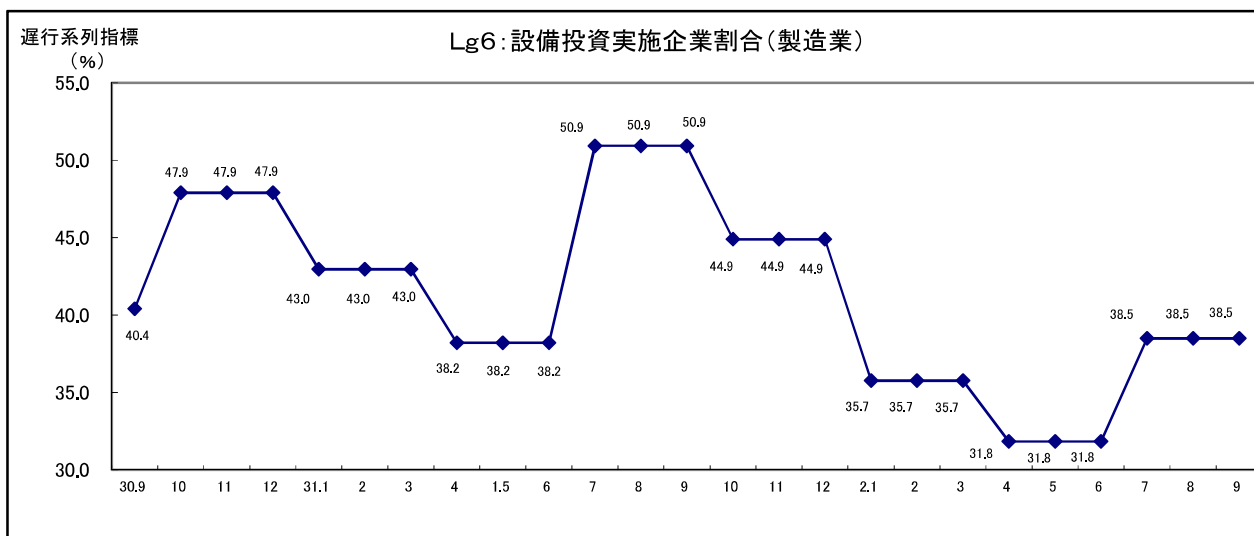
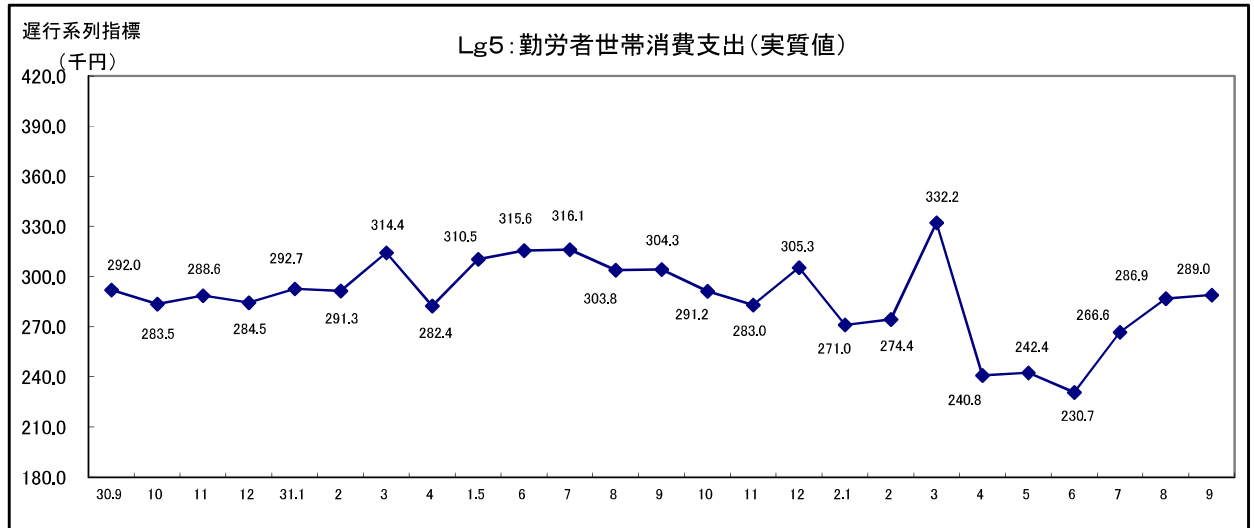
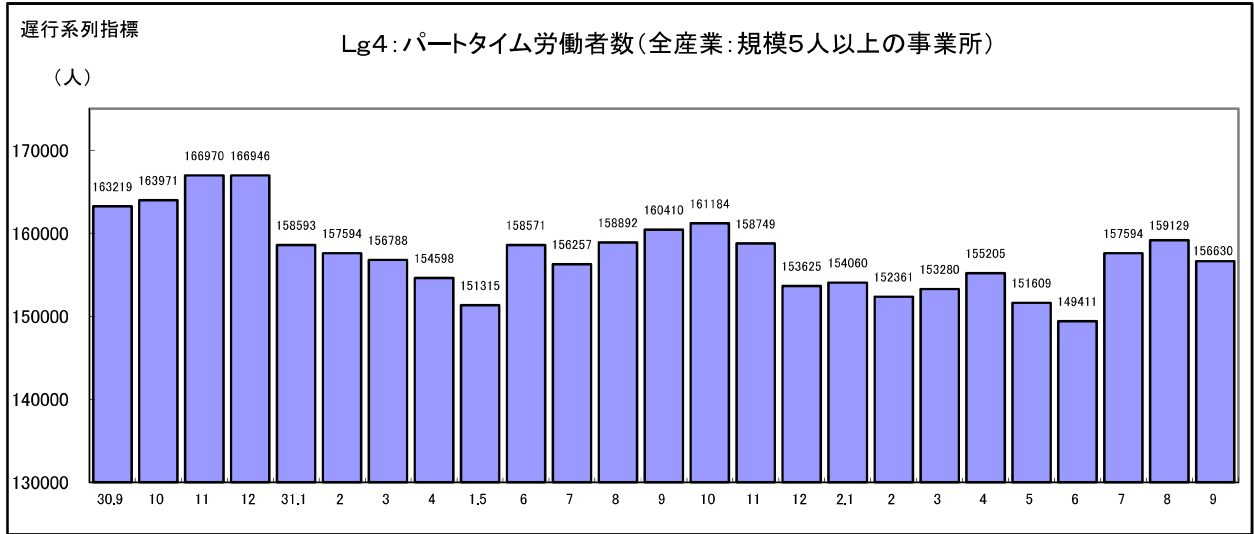

余白

毎月勤労統計調査地方調査結果 (令和2年9月分)

第1表 産業別常用労働者1人平均月間現金給与額

規模別・産業別	区分	現金給与総額		定期給与		所定内給与		特別給与	
		円	前年比 %	円	前年比 %	円	前年比 %	円	前年差 円
事業所規模 5人以上	TL 調査産業計	222,770	2.6	220,896	2.5	211,216	4.0	1,874	338
	D 建設業	262,223	3.0	262,118	3.3	250,287	5.0	105	▲754
	E 製造業	220,554	▲3.7	220,348	▲3.6	207,287	▲0.2	206	▲224
	F 電気・ガス・熱供給・水道業	384,364	▲14.6	384,364	▲14.6	370,437	7.6	0	0
	G 情報通信業	353,824	▲4.6	351,578	6.1	326,721	7.4	2,246	▲37,653
	H 運輸業、郵便業	215,475	▲4.5	215,292	▲4.5	187,236	▲0.7	183	▲131
	I 卸売業・小売業	202,736	19.2	198,012	16.5	190,371	18.0	4,724	4,720
	J 金融業・保険業	321,615	5.2	312,775	4.5	298,836	3.8	8,840	2,382
	K 不動産業、物品賃貸業	205,358	▲3.8	204,778	0.6	192,160	1.4	580	▲9,346
	L 学術研究、専門・技術サービス業	285,192	▲10.0	281,477	▲11.1	264,987	▲8.2	3,715	3,715
	M 宿泊業、飲食サービス業	112,318	▲4.3	112,035	▲4.4	106,772	▲2.1	283	283
	N 生活関連サービス業、娯楽業	202,455	1.6	191,806	▲3.2	187,190	▲2.0	10,649	9,531
	O 教育、学習支援業	301,647	▲6.5	301,647	▲4.1	298,739	▲3.7	0	▲8,570
	P 医療、福祉	220,902	0.8	220,902	0.8	214,621	0.6	0	▲237
Q 複合サービス事業	251,823	▲2.0	251,743	▲0.6	239,022	▲0.6	80	▲3,785	
R サービス業(他に分類されないもの)	196,015	8.7	192,185	7.7	178,513	6.4	3,830	2,017	
事業所規模 30人以上	TL 調査産業計	242,470	3.6	241,792	4.2	229,146	5.3	678	▲1,488
	D 建設業	320,662	8.8	320,662	9.6	289,696	8.1	0	▲2,492
	E 製造業	235,812	▲0.8	235,715	▲0.7	220,703	3.1	97	▲19
	F 電気・ガス・熱供給・水道業	425,645	▲8.7	425,645	▲8.6	407,779	10.9	0	0
	G 情報通信業	388,330	▲7.9	384,955	6.4	351,998	8.5	3,375	▲56,485
	H 運輸業、郵便業	232,637	0.4	232,349	0.3	194,164	▲1.0	288	288
	I 卸売業・小売業	185,038	7.0	183,604	6.1	176,329	7.2	1,434	1,432
	J 金融業・保険業	358,052	11.9	337,042	10.6	325,320	9.7	21,010	6,108
	K 不動産業、物品賃貸業	230,273	7.3	228,360	6.4	220,927	10.6	1,913	1,913
	L 学術研究、専門・技術サービス業	369,086	31.3	369,086	31.2	342,081	32.0	0	0
	M 宿泊業、飲食サービス業	115,621	2.0	114,875	1.3	110,524	3.3	746	746
	N 生活関連サービス業、娯楽業	129,630	▲14.9	128,905	▲15.1	120,450	▲15.5	725	286
	O 教育、学習支援業	346,166	0.2	346,166	4.2	341,317	4.3	0	▲13,297
	P 医療、福祉	252,752	4.3	252,752	4.4	245,495	4.4	0	▲157
Q 複合サービス事業	258,022	▲7.1	257,899	▲6.1	243,028	▲6.7	123	▲2,831	
R サービス業(他に分類されないもの)	175,968	7.9	175,827	8.0	159,845	7.2	141	▲30	

(注) 次頁の利用上の注意を参照のこと。

第2表 産業別常用労働者1人平均月間出勤日数及び実労働時間数

規模別・産業別	区分	出勤日数		総実労働時間		所定内労働時間		所定外労働時間	
		日	前年差	時間	前年比 %	時間	前年比 %	時間	前年比 %
事業所規模 5人以上	TL 調査産業計	18.6	▲0.4	141.0	▲2.1	133.8	▲1.3	7.2	▲15.3
	D 建設業	21.5	0.0	169.5	▲1.1	160.2	▲1.2	9.3	0.0
	E 製造業	19.6	▲0.6	149.8	▲6.5	141.6	▲3.9	8.2	▲36.4
	F 電気・ガス・熱供給・水道業	18.6	▲0.7	151.8	▲2.7	142.7	4.3	9.1	▲52.8
	G 情報通信業	18.1	▲1.1	151.2	▲8.3	140.3	▲6.8	10.9	▲23.8
	H 運輸業、郵便業	18.8	▲1.1	155.1	▲9.9	138.6	▲7.2	16.5	▲28.0
	I 卸売業・小売業	18.6	▲1.0	136.5	0.3	130.7	1.5	5.8	▲19.5
	J 金融業・保険業	18.5	▲0.1	142.5	0.3	134.9	▲1.1	7.6	30.9
	K 不動産業、物品賃貸業	17.9	▲1.2	135.9	▲7.0	128.3	▲7.1	7.6	▲5.1
	L 学術研究、専門・技術サービス業	18.1	▲1.4	148.5	▲6.5	136.3	▲7.3	12.2	4.2
	M 宿泊業、飲食サービス業	15.2	▲1.6	101.2	▲12.3	96.1	▲12.5	5.1	▲8.9
	N 生活関連サービス業、娯楽業	17.6	▲2.2	127.5	▲14.8	123.6	▲12.3	3.9	▲55.2
	O 教育、学習支援業	18.2	▲0.2	149.5	0.4	135.9	▲0.3	13.6	8.0
	P 医療、福祉	18.4	0.4	136.9	1.7	133.8	1.6	3.1	0.0
Q 複合サービス事業	18.7	▲0.5	149.1	▲2.6	141.4	▲1.6	7.7	▲15.4	
R サービス業(他に分類されないもの)	19.2	0.4	146.9	7.7	136.4	6.4	10.5	28.1	
事業所規模 30人以上	TL 調査産業計	18.7	0.1	144.6	0.0	135.6	0.3	9.0	▲5.3
	D 建設業	20.3	0.8	168.8	4.2	152.1	1.8	16.7	32.6
	E 製造業	19.7	▲0.4	153.4	▲5.1	143.7	▲2.7	9.7	▲30.2
	F 電気・ガス・熱供給・水道業	18.4	0.0	150.8	▲4.0	138.8	4.2	12.0	▲49.8
	G 情報通信業	17.7	▲1.4	151.4	▲5.5	136.6	▲6.5	14.8	4.2
	H 運輸業、郵便業	19.7	▲0.2	164.0	▲1.9	141.8	▲3.0	22.2	5.8
	I 卸売業・小売業	19.7	0.1	140.1	0.4	133.5	0.5	6.6	▲1.5
	J 金融業・保険業	18.2	0.1	138.7	1.9	132.8	1.1	5.9	23.0
	K 不動産業、物品賃貸業	19.4	1.2	143.0	10.3	137.3	10.4	5.7	5.5
	L 学術研究、専門・技術サービス業	18.9	▲0.6	162.3	2.1	145.9	0.4	16.4	20.6
	M 宿泊業、飲食サービス業	14.2	▲1.7	94.7	▲14.9	91.4	▲13.1	3.3	▲45.0
	N 生活関連サービス業、娯楽業	16.0	▲1.5	113.1	▲11.8	105.7	▲11.9	7.4	▲9.7
	O 教育、学習支援業	18.4	0.5	158.7	5.1	139.6	3.7	19.1	16.5
	P 医療、福祉	18.5	0.7	142.0	4.2	138.6	4.3	3.4	0.0
Q 複合サービス事業	18.5	▲1.0	147.3	▲6.6	139.2	▲5.6	8.1	▲22.1	
R サービス業(他に分類されないもの)	18.2	0.1	138.2	7.2	126.6	6.1	11.6	20.8	

(注) 次頁の利用上の注意を参照のこと。

第3表 産業別常用労働者数及び労働異動率

区分 規模別・産業別		常用労働者数		パートタイム労働者数		労働異動率		
		前年比		パートタイム比率		入職率	離職率	
		人	%	人	%	%	%	
事業所規模5人以上	TL 調査産業計	522,654	▲ 1.7	155,939	29.8	1.34	1.78	
	D 建設業	35,214	6.2	2,203	6.3	0.40	1.33	
	E 製造業	63,711	▲ 8.8	13,197	20.7	1.03	2.10	
	F 電気・ガス・熱供給・水道業	4,061	9.4	206	5.1	0.25	0.12	
	G 情報通信業	5,002	4.2	233	4.7	0.78	1.27	
	H 運輸業、郵便業	28,639	2.4	6,611	23.1	0.76	0.69	
	I 卸売業・小売業	96,388	▲ 0.1	42,480	44.1	1.79	2.24	
	J 金融業・保険業	10,597	2.9	1,275	12.0	1.29	1.47	
	K 不動産業、物品賃貸業	4,734	5.6	1,845	39.0	1.62	0.85	
	L 学術研究、専門・技術サービス業	11,616	4.0	1,917	16.5	2.98	1.01	
	M 宿泊業、飲食サービス業	35,266	▲ 22.2	24,504	69.5	2.88	5.13	
	N 生活関連サービス業、娯楽業	22,516	3.0	8,438	37.5	0.15	1.02	
	O 教育、学習支援業	38,308	4.0	6,972	18.2	1.40	0.69	
	P 医療、福祉	132,801	0.0	38,446	29.0	1.16	1.47	
	Q 複合サービス事業	7,235	3.5	1,136	15.7	1.26	1.09	
	R サービス業(他に分類されないもの)	26,360	1.1	6,452	24.5	1.56	1.47	
	事業所規模30人以上	TL 調査産業計	272,193	▲ 2.8	73,946	27.2	1.22	1.79
		D 建設業	9,427	5.4	318	3.4	0.73	0.62
E 製造業		46,601	▲ 12.7	9,870	21.2	0.58	2.62	
F 電気・ガス・熱供給・水道業		2,609	20.6	99	3.8	0.38	0.19	
G 情報通信業		3,325	4.3	197	5.9	1.16	1.91	
H 運輸業、郵便業		18,162	0.7	5,180	28.5	0.83	0.71	
I 卸売業・小売業		33,593	▲ 2.4	16,769	49.9	1.94	3.37	
J 金融業・保険業		4,453	▲ 0.7	222	5.0	0.40	0.83	
K 不動産業、物品賃貸業		1,428	23.3	410	28.7	0.70	1.05	
L 学術研究、専門・技術サービス業		5,088	▲ 1.0	288	5.7	1.56	1.07	
M 宿泊業、飲食サービス業		13,647	▲ 6.5	8,982	65.8	4.54	3.06	
N 生活関連サービス業、娯楽業		8,486	▲ 0.9	4,325	51.0	0.40	0.86	
O 教育、学習支援業		22,279	3.7	2,102	9.4	0.47	0.84	
P 医療、福祉		83,248	▲ 1.5	19,592	23.5	1.01	1.29	
Q 複合サービス事業		4,682	16.1	754	16.1	0.95	1.68	
R サービス業(他に分類されないもの)		14,999	▲ 3.6	4,814	32.1	2.65	2.15	

(注) 下記の利用上の注意を参照のこと。

第4表 一般労働者・パートタイム労働者別1人平均月間現金給与額

区分 規模別・産業別		一般労働者					パートタイム労働者				
		現金給与総額	定期給与	所定内給与	超過労働給与	特別給与	現金給与総額	定期給与	所定内給与	超過労働給与	特別給与
		円	円	円	円	円	円	円	円	円	円
5人以上	TL 調査産業計	277,593	275,110	262,098	13,012	2,483	93,446	93,009	91,188	1,821	437
	E 製造業	250,019	249,851	233,844	16,007	168	106,635	106,282	104,611	1,671	353
	I 卸売業・小売業	288,390	280,651	268,264	12,387	7,739	94,179	93,276	91,651	1,625	903
	P 医療、福祉	273,230	273,230	264,872	8,358	0	91,895	91,895	90,733	1,162	0
30人以上	TL 調査産業計	297,355	296,534	279,906	16,628	821	94,745	94,451	92,521	1,930	294
	E 製造業	267,949	267,938	249,510	18,428	11	114,216	113,794	111,708	2,086	422
	I 卸売業・小売業	274,603	271,726	258,082	13,644	2,877	95,980	95,980	95,037	943	0
	P 医療、福祉	300,773	300,773	291,363	9,410	0	95,706	95,706	95,490	216	0

第5表 一般労働者・パートタイム労働者別1人平均月間出勤日数及び労働時間数

区分 規模別・産業別		一般労働者				パートタイム労働者			
		出勤日数	総実労働時間	所定内	所定外	出勤日数	総実労働時間	所定内	所定外
		日	時間	時間	時間	日	時間	時間	時間
5人以上	TL 調査産業計	20.0	162.9	153.3	9.6	15.3	89.3	87.8	1.5
	E 製造業	19.9	160.5	150.5	10.0	18.4	108.3	107.0	1.3
	I 卸売業・小売業	20.2	167.3	158.0	9.3	16.6	97.7	96.2	1.5
	P 医療、福祉	20.0	159.8	155.7	4.1	14.4	80.3	79.6	0.7
30人以上	TL 調査産業計	19.8	164.9	153.1	11.8	15.6	90.3	88.6	1.7
	E 製造業	19.8	163.8	152.0	11.8	19.1	113.7	112.0	1.7
	I 卸売業・小売業	20.8	173.3	161.1	12.2	18.6	107.3	106.2	1.1
	P 医療、福祉	19.9	162.1	157.8	4.3	14.0	75.7	75.5	0.2

利用上の注意

- 1 前年比は、指数(平成27年=100)により算定しているため、実数比較による数値と必ずしも一致しない。
- 2 特別給与及び出勤日数は、前年差で算定している。

第6表 産業別男女別常用労働者1人平均月間現金給与額

(事業所規模5人以上)

産業別	男					計			女		
	給与総額	定期給与	所定内給与	超過労働給与	特別給与	給与総額	定期給与	特別給与	給与総額	定期給与	特別給与
	円	円	円	円	円	円	円	円	円	円	円
TL 調査産業計	222,770	220,896	211,216	9,680	1,874	272,654	269,899	2,755	175,062	174,031	1,031
D 建設業	262,223	262,118	250,287	11,831	105	274,995	274,874	121	175,181	175,181	0
E 製造業	220,554	220,348	207,287	13,061	206	269,232	269,024	208	146,387	146,184	203
F 電気・ガス・熱供給・水道業	384,364	384,364	370,437	13,927	0	408,165	408,165	0	249,810	249,810	0
G 情報通信業	353,824	351,578	326,721	24,857	2,246	393,401	390,576	2,825	251,543	250,793	750
H 運輸業、郵便業	215,475	215,292	187,236	28,056	183	237,455	237,237	218	134,021	133,967	54
I 卸売業・小売業	202,736	198,012	190,371	7,641	4,724	272,191	263,878	8,313	140,303	138,806	1,497
J 金融業・保険業	321,615	312,775	298,836	13,939	8,840	430,819	429,316	1,503	235,660	221,045	14,615
K 不動産業、物品賃貸業	205,358	204,778	192,160	12,618	580	248,309	247,485	824	145,959	145,715	244
L 学術研究、専門・技術サービス業	285,192	281,477	264,987	16,490	3,715	342,168	337,360	4,808	197,954	195,913	2,041
M 宿泊業、飲食サービス業	112,318	112,035	106,772	5,263	283	138,069	137,543	526	94,855	94,736	119
N 生活関連サービス業、娯楽業	202,455	191,806	187,190	4,616	10,649	250,634	235,333	15,301	147,783	142,414	5,369
O 教育、学習支援業	301,647	301,647	298,739	2,908	0	355,976	355,976	0	271,489	271,489	0
P 医療、福祉	220,902	220,902	214,621	6,281	0	289,509	289,509	0	196,869	196,869	0
Q 複合サービス事業	251,823	251,743	239,022	12,721	80	283,673	283,557	116	180,145	180,145	0
R サービス業(他に分類されないもの)	196,015	192,185	178,513	13,672	3,830	227,607	223,892	3,715	137,624	133,580	4,044
E09,10 食料品・たばこ	179,862	179,848	168,985	10,863	14	226,941	226,913	28	132,347	132,347	0
E11 繊維工業	161,810	161,810	153,702	8,108	0	226,384	226,384	0	144,914	144,914	0
E12 木材・木製品	X	X	X	X	X	X	X	X	X	X	X
E15 印刷・同関連業	323,059	323,059	318,836	4,223	0	364,531	364,531	0	225,534	225,534	0
E21 窯業・土石製品	259,943	258,388	244,078	14,310	1,555	296,193	294,912	1,281	164,977	162,706	2,271
E24 金属製品製造業	241,107	241,107	237,803	3,304	0	262,677	262,677	0	168,909	168,909	0
E28 電子・デバイス	295,946	295,946	271,270	24,676	0	355,140	355,140	0	189,074	189,074	0
E29 電気機械器具	287,214	287,214	263,098	24,116	0	342,883	342,883	0	183,294	183,294	0
E30 情報通信機械器具	-	-	-	-	-	-	-	-	-	-	-
E32,20 その他の製造業	183,617	183,617	167,186	16,431	0	263,434	263,434	0	133,664	133,664	0
ES1 E 一括分1	207,103	207,103	197,178	9,925	0	262,618	262,618	0	119,460	119,460	0
ES2 E 一括分2	226,120	226,120	214,402	11,718	0	241,607	241,607	0	150,152	150,152	0
I-1 卸売業	274,914	271,574	261,314	10,260	3,340	327,878	325,036	2,842	173,859	169,567	4,292
I-2 小売業	173,435	168,150	161,573	6,577	5,285	235,035	223,071	11,964	132,507	131,659	848
M75 宿泊業	146,342	146,342	144,736	1,606	0	184,455	184,455	0	113,232	113,232	0
MS M 一括分	105,213	104,870	98,843	6,027	343	126,563	125,907	656	91,480	91,339	141
P83 医療業	274,419	274,419	264,816	9,603	0	394,272	394,272	0	234,333	234,333	0
PS P 一括分	162,572	162,572	159,911	2,661	0	183,124	183,124	0	155,009	155,009	0
R91 職業紹介・派遣業	198,936	198,936	163,717	35,219	0	219,429	219,429	0	172,582	172,582	0
R92 他の事業サービス	177,633	170,726	159,769	10,957	6,907	219,831	212,414	7,417	117,880	111,695	6,185
RS R 一括分	225,904	225,904	215,230	10,674	0	239,431	239,431	0	176,556	176,556	0

(事業所規模30人以上)

産業別	計					男			女		
	給与総額	定期給与	所定内給与	超過労働給与	特別給与	給与総額	定期給与	特別給与	給与総額	定期給与	特別給与
区分	円	円	円	円	円	円	円	円	円	円	円
TL 調査産業計	242,470	241,792	229,146	12,646	678	296,280	295,698	582	193,006	192,240	766
D 建設業	320,662	320,662	289,696	30,966	0	337,923	337,923	0	186,926	186,926	0
E 製造業	235,812	235,715	220,703	15,012	97	289,494	289,453	41	158,662	158,484	178
F 電気・ガス・熱供給・水道業	425,645	425,645	407,779	17,866	0	450,496	450,496	0	282,687	282,687	0
G 情報通信業	388,330	384,955	351,998	32,957	3,375	431,983	427,833	4,150	265,665	264,468	1,197
H 運輸業、郵便業	232,637	232,349	194,164	38,185	288	259,601	259,256	345	134,920	134,837	83
I 卸売業・小売業	185,038	183,604	176,329	7,275	1,434	271,941	269,114	2,827	122,854	122,416	438
J 金融業・保険業	358,052	337,042	325,320	11,722	21,010	444,022	440,390	3,632	292,356	258,065	34,291
K 不動産業、物品賃貸業	230,273	228,360	220,927	7,433	1,913	275,521	272,398	3,123	184,163	183,483	680
L 学術研究、専門・技術サービス業	369,086	369,086	342,081	27,005	0	400,238	400,238	0	266,922	266,922	0
M 宿泊業、飲食サービス業	115,621	114,875	110,524	4,351	746	146,823	145,461	1,362	93,855	93,538	317
N 生活関連サービス業、娯楽業	129,630	128,905	120,450	8,455	725	171,780	171,295	485	92,438	91,501	937
O 教育、学習支援業	346,166	346,166	341,317	4,849	0	377,937	377,937	0	324,683	324,683	0
P 医療、福祉	252,752	252,752	245,495	7,257	0	324,649	324,649	0	223,261	223,261	0
Q 複合サービス事業	258,022	257,899	243,028	14,871	123	290,783	290,613	170	171,725	171,725	0
R サービス業(他に分類されないもの)	175,968	175,827	159,845	15,982	141	211,678	211,616	62	126,042	125,791	251
E09,10 食料品・たばこ	190,752	190,734	178,971	11,763	18	232,544	232,510	34	145,811	145,811	0
E11 繊維工業	161,810	161,810	153,702	8,108	0	226,384	226,384	0	144,914	144,914	0
E12 木材・木製品	X	X	X	X	X	X	X	X	X	X	X
E15 印刷・同関連業	X	X	X	X	X	X	X	X	X	X	X
E21 窯業・土石製品	290,790	289,908	274,253	15,655	882	373,388	373,136	252	161,206	159,335	1,871
E24 金属製品製造業	292,770	292,770	272,162	20,608	0	313,565	313,565	0	221,704	221,704	0
E28 電子・デバイス	309,021	309,021	283,513	25,508	0	377,580	377,580	0	190,618	190,618	0
E29 電気機械器具	287,214	287,214	263,098	24,116	0	342,883	342,883	0	183,294	183,294	0
E30 情報通信機械器具	-	-	-	-	-	-	-	-	-	-	-
E32,20 その他の製造業	X	X	X	X	X	X	X	X	X	X	X
ES1 E 一括分1	213,372	213,372	204,243	9,129	0	263,628	263,628	0	132,247	132,247	0
ES2 E 一括分2	250,847	250,847	239,867	10,980	0	264,333	264,333	0	177,649	177,649	0
I-1 卸売業	251,654	246,576	238,625	7,951	5,078	325,889	318,867	7,022	142,821	140,593	2,228
I-2 小売業	158,812	158,812	151,803	7,009	0	235,580	235,580	0	117,970	117,970	0
M75 宿泊業	146,342	146,342	144,736	1,606	0	184,455	184,455	0	113,232	113,232	0
MS M 一括分	89,984	88,615	81,972	6,643	1,369	106,926	104,121	2,805	80,207	79,666	541
P83 医療業	296,163	296,163	286,085	10,078	0	400,407	400,407	0	254,181	254,181	0
PS P 一括分	168,490	168,490	166,709	1,781	0	183,066	183,066	0	162,297	162,297	0
R91 職業紹介・派遣業	197,169	197,169	162,420	34,749	0	216,254	216,254	0	172,401	172,401	0
R92 他の事業サービス	147,656	147,441	135,711	11,730	215	184,812	184,707	105	105,997	105,657	340
RS R 一括分	271,155	271,155	261,191	9,964	0	280,780	280,780	0	219,540	219,540	0

第7表 産業別男女別常用労働者1人平均月間出勤日数及び実労働時間数

(事業所規模5人以上)

区分 産業別	男 女 計				男				女			
	出 勤 日 数	総実労 働時間	所定内		出 勤 日 数	総実労 働時間	所定内		出 勤 日 数	総実労 働時間	所定内	
			時間	時間			時間	時間			時間	時間
TL 調査産業計	18.6	141.0	133.8	7.2	19.3	153.9	143.6	10.3	17.9	128.7	124.4	4.3
D 建設業	21.5	169.5	160.2	9.3	21.7	172.8	162.8	10.0	20.5	147.2	142.9	4.3
E 製造業	19.6	149.8	141.6	8.2	19.8	160.3	150.0	10.3	19.3	133.6	128.6	5.0
F 電気・ガス・熱供給・水道業	18.6	151.8	142.7	9.1	18.6	152.8	142.4	10.4	18.8	146.1	144.2	1.9
G 情報通信業	18.1	151.2	140.3	10.9	18.3	155.5	143.5	12.0	17.3	140.2	132.0	8.2
H 運輸業、郵便業	18.8	155.1	138.6	16.5	19.3	164.5	145.7	18.8	17.1	120.6	112.6	8.0
I 卸売業・小売業	18.6	136.5	130.7	5.8	19.3	154.2	144.8	9.4	18.0	120.8	118.1	2.7
J 金融業・保険業	18.5	142.5	134.9	7.6	19.1	155.9	143.6	12.3	18.0	131.8	127.9	3.9
K 不動産業、物品賃貸業	17.9	135.9	128.3	7.6	18.4	147.1	136.0	11.1	17.3	120.5	117.7	2.8
L 学術研究、専門・技術サービス業	18.1	148.5	136.3	12.2	18.9	158.8	144.0	14.8	17.0	132.8	124.6	8.2
M 宿泊業、飲食サービス業	15.2	101.2	96.1	5.1	15.6	111.3	102.9	8.4	14.9	94.4	91.5	2.9
N 生活関連サービス業、娯楽業	17.6	127.5	123.6	3.9	18.1	139.4	133.6	5.8	16.9	113.9	112.2	1.7
O 教育、学習支援業	18.2	149.5	135.9	13.6	18.4	155.2	138.7	16.5	18.1	146.4	134.4	12.0
P 医療、福祉	18.4	136.9	133.8	3.1	18.8	139.4	136.3	3.1	18.2	136.0	132.9	3.1
Q 複合サービス事業	18.7	149.1	141.4	7.7	18.8	152.6	143.9	8.7	18.4	141.3	135.9	5.4
R サービス業(他に分類されないもの)	19.2	146.9	136.4	10.5	20.4	163.4	149.8	13.6	17.1	116.4	111.7	4.7
E09,10 食料品・たばこ	20.0	150.4	142.3	8.1	20.3	165.7	155.6	10.1	19.6	135.0	128.9	6.1
E11 繊維工業	19.2	147.5	140.2	7.3	20.1	161.3	151.4	9.9	18.9	143.9	137.3	6.6
E12 木材・木製品	X	X	X	X	X	X	X	X	X	X	X	X
E15 印刷・同関連業	18.4	144.1	141.8	2.3	18.7	149.8	146.7	3.1	17.7	130.7	130.4	0.3
E21 窯業・土石製品	19.6	151.1	140.1	11.0	19.8	159.5	145.8	13.7	19.0	129.0	125.1	3.9
E24 金属製品製造業	18.4	136.5	134.1	2.4	18.5	139.7	136.8	2.9	17.8	125.9	124.9	1.0
E28 電子・デバイス	20.6	156.2	146.8	9.4	20.7	164.9	152.3	12.6	20.5	140.3	136.9	3.4
E29 電気機械器具	20.3	155.6	148.9	6.7	20.5	164.0	155.3	8.7	20.0	139.8	137.0	2.8
E30 情報通信機械器具	-	-	-	-	-	-	-	-	-	-	-	-
E32,20 その他の製造業	21.1	163.3	150.8	12.5	22.2	180.5	162.6	17.9	20.4	152.6	143.4	9.2
ES1 E 一括分1	18.7	142.8	134.1	8.7	19.7	160.1	148.0	12.1	17.2	115.6	112.2	3.4
ES2 E 一括分2	16.8	139.0	131.1	7.9	17.3	145.8	136.6	9.2	14.6	105.8	104.2	1.6
I-1 卸売業	19.0	149.9	142.1	7.8	19.2	157.1	147.9	9.2	18.6	136.1	131.1	5.0
I-2 小売業	18.5	131.2	126.1	5.1	19.4	152.2	142.7	9.5	17.9	117.2	115.1	2.1
M75 宿泊業	15.7	108.4	107.4	1.0	17.1	120.9	119.5	1.4	14.5	97.6	97.0	0.6
MS M 一括分	15.1	99.7	93.7	6.0	15.2	108.8	98.7	10.1	15.0	93.7	90.4	3.3
P83 医療業	18.3	141.5	137.2	4.3	18.3	144.6	140.0	4.6	18.3	140.4	136.2	4.2
PS P 一括分	18.4	131.8	130.0	1.8	19.3	134.0	132.5	1.5	18.1	131.0	129.1	1.9
R91 職業紹介・派遣業	19.0	155.2	128.9	26.3	19.4	163.2	130.2	33.0	18.5	144.9	127.3	17.6
R92 他の事業サービス	17.5	132.6	123.9	8.7	18.9	155.7	143.0	12.7	15.4	99.9	97.0	2.9
RS R 一括分	22.3	168.0	160.0	8.0	22.4	173.0	163.2	9.8	21.8	149.8	148.4	1.4

(事業所規模30人以上)

区分 産業別	男 女 計				男				女			
	出 勤 日 数	総実労			出 勤 日 数	総実労			出 勤 日 数	総実労		
		働時間	所定内	所定外		働時間	所定内	所定外		働時間	所定内	所定外
	日	時間	時間	時間	日	時間	時間	時間	日	時間	時間	時間
TL 調査産業計	18.7	144.6	135.6	9.0	19.1	155.5	142.6	12.9	18.3	134.6	129.1	5.5
D 建設業	20.3	168.8	152.1	16.7	20.4	171.7	153.3	18.4	19.3	146.2	142.8	3.4
E 製造業	19.7	153.4	143.7	9.7	19.6	161.4	149.5	11.9	19.8	141.9	135.4	6.5
F 電気・ガス・熱供給・水道業	18.4	150.8	138.8	12.0	18.4	152.4	138.9	13.5	18.2	140.9	137.9	3.0
G 情報通信業	17.7	151.4	136.6	14.8	18.1	157.1	141.0	16.1	16.6	135.5	124.3	11.2
H 運輸業、郵便業	19.7	164.0	141.8	22.2	20.2	174.2	148.5	25.7	18.0	127.3	117.7	9.6
I 卸売業・小売業	19.7	140.1	133.5	6.6	20.2	164.8	153.4	11.4	19.2	122.5	119.3	3.2
J 金融業・保険業	18.2	138.7	132.8	5.9	18.8	149.9	140.9	9.0	17.8	130.2	126.6	3.6
K 不動産業、物品賃貸業	19.4	143.0	137.3	5.7	19.5	150.2	142.2	8.0	19.3	135.7	132.3	3.4
L 学術研究、専門・技術サービス業	18.9	162.3	145.9	16.4	19.1	167.5	148.3	19.2	18.4	145.4	138.4	7.0
M 宿泊業、飲食サービス業	14.2	94.7	91.4	3.3	15.0	106.0	100.3	5.7	13.6	86.7	85.1	1.6
N 生活関連サービス業、娯楽業	16.0	113.1	105.7	7.4	18.3	143.5	131.6	11.9	14.0	86.4	82.9	3.5
O 教育、学習支援業	18.4	158.7	139.6	19.1	18.4	160.0	140.1	19.9	18.4	157.7	139.2	18.5
P 医療、福祉	18.5	142.0	138.6	3.4	18.3	137.5	134.1	3.4	18.7	143.8	140.4	3.4
Q 複合サービス事業	18.5	147.3	139.2	8.1	18.6	151.4	141.5	9.9	18.1	136.3	133.0	3.3
R サービス業(他に分類されないもの)	18.2	138.2	126.6	11.6	19.4	156.9	141.6	15.3	16.6	112.0	105.5	6.5
E09,10 食料品・たばこ	20.0	155.4	145.4	10.0	19.9	164.2	152.2	12.0	20.1	146.0	138.1	7.9
E11 繊維工業	19.2	147.5	140.2	7.3	20.1	161.3	151.4	9.9	18.9	143.9	137.3	6.6
E12 木材・木製品	X	X	X	X	X	X	X	X	X	X	X	X
E15 印刷・同関連業	X	X	X	X	X	X	X	X	X	X	X	X
E21 窯業・土石製品	18.6	145.1	131.9	13.2	18.8	160.5	141.7	18.8	18.5	121.1	116.6	4.5
E24 金属製品製造業	20.3	166.9	151.6	15.3	20.1	168.3	150.4	17.9	20.8	162.3	155.9	6.4
E28 電子・デバイス	20.8	157.6	148.2	9.4	21.0	168.3	155.3	13.0	20.5	139.1	135.9	3.2
E29 電気機械器具	20.3	155.6	148.9	6.7	20.5	164.0	155.3	8.7	20.0	139.8	137.0	2.8
E30 情報通信機械器具	-	-	-	-	-	-	-	-	-	-	-	-
E32,20 その他の製造業	X	X	X	X	X	X	X	X	X	X	X	X
ES1 E 一括分1	18.5	141.8	133.3	8.5	19.3	154.9	144.2	10.7	17.3	120.9	115.8	5.1
ES2 E 一括分2	16.6	137.7	132.7	5.0	16.6	139.7	134.2	5.5	16.4	126.6	124.2	2.4
I-1 卸売業	19.8	155.0	145.7	9.3	20.4	172.5	160.3	12.2	18.9	129.3	124.2	5.1
I-2 小売業	19.6	134.4	128.8	5.6	20.1	159.7	148.8	10.9	19.3	120.8	118.1	2.7
M75 宿泊業	15.7	108.4	107.4	1.0	17.1	120.9	119.5	1.4	14.5	97.6	97.0	0.6
MS M 一括分	12.9	83.1	77.9	5.2	12.7	90.2	80.0	10.2	13.1	79.0	76.7	2.3
P83 医療業	18.1	143.6	139.0	4.6	18.1	144.0	139.4	4.6	18.1	143.5	138.9	4.6
PS P 一括分	19.4	138.6	137.6	1.0	18.6	125.4	124.2	1.2	19.7	144.3	143.4	0.9
R91 職業紹介・派遣業	19.0	154.0	127.8	26.2	19.5	163.2	130.0	33.2	18.3	142.2	125.0	17.2
R92 他の事業サービス	17.5	128.7	120.1	8.6	19.0	154.2	141.0	13.2	15.8	100.2	96.7	3.5
RS R 一括分	20.4	158.5	152.9	5.6	20.5	158.8	153.4	5.4	19.9	156.7	150.2	6.5

1 主 鹿 児 島 県 の 要

1 - 1

平成27年=100

年 月	手 形	不渡手形	地方銀行	信用保証	企業倒産
	交 換 高	発 生 額	貸出約定 平均金利	承 諾 高	件 数
27年	100.0	100.0	100.0	100.0	100.0
28	91.8	390.0	100.7	86.8	107.8
29	87.7	150.0	86.8	82.6	95.3
30	78.2	535.0	81.4	79.7	118.8
元(31)	71.7	190.0	77.7	82.1	101.6
元. 7	86.8	120.0	76.9	89.4	150.0
8	55.5	60.0	76.8	84.9	75.0
9	79.0	0.0	76.9	114.8	112.5
10	67.9	300.0	76.8	86.4	18.8
11	47.4	60.0	76.7	73.6	93.8
12	78.4	180.0	76.6	108.7	131.3
2. 1	81.6	240.0	76.4	64.5	131.3
2	49.2	0.0	76.2	64.2	75.0
3	85.7	180.0	75.7	134.7	187.5
4	64.6	300.0	75.3	273.4	93.8
5	54.5	60.0	73.6	478.0	131.3
6	99.0	60.0	72.8	877.9	93.8
7	62.3	60.0	71.6	639.6	37.5
8	64.4	60.0	71.2	418.0	56.3
9	57.9	180.0	71.3	313.3	18.8
前年同月比	-26.7	-	-7.2	172.9	-83.3
	全国銀行協会		日本銀行鹿児島支店	鹿児島県信用保証協会	東京商工リサーチ

- (注) 1. *季節調整済指数(ただし年の指数及び前年同月比は原指数による)
 2. 前年同月比は指数同士で計算してある。
 3. 平成31年3月号から全ての指標を平成27年基準に改定。
 4. 電灯電力使用量は、平成28年4月から経済産業省資源エネルギー庁の電力調査統計に変更。
 5. 令和2年9月の電灯電力消費量は、データ提供元が未発表である。

1 - 2 全 国 の 主 要

平成27年=100

年 月	手 形	不渡手形	地方銀行	信用保証	企業倒産
	交 換 高	発 生 額	貸出約定 平均金利	承 諾 高	件 数
27年	100.0	100.0	100.0	100.0	100.0
28	141.9	99.4	86.9	94.4	95.8
29	125.1	43.7	83.3	89.0	95.4
30	87.4	35.4	76.9	89.3	93.5
元(31)	61.5	12.4	67.7	89.0	95.1
元. 7	67.2	9.3	74.6	96.1	109.2
8	53.6	6.0	68.7	84.2	92.3
9	66.1	10.9	69.9	112.4	95.6
10	57.4	14.5	68.1	84.1	106.2
11	52.9	9.3	59.9	89.5	99.0
12	63.0	17.3	67.8	111.9	95.9
2. 1	57.7	40.3	67.0	68.2	105.3
2	44.3	6.4	66.7	77.8	88.7
3	61.3	40.7	62.3	228.2	100.8
4	45.3	10.9	64.6	352.2	101.2
5	43.5	18.1	47.9	595.5	42.8
6	49.3	7.3	61.2	775.0	106.2
7	40.7	35.1	62.4	657.5	107.4
8	38.0	52.0	60.5	418.2	90.8
9	41.9	24.6	67.6	332.6	76.9
前年同月比	-36.6	125.9	-3.3	196.0	-19.5
	全国銀行協会		日本銀行	鹿児島県信用保証協会	東京商工リサーチ

- (注) 1. *季節調整済指数(ただし年の指数及び前年同月比は原指数による)
 2. 前年同月比は指数同士で計算してある。
 3. 平成31年3月号から全ての指標を平成27年基準に改定。
 4. 電灯電力使用量は、平成28年4月から経済産業省資源エネルギー庁の電力調査統計に変更。
 5. 令和2年9月の電灯電力消費量は、データ提供元が未発表である。

指 標 の 推 移

主 要 指 標 の 推 移

有効求人倍率	雇用保険 初回 受給者数	月間有効 求職者数	* 鉱工業 生産指数	建築物 工事費 予定額	公共工事 請負金額	百貨店 販売額	電 灯 電 力 消 費 量	一世帯当 たり家計 消費支出	消費者 物価指数 (鹿児島市)
100.0	100.0	100.0	100.0	100.0	100.0	X	100.0	100.0	100.0
117.2	92.5	94.0	101.1	124.6	103.9	X	105.0	100.1	100.1
136.8	87.3	91.6	108.9	118.7	120.6	X	106.8	99.9	100.5
150.6	85.4	87.6	112.7	123.5	115.0	X	106.5	96.1	101.1
155.2	83.5	85.8	105.7	119.2	112.4	X	104.1	104.4	101.3
151.7	99.7	85.6	106.6	91.3	177.7	X	105.9	97.2	101.2
151.7	91.1	84.1	104.7	86.5	153.1	X	122.9	106.8	101.4
152.9	75.4	85.1	106.6	120.4	161.6	X	117.7	104.8	101.5
157.5	84.7	85.6	104.8	124.3	127.1	X	109.2	93.0	101.7
163.2	67.0	81.8	105.3	105.4	100.4	X	95.7	88.1	101.6
167.8	74.7	77.5	105.2	118.3	91.8	X	97.2	114.8	101.6
163.2	73.9	79.9	107.5	68.0	64.1	X	109.7	88.4	101.8
154.0	75.2	83.4	110.9	110.6	57.1	X	102.4	83.4	101.7
142.5	68.1	87.6	107.8	90.2	212.8	X	99.1	115.3	101.8
126.4	82.3	90.8	104.4	92.6	178.3	X	95.0	94.7	101.4
114.9	126.4	88.4	101.9	175.7	144.4	X	93.0	81.9	101.3
117.2	106.2	88.1	98.6	113.4	147.0	X	93.4	88.4	101.4
118.4	100.5	86.1	98.1	87.3	149.0	X	106.2	86.7	101.8
121.8	97.9	86.9	100.5	111.3	135.2	X	123.2	100.3	101.7
123.0	106.6	88.4	101.1	106.7	157.5	X	—	91.6	101.4
-19.5	41.2	3.8	-4.1	-11.4	-2.5	—	—	-12.6	-0.1
鹿児島労働局			県統計課	国土交通省総 合政策局	西日本建設 業保証(株)	経済産業省	資源エネル ギー庁	総務省統計局	

指 標 の 推 移

* 有効求人倍率	雇用保険 初回 受給者数	月間有効 求職者数	* 鉱工業 生産指数	建築物 工事費 予定額	公共工事 請負金額	百貨店 販売額	電 灯 電 力 消 費 量	一世帯当 たり家計 消費支出	企業物価 指 数	消費者 物価指数
100.0	100.0	100.0	100.0	100.0	100.0	100.0	100.0	100.0	102.8	100.0
113.3	93.3	94.3	100.0	104.7	126.4	96.7	104.0	98.2	99.2	99.9
125.3	88.4	90.6	103.1	110.2	128.1	96.0	106.5	98.5	98.8	100.4
134.2	88.4	87.2	104.2	106.3	123.4	94.4	106.3	100.0	101.3	101.3
133.3	88.2	86.4	101.1	108.5	131.6	92.2	104.8	102.1	101.5	101.8
132.5	97.7	88.1	102.2	123.8	171.2	95.1	101.5	100.2	101.2	101.6
132.5	95.2	85.8	100.5	122.2	122.3	80.4	117.2	103.1	100.9	101.8
131.7	78.5	85.9	102.4	102.4	135.7	98.7	110.4	104.6	100.9	101.9
131.7	92.1	86.2	98.3	112.7	143.4	75.0	99.5	97.3	102.0	102.2
130.8	87.7	83.8	97.7	101.8	96.9	95.8	94.9	97.0	102.2	102.3
130.8	80.5	80.2	97.9	104.5	85.5	123.9	102.1	111.8	102.3	102.3
124.2	79.9	82.8	99.8	81.0	68.3	91.6	115.5	99.9	102.4	102.2
120.8	76.5	84.9	99.5	90.5	74.4	71.4	111.5	94.6	102.0	102.0
115.8	78.4	88.3	95.8	103.0	158.2	66.6	105.1	101.7	101.1	101.9
110.0	90.3	89.9	86.4	101.8	245.3	24.6	97.3	93.2	99.5	101.9
100.0	140.5	89.0	78.7	96.1	141.4	30.7	87.2	87.7	99.0	101.8
92.5	134.0	92.7	80.2	102.7	174.3	74.8	89.7	95.2	99.6	101.7
90.0	138.3	94.4	87.2	96.7	164.2	76.4	98.6	92.9	100.2	101.9
86.7	119.5	96.3	88.1	93.7	138.4	63.3	111.7	96.2	100.3	102.0
85.8	110.0	98.1	91.5	108.6	158.9	65.2	—	93.9	100.1	102.0
-34.8	40.0	14.3	-9.0	6.1	17.1	-34.0	—	-10.2	-0.8	0.1
鹿児島労働局			経済産業省	国土交通省総 合政策局	西日本建設 業保証(株)	経済産業省	資源エネル ギー庁	総務省統計 局	日本銀行調 査統計局	総務省統計 局

1 - 3 九州の主要

平成27年=100

年 月	手 形	不渡手形	地方銀行	信用保証	企業倒産
	交 換 高	発 生 額	貸出約定 平均金利	承 諾 高	件 数
27年	100.0	100.0	100.0	100.0	100.0
28	93.8	482.0	87.8	106.9	85.1
29	90.4	77.0	83.5	92.1	76.9
30	88.5	168.2	71.2	92.4	87.0
元(31)	85.0	74.9	60.3	93.6	95.9
元. 7	95.9	72.1	68.7	117.2	113.1
8	70.9	25.4	58.6	96.8	80.3
9	93.4	84.8	65.3	114.7	101.6
10	76.1	93.3	55.8	87.4	90.2
11	62.9	199.3	53.6	96.8	95.1
12	89.6	59.4	61.8	109.4	108.2
2. 1	94.2	110.2	69.0	80.4	109.8
2	64.1	12.7	55.7	77.1	82.0
3	103.4	55.1	58.9	245.4	101.6
4	78.0	42.4	52.9	543.7	104.9
5	69.7	8.5	34.9	730.7	60.7
6	95.9	33.9	53.4	874.9	98.4
7	73.7	67.8	58.8	697.2	82.0
8	76.5	131.4	53.9	413.5	77.0
9	67.8	110.2	68.2	306.2	75.4
前年同月比	-27.4	30.0	4.3	166.9	-25.8
	全国銀行協会		日本銀行鹿児島支店	鹿児島県信用保証協会	東京商工リサーチ

- (注) 1. *季節調整済指数(ただし年の指数及び前年同月比は原指数による)
 2. 前年同月比は指数同士で計算してある。
 3. 平成31年3月号から全ての指標を平成27年基準に改定。
 4. 雇用保険初回受給者数は当月離職票提出件数が平成26年4月より集計対象外となったため公表していない。
 5. 電灯電力使用量は、平成28年4月から経済産業省資源エネルギー庁の電力調査統計に変更。
 6. 令和2年9月の電灯電力消費量は、データ提供元が未発表である。

1 - 4 そ の 他 主 要

年 月	不 渡 手 形 発 生 金 額			月 間 有 効 求 職 者 数		
	本 県	全 国	九 州	本 県	全 国	九 州
	千万円	億円	千万円	人	千人	百人
27年	20	2,978	283	36,381	1,979	1,667
28	78	2,961	1,364	34,211	1,866	1,526
29	30	1,300	218	33,317	1,793	1,427
30	107	1,055	476	31,853	1,725	1,345
元(31)	38	368	212	31,226	1,710	1,329
元. 7	2	23	17	31,157	1,744	1,351
8	1	15	6	30,610	1,698	1,317
9	0	27	20	30,963	1,699	1,314
10	5	36	22	31,159	1,706	1,319
11	1	23	47	29,749	1,659	1,264
12	3	43	14	28,211	1,587	1,198
2. 1	4	100	26	29,051	1,639	1,247
2	0	16	3	30,325	1,681	1,299
3	3	101	13	31,866	1,748	1,358
4	5	27	10	33,018	1,780	1,393
5	1	45	2	32,174	1,761	1,373
6	1	18	8	32,068	1,835	1,391
7	1	87	16	31,333	1,869	1,396
8	1	129	31	31,615	1,906	1,476
9	3	61	26	32,151	1,942	1,430
前年同月比	-	125.9	30.0	3.8	14.3	8.8
	全国銀行協会			鹿児島労働局		九州経済調査協会

指 標 の 推 移

有効求人倍率	雇用保険 初回 受給者数	月間有効 求職者数	* 鉱工業 生産指数	建築物 工事費 予定額	公共工事 請負金額	百貨店 販売額	電 灯 電 力 消 費 量	一世帯当 たり家計 消費支出	消 費 者 物価指数
100.0	-	100.0	100.0	100.0	100.0	100.0	100.0	100.0	100.0
119.6	-	91.5	101.6	103.7	134.7	96.9	103.4	96.9	100.3
141.2	-	85.6	106.5	113.2	150.4	97.5	104.8	100.7	100.8
141.2	-	80.7	107.5	111.5	219.8	97.5	106.4	103.9	101.7
155.4	-	79.7	104.7	111.5	148.8	93.0	101.4	102.7	102.2
153.3	-	81.0	104.2	126.3	191.5	99.5	101.4	103.4	102.0
155.4	-	79.0	105.0	111.2	158.1	79.5	114.9	102.7	102.4
155.4	-	78.8	108.4	120.2	182.3	94.2	108.9	106.4	102.5
154.3	-	79.1	104.2	126.0	192.4	76.9	100.3	98.3	102.9
158.7	-	75.8	105.0	101.6	119.1	97.1	90.9	96.4	102.8
166.3	-	71.9	101.4	121.4	113.3	125.9	95.5	110.0	102.8
152.2	-	74.8	101.9	98.6	94.5	90.0	112.7	100.2	102.7
145.7	-	77.9	96.9	104.3	83.9	69.7	104.1	98.4	102.4
135.9	-	81.5	100.9	91.1	204.4	67.6	100.1	111.6	102.5
121.7	-	83.6	90.8	97.0	234.0	22.8	93.7	100.4	102.4
112.0	-	82.4	84.4	108.3	139.7	35.7	88.2	98.1	102.4
112.0	-	83.4	85.3	92.0	192.0	69.5	88.8	97.8	102.3
112.0	-	83.7	87.7	91.2	197.3	80.4	99.6	95.3	102.6
110.9	-	88.5	90.7	91.5	154.7	62.4	113.9	98.5	102.9
112.0	-	85.8	97.1	108.8	189.8	60.9	-	95.9	102.6
-28.0	-	8.8	-8.9	-9.5	4.1	-35.4	-	-9.9	0.1
九州経済調査協会			九州経済産 業局	九州経済調 査協会	西日本建設 業保証(株)	九州経済調 査協会	資源エネル ギー庁	総務省統計局	

指 標 の 推 移 - 1

建築物工事費予定額			公共工事請負金額			百貨店販売額		
本 県	全 国	九 州	本 県	全 国	九 州	本 県	全 国	九 州
百万円	億円	億円	百万円	億円	億円	百万円	億円	億円
229,536	251,392	22,065	198,232	112,781	13,037	X	68,257	5,042
286,057	263,266	22,891	206,013	142,585	17,565	X	65,976	4,887
272,482	276,981	24,973	238,979	144,422	19,611	X	65,532	4,918
283,457	267,176	24,600	228,000	139,209	28,656	X	64,431	4,915
273,701	272,809	24,595	222,739	148,383	19,393	X	62,920	4,687
17,467	25,930	2,322	29,356	16,091	2,081	X	5,412	418
16,542	25,603	2,045	25,294	11,493	1,718	X	4,574	334
23,036	21,453	2,210	26,696	12,751	1,981	X	5,615	396
23,777	23,607	2,316	20,993	13,480	2,090	X	4,265	323
20,166	21,316	1,868	16,593	9,110	1,294	X	5,448	408
22,633	21,900	2,233	15,165	8,038	1,231	X	7,048	529
13,011	16,969	1,813	10,586	6,415	1,027	X	5,211	378
21,148	18,962	1,917	9,440	6,994	912	X	4,060	293
17,259	21,575	1,675	35,145	14,870	2,221	X	3,788	284
17,713	21,336	1,783	29,450	23,054	2,542	X	1,397	96
33,611	20,127	1,991	23,852	13,291	1,518	X	1,744	150
21,691	21,522	1,691	24,279	16,386	2,086	X	4,257	292
16,690	20,253	1,677	24,609	15,432	2,143	X	4,343	338
21,297	19,630	1,683	22,329	13,009	1,681	X	3,602	262
20,414	22,758	2,000	26,020	14,932	2,062	X	3,708	256
-11.4	6.1	-9.5	-2.5	17.1	4.1	-	-34.0	-35.4
国土交通省総合政策局			西日本建設業保証(株)			経済産業省	総務省統計局	日本百貨店協会

1 - 5 その他の主要指標の推移 - 2

年 月	電灯・電力使用量			一世帯当たり家計消費支出(二人以上の世帯)			推 計 人 口		労働力人口(全国)		
	本 県	全 国	九 州	鹿児島市	全 国	九 州	全 国	九 州	就業者	失業者	失業率
	十万kWh	千万kWh	百万kWh	円	円	円	万人	千人	万人	万人	%
27年	94,151	80,358	79,942	273,828	287,373	269,210	12,710	13,016	6,401	222	3.4
28	98,822	83,562	82,688	274,123	282,188	260,938	12,693	12,969	6,465	208	3.1
29	100,566	85,599	83,789	273,661	283,027	271,173	12,672	12,918	6,530	190	2.8
30	100,295	85,422	85,046	263,272	287,315	279,746	12,644	12,875	6,664	166	2.4
元(31)	98,028	84,182	81,033	285,921	293,379	276,587	12,622	12,804	6,724	162	2.4
元. 7	8,305	6,794	6,756	266,184	288,026	278,314	12,627	12,811	6,731	156	2.2
8	9,641	7,845	7,654	292,313	296,327	276,493	12,622	12,809	6,751	157	2.2
9	9,232	7,392	7,252	286,935	300,609	286,474	12,613	12,806	6,768	168	2.4
10	8,571	6,662	6,683	254,623	279,671	264,517	12,617	12,804	6,787	164	2.4
11	7,511	6,354	6,057	241,243	278,765	259,636	12,616	12,804	6,762	151	2.2
12	7,623	6,837	6,362	314,367	321,380	296,157	12,614	12,801	6,737	145	2.2
2. 1	8,608	7,733	7,509	242,193	287,173	269,863	12,599	12,797	6,687	159	2.4
2	8,035	7,465	6,937	228,483	271,735	265,000	12,600	12,790	6,691	159	2.4
3	7,778	7,037	6,667	315,846	292,214	300,407	12,596	12,783	6,700	176	2.5
4	7,450	6,515	6,239	259,345	267,922	270,372	12,593	12,748	6,628	189	2.6
5	7,295	5,837	5,878	224,205	252,017	264,191	12,590	12,762	6,656	198	2.9
6	7,327	6,006	5,919	241,936	273,699	263,210	12,586	12,757	6,670	195	2.8
7	8,329	6,606	6,634	237,428	266,897	256,497	12,596	12,753	6,655	197	2.9
8	9,663	7,482	7,589	274,708	276,360	265,241	12,593	12,749	6,676	206	3.0
9	—	—	—	250,726	269,863	258,096	12,581	12,745	6,689	210	3.0
前年同月比	—	—	—	-12.6	-10.2	-9.9	-0.3	-0.5	-1.2	25.0	25.0
経済産業省・資源エネルギー庁				総務省統計局							

- (注) 1 : 一世帯当たり家計消費支出(二人以上の世帯)については、20年1月から公表数値を「農林漁家世帯を除く」から「農林漁家世帯を含む」へ変更しました。過去の数値も遡及して変更しています。
- 2 : 平成28年4月以降の電灯・電力使用量は、経済産業省資源エネルギー庁の電力調査統計に変更した。
- 3 : 令和2年9月の電灯電力使用量は、データ提供元が未発表である。

1 - 5 その他の主要指標の推移 - 2 (続き)

年 月	住宅着工件数(新設住宅)			石油製品販売量			生活保護(本県)(鹿児島市を除く)		
	本 県	全 国	九 州	本 県	全 国	九 州	被保護世帯数	被保護実人員	保 護 費
	戸	戸	戸	十kl	千kl	百kl	戸	人	百万円
27年	10,578	909,299	86,616	226,570	172,383	161,388	148,977	197,557	26,225
28	11,578	963,893	93,688	222,314	177,597	150,076	148,504	195,537	25,792
29	10,399	964,641	96,098	214,175	177,434	152,645	147,087	191,807	25,512
30	9,819	942,370	94,314	204,978	169,009	146,994	143,936	185,870	24,812
元(31)	8,946	905,123	89,596	196,770	164,386	144,448	142,034	182,035	24,807
元. 7	738	79,232	8,373	15,690	13,114	11,196	11,833	15,145	2,163
8	662	76,034	7,182	16,758	13,435	12,035	11,820	15,109	1,896
9	789	77,915	7,746	16,402	13,191	11,886	11,817	15,117	2,214
10	812	77,123	7,941	16,015	12,875	11,500	11,832	15,160	2,090
11	712	73,523	7,214	16,460	13,621	12,063	11,813	15,129	2,033
12	832	72,174	7,180	18,326	15,673	13,830	11,831	15,139	2,310
2. 1	465	60,341	6,349	15,867	14,008	12,177	11,779	15,047	2,014
2	698	63,105	7,086	16,560	13,774	12,090	11,766	15,019	2,054
3	774	70,729	6,189	16,088	12,965	11,706	11,782	15,042	2,127
4	580	69,162	6,094	14,750	11,543	10,176	11,745	14,934	1,868
5	793	63,682	6,778	13,382	10,335	8,343	11,729	14,902	2,045
6	930	71,101	6,628	14,250	10,876	8,744	11,711	14,873	1,828
7	770	70,244	6,408	14,800	11,536	9,235	11,653	14,790	2,057
8	836	69,101	6,126	15,155	11,975	9,623	11,671	14,815	1,962
9	748	70,186	6,769	13,952	11,361	9,173	11,664	14,799	1,984
前年同月比	-5.2	-9.9	-12.6	-14.9	-13.9	-22.8	-1.3	-2.1	-10.4
国土交通省総合政策局				石油連盟			県社会福祉課		

1 - 6 県推計人口の動き

単位：人

県人口移動調査より

年 月	世帯数	人 口				人 口 動 態						人 口 増減計
		男	女	男女計	自 然 動 態			社 会 動 態				
					外国人	出 生	死 亡	増 減	転 入	転 出	増 減	
27年	戸 724,690	773,061	875,116	1,648,177	5,847	14,312	21,640	-7,328	29,215	33,588	-4,373	-13,548
28	725,987	768,182	869,090	1,637,272	6,880	13,847	21,322	-7,475	29,556	32,986	-3,430	-10,905
29	726,924	763,143	862,291	1,625,434	8,309	13,336	21,661	-8,325	28,897	32,410	-3,513	-11,838
30	728,126	758,331	855,638	1,613,969	10,074	13,091	21,968	-8,877	29,614	32,202	-2,588	-11,465
元(31)	728,981	753,117	848,594	1,601,711	12,416	12,295	21,639	-9,344	30,577	33,491	-2,914	-12,258
元.10	728,981	753,117	848,594	1,601,711	12,416	1,033	1,748	-715	2,150	1,992	158	-557
11	728,870	752,980	848,311	1,601,291	12,663	1,052	1,719	-667	2,041	1,794	247	-420
12	728,509	752,721	847,746	1,600,467	12,884	926	1,831	-905	1,535	1,454	81	-824
2.1	728,143	752,491	847,288	1,599,779	13,029	963	1,854	-891	1,648	1,445	203	-688
2	727,514	752,078	846,690	1,598,768	13,168	1,047	2,151	-1,104	1,735	1,642	93	-1,011
3	727,028	751,623	846,149	1,597,772	13,380	842	1,889	-1,047	1,986	1,935	51	-996
4	725,974	748,644	843,501	1,592,145	13,420	971	1,773	-802	5,427	10,252	-4,825	-5,627
5	730,747	749,382	843,658	1,593,040	13,497	1,024	1,714	-690	5,571	3,986	1,585	895
6	730,556	749,003	843,234	1,592,237	13,475	801	1,655	-854	1,302	1,251	51	-803
7	730,761	748,791	842,883	1,591,674	13,466	962	1,619	-657	1,629	1,535	94	-563
8	730,333	748,293	842,442	1,590,735	13,384	1,076	1,660	-584	1,801	2,156	-355	-939
9	730,316	748,134	842,012	1,590,146	13,304	944	1,685	-741	1,961	1,809	152	-589
10	730,063	747,799	841,617	1,589,416	13,256	1,019	1,667	-648	1,506	1,588	-82	-730
11	729,944	747,565	841,168	1,588,733	13,211	1,010	1,811	-801	1,674	1,556	118	-683
前 月 比	0.0	0.0	-0.1	0.0	-0.3	-0.9	8.6	-	11.2	-2.0	-	-
前年同月比	0.1	-0.7	-0.8	-0.8	4.3	-4.0	5.4	-	-18.0	-13.3	-	-

- (注) 1. 「人口」は国勢調査人口及び国勢調査人口を基準とした推計人口で、月については1日現在、年については10月1日現在である。
 2. 「人口動態」は、月については前月1日から末日、年については前年10月1日からその年の9月30日までの合計である。
 3. 平成27年10月1日現在の人口・世帯数は、平成27年国勢調査人口等基本集計結果（確定値）を基準としているため、人口動態の増減と対前月増減数は一致しない。
 4. 平成27年11月1日以降の人口・世帯数は、平成27年国勢調査人口等基本集計結果（確定値）を基に推計している。

1 - 7 九州・沖縄各県及び県内主要都市人口の推移

単位：千人

各県統計課

年 月	福岡県	佐賀県	長崎県	熊本県	大分県	宮崎県	沖縄県	鹿児島市	霧島市	鹿屋市
27年	5,102	833	1,377	1,786	1,166	1,104	1,434	599,814	125,857	103,608
28	5,107	828	1,367	1,775	1,160	1,096	1,440	599,136	125,447	103,185
29	5,110	824	1,354	1,766	1,152	1,088	1,444	597,932	125,338	103,036
30	5,111	819	1,351	1,756	1,143	1,080	1,448	597,193	124,785	102,397
元(31)	5,110	814	1,325	1,747	1,134	1,072	1,454	595,319	124,367	101,757
元.10	5,110	814	1,325	1,747	1,134	1,072	1,454	595,319	124,367	101,757
11	5,112	814	1,325	1,746	1,134	1,071	1,455	595,285	124,402	101,763
12	5,112	814	1,324	1,746	1,133	1,071	1,456	595,161	124,348	101,695
2.1	5,112	814	1,323	1,745	1,133	1,071	1,456	595,049	124,364	101,584
2	5,110	813	1,322	1,744	1,132	1,070	1,457	594,752	124,246	101,518
3	5,108	812	1,321	1,743	1,131	1,069	1,457	594,561	124,133	101,482
4	5,102	810	1,314	1,738	1,127	1,065	1,452	593,474	123,518	100,431
5	5,111	810	1,315	1,739	1,128	1,066	1,457	594,421	124,226	100,932
6	5,110	810	1,314	1,738	1,127	1,065	1,458	594,282	124,239	100,853
7	5,109	809	1,313	1,738	1,127	1,065	1,458	594,317	124,197	100,886
8	5,109	809	1,313	1,738	1,126	1,064	1,458	594,464	123,796	100,830
9	5,108	809	1,312	1,737	1,126	1,064	1,459	594,362	123,781	100,906
10	-	809	1,311	1,736	1,125	1,063	1,459	594,258	123,777	100,901
11	-	809	1,310	1,735	1,124	1,063	1,459	594,135	123,806	100,884
前 月 比	-	0.0	-0.1	-0.1	-0.1	0.0	0.0	0.0	0.0	0.0
前年同月比	-	-0.6	-1.1	-0.6	-0.9	-0.7	0.3	-0.2	-0.5	-0.9

- (注) 1. 各年・各月の値は、国勢調査人口及び国勢調査を基準とした推計人口で、10月1日現在及び1日現在の人口である。
 2. 鹿児島市、霧島市、鹿屋市の平成27年10月1日の値については平成27年国勢調査人口等基本集計結果（確定値）であり、平成27年11月1日以降の値については、平成27年国勢調査人口等基本集計結果（確定値）を基に推計している。
 3. 福岡県については、国勢調査の実施に伴い公表を休止していることから、掲載しない。

1 - 8 鹿児島県推計人口及び人口動態

令和2年11月1日 現在
県人口移動調査より

市町村	世帯数 (世帯)	推計人口(人)				人口動態(人)							増減計
		男	女	男女計	外国人	自然動態			社会動態				
						出生	死亡	増減	転入	転出	増減		
県計	729,944	747,565	841,168	1,588,733	13,211	1,010	1,811	-801	1,674	1,556	118	-683	
市部計	648,861	663,474	749,856	1,413,330	9,148	917	1,523	-606	2,905	2,832	73	-533	
郡部計	81,083	83,822	89,521	173,343	1,643	93	288	-195	450	391	59	-136	
鹿児島市	278,399	276,726	317,409	594,135	2,672	421	504	-83	1,072	1,112	-40	-123	
鹿屋市	45,760	48,409	52,475	100,884	673	69	105	-36	252	233	19	-17	
枕崎市	9,569	9,098	10,816	19,914	375	6	29	-23	42	49	-7	-30	
阿久根市	8,808	9,011	10,094	19,105	116	12	34	-22	28	42	-14	-36	
出水市	22,650	24,207	27,650	51,857	754	25	45	-20	120	86	34	14	
指宿市	17,853	17,846	20,809	38,655	357	25	55	-30	61	52	9	-21	
西之表市	7,165	7,055	7,663	14,718	73	10	22	-12	39	33	6	-6	
垂水市	6,567	6,364	7,416	13,780	250	5	26	-21	19	39	-20	-41	
薩摩川内市	40,856	44,322	47,713	92,035	462	49	114	-65	174	153	21	-44	
日置市	19,580	22,082	24,779	46,861	311	28	58	-30	126	89	37	7	
曾於市	15,077	15,354	17,644	32,998	375	17	53	-36	50	62	-12	-48	
霧島市	56,131	59,242	64,564	123,806	804	100	125	-25	339	285	54	29	
いちき串木野市	11,933	12,628	14,567	27,195	204	11	35	-24	31	57	-26	-50	
南さつま市	14,718	15,058	17,718	32,776	232	13	48	-35	53	70	-17	-52	
志布志市	13,499	13,954	15,415	29,369	362	17	43	-26	69	75	-6	-32	
奄美市	19,684	19,578	21,518	41,096	111	34	45	-11	102	92	10	-1	
南九州市	14,849	15,460	17,736	33,196	430	14	56	-42	58	80	-22	-64	
伊佐市	12,228	11,289	13,034	24,323	150	16	40	-24	49	48	1	-23	
始良市	33,535	35,791	40,836	76,627	437	45	86	-41	221	175	46	5	
鹿児島郡	645	610	550	1,160	11	2	1	1	3	2	1	2	
三島村	217	202	208	410	3	0	0	0	1	2	-1	-1	
十島村	428	408	342	750	8	2	1	1	2	0	2	3	
薩摩郡	9,367	9,418	10,776	20,194	412	9	32	-23	29	48	-19	-42	
さつま町	9,367	9,418	10,776	20,194	412	9	32	-23	29	48	-19	-42	
出水郡	4,151	4,687	5,007	9,694	76	8	12	-4	15	14	1	-3	
長島町	4,151	4,687	5,007	9,694	76	8	12	-4	15	14	1	-3	
始良郡	3,874	4,583	4,694	9,277	88	6	21	-15	25	22	3	-12	
湧水町	3,874	4,583	4,694	9,277	88	6	21	-15	25	22	3	-12	
曾於郡	5,884	5,700	6,436	12,136	286	5	20	-15	43	24	19	4	
大崎町	5,884	5,700	6,436	12,136	286	5	20	-15	43	24	19	4	
肝属郡	15,662	16,045	17,560	33,605	325	12	69	-57	103	73	30	-27	
東串良町	2,668	2,920	3,247	6,167	120	2	11	-9	43	16	27	18	
錦江町	3,157	3,200	3,662	6,862	70	2	13	-11	17	14	3	-8	
南大隅町	3,216	3,026	3,333	6,359	32	1	13	-12	13	16	-3	-15	
肝付町	6,621	6,899	7,318	14,217	103	7	32	-25	30	27	3	-22	
熊毛郡	12,113	12,024	12,773	24,797	125	12	35	-23	54	48	6	-17	
中種子町	3,551	3,531	3,996	7,527	22	5	13	-8	9	19	-10	-18	
南種子町	2,662	2,671	2,713	5,384	8	0	8	-8	11	11	0	-8	
屋久島町	5,900	5,822	6,064	11,886	95	7	14	-7	34	18	16	9	
大島郡	29,387	30,755	31,725	62,480	320	39	98	-59	178	160	18	-41	
大和村	689	690	682	1,372	1	4	4	0	2	1	1	1	
宇検村	792	787	838	1,625	5	1	2	-1	3	5	-2	-3	
瀬戸内町	4,377	4,152	4,378	8,530	11	6	12	-6	20	16	4	-2	
龍郷町	2,572	2,775	2,995	5,770	18	4	7	-3	20	18	2	-1	
喜界町	3,184	3,233	3,370	6,603	40	2	7	-5	23	21	2	-3	
徳之島町	4,708	5,002	5,180	10,182	39	7	14	-7	30	31	-1	-8	
天城町	2,516	2,755	2,731	5,486	28	1	7	-6	19	14	5	-1	
伊仙町	2,802	3,011	2,962	5,973	18	3	12	-9	13	9	4	-5	
和泊町	2,901	3,079	3,160	6,239	97	5	15	-10	19	14	5	-5	
知名町	2,567	2,863	2,827	5,690	51	1	12	-11	13	12	1	-10	
与論町	2,279	2,408	2,602	5,010	12	5	6	-1	16	19	-3	-4	

※ 人口の県計は、出生及び死亡並びに転入及び転出の県外分のみを県計要素としているので、市町村の積み上げ人口とは一致しません。
 ※ 人口及び世帯数は、平成27年国勢調査結果を基に推計したものです。

1-9 都道府県別転入・転出者数 (令和2年10月)

単位：人

県人口移動調査より

地 域	転 入			転 出			転入超過数 (-は転出超過)		
	男女計	男性	女性	男女計	男性	女性	男女計	男性	女性
総 数	1,674	942	732	1,556	802	754	118	140	-22
北海道	15	9	6	16	6	10	-1	3	-4
青森県	1	1	0	0	0	0	1	1	0
岩手県	1	1	0	1	1	0	0	0	0
宮城県	10	7	3	3	2	1	7	5	2
秋田県	1	0	1	0	0	0	1	0	1
山形県	0	0	0	2	1	1	-2	-1	-1
福島県	2	2	0	6	4	2	-4	-2	-2
茨城県	18	7	11	11	6	5	7	1	6
栃木県	7	4	3	8	4	4	-1	0	-1
群馬県	5	3	2	10	2	8	-5	1	-6
埼玉県	40	23	17	57	26	31	-17	-3	-14
千葉県	69	42	27	42	23	19	27	19	8
東京都	170	94	76	143	69	74	27	25	2
神奈川県	101	59	42	91	49	42	10	10	0
新潟県	10	5	5	4	0	4	6	5	1
富山県	3	2	1	2	1	1	1	1	0
石川県	0	0	0	3	2	1	-3	-2	-1
福井県	2	2	0	3	2	1	-1	0	-1
山梨県	2	1	1	7	2	5	-5	-1	-4
長野県	3	2	1	7	4	3	-4	-2	-2
岐阜県	6	3	3	10	4	6	-4	-1	-3
静岡県	14	8	6	17	7	10	-3	1	-4
愛知県	61	44	17	61	34	27	0	10	-10
三重県	7	4	3	13	6	7	-6	-2	-4
滋賀県	16	10	6	11	6	5	5	4	1
京都府	34	17	17	19	13	6	15	4	11
大阪府	112	58	54	72	36	36	40	22	18
兵庫県	48	27	21	36	15	21	12	12	0
奈良県	11	5	6	8	3	5	3	2	1
和歌山県	2	1	1	2	1	1	0	0	0
鳥取県	5	3	2	3	2	1	2	1	1
島根県	2	1	1	7	5	2	-5	-4	-1
岡山県	18	10	8	19	14	5	-1	-4	3
広島県	25	16	9	14	5	9	11	11	0
山口県	9	6	3	17	6	11	-8	0	-8
徳島県	6	2	4	1	0	1	5	2	3
香川県	9	5	4	6	2	4	3	3	0
愛媛県	6	3	3	3	1	2	3	2	1
高知県	1	1	0	5	3	2	-4	-2	-2
福岡県	246	134	112	268	148	120	-22	-14	-8
佐賀県	29	16	13	15	7	8	14	9	5
長崎県	60	40	20	39	17	22	21	23	-2
熊本県	162	90	72	132	80	52	30	10	20
大分県	29	18	11	38	23	15	-9	-5	-4
宮崎県	158	90	68	170	93	77	-12	-3	-9
沖縄県	64	30	34	53	29	24	11	1	10
国外・不明	74	36	38	101	38	63	-27	-2	-25

1-10 地域別転入・転出者数（転入）

単位：人

地 域	平成30年	令和元年	令和2年6月	7月	8月	9月	10月
総 数	29,614	30,577	1,629	1,801	1,961	1,506	1,674
北 海 道	274	272	21	15	18	15	15
東 北 道	341	420	25	16	25	16	15
関 東 圏	6,075	6,235	433	456	422	392	410
中 部 圏	1,909	1,876	112	151	134	112	101
近 畿 圏	3,688	3,550	218	228	245	215	230
中 国 圏	1,282	1,226	87	71	91	86	59
四 国 圏	395	395	24	18	27	18	22
九州・沖縄	12,904	13,199	671	796	943	585	748
福岡県	4,696	4,834	287	283	318	199	246
佐賀県	475	490	26	21	28	25	29
長崎県	1,030	974	38	50	120	52	60
熊本県	2,175	2,559	102	174	167	108	162
大分県	649	603	26	38	49	36	29
宮崎県	2,994	2,912	151	192	181	118	158
沖縄県	885	827	41	38	80	47	64
国外・不明	2,746	3,404	38	50	56	67	74

(注) 年については前年10月～その年の9月までの合計です。

1-10 地域別転入・転出者数（転出）

単位：人

地 域	平成30年	令和元年	令和2年6月	7月	8月	9月	10月
総 数	32,202	33,491	1,535	2,156	1,809	1,588	1,556
北 海 道	260	289	10	48	23	17	16
東 北 道	292	256	29	14	14	14	12
関 東 圏	7,590	8,107	399	412	377	411	362
中 部 圏	2,069	2,106	98	98	105	98	114
近 畿 圏	3,900	3,985	234	204	195	166	161
中 国 圏	1,237	1,295	62	60	96	57	60
四 国 圏	339	340	26	40	12	36	15
九州・沖縄	14,653	14,932	635	1,172	846	687	715
福岡県	6,092	6,462	285	365	324	275	268
佐賀県	513	503	23	44	41	27	15
長崎県	1,058	962	38	122	62	46	39
熊本県	2,357	2,548	87	285	139	98	132
大分県	707	661	20	91	43	52	38
宮崎県	2,971	2,976	145	195	172	136	170
沖縄県	955	820	37	70	65	53	53
国外・不明	1,862	2,181	42	108	141	102	101

(注) 年については前年10月～その年の9月までの合計です。

1-11 労働力調査結果(モデル推計値)

(単位:千人,%)

	15歳 以上 人口	労働力人口			非労働 力人口	完全 失業率
			就業者	完全 失業者		
平成13年 平均	1,517	839	805	35	676	4.2
平成14年 平均	1,512	829	792	37	683	4.5
平成15年 平均	1,513	855	812	43	657	5.0
平成16年 平均	1,514	857	817	40	656	4.7
平成17年 平均	1,511	855	815	40	654	4.7
平成18年 平均	1,506	860	822	38	646	4.4
平成19年 平均	1,491	852	817	35	639	4.1
平成20年 平均	1,483	834	800	34	649	4.1
平成21年 平均	1,476	833	793	40	643	4.8
平成22年 平均	1,473	839	797	43	633	5.1
平成23年 平均	1,466	834	795	40	632	4.8
平成24年 平均	1,458	828	792	37	630	4.5
平成25年 平均	1,450	799	764	34	651	4.3
平成26年 平均	1,439	788	756	31	651	3.9
平成27年 平均	1,429	798	770	28	628	3.5
平成28年 平均	1,419	818	794	23	601	2.8
平成29年 平均	1,410	831	807	23	578	2.8
平成30年 平均	1,401	830	810	20	570	2.4
令和元年 平均	1,391	818	797	20	573	2.4
平成28年 第1四半期	1,424	807	786	21	616	2.6
第2四半期	1,419	815	791	24	603	2.9
第3四半期	1,418	823	799	24	594	2.9
第4四半期	1,417	826	802	24	590	2.9
平成29年 第1四半期	1,414	824	802	23	589	2.8
第2四半期	1,410	833	810	24	574	2.9
第3四半期	1,408	831	807	24	577	2.9
第4四半期	1,408	834	811	23	574	2.8
平成30年 第1四半期	1,405	827	808	19	577	2.3
第2四半期	1,401	840	820	20	559	2.4
第3四半期	1,399	831	810	21	568	2.5
第4四半期	1,398	821	800	21	577	2.6
平成31年 第1四半期	1,395	818	799	19	577	2.3
令和元年 第2四半期	1,391	819	800	19	572	2.3
第3四半期	1,390	816	795	22	573	2.7
第4四半期	1,389	817	796	21	571	2.6
令和2年 第1四半期	1,386	820	803	17	566	2.1
第2四半期	1,382	819	796	23	563	2.8
第3四半期	1,381	821	798	23	559	2.8
第4四半期	*	*	*	*	*	*

(注) 1. 数値は、労働力調査の結果を都道府県別に時系列回帰モデルによって推計しています。

2. 全国結果に比べ標本誤差が大きいため、結果の利用に当たっては注意を要します。

2 金 融

2 - 1 手形交換状況

全国銀行協会

年 月	鹿 児 島 県				全 国			九 州			
	交 換 高		不 渡 手 形		交 換 高		不 渡 手 形	交 換 高		不 渡 手 形	
	枚 数	金 額	枚 数	金 額	枚 数	金 額	枚 数	枚 数	金 額	枚 数	
	十枚	千万円	十枚	千万円	万枚	百億円	千枚	千枚	億円	十枚	
26年	44,100	66,300	61	41	6,886	33,266	33	4,896	85,159	264	
27	40,200	59,518	25	20	6,410	29,903	25	4,560	81,610	236	
28	37,000	54,643	45	78	5,942	42,422	22	4,238	76,538	199	
29	35,200	52,219	26	30	5,550	37,416	18	3,989	73,810	127	
30	31,100	46,541	41	107	5,137	26,128	15	3,700	72,203	137	
元(31)	28,300	42,687	21	38	4,763	18,398	14	3,436	69,363	96	
元. 7	3,000	4,307	3	2	494	1,674	2	354	6,520	10	
8	1,700	2,751	1	1	322	1,336	1	225	4,821	6	
9	2,700	3,919	1	0	425	1,646	2	317	6,352	11	
10	2,200	3,369	3	5	381	1,431	1	275	5,173	12	
11	1,600	2,349	1	1	313	1,317	1	218	4,276	6	
12	2,300	3,887	2	3	427	1,569	1	295	6,095	8	
2. 1	2,600	4,048	4	4	401	1,439	2	301	6,406	15	
2	1,600	2,442	0	0	295	1,105	1	212	4,361	5	
3	2,700	4,253	3	3	421	1,527	2	318	7,035	15	
4	2,100	3,204	2	5	344	1,130	1	254	5,306	9	
5	1,500	2,703	1	1	270	1,083	1	192	4,743	4	
6	2,500	4,912	1	1	404	1,228	1	302	6,520	8	
7	2,100	3,089	1	1	366	1,014	1	260	5,012	5	
8	2,000	3,195	1	1	322	948	1	241	5,203	9	
9	1,900	2,872	1	3	317	1,043	0	234	4,614	9	
10	1,400	2,301	2	2	276	788	0	190	3,679	6	
前 月 比	-26.3	-19.9	100.0	-33.3	-12.9	-24.4	#DIV/0!	-18.8	-20.3	-33.3	
前年同月比	-36.4	-31.7	-33.3	-60.0	-27.6	-44.9	-100.0	-30.9	-28.9	-50.0	

2 - 2 業種別信用保証承諾高

単位：百万円

鹿児島県信用保証協会

年 月	本 県								全 国	九 州
	合 計	建 設 業	製 造 業	卸 売 業	小 売 業	運 送 倉 庫 業	サ ー ビ ス 業	そ の 他	億 円	千 万 円
27年度	68,661	22,381	7,973	8,769	14,797	2,681	9,020	3,045	90,451	69,026
28	59,587	17,858	7,267	7,466	13,546	2,711	8,838	1,899	85,349	73,782
29	56,731	18,860	6,859	6,518	11,934	2,351	8,194	2,028	80,515	63,580
30	54,703	17,778	6,963	6,684	10,814	2,312	7,790	2,361	80,728	63,758
元(31)	59,989	19,174	7,741	7,267	11,726	2,971	8,598	2,518	89,391	73,504
元. 7	5,116	2,107	491	397	801	288	824	209	7,244	6,739
8	4,858	1,475	826	644	991	155	602	164	6,349	5,568
9	6,568	1,971	934	928	986	436	900	415	8,471	6,600
10	4,945	1,595	537	777	1,060	228	506	243	6,338	5,026
11	4,212	1,246	469	673	765	202	701	157	6,744	5,569
12	6,217	2,420	687	728	1,014	300	853	215	8,433	6,292
2. 1	3,693	907	548	238	872	136	805	187	5,141	4,627
2	3,675	1,009	558	454	830	125	497	203	5,866	4,433
3	7,705	2,028	916	969	1,795	596	1,164	237	17,197	14,116
4	15,644	4,228	1,718	1,659	4,082	742	2,572	643	26,549	31,277
5	27,348	6,780	3,420	3,714	6,480	1,543	4,291	1,120	44,888	42,029
6	50,233	13,210	6,190	5,086	12,185	2,311	8,806	2,445	58,417	50,325
7	36,597	9,397	5,418	4,348	6,629	1,604	7,435	1,768	49,562	40,105
8	23,917	6,685	2,852	2,869	4,670	1,219	4,144	1,478	31,521	23,785
9	17,926	5,728	2,595	1,967	2,892	662	3,078	1,005	25,073	17,614
前 月 比	-25.0	-14.3	-9.0	-31.4	-38.1	-45.7	-25.7	-32.0	-20.5	-25.9
前年同月比	172.9	190.6	177.8	112.0	193.3	51.8	242.0	142.2	196.0	166.9

2 - 3 企業整理倒産状況（負債額1,000万円以上）と不渡手形率

東京商工リサーチ

年 月	鹿 児 島 県		全 国		九 州		不 渡 手 形 率 (%)		
	件 数	金 額	件 数	金 額	件 数	金 額	本 県	全 国	九 州
	件	百万円	件	億円	件	百万円			
27年	64	14,048	8,812	21,124	732	109,745	0.06	0.04	0.05
28	69	31,138	8,446	20,061	623	123,967	0.12	0.04	0.05
29	61	13,149	8,405	31,676	563	97,087	0.06	0.35	0.03
30	76	13,328	8,235	14,856	637	100,519	0.23	0.04	0.07
元(31)	65	19,334	8,383	14,232	702	96,396	0.09	0.02	0.03
元. 7	8	575	802	934	69	8,483	0.04	0.01	0.03
8	4	303	678	871	49	3,424	0.04	0.01	0.01
9	6	410	702	1,129	62	5,112	0.01	0.02	0.03
10	1	40	780	886	55	3,958	0.16	0.03	0.04
11	5	11,490	727	1,225	58	16,110	0.02	0.02	0.11
12	7	323	704	1,569	66	12,266	0.08	0.03	0.02
2. 1	7	911	773	1,247	67	21,287	0.01	0.07	0.04
2	4	230	651	713	50	6,149	0.01	0.01	0.01
3	10	427	740	1,059	62	5,648	0.06	0.07	0.02
4	5	292	743	1,450	64	6,551	0.16	0.02	0.02
5	7	6,531	314	813	37	10,455	0.04	0.04	0.00
6	5	507	780	1,288	60	4,139	0.03	0.01	0.01
7	2	134	789	1,008	50	8,946	0.04	0.09	0.03
8	3	563	667	724	47	5,587	0.03	0.14	0.06
9	1	116	565	707	46	7,923	0.11	0.06	0.06
10	2	130	624	783	48	4,193	0.11	0.22	0.02
前 月 比	100.0	12.1	10.4	10.7	4.3	-47.1	0.0	266.7	-66.7
前年同月比	100.0	225.0	-20.0	-11.6	-12.7	5.9	-31.3	633.3	-50.0

2 - 4 日銀券発行・還収状況等

日本銀行

年 月	日 銀 券 (本県) (百万円)			地方銀行貸出約定平均金利 (暦年)		
	発行高	還 収 高	差 引 超	本 県	全 国	九 州・沖 縄
				%	%	%
27年	683,000	755,000	69,000	1.619	1.174	1.373
28	666,800	887,400	219,500	1.631	1.020	1.206
29	682,600	960,900	278,100	1.405	0.978	1.147
30	786,800	1,060,000	272,600	1.318	0.903	0.978
元(31)	784,800	1,091,000	305,600	1.258	0.795	0.828
元. 7	62,600	97,800	35,100	1.245	0.876	0.943
8	68,800	97,400	28,600	1.244	0.807	0.805
9	52,200	81,600	29,300	1.245	0.821	0.897
10	70,300	99,700	29,400	1.243	0.799	0.766
11	56,900	75,700	18,700	1.241	0.703	0.736
12	121,300	87,900	-33,300	1.240	0.796	0.849
2. 1	29,100	110,300	81,200	1.237	0.787	0.948
2	60,100	78,300	18,100	1.233	0.783	0.765
3	50,800	85,600	34,800	1.226	0.731	0.809
4	75,000	80,400	5,300	1.219	0.758	0.727
5	43,000	82,700	39,600	1.192	0.562	0.479
6	84,100	94,700	10,500	1.178	0.719	0.733
7	58,200	91,500	33,200	1.159	0.733	0.808
8	55,500	83,900	28,400	1.153	0.710	0.740
9	60,200	84,000	23,800	1.155	0.794	0.936
前 月 比	8.5	0.1	-16.2	0.2	11.8	26.5
前年同月比	15.3	2.9	-18.8	-7.2	-3.3	4.3

(注) 1. 日銀券実数のマイナスは発行超。

2. 地方銀行貸出約定平均金利(本県)については、県内地元5行庫のものである。

3. 地方銀行貸出約定平均金利(全国)については、地方銀行のみのものである。(第二地方銀行は除く)

3 - 1 鉱工業指数（季節調整済指数）

2015(平成27年)=100

	業種名	鉱工業	製造工業											その他	鉱業		
			非鉄金属 金属製品	汎用・ 生産用機械	電気・ 情報通信	電子部品 デバイス	輸送機 械	窯業・ 土石製品	化学	プラスチ ック製品	パルプ・紙 ・紙加工品	織維	木材 木製品			食料品	
生産	ウエイト	10000.0	9960.0	404.4	554.8	807.2	1278.5	658.5	1309.5	150.5	117.9	150.7	125.2	141.1	3921.1	340.6	40.0
	2019.7	106.6	106.7	90.4	102.8	94.5	119.0	131.2	136.0	111.5	120.4	102.2	79.2	81.9	95.2	89.0	110.1
	8	104.7	104.9	89.1	100.5	90.0	122.7	129.0	133.5	111.2	102.0	110.7	74.9	82.0	94.5	84.5	12.9
	9	106.6	106.7	102.7	95.3	93.5	131.9	127.9	142.1	116.8	106.1	101.2	79.0	81.4	94.1	87.1	76.8
	10	104.8	104.8	96.7	110.5	91.1	115.5	116.1	142.5	108.4	102.6	103.3	77.9	86.0	93.4	79.3	94.9
	11	105.3	105.4	89.9	125.4	91.3	114.1	115.3	146.0	109.4	118.0	105.3	76.3	81.1	94.1	84.4	86.4
	12	105.2	105.3	92.5	140.7	87.9	117.5	114.3	138.6	108.3	128.7	100.9	75.5	86.4	91.6	86.1	63.6
	2020.1	107.5	107.7	70.7	122.4	82.4	125.2	125.7	137.7	104.7	138.7	98.8	78.0	87.6	99.2	83.0	89.2
	2	110.9	110.8	73.9	115.4	106.1	123.7	125.8	156.7	115.4	128.2	105.0	67.5	90.8	95.0	78.0	150.5
	3	107.8	107.8	99.5	107.1	89.4	147.3	122.8	142.6	100.4	136.5	88.0	71.4	81.3	91.2	76.4	123.5
	4	104.4	104.3	96.3	90.8	68.5	130.4	89.6	171.4	140.3	134.2	64.6	60.1	83.1	92.6	74.3	133.3
	5	101.9	101.9	92.9	95.1	77.5	120.6	69.3	156.2	107.8	118.8	147.6	59.5	77.1	91.2	66.7	80.4
	6	98.6	98.7	98.6	78.4	62.5	119.6	76.0	135.4	119.3	144.0	97.6	59.7	75.8	95.4	64.7	74.6
	7	98.1	98.2	108.4	80.8	69.0	117.7	89.1	138.7	115.0	133.7	63.6	62.2	73.6	90.3	79.3	76.2
	8	100.5	100.6	108.0	78.1	46.5	124.8	101.7	145.5	147.7	107.6	96.0	69.1	76.4	93.9	84.3	81.9
9	101.1	101.3	94.3	86.1	61.5	145.2	112.9	141.9	108.9	123.0	64.6	67.1	77.4	89.8	73.3	83.4	
前月比	0.6	0.7	-12.7	10.2	32.3	16.3	11.0	-2.5	-26.3	14.3	-32.7	-2.9	1.3	-4.4	-13.0	1.8	
出荷	ウエイト	10000.0	9976.6	380.5	422.1	439.9	823.2	528.1	1062.3	144.6	79.7	217.4	88.3	97.8	5466.8	225.9	23.4
	2019.7	104.2	104.2	109.8	88.8	97.4	113.6	128.8	134.0	113.2	116.0	101.8	78.8	84.7	97.6	95.2	65.4
	8	104.2	104.3	110.0	88.1	94.7	128.3	122.7	126.6	107.7	110.5	101.2	75.6	84.0	97.2	91.0	114.1
	9	106.9	107.1	118.8	83.7	97.9	134.8	124.1	131.8	121.0	115.0	105.2	78.6	86.3	100.9	93.9	72.0
	10	104.1	104.1	119.3	99.7	91.5	118.1	111.1	141.0	97.0	119.0	101.7	76.0	85.9	96.8	85.3	66.5
	11	105.6	105.7	117.3	114.5	94.2	111.6	112.0	143.1	98.4	102.1	100.6	73.1	88.2	98.3	87.4	66.1
	12	105.3	105.3	121.4	136.6	89.8	125.6	111.4	136.4	113.6	124.3	98.6	71.9	84.6	95.5	84.0	84.7
	2020.1	108.3	108.4	86.0	120.3	83.7	127.5	121.5	145.2	108.0	111.4	95.8	79.7	81.1	101.9	88.4	85.8
	2	110.4	110.5	81.1	118.5	110.8	129.9	119.6	167.1	126.1	135.5	89.6	74.9	82.8	100.3	83.7	98.3
	3	107.2	107.2	120.2	91.8	91.1	147.2	119.5	148.2	108.6	155.6	93.4	72.1	94.6	95.9	79.5	114.4
	4	103.5	103.5	101.1	79.5	68.5	130.2	84.5	148.2	132.4	142.5	82.1	62.4	88.6	97.9	88.9	109.2
	5	99.9	99.9	86.1	84.2	76.6	114.5	66.1	146.1	125.0	130.5	101.9	61.1	91.1	94.9	71.7	90.6
	6	99.8	99.8	112.9	72.7	54.5	113.4	82.1	144.9	124.4	122.0	91.0	61.7	79.9	96.6	69.5	86.4
	7	101.0	101.0	112.3	69.5	69.7	121.7	90.0	153.1	126.2	110.4	79.7	61.3	69.4	96.2	84.2	94.7
	8	102.5	102.7	105.8	73.3	46.8	148.1	100.9	134.8	127.3	134.8	88.8	69.5	77.8	97.1	91.6	45.3
9	104.8	105.0	101.6	73.5	60.8	156.9	112.2	146.6	122.6	117.6	87.3	65.9	77.3	98.7	76.8	70.5	
前月比	2.2	2.2	-4.0	0.3	29.9	5.9	11.2	8.8	-3.7	-12.8	-1.7	-5.2	-0.6	1.6	-16.2	55.6	
在庫	ウエイト	10000.0	9847.4	389.6	x	566.3	x	490.0	2535.3	369.3	214.8	693.3	169.3	109.4	3996.4	130.5	152.6
	2019.7	130.7	130.9	102.7	x	245.3	x	501.9	89.4	129.9	129.4	90.7	85.1	101.4	108.7	75.5	131.2
	8	131.2	132.4	97.2	x	187.5	x	598.3	94.1	125.2	125.7	102.6	84.2	99.6	106.2	74.2	44.1
	9	128.4	129.7	99.0	x	116.1	x	631.2	101.4	131.1	121.5	99.4	83.9	98.5	98.9	77.1	46.5
	10	129.3	130.3	93.9	x	127.1	x	625.9	108.2	143.7	106.5	101.0	83.8	98.5	99.6	76.0	66.5
	11	130.4	131.3	91.2	x	130.3	x	578.3	101.8	153.1	118.0	104.9	84.2	96.6	100.2	77.5	84.0
	12	130.4	131.3	89.4	x	121.1	x	620.4	103.4	146.7	116.5	109.0	85.4	98.2	101.4	90.2	70.6
	2020.1	126.2	127.1	85.0	x	127.4	x	614.7	96.3	127.5	122.3	119.0	84.4	103.1	101.0	92.8	64.9
	2	128.1	129.1	73.7	x	148.7	x	623.6	81.9	114.6	126.7	132.7	83.5	105.8	99.7	82.9	62.4
	3	119.8	120.7	69.5	x	130.2	x	601.0	82.4	92.3	111.7	127.2	83.3	106.1	97.9	82.1	61.6
	4	130.4	131.2	68.5	x	162.9	x	676.0	107.1	121.3	103.4	113.9	88.2	102.1	98.3	67.8	78.0
	5	134.2	135.2	74.6	x	214.4	x	583.0	107.2	83.9	101.9	144.7	87.2	96.9	96.2	70.4	64.0
	6	137.9	139.2	71.2	x	235.6	x	619.9	98.3	93.8	113.6	160.2	85.6	96.9	102.3	82.2	54.2
	7	128.2	129.8	76.2	x	135.8	x	530.7	84.5	91.3	124.7	138.7	85.7	98.5	115.6	79.7	40.7
	8	131.3	132.4	75.0	x	148.1	x	571.2	89.8	118.1	112.2	137.5	84.8	99.9	111.5	73.1	55.6
9	129.7	130.5	77.3	x	206.1	x	538.5	79.6	117.7	112.9	116.0	85.0	105.8	114.3	86.2	65.5	
前月比	-1.2	-1.4	3.1	x	39.2	x	-5.7	-11.4	-0.3	0.6	-15.6	0.2	5.9	2.5	17.9	17.8	

2019年までの数値は、年間補正後の数値です。

3 - 2 建 築 動 態

単位：予定額百万円、面積百㎡

国土交通省総合政策局

年 月	着 工 建 築 物 (建 築 主 別)							
	総 数		国・県・市町村		会 社 ・ 団 体		個 人	
	床 面 積	工事予定額	床 面 積	工事予定額	床 面 積	工事予定額	床 面 積	工事予定額
27年	14,066	229,536	929	22,066	5,914	92,486	7,225	105,132
28	17,464	286,057	1,088	24,540	9,262	146,060	7,112	115,469
29	17,092	272,482	1,062	25,234	9,322	157,614	6,711	110,005
30	15,267	283,457	1,090	43,266	7,692	131,432	6,485	108,762
元(31)	15,302	273,701	479	11,600	8,323	147,081	6,500	112,791
元. 7	1,079	17,467	12	388	530	7,870	537	9,210
8	991	16,542	82	1,963	438	6,646	470	7,933
9	1,347	23,036	33	1,695	696	10,337	618	11,005
10	1,262	23,777	82	3,298	619	10,497	562	9,982
11	1,132	20,166	49	977	563	10,114	519	9,076
12	1,384	22,633	40	671	794	12,814	550	9,148
2. 1	954	13,011	6	117	603	6,995	345	5,899
2	1,064	21,148	120	3,227	524	10,390	420	7,532
3	913	17,259	94	3,188	384	6,488	436	7,582
4	1,015	17,713	68	1,171	525	9,171	422	7,371
5	1,339	33,611	324	15,453	619	11,406	397	6,752
6	1,218	21,691	64	1,532	629	10,800	525	9,358
7	897	16,690	48	1,614	378	6,636	471	8,440
8	1,350	21,297	105	1,849	739	10,705	506	8,743
9	1,174	20,414	75	1,862	561	9,255	538	9,296
前 月 比	-13.0	-4.1	-28.6	0.7	-24.1	-13.5	6.3	6.3
前年同月比	-12.8	-11.4	127.3	9.9	-19.4	-10.5	-12.9	-15.5

建 築 動 態 (用 途 別 , 着 工 住 宅)

単位：百㎡

国土交通省総合政策局

年 月	(用 途 別)			着 工 住 宅						
	居住専用 床面積	商業用 床面積	その他 床面積	総 数		うち新設住宅		うち利用別(戸数)		
				戸 数	床面積	戸 数	床面積	持 家	貸 家	給与住宅
27年	8,490	818	688	11,040	8,698	10,578	8,522	4,388	4,922	106
28	9,585	990	806	12,082	9,539	11,578	9,354	4,547	5,063	76
29	8,506	753	1,003	10,835	8,703	10,399	8,556	4,512	4,241	142
30	8,277	669	1,143	10,299	8,698	9,819	8,393	4,670	3,140	103
元(31)	8,031	608	1,430	9,446	8,143	8,946	7,959	4,824	2,383	63
元. 7	651	53	71	779	652	738	636	383	221	7
8	554	69	27	699	563	662	550	330	239	3
9	766	38	107	831	770	789	753	483	161	1
10	681	8	82	863	700	812	680	406	230	26
11	622	34	53	753	634	712	618	389	203	8
12	735	177	92	878	740	832	723	412	243	0
2. 1	416	34	35	494	438	465	426	260	130	1
2	597	26	34	735	599	698	582	325	259	11
3	604	14	86	808	627	774	616	325	333	2
4	503	117	31	605	518	580	508	323	142	11
5	548	19	60	826	639	793	609	301	332	6
6	716	49	73	961	724	930	715	388	389	5
7	651	39	28	821	653	770	634	370	234	21
8	648	18	123	865	655	836	643	397	349	16
9	670	3	66	783	680	748	669	406	236	1
前 月 比	3.4	-83.3	-46.3	-9.5	3.8	-10.5	4.0	2.3	-32.4	-93.8
前年同月比	-12.5	-92.1	-38.3	-5.8	-11.7	-5.2	-11.2	-15.9	46.6	0.0

3-2 建築動態（市町村別）

単位：戸数

市町村別着工統計（令和2年度）

9月	合計	利用関係別				資金別						構造別	
		持家	貸家	給与	分譲	民間	公的	公営	住宅金融機構	都市再生機構	その他	木造	非木造
合計	748	406	236	1	105	701	47	0	31	0	16	539	209
市計	701	369	228	0	104	658	43	0	29	0	14	503	198
鹿児島市	271	124	77	0	70	258	13	0	9	0	4	164	107
鹿屋市	86	32	48	0	6	85	1	0	1	0	0	45	41
枕崎市	8	8	0	0	0	8	0	0	0	0	0	8	0
阿久根市	6	6	0	0	0	5	1	0	1	0	0	6	0
出水市	21	15	4	0	2	20	1	0	0	0	1	21	0
指宿市	10	10	0	0	0	9	1	0	1	0	0	10	0
西之表市	10	3	7	0	0	10	0	0	0	0	0	10	0
垂水市	5	5	0	0	0	5	0	0	0	0	0	5	0
薩摩川内市	67	24	38	0	5	65	2	0	1	0	1	40	27
日置市	46	28	15	0	3	43	3	0	1	0	2	46	0
曾於市	8	8	0	0	0	8	0	0	0	0	0	8	0
霧島市	54	40	6	0	8	42	12	0	11	0	1	53	1
いちき串木野市	7	7	0	0	0	6	1	0	0	0	1	6	1
南さつま市	7	4	0	0	3	5	2	0	0	0	2	7	0
志布志市	28	6	21	0	1	28	0	0	0	0	0	7	21
奄美市	9	9	0	0	0	9	0	0	0	0	0	9	0
南九州市	13	13	0	0	0	11	2	0	1	0	1	13	0
伊佐市	2	2	0	0	0	2	0	0	0	0	0	2	0
姪良市	43	25	12	0	6	39	4	0	3	0	1	43	0
鹿児島郡	0	0	0	0	0	0	0	0	0	0	0	0	0
三島村	0	0	0	0	0	0	0	0	0	0	0	0	0
十島村	0	0	0	0	0	0	0	0	0	0	0	0	0
薩摩郡	4	3	0	0	1	4	0	0	0	0	0	4	0
さつま町	4	3	0	0	1	4	0	0	0	0	0	4	0
出水郡	3	3	0	0	0	2	1	0	0	0	1	3	0
長島町	3	3	0	0	0	2	1	0	0	0	1	3	0
姪良郡	3	3	0	0	0	0	3	0	2	0	1	3	0
湧水町	3	3	0	0	0	0	3	0	2	0	1	3	0
曾於郡	3	3	0	0	0	3	0	0	0	0	0	3	0
大崎町	3	3	0	0	0	3	0	0	0	0	0	3	0
肝属郡	17	9	8	0	0	17	0	0	0	0	0	8	9
東串良町	12	4	8	0	0	12	0	0	0	0	0	3	9
錦江町	1	1	0	0	0	1	0	0	0	0	0	1	0
南大隅町	0	0	0	0	0	0	0	0	0	0	0	0	0
肝付町	4	4	0	0	0	4	0	0	0	0	0	4	0
熊毛郡	6	6	0	0	0	6	0	0	0	0	0	6	0
中種子町	1	1	0	0	0	1	0	0	0	0	0	1	0
南種子町	2	2	0	0	0	2	0	0	0	0	0	2	0
屋久島町	3	3	0	0	0	3	0	0	0	0	0	3	0
大島郡	11	10	0	1	0	11	0	0	0	0	0	9	2
大和村	0	0	0	0	0	0	0	0	0	0	0	0	0
宇検村	0	0	0	0	0	0	0	0	0	0	0	0	0
瀬戸内町	0	0	0	0	0	0	0	0	0	0	0	0	0
龍郷町	2	1	0	1	0	2	0	0	0	0	0	2	0
喜界町	0	0	0	0	0	0	0	0	0	0	0	0	0
徳之島町	0	0	0	0	0	0	0	0	0	0	0	0	0
天城町	5	5	0	0	0	5	0	0	0	0	0	3	2
伊仙町	1	1	0	0	0	1	0	0	0	0	0	1	0
和泊町	1	1	0	0	0	1	0	0	0	0	0	1	0
知名町	1	1	0	0	0	1	0	0	0	0	0	1	0
与論町	1	1	0	0	0	1	0	0	0	0	0	1	0

注 本表は県集計による概報であるので、国土交通省が公表する数字と相違があり得る。

3 - 3 公共工事請負額（鹿児島）

単位：百万円

西日本建設業保証株式会社

年 月	請負金額合計	業 種 別				発 注 者 別			
		土 木	建 築	電 気 管	そ の 他	国・公団等	県	市 町 村	そ の 他
27年	198,237	124,866	39,787	21,563	11,929	38,630	74,155	76,692	8,729
28	206,017	135,025	43,239	15,705	12,048	45,870	75,055	73,978	11,082
29	238,987	150,240	51,356	24,407	15,170	55,885	87,936	86,088	9,048
30	228,005	141,329	57,102	19,063	10,515	55,794	77,049	83,406	11,729
元(31)	223,015	151,645	33,026	25,196	12,883	50,074	81,487	80,771	10,380
元. 7	29,357	18,208	5,936	3,710	1,503	9,383	8,633	11,272	67
8	25,294	21,062	865	1,971	1,396	7,556	11,571	6,001	163
9	26,696	19,559	4,236	1,751	1,150	4,216	11,871	10,029	577
10	20,994	13,577	3,121	3,202	1,094	4,339	6,124	9,931	597
11	16,593	10,515	3,387	1,729	962	2,270	5,310	8,507	504
12	15,165	12,596	599	1,117	854	4,267	6,906	3,859	131
2. 1	10,587	7,454	1,700	716	717	1,740	4,214	4,039	592
2	9,441	7,960	524	598	359	1,767	5,265	2,033	373
3	35,145	31,402	1,355	1,563	825	19,412	9,896	5,059	775
4	29,450	15,235	13,515	489	211	8,424	5,442	15,266	315
5	23,853	18,283	3,661	1,462	446	14,589	2,946	6,027	287
6	24,279	15,377	3,583	3,069	2,251	7,047	6,425	10,288	516
7	24,610	17,155	3,375	2,539	1,541	5,108	10,104	8,376	1,018
8	22,329	16,355	2,216	1,873	1,885	5,219	9,085	7,747	275
9	26,020	20,122	2,619	2,034	1,245	4,824	11,957	8,767	470
10	21,488	12,571	6,389	1,802	727	3,469	8,608	8,990	418
前 月 比	-17.4	-37.5	143.9	-11.4	-41.6	-28.1	-28.0	2.5	-11.1
前年同月比	2.4	-7.4	104.7	-43.7	-33.5	-20.1	40.6	-9.5	-30.0

3 - 4 畜産物生産・処理数量の状況

農林水産省

年 月	牛（と畜数）		牛枝肉生産 （t）	豚 処 理 （百頭）	豚枝肉生産 （t）	生乳生産 （t）	用途別処理量（t）		鶏卵生産 （t）	鶏卵出荷 （t）
	（頭）	和 牛					飲用牛乳	乳製品		
27年	105,492	89,149	48,052	26,076	202,116	91,783	14,599	6,883	167,707	...
28	99,051	83,153	45,818	26,822	209,239	88,146	14,229	7,066	166,975	...
29	100,077	83,387	45,570	28,109	207,225	85,151	13,679	7,244	175,578	...
30	102,418	85,525	48,204	26,930	210,522	85,422	15,123	6,683	181,956	...
元(31)	100,814	83,906	47,928	26,911	210,902	78,899	15,933	6,559	187,797	...
元. 7	9,042	7,585	4,345	2,154	16,933	6,249	1,331	642	15,325	...
8	7,834	6,530	3,698	2,088	16,056	5,738	1,255	634	15,540	...
9	7,790	6,439	3,685	2,116	16,164	5,554	1,424	432	15,093	...
10	8,504	7,120	4,005	2,361	18,205	5,918	1,582	427	15,693	...
11	10,069	8,623	4,826	2,317	18,096	6,007	1,371	468	15,476	...
12	8,892	7,518	4,294	2,522	19,693	6,517	1,205	569	16,044	...
2. 1	7,980	6,617	3,796	2,426	19,404	6,728	1,269	589
2	7,603	6,259	3,652	2,273	18,026	6,565	1,187	531
3	7,930	6,485	3,815	2,419	19,159	7,254	1,129	653
4	8,036	6,733	3,893	2,392	18,920	6,901	1,172	602
5	7,667	6,396	3,707	2,179	17,217	7,146	1,343	551
6	8,247	6,996	3,993	2,227	17,441	6,516	1,434	540
7	9,044	7,743	4,370	2,159	16,822	6,278	1,415	558
8	7,819	6,533	3,723	2,090	16,033	5,783	1,234	600
9	8,057	6,785	3,834	2,222	16,935	5,839	1,358	447
10	8,742	7,410	4,160	2,408	18,615	6,253	1,406	442
前 月 比	8.5	9.2	8.5	8.4	9.9	7.1	3.5	-1.1	—	—
前年同月比	2.8	4.1	3.9	2.0	2.3	5.7	-11.1	3.5	—	—

(注) 1. 鶏卵生産は、平成22年1月分から年1回公表に変更。
2. 鶏卵出荷は、平成27年より集計対象外となったため公表していない。

3 - 5 水産物県内5大市場取扱高

単位：百万円

県水産振興課

年 月	総 数	鹿 児 島 市	小 計	串 木 野	枕 崎	阿 久 根	山 川
27年	42,154	17,586	24,568	102	12,864	2,219	9,383
28	44,433	17,111	27,322	59	16,378	1,998	8,887
29	45,756	16,494	29,262	74	16,777	2,458	9,953
30	42,839	15,521	27,318	-	15,156	1,873	10,289
元(31)	38,735	14,449	24,286	24	13,980	1,780	8,502
元. 7	3,174	1,152	2,022	1	1,249	203	569
8	2,809	1,155	1,654	2	756	158	738
9	2,375	1,038	1,337	3	871	157	306
10	3,080	1,097	1,983	2	1,299	132	550
11	2,601	1,151	1,450	1	810	105	534
12	3,456	1,491	1,965	2	1,047	123	793
2. 1	2,432	975	1,457	2	915	91	449
2	2,614	1,088	1,526	1	1,060	114	351
3	3,694	1,207	2,487	2	1,376	168	941
4	3,309	1,064	2,245	2	1,565	162	516
5	2,737	1,147	1,590	2	827	139	622
6	2,941	1,209	1,732	1	688	141	902
7	2,586	1,198	1,388	1	720	128	539
8	2,756	1,070	1,686	2	904	181	599
9	2,825	1,036	1,789	-	939	186	664
10	3,244	1,319	1,925	-	808	213	904
前 月 比	14.8	27.3	7.6	-	-14.0	14.5	36.1
前年同月比	5.3	20.2	-2.9	-	-37.8	61.4	64.4

注) 平成30年の年計及び令和2年9月からの串木野市場については、データ提供元が未発表である。

3 - 6 製材用素材と製材品の入出荷の状況

単位：千m³

農林水産省

年 月	素 材 入 荷 量							素 材 消 費 量	製 材 品	
	総 数	国 産 材	外 材				生 産 量		出 荷 量	
			総 数	南 洋 材	米 材	北 洋 材				そ の 他
27年	271	269	166	160	
28	265	270	150	157	
29	268	266	147	143	
30	275	275	146	149	
元(31)	246	247	132	133	
元. 7	17	19	11	11	
8	19	19	10	10	
9	19	18	10	11	
10	22	21	12	12	
11	21	21	11	12	
12	19	21	11	10	
2. 1	19	19	11	10	
2	19	19	11	9	
3	18	21	11	12	
4	21	21	12	12	
5	18	17	9	12	
6	18	18	10	10	
7	15	19	10	9	
8	16	17	9	9	
9	19	18	10	10	
10	20	20	10	12	
前 月 比	5.3	-	-	-	-	-	11.1	0.0	20.0	
前年同月比	-9.1	-	-	-	-	-	-4.8	-16.7	0.0	

3-7 大規模小売店販売高 (百貨店+スーパー)

単位：百万円

経済産業省

年 月	合 計	衣料品	飲食料品	その他	家具	家電機器	家庭用品	その他商品	食堂・喫茶
27年	158,824	35,627	77,053	46,143	2,089	2,591	4,254	35,984	1,227
28	154,521	34,763	76,878	42,882	1,763	2,522	3,551	33,706	1,341
29	150,477	33,765	73,779	42,934	1,753	2,315	3,481	34,053	1,331
30	146,233	32,385	70,283	43,563	1,684	2,528	3,050	35,001	1,300
元(31)	146,366	31,470	69,734	45,164	1,529	2,602	2,863	36,874	1,296
元. 7	13,205	2,475	6,613	4,117	161	235	227	3,395	99
8	12,077	2,231	5,946	3,901	124	228	236	3,192	121
9	12,523	2,634	5,340	4,549	174	310	277	3,694	95
10	11,174	2,457	5,504	3,213	116	139	223	2,620	115
11	12,603	2,709	6,355	3,540	133	245	221	2,809	132
12	16,427	3,267	8,370	4,790	156	274	301	3,934	126
2. 1	11,702	2,752	5,228	3,722	94	202	243	3,068	115
2	10,328	1,816	5,245	3,268	97	195	206	2,679	91
3	16,021	2,512	7,571	5,939	160	303	310	5,081	85
4	14,382	1,483	7,270	5,628	117	293	269	4,913	36
5	15,956	2,033	7,629	6,295	163	346	294	5,448	43
6	16,417	2,652	7,462	6,303	188	515	309	5,214	78
7	17,218	1,915	8,950	6,354	192	441	318	5,337	66
8	17,544	2,127	8,636	6,781	181	441	322	5,748	89
9	15,664	1,971	7,457	6,236	130	400	247	5,385	75
前 月 比	-10.7	-7.3	-13.7	-8.0	-28.2	-9.3	-23.3	-6.3	-15.7
前年同月比	25.1	-25.2	39.6	37.1	-25.3	29.0	-10.8	45.8	-21.1

3-8 電力需要量

単位：万kWh

経済産業省資源エネルギー庁

年 月	合 計	特別高圧	高 圧	低 圧
27年度	935,533	-	-	-
28	996,045	144,607	407,910	443,528
29	1,015,668	151,612	408,916	455,145
30	986,748	157,436	398,302	431,010
元(31)	977,265	158,643	393,815	424,808
元. 6	72,200	13,229	31,789	27,181
7	83,052	14,748	35,516	32,788
8	96,408	14,706	39,381	42,321
9	92,317	14,354	39,115	38,848
10	85,709	13,819	36,943	34,946
11	75,112	12,538	32,416	30,158
12	76,230	12,777	29,698	33,755
2. 1	86,079	12,451	29,742	43,886
2	80,350	12,078	30,528	37,744
3	77,779	12,745	29,176	35,858
4	74,495	11,771	28,680	34,044
5	72,951	12,630	28,003	32,319
6	73,274	13,243	31,053	28,979
7	83,293	13,621	35,132	34,540
8	96,626	14,290	38,651	43,686
前 月 比	16.0	4.9	10.0	26.5
前年同月比	0.2	-2.8	-1.9	3.2

注1：平成27年度以前は九州電力による電力需要実績の販売電力量である。

注2：平成28年4月からは経済産業省資源エネルギー庁の電力調査統計に変更した。

3 - 9 都市ガス・LPガスの販売量

単位：千MJ

九州経済産業局，日本LPガス協会

年月	都市ガスの販売量					LPガスの販売量 (t)		
	総数	家庭用	商業用	工業用	その他	総数	プロパン	ブタン
26年	5,129,120	1,425,786	869,499	2,226,409	607,426	171,561	156,763	14,798
27	5,112,371	1,385,856	873,419	2,236,996	616,100	181,909	168,157	13,752
28	5,251,915	1,318,672	930,082	2,316,377	686,784	175,133	162,576	12,557
29	-	-	-	-	-	180,533	167,602	12,931
30	-	-	-	-	-	173,073	162,359	10,714
元(31)	-	-	-	-	-	170,108	158,808	11,300
元. 6	-	-	-	-	-	10,415	9,767	648
7	-	-	-	-	-	11,537	10,493	1,044
8	-	-	-	-	-	11,104	9,797	1,307
9	-	-	-	-	-	10,969	9,910	1,059
10	-	-	-	-	-	12,648	11,793	855
11	-	-	-	-	-	13,607	12,429	1,178
12	-	-	-	-	-	19,200	17,853	1,347
2. 1	-	-	-	-	-	16,794	15,769	1,025
2	-	-	-	-	-	17,371	16,729	642
3	-	-	-	-	-	16,788	15,784	1,004
4	-	-	-	-	-	15,371	14,731	640
5	-	-	-	-	-	14,120	13,352	768
6	-	-	-	-	-	10,501	10,125	376
7	-	-	-	-	-	11,725	10,853	872
8	-	-	-	-	-	10,286	9,583	703
前月比	-	-	-	-	-	-12.3	-11.7	-19.4
前年同月比	-	-	-	-	-	-7.4	-2.2	-46.2

(注) 1. 容量：1t当たり容量は、LPガスのうち、プロパンが約509m³、ブタンが386m³である。

2. LPガスの販売量は年度分である。

3. 平成29年10月以降の都市ガス販売量は、データの提供元からデータが提供されないこととなった。

3 - 10 石油製品販売量

単位：10kl

石油連盟

年月	燃料油						うち		
	総量	揮発油	ジェット燃料油	灯油	軽油	重油	A	B	C
27年	223,323	83,407	15,155	13,173	45,590	65,998	36,122	-	29,876
28	218,661	85,785	13,861	13,371	47,475	58,169	36,611	-	21,558
29	212,034	78,637	14,549	13,259	47,398	58,191	35,871	-	22,301
30	202,531	74,847	14,331	11,782	45,678	55,893	34,324	-	21,569
元(31)	193,506	72,344	14,994	10,040	44,839	51,289	33,945	-	17,343
元. 6	15,319	5,697	1,138	392	3,765	4,327	2,842	-	1,485
7	15,332	6,179	1,212	344	3,607	3,990	2,284	-	1,706
8	16,651	7,027	1,521	365	3,702	4,036	2,286	-	1,749
9	16,193	6,524	1,250	534	3,946	3,939	2,407	-	1,532
10	15,747	5,831	1,264	511	3,869	4,272	2,873	-	1,399
11	16,048	5,797	1,215	915	3,763	4,358	2,888	-	1,469
12	18,011	6,437	1,272	1,832	3,805	4,665	3,264	-	1,402
2. 1	15,658	5,469	1,254	1,518	3,268	4,149	2,707	-	1,442
2	16,359	5,616	1,212	1,413	3,667	4,451	2,908	-	1,542
3	15,849	5,529	1,326	906	3,672	4,416	3,035	-	1,381
4	14,584	5,283	446	683	3,546	4,626	3,272	-	1,355
5	13,128	5,104	234	507	3,416	3,867	2,753	-	1,114
6	13,771	5,452	475	336	3,297	4,211	2,803	-	1,408
7	14,605	5,723	796	400	3,502	4,184	2,523	-	1,661
8	14,893	6,283	998	307	3,434	3,871	2,253	-	1,617
9	13,649	5,566	727	372	3,517	3,467	2,110	-	1,357
前月比	-8.4	-11.4	-27.2	21.2	2.4	-10.4	-6.3	-	-16.1
前年同月比	-15.7	-14.7	-41.8	-30.3	-10.9	-12.0	-12.3	-	-11.4

3 - 1 1 車両保有台数と新車登録台数

九州運輸局、鹿児島運輸支局

年月	車両保有台数(台)						新車登録台数		
	総数	貨物	乗合	乗用	特殊	二輪	本県	全国	九州
							台	千台	台
27年3月末	1,320,686	326,363	4,209	931,205	32,269	26,640	33,778	3,171	285,922
28	1,322,333	321,929	4,219	936,838	32,546	26,801	34,882	3,266	300,485
29	1,326,351	318,833	4,219	943,962	32,768	26,569	36,847	3,359	309,100
30	1,332,090	316,285	4,295	951,942	33,005	26,563	36,032	3,358	318,213
元(31)	1,333,913	314,384	4,340	955,360	33,157	26,672	33,816	3,206	303,563
元. 7	1,316,916	316,201	4,356	963,127	33,232	—	3,241	303	29,458
8	1,318,534	316,509	4,373	964,371	33,281	—	2,884	244	24,102
9	1,321,277	316,905	4,369	966,672	33,331	—	3,705	351	33,546
10	1,319,992	316,706	4,348	965,640	33,298	—	2,029	194	18,338
11	1,320,965	316,704	4,355	966,576	33,330	—	2,554	241	22,392
12	1,321,165	316,566	4,367	966,889	33,343	—	2,631	229	22,110
2. 1	1,320,050	316,160	4,366	966,177	33,347	—	2,212	223	21,451
2	1,319,188	315,589	4,376	965,856	33,367	—	2,743	270	25,887
3	1,306,436	311,655	4,347	957,106	33,328	—	3,873	377	34,729
4	1,308,678	312,319	4,290	958,741	33,328	—	1,855	174	16,419
5	1,309,416	312,548	4,296	959,211	33,361	—	1,544	149	13,788
6	1,311,778	313,014	4,287	961,121	33,356	—	2,193	217	20,535
7	1,313,874	313,393	4,281	962,797	33,403	—	2,531	241	23,380
8	1,315,062	313,670	4,273	963,705	33,414	—	2,293	199	19,637
9	1,316,756	313,987	4,261	965,044	33,464	—	2,965	296	28,357
前月比	0.1	0.1	-0.3	0.1	0.1	—	29.3	48.7	44.4
前年同月比	-0.3	-0.9	-2.5	-0.2	0.4	—	-20.0	-15.7	-15.5

(注) 二輪の車両保有台数は電算化に伴い調整中である。

3 - 1 2 輸送の状況-1

西日本高速道路(株)九州支社鹿児島高速道路事務所

年月	県内高速道路料金所別出入交通量									
	九州道									
	総数	栗野	横川	溝辺	加治木	桜島スマート	始良	薩摩吉田	鹿児島本線	鹿児島北
	台	台	台	台	台	台	台	台	台	台
27年	25,526,691	835,852	636,587	3,187,116	2,987,658	—	2,397,528	3,002,686	11,078,079	1,401,185
28	26,045,972	841,452	643,506	3,241,784	3,141,741	—	2,520,864	3,029,457	11,259,783	1,367,385
29	26,366,025	830,268	632,446	3,259,667	3,206,880	—	2,580,544	3,070,833	11,414,770	1,370,617
30	27,270,088	839,102	635,437	3,385,956	3,256,528	—	2,688,626	3,157,695	11,848,330	1,458,414
元(31)	27,372,775	822,403	642,973	3,394,843	3,271,085	426,700	2,339,569	3,146,972	11,842,008	1,486,222
元. 7	2,179,100	63,700	53,900	261,900	262,800	46,100	184,300	249,100	925,800	131,500
8	2,560,500	78,700	58,200	330,200	296,900	53,200	205,400	287,500	1,118,900	131,500
9	2,249,100	68,600	50,200	276,900	267,000	48,200	183,900	260,200	972,300	121,800
10	2,321,000	69,900	55,500	285,600	270,500	50,400	188,800	267,900	1,005,800	126,600
11	2,347,600	70,300	58,000	301,900	266,200	50,600	191,300	266,300	1,017,500	125,500
12	2,388,500	72,000	54,200	288,700	281,700	52,900	200,700	277,200	1,028,200	132,900
2. 1	2,291,300	66,700	52,200	295,900	262,800	52,000	183,200	260,800	996,300	121,400
2	2,088,100	63,600	48,000	253,700	241,900	47,500	170,500	240,600	907,400	114,900
3	2,067,900	61,300	47,200	224,900	245,700	54,700	168,100	245,500	906,200	114,300
4	1,525,700	44,600	35,800	123,800	182,300	46,500	133,800	199,700	661,600	97,600
5	1,451,600	45,500	31,600	106,400	183,300	48,400	130,800	191,400	619,700	94,500
6	1,744,700	53,400	38,400	143,300	225,800	59,400	147,700	216,100	752,400	108,200
7	1,768,400	54,600	40,900	161,000	216,300	58,000	150,800	220,000	757,400	109,400
8	1,982,000	61,000	45,500	187,100	245,200	66,300	163,800	242,500	852,000	118,600
9	1,892,900	56,700	43,300	175,500	232,700	65,000	156,400	231,400	821,300	110,600
前月比	-4.5	-7.0	-4.8	-6.2	-5.1	-2.0	-4.5	-4.6	-3.6	-6.7
前年同月比	-15.8	-17.3	-13.7	-36.6	-12.8	34.9	-15.0	-11.1	-15.5	-9.2

3 - 12 輸送の状況-1 (続き)

年月	県内高速道路料金所別出入交通量							
	南九州道			隼人道路	東九州道			
	総数	松元	美山本線	隼人西	総数	隼人東	国分	末吉財部
27年	8,896,105	5,037,308	3,858,797	1,469,309	6,055,917	1,853,878	1,356,721	2,865,852
28	9,207,393	5,206,872	4,000,521	1,519,543	6,263,572	1,873,743	1,372,865	3,016,964
29	9,475,572	5,372,484	4,103,088	1,604,978	6,361,450	1,925,417	1,411,845	3,024,188
30	9,939,733	5,652,933	4,286,800	1,662,659	6,602,684	1,979,860	1,436,826	3,185,998
元(31)	10,120,576	5,765,559	4,355,017	1,676,876	6,675,792	1,961,239	1,475,240	3,239,313
元. 7	910,800	517,600	393,200	140,000	536,200	160,200	118,300	257,700
8	910,800	517,600	393,200	153,900	619,600	176,000	135,400	308,200
9	825,600	470,500	355,100	137,700	543,300	160,500	120,100	262,700
10	845,400	482,400	363,000	136,400	549,100	160,700	125,100	263,300
11	839,400	478,200	361,200	138,500	564,400	164,600	125,400	274,400
12	873,900	500,900	373,000	148,300	583,200	170,900	130,500	281,800
2. 1	832,700	474,700	358,000	139,900	564,400	164,300	124,000	276,100
2	772,300	440,200	332,100	127,600	516,300	153,400	115,500	247,400
3	784,000	445,700	338,300	130,000	516,100	156,900	117,400	241,800
4	591,100	337,000	254,100	98,900	387,900	118,900	92,600	176,400
5	589,000	334,000	255,000	103,300	382,100	118,500	93,100	170,500
6	688,200	392,000	296,200	124,700	459,000	143,400	106,000	209,600
7	720,500	411,800	308,700	122,500	431,700	139,600	114,500	177,600
8	776,200	441,000	335,200	138,300	512,000	155,100	119,400	237,500
9	732,500	417,700	314,800	130,500	485,700	144,900	115,600	225,200
前月比	-5.6	-5.3	-6.1	-5.6	-5.1	-6.6	-3.2	-5.2
前年同月比	-11.3	-11.2	-11.3	-5.2	-10.6	-9.7	-3.7	-14.3

3 - 13 輸送(輸出入を含む)の状況-2

大阪航空局鹿児島空港事務所, 県国際交流課, 鹿児島税関支署

年月	航空旅客数		航空貨物量		旅券 交付件数	輸 出		輸 入	
	国内線	国際線	国内線	国際線		鹿児島港	鹿児島空港	鹿児島港	鹿児島空港
	人	人	t	t	件	百万円	百万円	百万円	百万円
27年	5,037,304	154,706	30,398	2,401	21,076	2,239	958	937,938	4,421
28	5,179,727	193,234	28,153	1,468	23,654	4,511	2,609	709,117	1,803
29	5,332,140	285,852	28,310	1,295	25,646	3,636	1,100	919,958	7,143
30	5,591,322	387,295	27,340	1,620	28,183	19,245	505	1,090,830	11,943
元(31)	5,663,539	411,670	24,217	1,648	29,649	16,688	3,148	872,698	12,777
元. 7	458,074	30,460	1,961	103	2,803	272	28	69,556	245
8	574,354	31,244	1,854	111	3,191	297	289	80,646	4
9	469,226	24,757	1,752	188	2,406	127	18	48,524	246
10	482,507	28,315	1,805	213	2,023	2,563	443	73,257	252
11	512,643	30,430	1,981	98	1,808	7,252	23	64,085	304
12	457,293	34,711	2,725	92	2,010	5,104	27	85,056	4,384
2. 1	443,414	30,205	2,013	185	2,143	244	20	72,073	129
2	417,799	16,965	2,055	7	1,807	5,545	77	81,001	117
3	282,173	1,162	2,197	182	1,246	99	20	81,988	110
4	61,199	0	675	0	407	6,344	8	80,269	114
5	32,812	0	161	0	264	10,195	16	40,974	-
6	91,521	0	489	0	312	4,321	3	30,576	-
7	145,803	0	993	0	312	4,253	5	35,531	-
8	161,073	0	1,158	0	324	6,895	2	60,770	-
9	163,095	0	1,013	93	227	6,430	8	62,674	110
前月比	1.3	-	-12.5	-	-29.9	-6.7	300.0	3.1	-
前年同月比	-65.2	-100.0	-42.2	-50.5	-90.6	4963.0	-55.6	29.2	-55.3

(注) 1. 航空旅客数・航空貨物量は、鹿児島空港の数値。なお、平成18年1月から平成26年12月についての数値は、速報値を確報値に変更。平成27年1月以降の数値については、速報値。

2. 輸出・輸入の鹿児島港について、平成20年6月30日をもって鹿児島税関支署の喜入出張所が廃止となり、同年7月1日以降、鹿児島税関支署に業務移管された数値。

3 - 14 特産物の状況

県鉱工業動態統計調査、県かごしまPR課

年 月	焼酎製成数量	焼 酎 出 荷 数 量			大 島 紬		かつおぶし
		合 計	県 内	県 外	生 産 反 数	生 産 額	生 産 量
	kl	kl	kl	kl	反	百万円	トン
27年	159,143	121,010	50,072	70,940	29,409	1,267	21,067
28	146,849	117,627	48,600	69,030	28,242	1,183	22,076
29	140,488	111,574	45,685	65,889	25,119	1,067	22,096
30	134,495	105,112	42,859	62,253	23,203	982	22,567
元(31)	123,196	98,459	40,610	57,849	19,549	876	21,739
元. 7	4,929	8,341	3,594	4,747	1,737	84	1,977
8	3,372	7,274	3,070	4,204	1,434	62	1,605
9	15,289	8,464	3,368	5,096	1,646	74	1,869
10	21,191	7,395	3,178	4,217	1,666	68	1,966
11	21,263	8,714	3,939	4,775	1,646	73	1,903
12	11,756	12,066	5,001	7,065	1,313	61	1,831
2. 1	2,431	5,370	2,354	3,016	1,351	55	1,868
2	8,920	7,088	2,898	4,190	1,428	61	1,746
3	9,022	8,121	3,127	4,994	1,590	68	1,987
4	7,663	8,771	3,251	5,520	1,376	64	1,719
5	5,165	6,042	2,461	3,581	1,097	62	1,265
6	6,022	7,447	3,041	4,406	1,139	58	1,515
7	2,942	8,461	3,594	4,867	1,387	66	1,429
8	2,864	6,928	2,707	4,221	1,076	54	1,257
9	12,790	6,915	2,767	4,147	1,211	58	1,521
前 月 比	346.6	-0.2	2.2	-1.8	12.5	7.4	21.0
前年同月比	-16.3	-18.3	-17.8	-18.6	-26.4	-21.6	-18.6

- (注) 1. 焼酎製成・出荷数量(課税出荷)は、鹿児島県酒造組合の資料による。
 2. 焼酎の年計及び月計は黒糖焼酎を含む数値である。
 3. かつおぶしの生産量は、山川町水産加工協同組合および枕崎市水産加工協同組合の資料による。

3 - 15 主要市場別鹿児島県産青果物旬別取扱高

【 10 月】

農林水産省

市場	上旬			中旬			下旬		
	品名	数量(t)	価格(円)	品名	数量(t)	価格(円)	品名	数量(t)	価格(円)
東京大田	ごぼう	22.9	693	ごぼう	15.9	698	ごぼう	16.7	742
				さやいんげん	2.4	1,026	さやいんげん	4.7	856
				さやえんどう	0.5	4,221	さやえんどう	2.3	2,047
							実えんどう	0.1	1,876
大阪本場	さやいんげん	1.5	1,759	さやいんげん	3.2	1,039	さやいんげん	8.0	956
							さやえんどう	0.5	2,118
福岡市中央	ごぼう	1.2	85	ピーマン	12.1	668	ピーマン	23.3	577
	さやいんげん	0.9	1,632	さやいんげん	1.1	1,006	さやいんげん	1.4	912
	さやえんどう	0.0	4,724	さやえんどう	0.2	3,194	さやえんどう	0.3	1,650
	かんしょ	21.7	281	かんしょ	15.9	262	かんしょ	11.8	236
	さといも	0.5	612	さといも	1.0	345	にんにく	0.0	2,215
				にんにく	0.2	405			

※単位をKgからtに変更しました。(平成22年9月号より)

4 家計と物価

4 - 1 石油製品価格の推移

年 月		ガソリン			灯 油			家庭用プロパンガス		
		単 位	1L	単 位	18L	単 位	10m ³			
		県	本 土	離 島	県	本 土	離 島	県	本 土	離 島
22年度		143	140	165	1,550	1,494	1,959	7,083	6,962	7,957
23		153	150	170	1,755	1,704	2,134	7,245	7,131	8,077
24		151	149	167	1,776	1,728	2,133	7,341	7,230	8,159
25		164	162	178	1,945	1,891	2,348	7,611	7,490	8,520
26		164	161	181	1,908	1,848	2,356	7,793	7,673	8,685
27		140	138	160	1,540	1,474	2,037	7,531	7,410	8,435
28		134	132	151	1,421	1,357	1,915	7,328	7,224	8,141
29		140	137	158	1,532	1,466	2,046	7,422	7,317	8,246
30		155	153	170	1,782	1,723	2,241	7,761	7,688	8,335
元(31)		157	156	171	1,822	1,769	2,244	7,819	7,724	8,568
30.	4	—	—	—	—	—	—	—	—	—
	5	—	—	—	—	—	—	—	—	—
	6	—	—	—	—	—	—	—	—	—
	7	158	156	171	1,821	1,765	2,257	7,787	7,732	8,223
	8	—	—	—	—	—	—	—	—	—
	9	—	—	—	—	—	—	—	—	—
	10	—	—	—	—	—	—	—	—	—
	11	—	—	—	—	—	—	—	—	—
	12	—	—	—	—	—	—	—	—	—
31.	1	153	151	169	1,761	1,700	2,241	7,788	7,699	8,487
	2	—	—	—	—	—	—	—	—	—
	3	—	—	—	—	—	—	—	—	—
	4	—	—	—	—	—	—	—	—	—
元.	5	—	—	—	—	—	—	—	—	—
	6	—	—	—	—	—	—	—	—	—
	7	155	153	168	1,799	1,747	2,212	7,762	7,668	8,508
	8	—	—	—	—	—	—	—	—	—
	9	—	—	—	—	—	—	—	—	—
	10	—	—	—	—	—	—	—	—	—
	11	—	—	—	—	—	—	—	—	—
	12	—	—	—	—	—	—	—	—	—
2.	1	160	159	174	1,862	1,808	2,291	7,925	7,841	8,587
	2	—	—	—	—	—	—	—	—	—
	3	—	—	—	—	—	—	—	—	—
	4	—	—	—	—	—	—	—	—	—
	5	—	—	—	—	—	—	—	—	—
	6	—	—	—	—	—	—	—	—	—
	7	138	137	152	1,523	1,478	1,878	7,781	7,691	8,488
	8	—	—	—	—	—	—	—	—	—
	9	—	—	—	—	—	—	—	—	—
前 月 比		—	—	—	—	—	—	—	—	—
前年同月比		—	—	—	—	—	—	—	—	—

- (注) 1. 各市町村に所在する店舗から毎月一部の店舗を抽出し調査を行ったものであるが、必ずしも同一店舗ではない。
 2. 当該調査は、物価安定対策事業による県職員及び県内8市町に配置された民間調査員が、1品目につき6店舗を抽出し調査したものであり、全ての市町村の店舗を調査したものではない。
 3. 家庭用プロパンガスの年度計は、基本料金を含む数値である。
 4. 当該調査は、調査方式の変更により平成14年度から年2回調査（7月と1月）となっている。

4 - 2 主要農水産品及び製造品の一人当たり消費の動向 (全国)

総務省統計局家計調査

年 月	牛 肉 (g)	豚 肉 (g)	鶏 肉 (g)	卵 (g)	牛 乳 (l)	ハ ム (g)	ソーセー ジ (g)	かつお節 (g)	さつまい も (g)	焼 酎 (ml)	ビール (l)	緑 茶 (g)
27 年	2,053	6,578	5,197	9,892	25.7	958	1,699	100.3	910	3,165	6.7	279
28	2,148	6,829	5,432	10,408	26.3	930	1,746	80.6	900	3,084	6.7	284
29	2,208	6,976	5,475	10,491	26.2	932	1,784	79.2	964	3,099	6.8	285
30	2,254	7,221	5,659	10,716	25.6	870	1,779	76.2	879	3,102	6.5	268
元(31)	2,201	7,131	5,694	10,689	25.5	912	1,792	74.1	863	2,959	6.5	266
元. 7	176	581	439	892	2.3	94	147	5.4	30	264	0.7	18
8	189	551	420	870	2.3	81	152	7.1	45	231	0.8	23
9	164	574	454	866	2.3	66	149	5.1	90	306	0.7	18
10	161	611	501	928	2.2	64	164	6.4	110	193	0.4	17
11	190	603	491	880	1.9	89	150	5.4	91	223	0.5	21
12	249	636	549	917	2.1	132	158	9.5	99	279	0.8	30
2. 1	171	587	459	827	1.9	54	137	4.7	75	208	0.4	21
2	176	612	474	926	1.9	53	149	6.1	91	213	0.4	24
3	203	691	546	1,014	2.2	65	169	6.4	82	234	0.5	28
4	221	695	610	1,036	2.4	71	173	6.8	75	294	0.5	24
5	243	684	580	1,031	2.5	77	175	5.7	58	281	0.6	39
6	191	638	542	936	2.3	83	154	5.8	35	302	0.6	25
7	193	625	519	966	2.3	92	160	7.5	44	275	0.7	15
8	208	619	499	931	2.4	85	159	6.1	47	236	0.8	21
9	179	600	475	908	2.2	65	171	5.4	85	230	0.6	16
10	196	651	523	983	2.1	65	162	5.4	109	260	0.5	24
前 月 比	9.5	8.5	10.1	8.3	-4.5	0.0	-5.3	0.0	28.2	13.0	-16.7	50.0
前年同月比	21.7	6.5	4.4	5.9	-4.5	1.6	-1.2	-15.6	-0.9	34.7	25.0	41.2

注：20年1月から公表数値を「農林漁家世帯を除く」から「農林漁家世帯を含む」へ変更しました。

4 - 3 鹿児島市主要品目小売価格

単位：円

総務省統計局小売物価統計調査

年 月	まぐろ (100g)	かつお (100g)	ぶり (100g)	牛 肉 ロース (100g)	豚 肉 もも肉 (100g)	鶏 肉 (100g)	鶏 卵 (1ハッ)	キャベ ツ (1kg)	ねぎ (1kg)	大根 (1kg)	にんじ ん (1kg)	きゅうり (1kg)
27 年	425	229	225	781	183	122	206	178	644	161	374	622
28	444	237	205	890	187	119	200	173	758	187	414	659
29	466	265	227	883	188	118	203	158	707	152	404	625
30	520	262	215	876	194	118	204	184	778	187	446	683
元(31)	504	Y 281	224	928	190	118	187	141	598	132	374	644
元. 7	505	Y 271	294	863	191	122	187	148	579	164	355	553
8	511	Y 281	248	837	196	103	187	219	692	198	428	630
9	505	Y 292	209	926	188	122	187	185	737	180	408	753
10	498	Y 294	201	910	179	114	192	165	878	176	417	673
11	505	-	220	934	181	111	192	111	750	128	398	742
12	505	-	242	933	177	114	195	115	595	110	381	697
2. 1	505	-	216	907	191	122	192	108	477	104	317	919
2	505	-	232	977	179	122	195	104	395	104	339	858
3	525	Y 275	241	1,031	183	122	195	101	388	107	357	707
4	462	Y 283	213	924	191	122	200	148	494	140	374	657
5	478	Y 278	250	809	200	114	208	171	576	139	313	494
6	454	Y 290	296	1,041	192	114	192	132	675	173	324	622
7	485	Y 291	304	915	200	114	189	175	823	185	446	673
8	497	Y 294	259	914	196	114	192	225	914	192	501	720
9	487	Y 294	281	884	191	111	192	218	796	221	402	741
10	496	Y 292	218	982	177	108	192	167	846	246	365	702
前 月 比	1.8	-0.7	-22.4	11.1	-7.3	-2.7	0.0	-23.4	6.3	11.3	-9.2	-5.3
前年同月比	-0.4	-0.7	8.5	7.9	-1.1	-5.3	0.0	1.2	-3.6	39.8	-12.5	4.3

注：平成30年1月から基本銘柄改正により鶏卵はLサイズからサイズ混合へサイズ規定が改正

Y：一口切り（たたき）

4-4 二人以上の世帯 1か月間の消費支出 (県：鹿児島市)

単位：円

総務省統計局家計調査

年 月	世帯人員 (人)	消費支出	消費支出の内訳										エンゲル 係数 (%)
			食料	住居	光熱・水道	家具・家事用品	被服及び履物	保健医療	交通通信	教育	教養娯楽	その他の消費支出	
27年	2.92	273,828	63,572	18,747	19,819	8,740	9,101	12,657	42,490	7,116	24,817	66,769	23.2
28	2.68	274,123	62,885	18,030	17,824	10,385	9,508	12,796	38,421	8,393	23,768	72,113	22.9
29	2.75	273,661	65,483	17,123	18,542	10,507	9,592	12,848	38,484	6,506	22,555	72,021	23.9
30	2.88	263,272	63,669	20,257	19,518	9,229	9,053	12,363	41,083	9,430	21,348	57,323	24.2
元(31)	2.78	285,921	71,660	16,466	18,844	11,092	9,092	17,896	41,379	8,322	28,002	63,167	25.1
元.7	2.70	266,184	71,923	15,513	15,862	7,765	8,988	12,560	29,744	12,001	31,022	60,805	27.0
8	2.71	292,313	76,579	9,187	18,385	14,882	6,487	12,503	40,538	8,547	37,736	67,469	26.2
9	2.69	286,935	75,124	23,232	18,195	10,116	7,250	22,593	31,555	14,409	31,138	53,322	26.2
10	2.73	254,623	71,963	10,221	17,500	5,630	9,837	15,126	41,205	7,937	20,206	54,999	28.3
11	2.81	241,243	68,694	15,468	17,948	7,810	9,801	19,480	30,925	5,424	22,985	42,708	28.5
12	2.84	314,367	86,335	20,408	18,592	24,992	11,448	17,545	39,708	6,311	31,095	57,933	27.5
2.1	2.82	242,193	65,085	16,346	22,531	8,645	7,733	9,960	34,091	3,343	19,642	54,816	26.9
2	2.86	228,483	67,108	20,719	23,500	6,368	7,562	11,747	25,883	5,131	18,186	42,279	29.4
3	2.88	315,846	66,692	17,516	20,340	11,623	9,615	14,572	71,258	6,621	21,541	76,068	21.1
4	2.91	259,345	66,472	24,021	19,719	13,967	6,331	16,131	31,615	9,014	25,921	46,154	25.6
5	2.86	224,205	69,937	11,050	18,293	14,008	8,404	12,075	24,959	6,360	16,471	42,649	31.2
6	2.88	241,936	65,209	19,586	15,839	20,462	8,804	13,092	27,128	7,740	21,541	42,536	27.0
7	2.93	237,428	69,952	14,711	16,976	9,426	5,551	15,832	30,470	9,402	18,342	46,766	29.5
8	2.89	274,708	74,484	36,552	16,990	15,689	6,319	13,989	33,829	6,922	20,361	49,571	27.1
9	2.99	250,726	72,357	18,006	19,709	6,701	5,622	16,529	31,661	13,885	22,152	44,104	28.9
10	3.01	306,658	73,008	23,572	17,296	11,226	9,165	13,657	58,305	18,652	27,445	54,333	23.8
前月比	0.7	22.3	0.9	30.9	-12.2	67.5	63.0	-17.4	84.2	34.3	23.9	23.2	-17.6
前年同月比	10.3	20.4	1.5	130.6	-1.2	99.4	-6.8	-9.7	41.5	135.0	35.8	-1.2	-15.9

注：20年1月から公表数値を「農林漁家世帯を除く」から「農林漁家世帯を含む」へ変更しました。

※九州の二人以上の世帯消費支出 R2.8 265,241

R2.9 258,096

R2.10 275,931

二人以上の世帯 1か月間の消費支出 (全国)

単位：円

総務省統計局家計調査

年 月	世帯人員 (人)	消費支出	消費支出の内訳										エンゲル 係数 (%)
			食料	住居	光熱・水道	家具・家事用品	被服及び履物	保健医療	交通通信	教育	教養娯楽	その他の消費支出	
27年	3.02	287,373	71,844	17,931	23,197	10,458	11,363	12,663	40,238	10,995	28,314	60,371	25.0
28	2.99	282,188	72,934	16,679	21,177	10,329	10,878	12,888	39,054	11,310	28,159	58,780	25.8
29	2.98	283,027	72,866	16,555	21,535	10,560	10,806	12,873	39,691	11,062	27,958	59,120	25.7
30	2.98	287,315	73,977	16,915	22,019	10,839	10,791	13,227	42,107	11,785	27,581	58,074	25.7
元(31)	2.97	293,379	75,258	17,094	21,951	11,486	10,779	13,933	43,632	11,492	29,343	58,412	25.7
元.7	2.96	288,026	74,304	19,266	17,678	12,539	10,243	14,333	45,402	9,292	28,542	56,426	25.8
8	2.96	296,327	78,099	16,259	17,990	13,179	8,672	13,353	47,075	7,566	31,587	62,547	26.4
9	2.96	300,609	75,492	17,861	19,343	16,150	10,118	15,000	45,755	14,912	29,929	56,049	25.1
10	2.96	279,671	73,970	17,369	18,565	9,390	9,773	13,664	40,414	13,403	26,703	56,419	26.4
11	2.96	278,765	73,272	19,007	18,670	10,566	11,976	14,721	41,753	7,342	28,921	52,539	26.3
12	2.96	321,380	91,144	17,992	22,148	13,040	12,037	15,533	42,552	7,917	33,369	65,646	28.4
2.1	2.96	287,173	71,368	16,061	25,688	9,304	11,569	13,796	38,779	8,717	27,096	64,794	24.9
2	2.96	271,735	72,209	14,954	27,272	9,965	7,985	14,137	42,281	8,390	24,758	49,784	26.6
3	2.96	292,214	76,149	16,811	26,712	10,533	9,527	14,073	47,153	10,523	24,107	56,629	26.1
4	2.96	267,922	72,376	16,641	24,733	9,622	5,036	12,766	39,095	19,268	20,812	47,573	27.0
5	2.96	252,017	76,138	14,163	21,358	12,505	7,453	12,237	34,187	9,286	19,773	44,917	30.2
6	2.95	273,699	73,878	18,584	19,777	16,170	10,368	14,452	37,730	6,898	23,269	52,572	27.0
7	2.95	266,897	75,075	16,898	17,779	15,123	8,392	15,009	36,488	8,212	23,291	50,630	28.1
8	2.95	276,360	80,317	16,755	18,746	14,703	7,124	14,976	41,762	7,123	24,461	50,393	29.1
9	2.95	269,863	75,714	17,001	19,679	12,052	7,257	13,247	41,820	12,475	23,579	47,038	28.1
10	2.94	283,508	76,621	19,753	19,355	13,245	10,227	15,757	38,890	14,507	25,920	49,234	27.0
前月比	-0.3	5.1	1.2	16.2	-1.6	9.9	40.9	18.9	-7.0	16.3	9.9	4.7	-3.9
前年同月比	-0.7	1.4	3.6	13.7	4.3	41.1	4.6	15.3	-3.8	8.2	-2.9	-12.7	2.3

注：20年1月から公表数値を「農林漁家世帯を除く」から「農林漁家世帯を含む」へ変更しました。

4-5 二人以上の世帯のうち勤労者世帯1か月間の実収入と消費支出（県：鹿児島市）

単位：円

総務省統計局家計調査

年 月	世帯 人員 (人)	実収入	消費支出	消費支出の内訳										
				食料	住居	光熱・ 水道	家具・ 家事用品	被服及 び履物	保健 医療	交通 通信	教 育	教 養 娯 楽	その 他の 消費 支出	
27年	3.29	545,130	311,771	66,773	19,825	19,826	8,574	10,880	12,030	55,329	12,778	29,120	76,635	
28	3.19	511,472	319,120	68,461	19,120	18,367	9,274	12,802	12,678	49,792	16,330	27,794	84,500	
29	3.18	536,432	309,173	65,088	17,147	18,243	10,098	11,400	11,705	50,474	11,782	24,986	88,250	
30	3.35	491,848	297,336	64,832	26,899	19,005	9,811	11,192	12,220	50,781	14,901	21,732	65,963	
元(31)	3.23	562,022	304,992	72,926	19,358	18,564	13,953	10,521	13,329	43,530	14,246	28,986	69,577	
元. 7	3.09	589,421	297,698	77,285	17,028	16,716	9,795	11,116	11,221	37,584	18,039	35,713	63,201	
8	3.15	554,617	324,105	79,254	10,558	16,945	18,071	7,274	12,415	46,791	15,100	40,683	77,014	
9	3.19	402,587	299,328	74,106	12,579	18,497	12,690	9,719	11,397	41,381	27,833	28,189	62,937	
10	3.24	567,675	279,929	71,504	13,107	18,799	5,468	8,542	13,199	53,223	14,763	21,287	60,039	
11	3.32	431,735	259,190	69,297	22,670	18,447	7,208	9,974	12,714	37,587	8,882	24,449	47,962	
12	3.29	1,029,783	342,208	85,128	27,339	18,072	39,137	14,562	11,733	45,844	11,413	33,684	55,295	
2. 1	3.26	417,815	270,903	69,063	23,250	22,273	11,536	8,739	10,390	43,916	5,496	21,786	54,454	
2	3.24	621,580	252,560	71,000	27,514	22,932	7,277	7,725	13,235	30,031	8,195	19,110	45,540	
3	3.23	419,032	390,750	69,687	24,766	20,147	13,563	9,253	12,118	107,675	10,988	23,538	99,016	
4	3.22	459,977	251,390	64,933	18,491	20,538	19,922	6,134	11,556	38,382	14,127	20,583	36,725	
5	3.21	367,576	237,104	71,092	14,268	18,515	14,591	9,086	12,133	24,864	10,316	14,488	47,751	
6	3.28	875,848	234,568	65,286	11,602	16,749	10,272	9,858	9,765	32,824	13,830	21,313	43,068	
7	3.34	553,725	256,658	68,895	17,329	16,482	10,285	5,266	16,466	36,711	16,799	17,728	50,696	
8	3.35	439,775	312,937	76,000	56,943	17,740	10,990	6,986	16,356	44,851	12,415	20,906	49,750	
9	3.47	405,167	293,118	74,999	25,882	19,027	7,092	5,919	21,530	41,471	24,287	22,796	50,115	
10	3.45	524,475	362,073	73,233	24,472	19,412	9,322	9,276	14,682	84,456	31,868	27,103	68,249	
前月比	-0.6	29.4	23.5	-2.4	-5.4	2.0	31.4	56.7	-31.8	103.7	31.2	18.9	36.2	
前年同月比	6.5	-7.6	29.3	2.4	86.7	3.3	70.5	8.6	11.2	58.7	115.9	27.3	13.7	

注：20年1月から公表数値を「農林漁家世帯を除く」から「農林漁家世帯を含む」へ変更しました。

二人以上の世帯のうち勤労者世帯1か月間の実収入と消費支出（全国）

単位：円

総務省統計局家計調査

年 月	世帯 人員 (人)	実収入	消費支出	消費支出の内訳										
				食料	住居	光熱・ 水道	家具・ 家事用品	被服及 び履物	保健 医療	交通 通信	教 育	教 養 娯 楽	その 他の 消費 支出	
27年	3.39	525,669	315,379	74,341	19,477	22,971	11,047	13,561	11,015	50,035	18,240	30,364	64,329	
28	3.39	526,973	309,591	74,770	18,862	20,730	10,854	13,099	11,295	48,798	19,612	30,133	61,439	
29	3.35	533,820	313,057	74,584	18,532	21,164	10,980	13,184	11,506	49,610	19,080	30,527	63,890	
30	3.32	558,718	315,314	76,090	18,200	21,771	11,338	13,072	11,973	51,508	19,131	29,838	62,394	
元(31)	3.31	586,149	323,853	77,431	19,292	21,838	12,079	12,935	12,662	54,943	18,529	31,948	62,195	
元. 7	3.30	626,488	321,190	76,707	21,319	17,793	13,059	12,037	12,464	57,696	15,519	33,053	61,543	
8	3.30	521,571	325,516	80,049	20,444	17,927	13,361	10,229	12,432	61,207	11,688	35,875	62,304	
9	3.30	457,427	329,655	77,175	19,510	19,191	16,433	11,253	13,518	56,561	24,397	31,948	59,669	
10	3.30	536,075	305,197	75,742	17,553	18,540	9,359	11,786	12,177	51,748	21,484	27,688	59,121	
11	3.32	475,548	303,986	75,602	21,131	18,564	10,715	14,198	13,802	52,307	11,120	31,125	55,422	
12	3.32	1,074,143	345,370	90,900	18,788	21,753	13,650	14,412	14,002	53,503	13,161	36,644	68,556	
2. 1	3.33	484,697	312,473	75,243	18,703	25,069	10,249	14,081	12,928	45,848	14,032	29,173	67,146	
2	3.33	537,666	303,166	75,819	15,515	26,646	10,469	9,893	13,100	56,715	13,055	27,663	54,291	
3	3.34	490,589	322,461	79,197	21,323	26,401	11,786	12,398	12,508	55,291	16,742	26,662	60,152	
4	3.33	531,017	303,621	74,459	18,188	24,770	10,867	6,088	11,055	51,856	30,456	22,776	53,107	
5	3.32	502,403	280,883	79,332	16,315	21,316	13,579	9,051	11,695	43,362	15,772	22,258	48,203	
6	3.31	1,019,095	298,367	75,769	20,049	20,218	17,696	12,266	13,177	45,673	11,289	26,497	55,734	
7	3.30	685,717	288,622	78,345	16,644	17,956	15,910	9,905	14,045	43,957	12,727	25,611	53,522	
8	3.29	528,891	304,458	84,372	18,090	18,890	15,508	8,733	13,508	52,508	11,908	27,610	53,330	
9	3.28	469,235	304,161	78,727	18,703	19,545	12,861	8,604	12,066	55,830	19,929	25,484	52,412	
10	3.28	546,786	312,334	79,798	20,080	19,314	12,179	11,896	14,215	49,619	24,060	27,620	53,553	
前月比	0.0	16.5	2.7	1.4	7.4	-1.2	-5.3	38.3	17.8	-11.1	20.7	8.4	2.2	
前年同月比	-0.6	2.0	2.3	5.4	14.4	4.2	30.1	0.9	16.7	-4.1	12.0	-0.2	-9.4	

注：20年1月から公表数値を「農林漁家世帯を除く」から「農林漁家世帯を含む」へ変更しました。

4 - 6 国内企業物価指数

平成27年平均=100

日本銀行調査統計局

年月	総平均	食料品・飲料・たばこ・飼料	繊維製品	製材・木製品	パルプ・紙・同製品	化学製品	石油炭石製品	プラスチック製品	窯業土石製品	鉄鋼	非鉄金属	金属製品
ウエイト	1000.0	137.5	10.9	8.2	29.1	92.1	57.4	38.5	23.7	56.6	27.1	37.9
29年	98.8	99.9	99.7	102.8	99.5	95.1	98.8	96.0	99.7	102.8	98.1	101.3
30	101.3	100.6	101.0	105.4	102.0	97.8	115.7	97.1	101.4	108.0	101.7	103.9
元(31)	101.5	101.5	102.9	105.0	108.0	94.5	110.1	98.6	104.8	110.8	96.4	106.9
元 7	101.2	101.5	102.1	104.3	107.9	94.1	108.9	98.1	104.4	110.5	94.8	106.4
8	100.9	101.4	102.3	104.1	107.9	94.0	106.7	98.1	104.9	110.4	93.9	106.5
9	100.9	101.5	102.6	104.0	107.9	93.9	106.6	97.9	105.1	110.3	93.9	107.0
10	102.0	102.1	104.6	105.5	110.0	94.6	108.2	99.6	106.9	112.7	95.1	109.0
11	102.2	102.0	104.7	105.3	110.0	94.3	110.1	99.6	107.1	112.7	95.5	109.1
12	102.3	102.2	104.4	105.3	110.0	94.6	112.6	99.4	107.1	112.5	96.8	108.6
2. 1	102.4	101.9	103.4	105.3	109.6	95.2	115.6	99.2	107.0	112.0	97.6	108.5
2	102.0	102.2	103.8	105.2	109.7	94.6	110.1	99.2	107.1	111.6	96.2	108.7
3	101.1	102.2	104.2	105.1	109.6	93.6	100.1	98.9	106.8	111.2	92.1	108.8
4	99.5	102.2	104.3	105.0	109.6	89.5	80.2	98.7	106.9	110.8	90.5	108.6
5	99.0	102.2	103.4	104.9	109.5	88.9	73.9	98.5	106.8	110.2	91.0	108.9
6	99.6	102.2	103.4	104.4	109.3	88.9	82.2	98.5	106.6	110.0	93.8	108.9
7	100.2	102.2	103.1	103.2	109.4	89.2	87.8	98.2	107.2	109.5	97.4	109.2
8	100.3	101.9	103.3	102.9	109.3	88.7	91.7	98.1	107.3	109.2	100.1	109.3
9	100.1	101.9	103.4	102.9	109.3	88.7	91.8	97.9	107.0	109.1	101.1	108.8
前月比	-0.2	0.0	0.1	0.0	0.0	0.0	0.1	-0.2	-0.3	-0.1	1.0	-0.5
前年同月比	-0.8	0.4	0.8	-1.1	1.3	-5.5	-13.9	0.0	1.8	-1.1	7.7	1.7

(注) 1. 平成20年2月号から国内のみの企業物価指数を平均した指数へ移行した。

2. 平成28年12月からは、平成27年平均を100とした指数。

国内企業物価指数(続き)

年月	はん用機器	生産用機器	業務用機器	電子部品・デバイス	電気機器	情報通信機器	輸送用機器	その他工業製品	農林水産物	鉱産物	電力・都市ガス・水道	スクラップ類
ウエイト	25.7	30.8	19.2	31.0	49.0	40.4	136.4	51.0	33.9	4.2	52.7	6.7
29年	100.1	99.8	102.0	97.9	96.0	98.3	98.7	100.2	107.6	94.3	90.7	120.2
30	100.5	100.6	101.9	97.9	95.1	96.8	98.5	100.5	110.0	98.0	96.3	137.0
元(31)	102.2	102.5	102.1	97.9	94.5	95.2	98.6	101.8	108.9	101.9	100.6	114.5
元 7	102.0	101.8	101.5	97.4	94.0	94.5	98.2	101.5	108.3	101.2	102.5	108.7
8	101.5	102.1	101.6	97.2	94.0	94.4	98.1	101.6	108.2	100.1	101.4	107.8
9	101.8	102.2	101.7	97.3	93.8	93.7	98.0	101.5	109.5	99.3	100.9	102.3
10	103.9	104.4	103.6	98.8	95.5	95.8	99.7	103.6	109.5	101.2	98.2	99.9
11	103.8	104.0	103.6	98.8	95.4	95.8	99.9	103.9	109.7	101.3	98.2	100.8
12	103.3	103.8	103.1	98.5	95.4	95.7	99.9	103.7	110.6	101.4	97.6	105.7
2. 1	103.7	104.6	103.2	98.8	95.4	96.1	99.9	103.7	108.0	101.4	97.5	106.0
2	103.2	104.8	102.9	99.0	95.1	96.1	99.9	103.6	107.4	101.7	97.2	97.2
3	103.5	103.8	102.8	98.8	95.3	96.0	100.1	103.6	107.0	101.7	97.3	93.6
4	104.0	103.7	103.4	98.9	95.3	95.4	100.2	104.0	107.9	102.6	97.3	90.7
5	104.0	104.0	103.1	98.9	95.0	95.6	99.9	104.2	107.5	102.2	96.9	90.3
6	103.8	103.7	103.2	99.3	95.1	95.8	99.8	104.3	107.1	102.0	96.9	103.0
7	104.1	103.2	102.6	98.9	95.2	95.8	99.8	104.2	107.7	101.0	99.2	100.2
8	103.9	103.3	102.4	98.8	95.4	95.9	99.9	104.1	107.9	99.8	97.5	104.3
9	103.8	103.0	102.5	98.3	95.5	95.8	99.8	104.2	107.8	98.0	95.8	110.2
前月比	-0.1	-0.3	0.1	-0.5	0.1	-0.1	-0.1	0.1	-0.1	-1.8	-1.7	5.7
前年同月比	2.0	0.8	0.8	1.0	1.8	2.2	1.8	2.7	-1.6	-1.3	-5.1	7.7

4 - 7 消費者物価指数（県：鹿児島市）

平成27年=100

総務省統計局小売物価統計調査

年 月	総 合	食 料	住 居	光 熱 ・ 水 道	家 具・ 家 事 用 品	被服及 び履物	保 健 医 療	交 通 通 信	教 育	教 養 娛 楽	諸雑費	生鮮食 品を除 く総合
27年	100.0	100.0	100.0	100.0	100.0	100.0	100.0	100.0	100.0	100.0	100.0	100.0
28	100.1	101.5	100.6	94.7	99.2	100.7	101.3	97.5	103.2	101.1	101.2	99.9
29	100.5	101.8	100.6	96.7	100.0	101.2	102.5	97.6	104.4	101.8	101.3	100.4
30	101.1	102.6	100.3	99.9	96.4	100.9	103.8	98.7	106.6	102.2	101.9	100.8
元(31)	101.3	102.6	100.3	101.7	97.5	100.6	104.2	98.4	103.6	103.2	101.6	101.1
元. 7	101.2	102.5	100.1	101.5	97.0	99.5	103.7	98.6	107.5	102.2	103.2	101.1
8	101.4	102.9	100.0	101.1	96.5	97.2	104.1	98.7	107.5	104.8	103.3	101.2
9	101.5	104.1	99.9	100.3	96.9	102.0	103.8	97.4	107.5	102.9	103.0	101.1
10	101.7	104.6	101.5	100.2	99.1	103.9	105.2	98.1	92.4	104.7	97.1	101.3
11	101.6	103.9	101.6	101.8	99.4	103.9	105.1	98.3	92.4	104.0	97.1	101.4
12	101.6	103.4	101.6	101.9	98.8	103.7	104.9	99.0	92.4	104.8	97.2	101.5
2. 1	101.8	104.3	101.9	101.8	99.0	101.2	105.0	99.0	92.4	104.1	97.4	101.7
2	101.7	104.2	101.8	101.7	97.8	100.3	105.1	99.2	92.4	103.8	97.3	101.6
3	101.8	104.3	101.8	101.8	98.1	101.8	105.4	99.3	92.4	103.4	97.5	101.8
4	101.4	104.5	101.7	101.2	99.6	104.2	104.9	97.2	91.3	102.9	97.6	101.3
5	101.3	104.3	101.6	100.8	99.7	104.1	104.9	96.7	91.3	103.4	97.6	101.2
6	101.4	105.4	101.6	97.9	99.5	103.6	104.9	97.0	91.3	103.2	97.1	101.1
7	101.8	106.0	101.6	98.0	99.7	101.0	104.9	98.4	91.3	103.6	97.2	101.3
8	101.7	106.7	101.6	97.7	98.5	100.1	104.6	98.7	91.3	101.7	97.1	101.0
9	101.4	105.8	101.6	97.6	99.7	104.1	104.8	97.9	91.3	100.9	96.8	100.9
10	101.5	105.3	102.0	99.8	99.0	104.5	104.5	98.1	91.3	100.7	97.0	101.1
前 月 比	0.1	-0.5	0.4	2.2	-0.7	0.4	-0.3	0.2	0.0	-0.2	0.2	0.2
前年同月比	-0.2	0.7	0.5	-0.4	-0.1	0.6	-0.7	0.0	-1.3	-3.8	-0.2	-0.2

(注) 平成28年9月号より平成27年基準に改定。

消費者物価指数（全国）

平成27年=100

総務省統計局小売物価統計調査

年 月	総 合	食 料	住 居	光 熱 ・ 水 道	家 具・ 家 事 用 品	被服及 び履物	保 健 医 療	交 通 通 信	教 育	教 養 娛 楽	諸雑費	生鮮食 品を除 く総合
27年	100.0	100.0	100.0	100.0	100.0	100.0	100.0	100.0	100.0	100.0	100.0	100.0
28	99.9	101.7	99.9	92.7	99.6	101.8	100.9	98.0	101.6	101.0	100.7	99.7
29	100.4	102.4	99.7	95.2	99.1	102.0	101.8	98.3	102.2	101.3	100.9	100.2
30	101.3	103.9	99.6	99.0	98.0	102.2	103.3	99.6	102.7	102.1	101.4	101.0
元(31)	101.8	104.3	99.8	101.3	100.2	102.6	104.0	99.0	101.1	103.8	101.4	101.7
元. 7	101.6	104.0	99.8	101.1	99.3	100.9	103.9	98.8	103.4	102.7	102.1	101.5
8	101.8	104.2	99.8	100.6	99.5	99.7	103.9	98.9	103.4	105.4	102.2	101.7
9	101.9	105.2	99.8	100.0	99.8	103.8	103.8	98.2	103.5	103.4	102.2	101.6
10	102.2	105.5	100.3	99.8	102.3	105.4	104.7	99.4	94.8	105.6	99.0	102.0
11	102.3	105.3	100.3	101.3	102.2	105.9	104.6	99.5	94.8	105.2	99.0	102.2
12	102.3	105.2	100.4	101.2	101.9	104.7	104.4	99.9	94.8	105.6	98.9	102.2
2. 1	102.2	105.6	100.4	101.2	101.5	100.7	104.5	100.5	94.8	104.3	99.0	102.0
2	102.0	105.1	100.4	101.0	101.4	101.0	104.4	100.1	94.7	104.0	99.0	101.9
3	101.9	104.9	100.3	100.9	101.0	102.8	104.6	99.9	94.7	104.0	99.1	101.9
4	101.9	105.8	100.4	100.2	101.7	105.0	104.4	97.9	93.1	104.0	99.0	101.6
5	101.8	105.8	100.5	99.6	102.1	104.9	104.4	97.5	92.7	104.4	99.2	101.6
6	101.7	105.5	100.4	99.4	102.8	104.3	104.4	97.8	92.5	104.2	99.1	101.6
7	101.9	105.9	100.4	98.8	102.6	102.1	104.4	98.6	92.8	104.4	99.1	101.6
8	102.0	107.2	100.4	98.6	102.3	101.0	104.3	99.1	92.7	102.8	99.1	101.3
9	102.0	107.2	100.4	97.8	102.8	105.5	104.2	98.6	92.8	101.5	99.2	101.3
10	101.8	106.7	100.4	96.9	103.2	106.2	104.2	98.5	92.8	101.3	100.0	101.3
前 月 比	-0.1	-0.5	0.0	-0.8	0.4	0.6	-0.1	-0.1	0.0	-0.1	0.8	0.0
前年同月比	-0.4	1.1	0.1	-2.9	0.9	0.7	-0.5	-0.9	-2.1	-4.0	1.0	-0.7

(注) 平成28年9月号より平成27年基準に改定。

5 労働

5 - 1 職業紹介状況①

鹿児島労働局

年 月	新 規 求 人 数					新 規 求 職 者 数		就 職 件 数	
	合 計	第 1 次 産 業	第 2 次 産 業	う ち 製 造 業	第 3 次 産 業	計	う ち 中 高 齢 者	計	う ち 中 高 齢 者
	人	人	人	人	人	人	人	件	件
27年	145,599	3,398	23,135	13,385	119,066	108,981	43,509	43,980	16,528
28	155,028	3,855	26,147	14,219	125,026	101,302	41,648	42,201	16,688
29	174,499	4,225	31,515	17,270	138,759	99,151	42,416	41,268	17,036
30	179,189	3,786	32,327	17,325	143,076	95,626	43,314	39,649	17,283
元 (31)	180,694	3,600	30,653	15,580	146,441	91,428	43,675	37,165	17,197
元. 6	14,335	252	2,556	1,163	11,527	7,243	3,383	3,190	1,446
7	15,272	292	2,457	1,282	12,523	7,223	3,430	2,978	1,371
8	14,165	328	2,704	1,438	11,133	6,827	3,197	2,497	1,139
9	14,374	278	2,619	1,214	11,477	7,363	3,363	3,018	1,391
10	16,602	285	2,657	1,352	13,660	7,487	3,633	3,184	1,497
11	14,636	345	2,569	1,296	11,722	6,186	2,905	2,566	1,204
12	13,047	206	2,206	995	10,635	5,626	2,696	2,406	1,123
2. 1	14,966	255	2,175	1,079	12,536	8,097	4,000	2,500	1,205
2	14,668	283	2,316	1,206	12,069	7,600	3,918	2,634	1,191
3	12,501	226	2,411	1,192	9,864	7,610	3,696	3,699	1,820
4	12,393	253	2,232	993	9,908	9,369	4,925	3,510	1,697
5	10,665	256	2,033	881	8,376	6,692	3,312	2,428	1,071
6	12,273	226	2,333	1,061	9,714	6,885	3,430	2,676	1,215
7	12,041	388	2,423	1,069	9,230	6,404	3,189	2,324	1,049
8	12,054	341	2,235	933	9,478	6,054	2,878	2,273	1,020
9	12,551	275	2,684	1,348	9,592	6,339	3,055	2,484	1,169
前 月 比	4.1	-19.4	20.1	44.5	1.2	4.7	6.2	9.3	14.6
前 年 同 月 比	-12.7	-1.1	2.5	11.0	-16.4	-13.9	-9.2	-17.7	-16.0

(注) 1. 中高齢者=45歳以上
 2. 平成5年4月分より新規学卒を除き、パートタイムを含む数値に変更(本県分)

5 - 2 職業紹介状況②

鹿児島労働局, 九州経済調査協会

年 月	月間有効 求職者数 (人)	月間有効 求人数 (人)	有 効 求 人 倍 率				雇 用 保 険 初 回 受 給 者 数 (人)			月 間 日 雇 有 効 求 職 者 数 (人)	就 職 率
			本 県	本 県 *	全 国 *	九 州	本 県	全 国	九 州		
27年	36,381	31,516	0.87	—	1.20	0.92	1,739	102,304	—	202	10.0
28	34,211	34,759	1.02	—	1.36	1.10	1,608	95,400	—	225	10.3
29	33,317	39,750	1.19	—	1.50	1.30	1,519	90,451	—	170	10.3
30	31,853	41,676	1.31	—	1.61	1.30	1,485	90,451	—	184	10.3
元 (31)	31,226	42,106	1.35	—	1.60	1.43	1,452	90,197	—	68	9.9
元. 6	32,390	40,872	1.26	1.35	1.61	1.38	1,482	90,460	—	69	9.8
7	31,157	40,976	1.32	1.35	1.59	1.41	1,733	99,942	—	—	9.6
8	30,610	40,727	1.32	1.36	1.59	1.43	1,585	97,426	—	—	8.2
9	30,963	41,257	1.33	1.35	1.58	1.43	1,312	80,349	—	67	9.7
10	31,159	42,620	1.37	1.36	1.58	1.42	1,473	94,256	—	—	10.2
11	29,749	42,268	1.42	1.35	1.57	1.46	1,165	89,757	—	—	8.6
12	28,211	41,153	1.46	1.34	1.57	1.53	1,299	82,384	—	67	8.5
2. 1	29,051	41,204	1.42	1.35	1.49	1.40	1,285	81,771	—	—	8.6
2	30,325	40,714	1.34	1.28	1.45	1.34	1,308	78,308	—	—	8.7
3	31,866	39,401	1.24	1.20	1.39	1.25	1,184	80,203	—	65	11.6
4	33,018	36,172	1.10	1.15	1.32	1.12	1,432	92,423	—	—	10.6
5	32,174	32,297	1.00	1.11	1.20	1.03	2,198	143,698	—	—	7.5
6	32,068	32,583	1.02	1.08	1.11	1.03	1,846	137,135	—	63	8.3
7	31,333	32,289	1.03	1.07	1.08	1.03	1,747	141,489	—	—	7.4
8	31,615	33,374	1.06	1.08	1.04	1.02	1,702	122,226	—	—	7.2
9	32,151	34,418	1.07	1.08	1.03	1.03	1,853	112,484	—	63	7.7
前 月 比	1.7	3.1	0.9	0.0	-1.0	1.0	8.9	-8.0	—	—	7.5
前 年 同 月 比	3.8	-16.6	-19.5	-20.0	-34.8	-28.0	41.2	40.0	—	—	-20.7

(注) 1. 有効求人倍率=月間有効求人数÷月間有効求職者数
 2. 就職率=就職件数÷月間有効求職者数
 3. 雇用保険初回受給者数の九州は離職票提出件数でかつ暦年値である。
 4. * 季節調整指数(ただし年の指数は原指数)
 5. 月間日雇有効求職者数は平成22年4月分より四半期報に変更
 6. 雇用保険初回受給者数は当月離職票提出件数が平成26年4月より集計対象外となったため公表していない。

6 そ の 他

6 - 1 火 災 発 生 状 況

県消防保安課

年 月	出 火 件 数		焼 損 棟 数	り 災 世 帯 数	死 傷 者 数		損 害 額
	件	うち 建物			死 者	負 傷 者	
27年	663	370	572	328	33	81	1,002,081
28	604	332	537	320	33	90	1,339,947
29	683	322	516	255	28	88	1,030,479
30	605	316	491	253	23	63	1,192,710
元 (31)	644	308	457	241	14	93	1,030,301
元. 7	39	17	19	9	2	6	71,388
8	36	22	34	16	0	4	32,673
9	44	18	19	12	0	2	239,613
10	56	31	35	22	1	12	57,069
11	69	26	33	17	0	4	51,126
12	47	30	45	21	1	9	53,094
2. 1	49	25	39	20	2	7	r 56,872
2	71	23	40	19	3	4	r 93,530
3	54	27	41	24	3	3	r 56,097
4	115	32	51	26	0	8	r 106,324
5	70	26	35	15	0	5	r 32,365
6	32	19	27	15	0	5	r 26,875
7	21	14	23	8	0	1	r 7,412
8	47	20	r 40	20	1	8	r 38,155
9	r 44	r 32	r 61	r 40	0	r 8	r 106,238
10	62	26	31	14	1	9	35,091
前 月 比	18	-6	-30	-26	1	1	-71,147
前年同月比	6	-5	-4	-8	0	-3	-21,978

(注) 前月比及び前年同月比については、平成26年1月から比率から件数、棟数、世帯数、死傷者数及び損害額の差に変更した。

6 - 2 犯 罪

単位：件

県警察本部

年 月	刑 法 犯 認 知 件 数							検 挙 件 数
	総 数	凶 悪 犯	粗 暴 犯	窃 盗 犯	知 能 犯	風 俗 犯	そ の 他 刑 法 犯	
27年	7,756	42	520	5,879	226	78	1,011	3,017
28	7,352	46	505	5,442	217	62	1,080	3,232
29	6,920	32	437	5,081	298	54	1,018	3,031
30	6,704	49	417	5,051	217	51	919	3,179
元 (31)	5,776	36	430	4,184	151	64	911	2,950
元. 7	495	7	29	347	16	10	86	221
8	420	3	35	311	14	7	50	194
9	570	4	56	417	7	4	82	238
10	634	2	41	497	14	5	75	311
11	509	5	36	362	24	9	73	510
12	508	3	34	371	12	0	88	216
2. 1	445	4	29	333	17	3	59	178
2	410	0	37	303	13	5	52	164
3	436	4	24	305	18	4	81	238
4	392	2	40	260	10	0	80	181
5	356	4	30	242	9	2	69	176
6	415	4	39	262	15	9	86	232
7	386	1	35	246	12	15	77	150
8	468	3	38	310	11	6	100	208
9	487	5	34	336	20	6	86	157
10	499	4	40	333	27	12	83	325
前 月 比	12	-1	6	-3	7	6	-3	168
前年同月比	-135	2	-1	-164	13	7	8	14

(注) 1. 検挙件数については、発生地計上方式をとっている。

2. 令和元年は確定値

6 - 3 交 通 事 故

単位：人、件

県警察本部

年 月	死 傷 者 数			第 一 当 事 者 別 事 故 発 生 件 数						
	総 数	死 者	傷 者	総 数	乗 用 車	貨 物 車	二 輪 車	自 転 車	歩 行 者	そ の 他
27年	9,619	77	9,542	8,034	5,731	1,525	578	127	10	63
28	8,901	65	8,836	7,474	5,503	1,288	494	106	8	75
29	7,762	66	7,696	6,564	4,842	1,122	431	97	7	65
30	6,883	64	6,819	5,833	4,294	1,051	362	70	6	50
元 (31)	5,593	61	5,532	4,771	3,571	831	266	57	3	43
元. 7	406	5	401	354	257	68	17	6	0	6
8	488	4	484	414	301	77	29	2	2	3
9	469	5	464	392	300	64	21	5	0	2
10	530	4	526	451	318	94	27	5	0	7
11	462	6	456	401	311	47	31	7	0	5
12	557	9	548	468	360	79	23	5	0	1
2. 1	416	6	410	348	275	49	16	4	0	4
2	365	6	359	323	249	50	12	6	1	5
3	422	4	418	365	262	73	28	0	0	2
4	357	3	354	311	230	53	18	6	0	4
5	309	6	303	277	197	52	25	2	0	1
6	416	1	415	356	252	70	28	3	0	3
7	389	3	386	327	234	56	31	5	0	1
8	406	6	400	345	246	68	23	8	0	0
9	371	3	368	314	232	62	15	3	0	2
10	428	2	426	366	267	62	29	7	0	1
前 月 比	57	-1	58	52	35	0	14	4	0	-1
前 年 同 月 比	-102	-2	-100	-85	-51	-32	2	2	0	-6

(注) 前月比及び前年同月比については、平成26年1月から比率から死傷者数及び発生件数の差に変更した。

6 - 4 気 象

鹿児島地方気象台

年 月	鹿 児 島		阿 久 根		枕 崎		種 子 島		名 瀬	
	平均気温	降 水 量	平均気温	降 水 量	平均気温	降 水 量	平均気温	降 水 量	平均気温	降 水 量
	°C	mm	°C	mm	°C	mm	°C	mm	°C	mm
27年	18.8	3,663.5	17.4	2,833.5	18.8	3,897.5	19.7	3,570.0	22.1	2,642.0
28	19.6	3,285.5	18.2	3,011.0	19.1	2,982.0	20.5	2,963.5	22.6	2,689.5
29	18.6	2,274.0	17.3	2,181.5	18.1	2,132.5	19.5	2,845.0	21.8	2,911.0
30	19.0	2,397.0	17.7	2,456.5	18.4	2,302.0	19.8	2,496.0	21.8	3,196.0
元 (31)	19.4	2,470.0	18.0	2,418.5	18.9	2,024.0	20.3	2,432.0	22.2	3,552.5
元. 7	27.2	1,005.5	25.8	770.5	26.5	662.0	27.0	238.0	28.4	206.0
8	28.8	186.0	27.0	393.0	28.1	196.5	28.0	386.5	28.7	366.0
9	27.8	86.5	25.8	148.0	27.0	72.5	27.1	160.5	27.7	429.0
10	23.0	100.5	21.2	66.0	22.1	79.0	23.5	108.0	24.5	191.5
11	17.0	73.5	15.5	88.0	16.4	55.5	18.4	135.0	20.6	362.0
12	12.1	140.5	11.3	125.5	12.0	123.0	15.0	161.0	17.6	209.5
2. 1	11.1	86.5	10.3	105.0	11.4	86.5	13.8	161.0	16.5	137.5
2	11.4	160.5	10.5	157.5	11.6	225.0	13.8	150.0	16.3	114.5
3	14.0	138.0	12.8	97.5	13.6	147.5	15.4	139.5	17.8	233.5
4	15.7	110.5	14.1	85.0	14.8	145.0	16.5	56.0	17.8	125.0
5	21.7	268.5	20.3	315.5	20.9	276.0	21.5	145.0	23.2	234.0
6	25.0	795.5	23.7	570.0	24.1	615.5	24.8	615.5	27.1	544.5
7	26.8	713.0	25.4	968.0	26.0	634.0	26.8	697.0	28.4	328.0
8	29.8	167.0	28.2	139.5	28.6	136.5	28.7	118.0	28.9	286.0
9	25.6	337.5	24.0	466.0	24.7	552.5	25.3	445.5	26.5	484.0
10	21.4	75.5	19.4	66.5	20.2	58.5	21.8	67.0	23.6	233.0
当月平年値	21.2	101.9	19.7	86.2	20.4	98.5	21.9	166.5	23.7	234.5
前 年 同 月 比	-7.0	-24.9	-8.5	0.8	-8.6	-25.9	-7.2	-38.0	-3.7	21.7

(注) 当月平年値は、それぞれ平均気温が°C、降水量がmmである。

6 - 5 観光施設等利用者数

年 月	鹿児島市		南九州市	指宿市		霧島市		
	かごしま水族館	維新ふるさと館	知覧特攻平和会館	砂蒸し温泉 砂楽	フラワーかごしま	上野原縄文の森	まほろばの里	霧島神宮
	人	人	人	人	人	人	人	人
27年度	623,143	148,675	476,746	255,340	124,112	121,779	266,280	1,386,750
28	656,146	140,052	359,373	245,790	125,025	122,119	264,300	1,416,400
29	657,570	193,984	381,568	262,652	117,886	109,249	256,300	1,431,700
30	676,363	265,421	407,819	262,799	126,903	130,794	211,760	1,492,600
元(31)	622,877	151,494	364,414	245,523	128,778	119,669	-	1,544,600
元. 7	54,584	9,148	20,007	13,382	3,313	5,073	-	57,000
8	112,330	13,372	36,674	21,705	3,805	11,316	-	98,300
9	56,219	10,370	26,021	17,503	3,882	6,402	-	86,300
10	46,142	17,138	36,127	23,230	6,748	20,916	-	103,600
11	39,295	19,421	41,495	24,232	5,733	12,358	-	124,900
12	36,601	9,112	22,181	19,271	25,687	5,300	-	85,000
2. 1	40,415	8,168	20,955	20,444	22,945	4,794	-	536,600
2	29,232	8,656	23,414	19,149	10,427	5,094	-	89,820
3	19,159	4,379	15,736	17,146	7,858	5,118	-	71,280
4	1,813	570	2,008	2,416	2,209	1,625	-	18,130
5	6,732	246	0	1,030	6,697	1,997	-	11,692
6	21,292	1,015	3,420	2,720	3,951	2,717	-	14,827
7	16,120	2,038	5,964	2,656	2,101	3,693	-	20,553
8	39,197	3,508	13,844	6,172	2,236	7,845	-	42,517
9	31,406	4,031	12,318	5,808	2,918	6,413	-	38,287
10	30,213	8,091	20,416	11,737	5,647	11,248	-	49,563
前 月 比	-3.8	100.7	65.7	102.1	93.5	75.4	-	29.5
前年同月比	-34.5	-52.8	-43.5	-49.5	-16.3	-46.2	-	-52.2

(注) 1. 平成31年1月31日まほろばの里は閉園しました。

2. 新型コロナウイルス感染拡大防止のため、令和2年4、5月は霧島神宮以外の施設が一時休園しています。

6 - 6 献 血 の 状 況

県薬務課

年 月	献 血 実 績			
	合 計	200mL献血者	400mL献血者	成分献血者
	人	人	人	人
27年度	60,081	1,024	48,399	10,658
28	60,663	1,010	48,428	11,225
29	61,438	858	47,707	12,873
30	61,840	713	46,157	14,970
元(31)	64,589	312	47,615	16,662
元. 7	5,117	20	3,671	1,426
8	5,552	25	4,055	1,472
9	5,082	22	3,629	1,431
10	5,953	28	4,541	1,384
11	5,382	33	4,094	1,255
12	5,540	35	4,209	1,296
2. 1	5,428	24	4,098	1,306
2	5,139	26	3,731	1,382
3	6,307	36	4,636	1,635
4	5,539	22	3,964	1,553
5	6,130	22	4,311	1,797
6	5,287	34	3,742	1,511
7	4,841	11	3,347	1,483
8	5,788	26	4,019	1,743
9	5,248	22	3,718	1,508
10	5,672	30	4,099	1,543
前 月 比	8.1	36.4	10.2	2.3
前年同月比	-4.7	7.1	-9.7	11.5

6 - 7 市町村別ハブ買上状況

単位：匹		県業務課											
年月	総数	奄美市名瀬		奄美市	奄美市	大和村	宇検村	瀬戸内町	龍郷町	徳之島町		天城町	伊仙町
		保健所	業者	住用	笠利					保健所	業者		
27年	26,930	3,623	143	1,377	2,170	2,399	2,006	5,591	1,296	4,772	0	1,578	1,975
28	23,119	2,752	136	1,392	1,753	1,306	1,994	4,671	1,121	4,000	0	2,154	1,840
29	19,539	2,218	138	1,023	1,686	867	1,792	3,184	1,004	3,985	0	2,042	1,600
30	21,680	2,561	340	1,471	1,824	1,277	1,941	2,482	1,021	4,478	20	2,581	1,684
元(31)	20,504	2,219	411	1,508	1,658	1,359	1,937	2,482	894	3,910	0	2,597	1,529
元. 7	3,021	300	50	454	208	283	309	393	144	430	0	303	147
8	1,475	134	24	125	101	153	84	195	56	338	0	170	95
9	1,728	172	49	63	96	61	124	177	45	478	0	325	138
10	2,461	191	55	113	142	245	322	228	61	464	0	395	245
11	1,106	89	14	54	159	68	106	111	68	211	0	121	105
12	548	34	9	30	54	31	42	80	44	102	0	72	50
2. 1	426	41	8	26	32	10	50	36	23	67	0	70	63
2	290	51	8	11	40	8	50	10	12	42	0	44	14
3	740	106	4	13	80	29	112	50	29	117	0	122	78
4	802	95	13	53	50	42	160	137	52	99	0	68	33
5	2,683	311	40	250	267	137	331	296	73	431	0	364	183
6	4,919	543	42	366	446	548	516	580	312	769	0	518	279
7	2,927	244	47	126	319	258	384	641	74	422	0	264	148
8	1,033	165	6	50	45	111	88	99	45	230	0	121	73
9	1,766	136	17	63	133	48	234	160	52	450	0	298	175
10	1,693	159	32	44	231	109	190	129	50	316	0	263	170
前月比	-4.1	16.9	88.2	-30.2	73.7	127.1	-18.8	-19.4	-3.8	-29.8	-	-11.7	-2.9
前年同月比	-31.2	-16.8	-41.8	-61.1	62.7	-55.5	-41.0	-43.4	-18.0	-31.9	-	-33.4	-30.6

※ 奄美市名瀬と徳之島町以外は保健所のみが買上