

平成30年度

# 市町村財政状況



令和2年3月

鹿児島県総務部市町村課

# 鹿児島県市町村現況図

(平成31年3月31日現在)

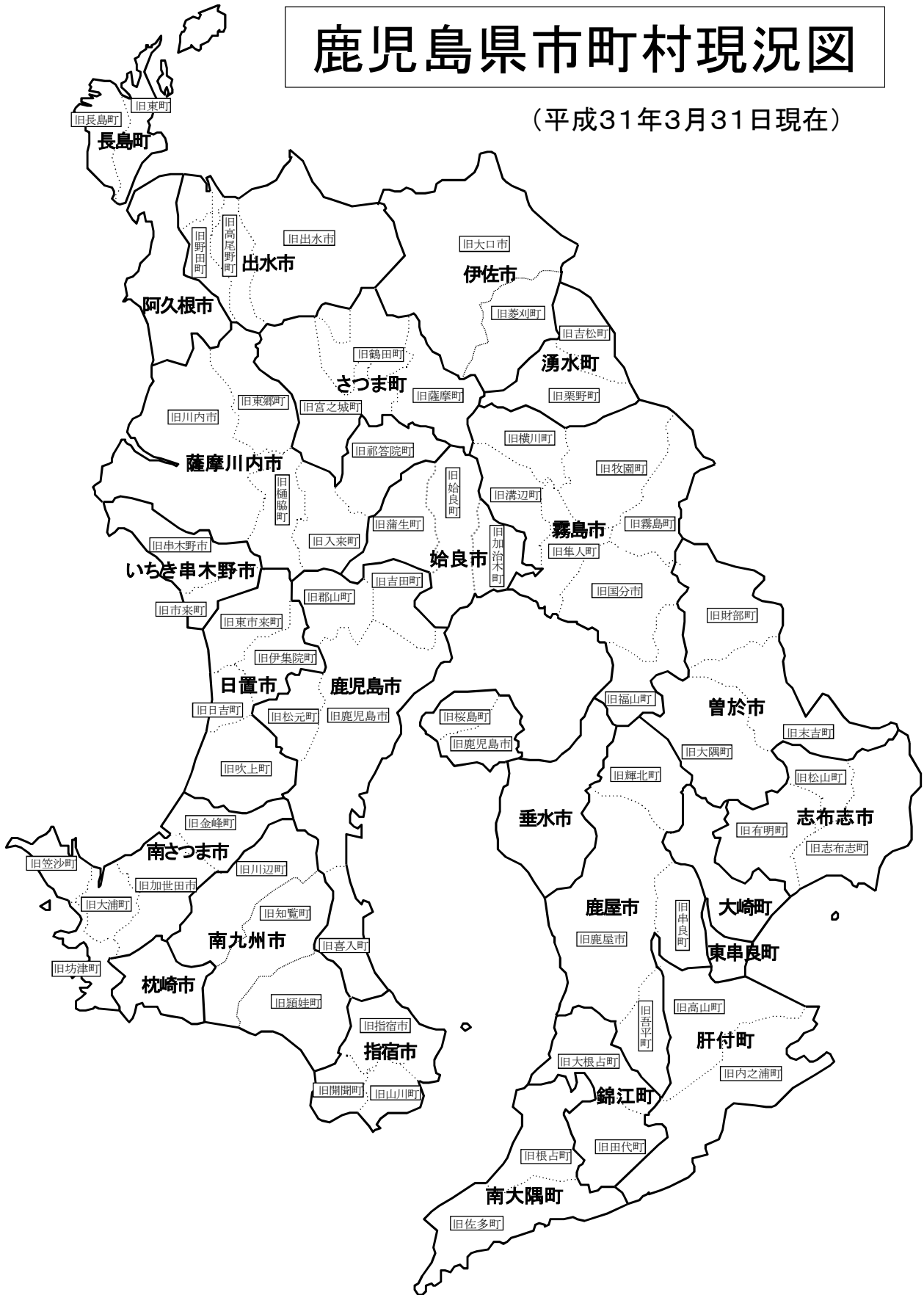

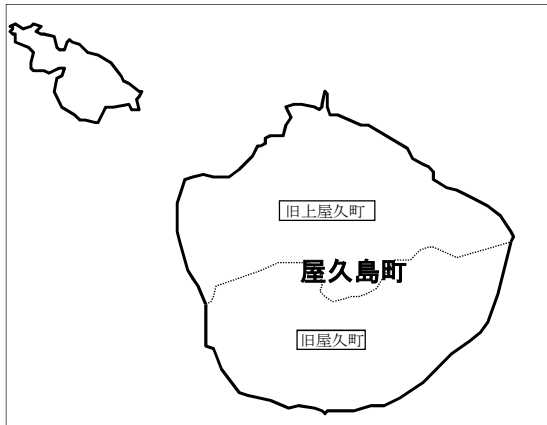



# はじめに

平成30年度の県内市町村（43団体）の普通会計決算は、歳入・歳出ともに6年連続で増加となっており、歳入総額は過去最大、歳出総額は平成11年度に次ぎ2番目の規模となっています。決算収支では、実質収支が全団体において黒字となる一方で、実質単年度収支（市町村計）は3年連続で赤字となりました。

積立金現在高は平成19年度以来11年ぶりに減少に転じており、地方債残高は依然として高い状況が続いていて、実質公債費比率は全国の市町村に比べ、高い水準で推移しています。

歳入では、地方税の増加等により自主財源の歳入に占める割合が増加したものの、依存財源である地方交付税の減少は大きく、歳出では、扶助費の増加により義務的経費が増加しています。

「地方公共団体の財政の健全化に関する法律」に基づく健全化判断比率については、早期健全化基準以上の団体はなかったものの、43団体中31団体で経常収支比率が90%を超えるなど、依然として硬直的な財政状況にあります。

このような中、県内市町村においては、事務事業の見直しや事業の重点的实施による財政健全化に向けた取組が進められていますが、少子高齢化・人口減少の進行、公共施設の老朽化対策の実施や合併市町の交付税算定特例措置の段階的縮減などにより、今後も市町村の財政運営は厳しさを増すことが懸念されます。

市町村においては、引き続き、税收等の歳入の確保、必要性の高い施策・事業の選択や経費全般にわたる節減・合理化等の歳出の削減、計画的な地方債管理などを行うとともに、地方公会計の活用等による財政の「見える化」、地方公営企業の経営戦略の策定など財政マネジメントの強化により持続可能な行財政構造を構築し、地方創生の推進、地域社会の維持・再生、防災・減災対策、公共施設等の適正管理などの課題に取り組む必要があります。

この冊子は、平成30年度における市町村の決算の状況、健全化判断比率及び資金不足比率のほか、公共施設の状況を取りまとめたものです。

この冊子が市町村財政の把握と計画的な財政運営の一助として活用いただければ幸いです。

令和2年3月

鹿児島県総務部市町村課長 加治 博孝

# 資料の見方

## 1 資料の内容

この資料は「平成30年度地方財政状況調査」，「平成30年度地方公営企業決算状況調査」，「平成30年度決算に基づく健全化判断比率・資金不足比率」及び「平成30年度市町村公共施設状況調査」を基礎として分析編集したものであり，「第1 普通会計決算の概要（市町村及び一部事務組合等）」，「第2 事業会計決算の概要」，「第3 健全化判断比率及び資金不足比率」，「第4 地方公営企業会計決算の概要」及び「第5 公共施設の状況」から構成されている。

## 2 調査期日

- (1) 普通会計 令和元年5月31日現在（平成30年度出納閉鎖日）
- (2) 事業会計 ”
- (3) 公営企業会計 平成31年3月31日現在  
（ただし，地方公営企業法非適用の会計は令和元年5月31日現在）
- (4) 公共施設状況 平成31年3月31日現在  
（ただし，道路については平成31年4月1日，福祉施設については平成30年10月1日現在）

## 3 調査団体

平成31年3月31日現在における市町村，一部事務組合，広域連合及び企業団  
（なお，「一部事務組合等」は一部事務組合及び広域連合をいう。）

## 4 会計の区分

地方公共団体の会計には，一般会計のほかに多くの特別会計があり，これらの会計は各団体とも同一の基準で区分されていないので，この資料における会計の区分は次のとおりとする。

### (1) 普通会計

普通会計とは，公営事業会計以外の会計を総合して一つの会計としてまとめたものをいう。したがって，一般会計の中で，公営事業会計に係る全部又は一部の収支を経理している場合においては，これに係る一切の収支は普通会計から分別して，公営事業会計中の該当会計において経理されたものとして取り扱っている。

### (2) 公営事業会計

#### ア 公営企業会計

公営企業会計とは，地方財政法施行令第46条に掲げる事業及び当該事業以外で地方公営企業法の全部又は一部を適用している事業に係る会計をいう。

#### イ 事業会計

事業会計とは，国民健康保険事業会計（直診勘定に係る病床数20床以上の病院を除く。），後期高齢者医療事業会計，介護保険事業会計，農業共済事業会計及び交通災害共済事業会計をいう。

## 5 主な用語の意義等

### (1) 実質収支

当該年度に属すべき収入と支出との実質的な差額をみるもので、形式収支から翌年度に繰り越すべき財源を控除した額。

通常、地方公共団体が黒字か赤字かを判断する場合は、実質収支により判断する。

$$* \text{ 実質収支} = (\text{歳入総額} - \text{歳出総額}) - \text{翌年度へ繰越すべき財源}$$

### (2) 単年度収支

実質収支は前年度以前からの収支の累積であるため、その影響を控除した単年度の収支のこと。

$$* \text{ 単年度収支} = \text{当該年度の実質収支} - \text{前年度の実質収支}$$

### (3) 実質単年度収支

単年度収支から実質的な黒字要素（積立金、繰上償還金）や赤字要素（積立金取崩し額）を加減したもので、当該年度における実質的な収支を把握するための指標。

$$* \text{ 実質単年度収支} = \text{単年度収支} + \text{積立金} + \text{繰上償還金} - \text{積立金取崩し額}$$

※ここで「積立金」とは財政調整基金、「繰上償還金」とは地方債の繰上償還額をいう。

### (4) 財政力指数

地方公共団体の財政力を示す指数で、基準財政収入額を基準財政需要額で除して得た数値の過去3か年の平均値。財政力指数が高いほど、普通交付税算定上の留保財源が大きいことになり、財源に余裕があるといえる。

$$* \text{ 財政力指数} = \frac{\text{基準財政収入額}}{\text{基準財政需要額}} \quad (\text{3か年の単純平均})$$

### (5) 実質収支比率

実質収支の標準財政規模（臨時財政対策債発行可能額を含む。）に対する割合。実質収支比率が正数の場合は実質収支の黒字、負数の場合は赤字を示す。

$$* \text{ 実質収支比率} = \frac{\text{実質収支額}}{\text{標準財政規模}}$$

### (6) 標準財政規模

地方公共団体の標準的な状態で通常収入されるであろう經常的一般財源の規模を示すもので、標準税収入額等に普通交付税等を加算した額。

$$* \text{ 標準財政規模} = \text{標準税収入額等} + \text{普通交付税} + \text{臨時財政対策債発行可能額}$$

(7) 実質赤字比率

$$* \text{ 実質赤字比率} = \frac{\text{一般会計等の実質赤字額}}{\text{標準財政規模}}$$

- ・ 一般会計等の実質赤字額：一般会計及び特別会計のうち普通会計に相当する会計における実質赤字の額
- ・ 実質赤字の額 = 繰上充用額 + (支払繰延額 + 事業繰越額)

(8) 連結実質赤字比率

$$* \text{ 連結実質赤字比率} = \frac{\text{連結実質赤字額}}{\text{標準財政規模}}$$

- ・ 連結実質赤字額：イとロの合計額がハとニの合計額を超える場合の当該超える額
  - イ 一般会計及び公営企業（地方公営企業法適用企業・非適用企業）以外の特別会計のうち、実質赤字を生じた会計の実質赤字の合計額
  - ロ 公営企業の特別会計のうち、資金の不足額を生じた会計の資金の不足額の合計額
  - ハ 一般会計及び公営企業以外の特別会計のうち、実質黒字を生じた会計の実質黒字の合計額
  - ニ 公営企業の特別会計のうち、資金の剰余額を生じた会計の剰余額の合計額

(9) 実質公債費比率

地方公共団体における公債費及び公債費に準じるものによる財政負担の度合いを判断する指標として、起債に協議を要する団体と許可を要する団体の判定に用いられるもの。

また、地方公共団体の財政の健全化に関する法律において、健全化判断比率の一つとして位置付けられており、早期健全化基準は25%、財政再生基準は35%とされている。

$$* \text{ 実質公債費比率} = \frac{(\text{地方債の元利償還金} + \text{準元利償還金}) - (\text{特定財源} + \text{元利償還金} \cdot \text{準元利償還金に係る基準財政需要額算入額})}{\text{標準財政規模} - (\text{元利償還金} \cdot \text{準元利償還金に係る基準財政需要額算入額})}$$

(3か年平均)

- ・ 準元利償還金：次のイからホまでの合計額
  - イ 満期一括償還地方債について、償還期間を30年とする元金均等年賦償還とした場合における1年当たりの元金償還金相当額
  - ロ 一般会計等から一般会計等以外の特別会計への繰出金のうち、公営企業債の償還の財源に充てたと認められるもの
  - ハ 組合・地方開発事業団（組合等）への負担金・補助金のうち、組合等が起こした地方債の償還の財源に充てたと認められるもの
  - ニ 債務負担行為に基づく支出のうち公債費に準ずるもの
  - ホ 一時借入金の利子



(10) 将来負担比率

$$* \text{ 将来負担比率} = \frac{\text{将来負担額} - (\text{充当可能基金額} + \text{特定財源見込額} + \text{地方債現在高等に係る基準財政需要額算入見込額})}{\text{標準財政規模} - (\text{元利償還金} \cdot \text{準元利償還金に係る基準財政需要額算入額})}$$

- ・ 将来負担額：イからヌまでの合計額
  - イ 一般会計等の当該年度の前年度末における地方債現在高
  - ロ 債務負担行為に基づく支出予定額（地方財政法第5条各号の経費に係るもの）
  - ハ 一般会計等以外の会計の地方債の元金償還に充てる一般会計等からの繰入見込額
  - ニ 当該団体が加入する組合等の地方債の元金償還に充てる当該団体からの負担等見込額
  - ホ 退職手当支給予定額（全職員に対する期末要支給額）のうち、一般会計等の負担見込額
  - ヘ 地方公共団体が設立した一定の法人（設立法人）の負債の額のうち、当該設立法人の財務・経営状況を勘案した一般会計等の負担見込額
  - ト 当該団体が受益権を有する信託の負債の額のうち、当該信託に係る信託財産の状況を勘案した一般会計等の負担見込額
  - チ 設立法人以外の者のために負担している債務の額及び当該年度の前年度に当該年度の前年度内に償還すべきものとして当該団体の一般会計等から設立法人以外の者に対して貸付けを行った貸付金の額のうち、当該設立法人以外の者の財務・経営状況を勘案した一般会計等の負担見込額
  - リ 連結実質赤字額
  - ヌ 組合等の連結実質赤字額相当額のうち一般会計等の負担見込額
- ・ 充当可能基金額：イからチまでの償還額等に充てることのできる地方自治法第241条の基金

(11) 資金不足比率

$$* \text{ 資金不足比率} = \frac{\text{資金の不足額}}{\text{事業の規模}}$$

- ・ 資金の不足額：
  - 資金の不足額（法適用企業）＝（流動負債＋建設改良費等以外の経費の財源に充てるために起こした地方債の現在高－流動資産）－解消可能資金不足額
  - 資金の不足額（法非適用企業）＝（繰上充用額＋事業繰越額等＋建設改良費等以外の経費の財源に充てるために起こした地方債の現在高）－解消可能資金不足額
- ※ 解消可能資金不足額：事業の性質上、事業開始後の一定期間構造的に生じる資金の不足額がある場合において、資金の不足額から控除する一定の額
- ※ 宅地造成事業を行う公営企業については、販売用土地に係る流動資産の算定等に関する特例がある。
- ・ 事業の規模：
  - 事業の規模（法適用企業）＝営業収益の額－受託工事収益の額
  - 事業の規模（法非適用企業）＝営業収益に相当する収入の額－受託工事収益に相当する収入の額
- ※ 指定管理者制度（利用料金制）を導入している公営企業については、営業収益の額に関する特例がある。
- ※ 宅地造成事業のみを行う公営企業の事業の規模については、「事業経営のための財源規模」（調達した資金規模）を示す資本及び負債の合計額とする。

(12) 経常収支比率

地方公共団体の財政構造の弾力性を判断するための指標で、人件費、扶助費、公債費のように毎年度経常的に支出される経費（経常的経費）に充当された一般財源の額が、地方税、普通交付税を中心とする毎年度経常的に収入される一般財源（経常一般財源）、減収補填債特例分及び臨時財政対策債の合計額に占める割合。

この指標は経常的経費に経常一般財源収入がどの程度充当されているかを見るものであり、比率が高いほど財政構造の硬直化が進んでいることを表す。

$$* \text{ 経常収支比率} = \frac{\text{経常的経費充当一般財源}}{\text{経常一般財源} + \text{減収補填債特例分} + \text{臨時財政対策債}}$$

(13) 一般財源

地方税、地方譲与税、地方特例交付金及び地方交付税の合計額。

なお、これらのほか市町村においては、都道府県から市町村が交付を受ける利子割交付金、配当割交付金、株式等譲渡所得割交付金、地方消費税交付金、ゴルフ場利用税交付金及び自動車取得税交付金を加算した額をいう。

(14) 一般財源等

一般財源のほか、一般財源と同様に財源の用途が特定されず、どのような経費にも使用できる財源を合わせたもの。目的が特定されていない寄附金や売却目的が具体的事業に特定されない財産収入等のほか、臨時財政対策債等が含まれる。

(15) 類型別財政指数表

本縣市町村の平成30年度決算額の数値を次により指数化したものである。

ア 類型の設定は平成27年国勢調査人口を基に、総務省分類基準により定めた。

イ 人口1人当たり平均額は、平成31年1月1日現在の住民基本台帳人口によった。

(16) 各項目についての計算は、表示単位未満を四捨五入したものである。したがって、その内訳は合計と一致しない場合がある。

(17) 「財政力指数」に係る市計、町村計、県計の数値は単純平均であり、「実質収支比率」、「実質公債費比率」、「自主財源比率」、「一般財源比率」、「地方税徴収率」、「国県支出金比率」及び「経常収支比率」に係る市計、町村計、県計の数値は加重平均である。

## 6 本書利用による財政分析方法等の概要

市町村の財政運営は、その団体に係る諸条件及び運営方法等により、極めて多様である。そのため、財政状況の分析に当たっては、類似団体との比較が一つの手法として用いられている。

それぞれの団体が財政の健全性を確保していくためには、収支の均衡、健全な財政構造の維持及び行政水準の確保・向上が充足され、計画的かつ安定的な財政運営が行われているかを、長期的な観点から検証することが必要である。

### (1) 歳入の検討

歳入については、その安定性と弾力性の検討が必要である。

#### ア 歳入の安定性

歳入の安定性が高い状態とは、経常的収入の歳入総額に占める割合が比較的高く、かつ、当該歳入が行政需要に対応して安定した伸長を示している状態をいう。

したがって、この安定性を検討するには、歳入総額を経常的収入と臨時的収入に分類し、その比率を類型別財政指数表の数値と比較するとともに、経常一般財源が標準財政規模の増加に対応して増加しているかを検討する必要がある。

#### イ 歳入の弾力性

歳入の弾力性が高い状態とは、一般財源の歳入総額に占める割合が比較的高く、かつ、歳入構造が行政需要の増大による財政状況の変動に対応できる状態にあることをいう。

したがって、この弾力性を検討するには、一般財源の歳入総額に占める割合を類型別財政指数表の数値と比較するとともに、経常一般財源の標準財政規模に対する比率（経常一般財源比率）が高いかどうかを検討する必要がある。

### (2) 歳出の検討

歳出の弾力性については、経常的経費充当一般財源の経常一般財源等に対する割合（経常収支比率）が低いほど弾力性が高いといえることができる。また、経常的経費充当一般財源が少ないほど財政構造の弾力性が高いといえることができる。さらに、人件費、扶助費、公債費等の義務的経費に充当されている一般財源の構成状況を比較検討すべきである。

なお、経常収支比率は普通交付税の事業費補正等、投資追従の需要額算入による影響が大きいと考えられており、経常収支比率の単年度のみの好転をもって財政構造が改善したと評価することはできないとされる。

## 指数表作成に用いた

(単位:人)

中核市・都市			
類型	団体名	平成27年 国勢調査 人 口	住民基本 台帳人口 (H31.1.1)
中	鹿児島市	599,814	604,631
	中核市計(1)	599,814	604,631
Ⅲ	鹿屋市	103,608	103,665
	霧島市	125,857	125,824
	計(2)	229,465	229,489
	1団体平均	114,733	114,745
Ⅱ	出水市	53,758	53,671
	薩摩川内市	96,076	95,485
	始良市	75,173	77,411
	計(3)	225,007	226,567
	1団体平均	75,002	75,522
Ⅰ	枕崎市	22,046	21,447
	阿久根市	21,198	20,590
	指宿市	41,831	41,003
	西之表市	15,967	15,437
	垂水市	15,520	14,885
	日置市	49,249	48,711
	曾於市	36,557	36,207
	いちき串木野市	29,282	28,097
	南さつま市	35,439	34,387
	志布志市	31,479	31,507
	奄美市	43,156	43,315
	南九州市	36,352	35,417
	伊佐市	26,810	26,147
	計(13)	404,886	397,150
1団体平均	31,145	30,550	
都市計(18)		859,358	853,206

## 類型別団体内訳表

(単位:人)

町 村			
類型	団体名	平成27年 国勢調査 人 口	住民基本 台帳人口 (H31.1.1)
V	さ つ ま 町	22,400	21,398
IV	肝 付 町	15,664	15,467
III	長 島 町	10,431	10,529
	湧 水 町	10,327	9,399
	大 崎 町	13,241	13,170
	屋 久 島 町	12,913	12,586
	徳 之 島 町	11,160	10,849
	計 (5)	58,072	56,533
	1団体平均	11,614	11,307
II	東 串 良 町	6,530	6,679
	錦 江 町	7,923	7,566
	南 大 隅 町	7,542	7,268
	中 種 子 町	8,135	8,029
	南 種 子 町	5,745	5,713
	瀬 戸 内 町	9,042	8,835
	龍 郷 町	5,806	6,029
	喜 界 町	7,212	7,097
	天 城 町	5,975	6,041
	伊 仙 町	6,362	6,730
	和 泊 町	6,783	6,631
	知 名 町	6,213	6,015
	与 論 町	5,186	5,267
	計 (13)	88,454	87,900
	1団体平均	6,804	6,762
I	三 島 村	407	373
	十 島 村	756	689
	大 和 村	1,530	1,491
	宇 検 村	1,722	1,749
	計 (4)	4,415	4,302
	1団体平均	1,104	1,076
町村計(24)		189,005	185,600
県計(43)		1,648,177	1,643,437

団体別類型一覽表（平成

団体名	類型	団体名	類型
<中核市>		出水郡	
鹿児島市	中	長島町	Ⅲ-0
<都市>		始良郡	
鹿屋市	Ⅲ-1	湧水町	Ⅲ-1
枕崎市	I-1	曾於郡	
阿久根市	I-1	大崎町	Ⅲ-0
出水市	Ⅱ-1	肝属郡	
指宿市	I-1	東串良町	Ⅱ-0
西之表市	I-1	錦江町	Ⅱ-0
垂水市	I-1	南大隅町	Ⅱ-0
薩摩川内市	Ⅱ-2	肝付町	Ⅳ-2
日置市	I-3	熊毛郡	
曾於市	I-1	中種子町	Ⅱ-0
霧島市	Ⅲ-3	南種子町	Ⅱ-0
いちき串木野市	I-3	屋久島町	Ⅲ-2
南さつま市	I-1	大島郡	
志布志市	I-1	大和村	I-2
奄美市	I-3	宇検村	I-0
南九州市	I-0	瀬戸内町	Ⅱ-2
伊佐市	I-1	龍郷町	Ⅱ-2
始良市	Ⅱ-3	喜界町	Ⅱ-0
<町村>		徳之島町	Ⅲ-2
鹿児島郡		天城町	Ⅱ-0
三島村	I-2	伊仙町	Ⅱ-0
十島村	I-0	和泊町	Ⅱ-0
薩摩郡		知名町	Ⅱ-0
さつま町	V-1	与論町	Ⅱ-0

## 27年国勢調査人口による)

類型別団体数は次表のとおりである。

<中核市(1類型)>…1団体

<都 市>…18団体

人口		産業構造	2次, 3次 90%以上		2次, 3次 90%未満		計
			3次65%以上	3次65%未満	3次55%以上	3次55%未満	
		類型	3	2	1	0	
50,000人未満	I	3		9	1	13	
50,000～100,000	II	1	1	1		3	
100,000～150,000	III	1		1		2	
計		5	1	11	1	18	

<町 村>…24団体

人口		産業構造	2次, 3次 80%以上		2次, 3次 80%未満	計
			3次60%以上	3次60%未満		
		類型	2	1	0	
5,000人未満	I	2		2	4	
5,000～10,000	II	2		11	13	
10,000～15,000	III	2	1	2	5	
15,000～20,000	IV	1			1	
20,000人以上	V		1		1	
計		7	2	15	24	

# 目 次

第1	普通会計決算の概要	
1	地方公共団体の数及び人口	1
2	市町村普通会計決算の概要	1
(1)	決算規模	1
(2)	決算収支	1
ア	形式収支及び実質収支	1
イ	単年度収支	1
ウ	実質単年度収支	4
(3)	財政構造	4
ア	歳入	4
イ	歳出	5
(4)	将来にわたる財政運営の状況	10
ア	将来にわたる財政負担	10
イ	積立金	11
(5)	附表	12
	[普通会計決算資料]	
第1表	決算収支の推移	49
第2表	市町村税の徴収実績	50
第3表	地方債現在高の現況	52
第4表	歳入規模の推移	54
第5表	歳入構成比の推移	54
第6表	歳出規模の推移(目的別)	56
第7表	歳出構成比の推移(目的別)	56
第8表	歳出規模の推移(性質別)	58
第9表	歳出構成比の推移(性質別)	58
第10表	歳出(性質別)規模の推移	60
第11表	投資的経費の推移	62
第12表	財政力指数の状況	64
第13表	経常収支比率の状況	64
第14表	実質公債費比率の状況	65
第15表	市町村別財政関係主要指標	66
第16表	市町村別決算の状況	68
第17表	市町村別積立金及び地方債現在高の状況	70
第18表	市町村別主要指標	72
第19表	市町村別経常収支の状況	74
第20表	市町村別歳入決算額	76
第21表	市町村別歳出決算額(目的別)	88
第22表	市町村別歳出決算額(性質別)	98



第23表	目的別・性質別経費及び充当財源の状況	108
	県計, 県平均	108
	市計, 市平均	118
	町村計, 町村平均	128
第24表	普通建設事業の状況(県計, 市計, 町村計)	138
第25表	歳入歳出の状況	
(1)	合計(県計, 市計, 町村計)	144
(2)	1団体当たり平均(全市町村, 全市, 全町村)	147
(3)	類型別一団体当たり平均	150
(4)	人口1人当たり平均(全市町村, 全市, 全町村)	158
(5)	類型別人口1人当り平均	161
第26表	一部事務組合決算の状況(普通会計に属するもの)	
	(組合別)	170
	歳入内訳	172
	歳出内訳	174
第2	事業会計決算の概要	
1	事業会計実施団体数	177
2	事業会計決算の概要	177
	[事業会計決算資料]	
第1表	国民健康保険事業会計決算の状況	
(1)	事業勘定	180
(2)	直診勘定	194
第2表	農業共済事業会計決算の状況	200
第3表	交通災害共済事業会計決算の状況	202
第4表	後期高齢者医療事業会計決算の状況	204
第5表	介護保険事業会計決算の状況	208
第3	健全化判断比率及び資金不足比率	
1	健全化判断比率及び資金不足比率の概要	225
(1)	実質赤字比率	225
(2)	連結実質赤字比率	225
(3)	実質公債費比率	226
(4)	将来負担比率	226
	[健全化判断比率及び資金不足比率 資料]	
第1表	実質赤字比率	228
第2表	連結実質赤字比率	229
第3表	実質公債費比率	230
第4表	将来負担比率	231
第5表	資金不足比率	232

第4	地方公営企業会計決算の概要	
1	法適用公営企業会計決算の状況	233
(1)	事業数	233
(2)	職員数	233
(3)	決算規模	235
(4)	建設投資	236
(5)	企業債	237
(6)	他会計繰入金	239
(7)	収益的収支・資本的収支等	240
(8)	経営分析	244
	[法適用公営企業会計決算資料]	
	第1表 地方公営企業一覧表（法適用）	246
	第2表 収益的収支の状況（総括）	247
	第3表 事業種別収益的収支の状況	248
	第4表 資本的収支の状況及び貸借対照表	250
	第5表 事業種別・団体別収益的収支の状況	252
	第6表 事業種別・団体別資本的収支及び貸借対照表	266
	第7表 経営企業分析	282
	第8表 上水道料金改定の状況	286
2	法非適用公営企業会計決算の状況	288
(1)	事業数	288
(2)	決算規模	289
(3)	収益的収支	290
(4)	資本的収支	290
(5)	実質収支等	290
	[法非適用公営企業会計決算資料]	
	第1表 地方公営企業一覧表（法非適用）	292
	第2表 収益的収支・資本的収支の状況（総括）	293
	第3表 事業種別収益的収支・資本的収支の状況	294
	第4表 事業種別・団体別収益的収支・資本的収支の状況	296
第5	公共施設の状況	
	各表の見方	325
	公共施設の現況	333
	[公共施設の資料]	
	第1表 国勢調査	336
	第2表 市町村道	336
	第3表 公園	337
	第4表 公営住宅等	338
	第5表 農道林道	338

第6表	廃棄物処理施設	.....	339
第7表	給水人口	.....	339
第8表	下水道等	.....	339
第9表	児童福祉施設	.....	343
第10表	老人福祉施設	.....	344
第11表	その他の施設	.....	345
第12表	公有財産及び基金	.....	349



# 第 1 普通会計決算の概要



## 1 地方公共団体の数及び人口

平成31年3月31日現在における地方公共団体の数は、19市、20町、4村、33一部事務組合等（普通会計に属するもの）である。

また、平成31年1月1日現在の住民基本台帳人口は、164万3,437人で、前年1月1日現在に比べ12,451人減少している。

### 地方公共団体の数及び人口

(単位：団体，人)

区 分	市	町	村	一部事務 組 合 等	住民基本台帳 登 録 人 口	国勢調査人口
平成31年3月31日現在	19	20	4	33	(31.1.1現在) 1,643,437	(27.10.1現在) 1,648,177
平成30年3月31日現在	19	20	4	33	(30.1.1現在) 1,655,888	(27.10.1現在) 1,648,177
増 減	—	—	—	—	△12,451	—

## 2 市町村普通会計決算の概要

### (1) 決算規模

平成30年度の普通会計決算総額は、

歳入 9,327億1,110万円（前年度9,304億3,273万円）

歳出 8,979億8,003万円（前年度8,973億7,389万円）

であり、前年度に比べて歳入は22億7,837万円増加（0.2%増）、歳出は6億614万円増加（0.1%増）となった。（附表1参照）

これは、歳入においては繰入金、地方債などが増となり、歳出においては物件費、積立金などが増となったことによるものである。

### (2) 決算収支

#### ア 形式収支及び実質収支

平成30年度における43市町村の歳入・歳出差引額（形式収支）は、347億3,107万円（前年度330億5,885万円）となった。

また、形式収支から事業繰越等のために翌年度に繰越すべき財源65億1,191万円を控除した実質収支は、282億1,916万円の黒字で、全団体が黒字決算となった。前年度（276億6,166万円の黒字）に比べて黒字額が5億5,750万円増加した。（附表2参照）

なお、最近における実質収支及び決算規模（歳出）に対する実質収支の比率の推移は、第3図のとおりである。

#### イ 単年度収支

平成30年度の実質収支から、前年度の実質収支を差し引いた単年度収支は、5億5,750万円の黒字で、前年度（12億2,797万円の黒字）に比べて黒字額が6億7,047万円減少した。

単年度収支の黒字団体は21団体で、これらの団体の黒字の合計は24億673万円（前年度27億2,827万円）で、前年度に比べて黒字額が3億2,154万円減少した。

また、赤字団体は22団体で、これらの団体の赤字の合計は18億4,923万円（前年度15億30万円）で、前年度に比べて赤字額が3億4,893万円増加した。（附表3参照）

第1図 対前年度増加率の状況（実績対比）

（単位：％）

年 度	名目経済成長率 （国内総生産）	地方財政計画	全国市町村決算額		本縣市町村決算額	
			歳 入	歳 出	歳 入	歳 出
平6	1.4	5.9	0.2	0.2	1.0	1.4
平7	2.7	2.0	5.5	5.5	△1.4	2.0
平8	2.4	3.4	△0.1	△0.0	4.2	5.0
平9	0.9	2.1	△1.0	△0.9	△0.2	△0.4
平10	△1.4	0.0	2.6	1.9	1.9	1.2
平11	△0.8	1.6	2.5	3.1	2.5	2.9
平12	1.2	0.5	△4.9	△5.3	△6.9	△7.2
平13	△1.8	0.4	0.3	0.5	△2.4	△2.2
平14	△0.8	△1.9	△2.2	△1.9	△1.8	△1.4
平15	0.6	△1.5	△0.7	△0.8	△0.1	△0.4
平16	0.7	△1.8	△1.1	△1.1	△0.3	△0.2
平17	0.8	△1.1	△0.3	△0.4	△1.9	△1.9
平18	0.6	△0.7	△2.2	△2.3	△2.2	△2.2
平19	0.4	△0.0	0.3	0.6	△2.8	△2.8
平20	△4.0	0.3	1.4	0.3	2.6	0.4
平21	△3.4	△1.0	6.7	7.5	7.4	9.4
平22	1.5	△0.5	0.6	0.2	2.7	1.9
平23	△1.1	0.5	1.7	1.5	△1.3	△0.8
平24	0.1	△0.8	2.5	2.4	△1.4	△1.7
平25	2.6	0.1	1.6	1.3	2.7	2.5
平26	2.2	1.8	1.9	2.2	2.8	3.3
平27	2.8	2.3	1.0	0.9	1.7	1.1
平28	0.8	0.6	△0.6	△0.1	1.1	1.6
平29	2.0	1.0	2.4	2.6	1.1	1.2
平30	0.1	0.3	0.1	0.1	0.2	0.1



第2図 歳出決算規模の推移  
(指数)

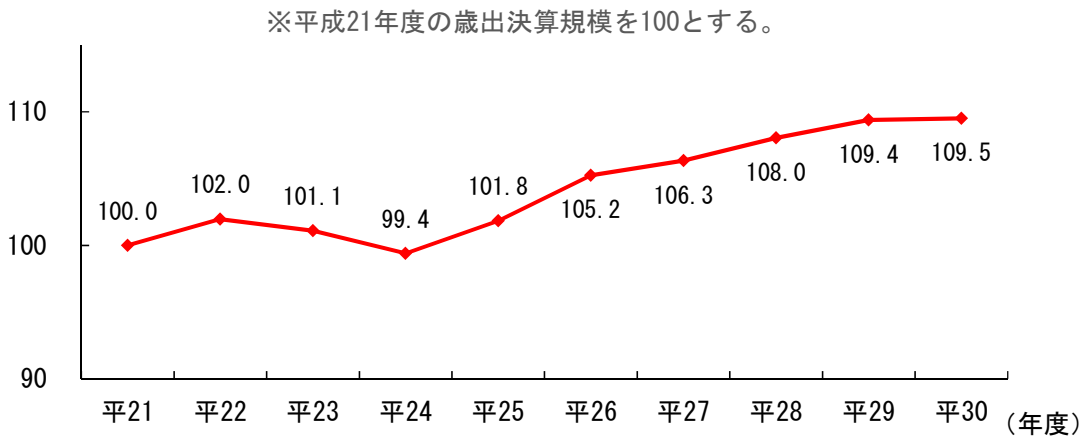

(決算規模)

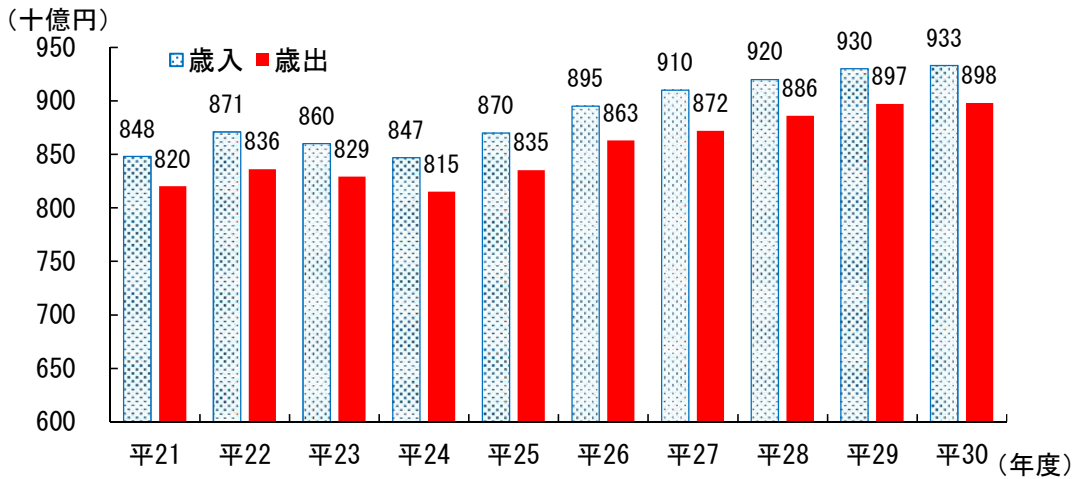

第3図 実質収支及び決算規模(歳出)に対する実質収支の比率の推移

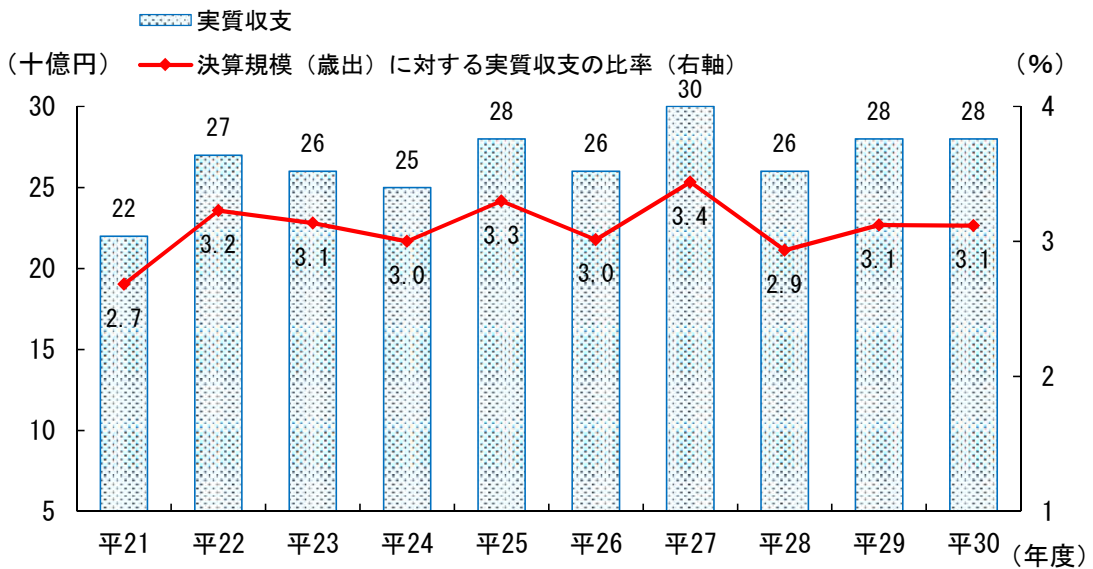

## ウ 実質単年度収支

単年度収支に、平成30年度における財政調整基金への積立額（82億8,251万円）及び地方債の繰上償還額（4億271万円）を黒字要素とみなし、基金の取崩し額（148億8,387万円）を赤字要素とみなして調整した実質単年度収支は、56億4,115万円の赤字で、前年度（19億7,996万円の赤字）に比べて赤字額が36億6,119万円増加した。

実質単年度収支の黒字団体は18団体で、これらの団体の黒字の合計は15億5,388万円（前年度34億2,189万円）で、前年度に比べて黒字額が18億6,801万円減少した。

また、赤字団体は25団体で、これらの団体の赤字の合計は71億9,503万円（前年度54億185万円）で、前年度に比べて赤字額が17億9,318万円増加した。（附表4参照）

## (3) 財政構造

### ア 歳入

平成30年度歳入決算額は、9,327億1,110万円で、前年度（9,304億3,273万円）に比べて22億7,837万円増加（0.2%増）（前年度増加率1.1%）した。

歳入決算額の構成比は、第4図のとおり地方交付税が26.5%で最も高く、以下、地方税（21.4%）、国庫支出金（15.2%）、地方債（9.9%）、県支出金（7.8%）の順となっている。

また、前年度より増加した歳入の主な内訳は、繰入金75億434万円増加（20.1%増）、地方債73億2,710万円増加（8.7%増）となっている。（附表5（その1）参照）

主な歳入項目について、対前年度増減率及び歳入構成比をみると、地方税は、前年度に比べて0.4%増（前年度増加率1.6%）となっており、歳入構成比は、前年度を0.0ポイント上回る21.4%となった。（附表5（その2）（その3）参照）

地方交付税は、前年度に比べて1.7%減（前年度減少率3.3%）となっており、歳入構成比は前年度を0.5ポイント下回る26.5%となった。このうち、普通交付税は、前年度に比べて2.1%減（前年度減少率3.0%）、特別交付税は、前年度に比べて1.9%増（前年度減少率5.4%）となった。

国庫支出金は、前年度に比べて0.5%減（前年度減少率2.5%）となっており、県支出金は、前年度に比べて11.2%減（前年度増加率14.1%）となった。国庫支出金と県支出金を合わせた歳入構成比は、23.0%となっており、前年度を1.1ポイント下回った。

地方債は、前年度に比べて8.7%増（前年度増加率2.4%）となっており、歳入構成比は、前年度を0.8ポイント上回る9.9%となった。（附表5（その3）参照）

以上のような結果から、一般財源は、前年度に比べて0.5%減となり、歳入構成比は、前年度を0.4ポイント下回る52.5%となった。（第4図参照）

## イ 歳出

平成30年度歳出決算額は、8,979億8,003万円、前年度（8,973億7,389万円）に比べて6億614万円増加（0.1%増）（前年度増加率1.2%）した。

### (7) 目的別歳出の状況

歳出の目的別内訳を構成比で見ると、第5図のとおり民生費が35.6%で最も高く、以下、総務費（14.3%）、公債費（10.9%）、教育費（9.8%）、土木費（9.0%）、衛生費（6.9%）の順となっている。対前年度比では諸支出金が20.2%増で増加率が最も高く、次いで労働費（13.9%増）、商工費（11.0%増）となっているのに対し、災害復旧費が15.2%減で減少率が最も高く、次いで農林水産業費（10.0%減）となっている。（附表6（その1）（その2）参照）

### (イ) 性質別歳出の状況

地方公共団体の経費を性質別に分類すると、義務的経費、投資的経費及びその他の経費に大別されるが、その構成比の推移は第6図のとおりであり、平成30年度の性質別歳出の構成は、第7図のとおりである。

人件費、扶助費及び公債費からなる義務的経費は、4,396億1,804万円、前年度（4,395億5,092万円）に比べて6,712万円増加（0.0%増）となっている。

また、投資的経費は、1,544億7,395万円、前年度（1,605億2,015万円）に比べて60億4,620万円減少（3.8%減）となっている。これは、普通建設事業費が3.0%減となったこと等によるものである。

さらに、物件費、補助費等、繰出金、積立金等からなるその他の経費は、3,038億8,804万円、前年度（2,973億282万円）に比べて65億8,522万円増加（2.2%増）となっている。

これは、物件費が1,053億9,717万円、前年度（1,006億3,590万円）に比べて47億6,127万円増加（4.7%増）となったこと等によるものである。（附表7（その1）（その2）参照）

第4図 歳入構成割合

(金額単位：百万円)

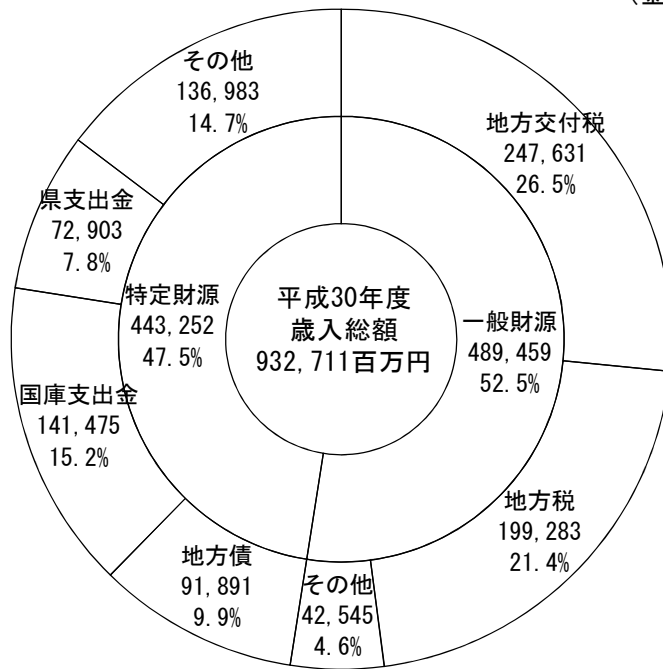

第5図 歳出構成割合 (目的別)

(金額単位：百万円)

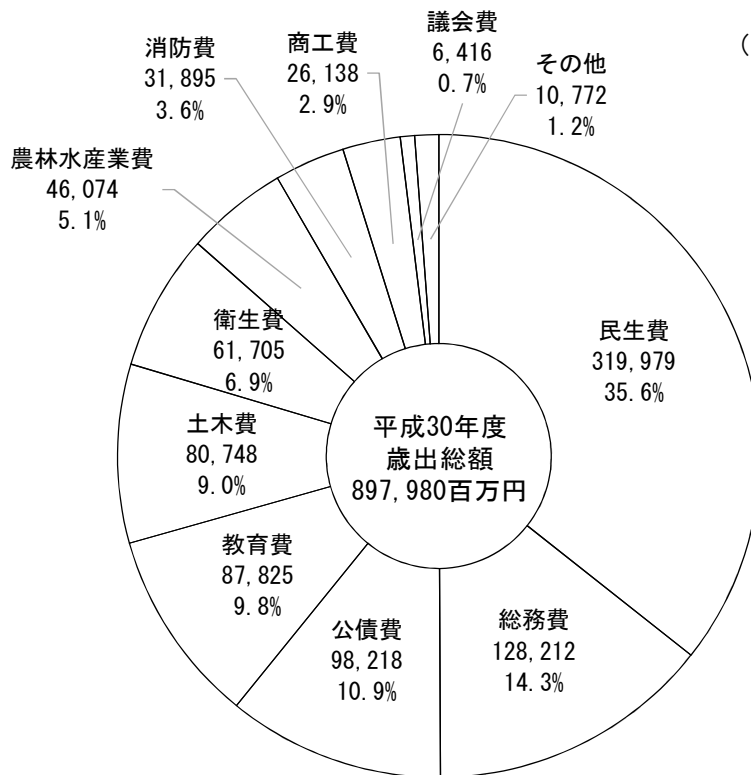

第6図 歳出決算額に占める義務的経費と投資的経費の比率の推移

(単位：%)

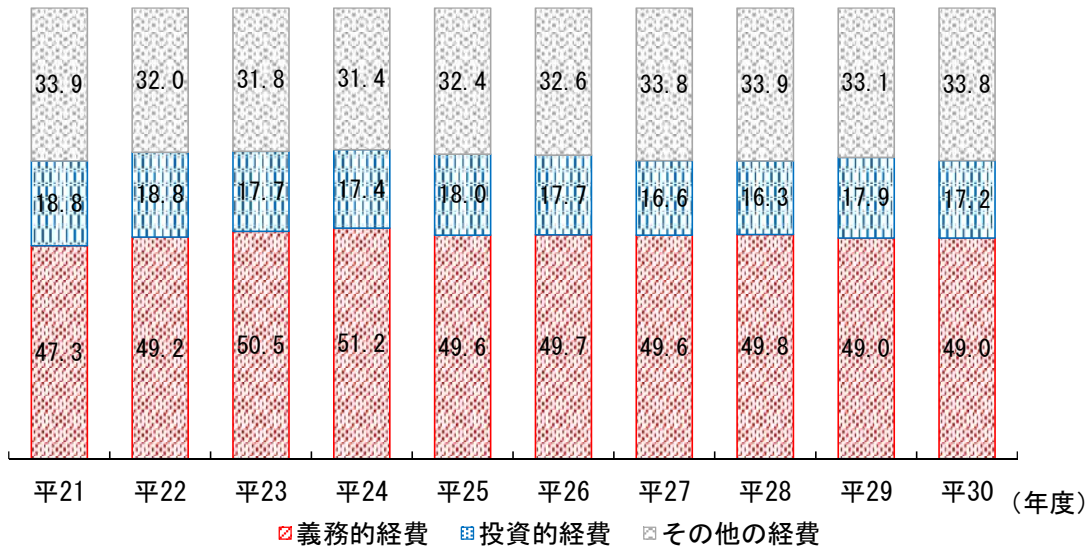

第7図 歳出構成割合（性質別）

(金額単位：百万円)

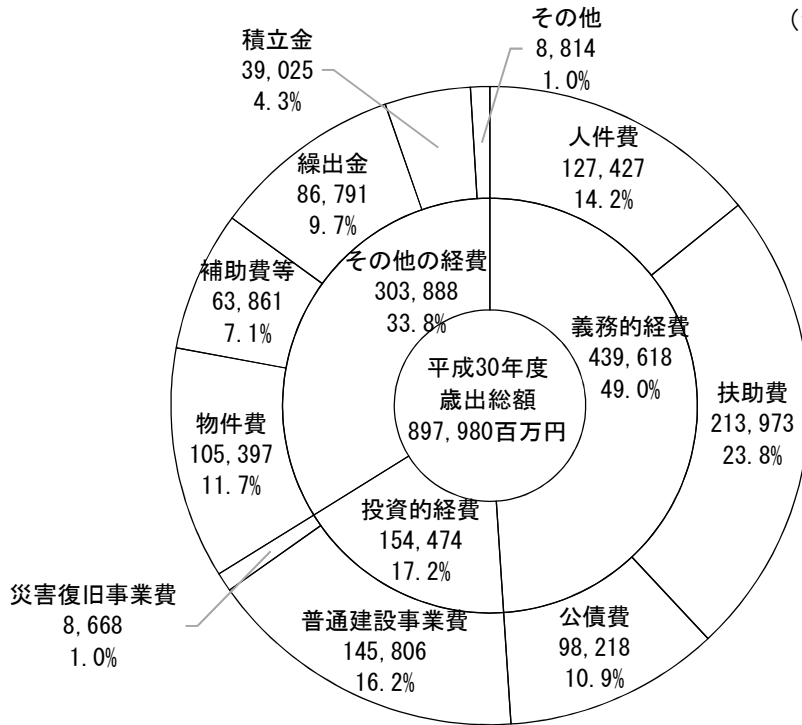

第8図 一般財源充当額構成比（性質別）

（単位：％）

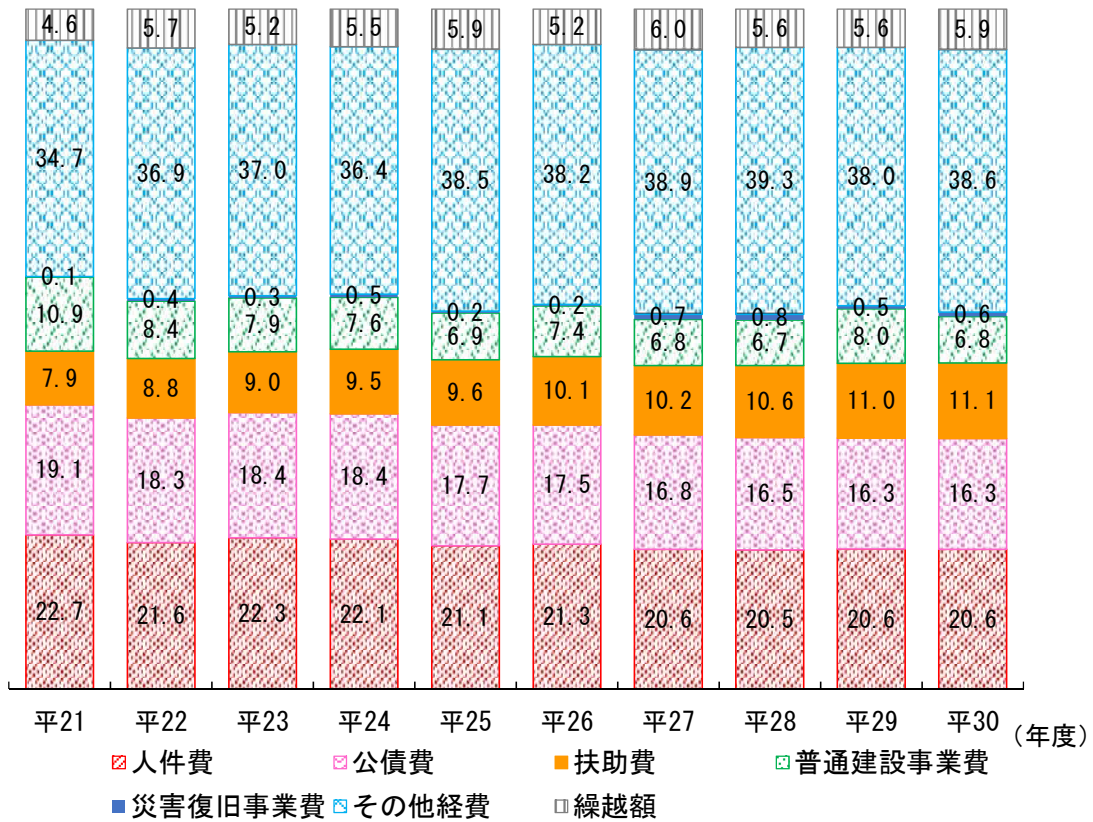

（一般財源の充当状況）

平成30年度の一般財源（特定財源の充当残を一般財源に振替操作した分を含む数値）は、5,843億1,366万円で、前年度（5,868億2,811万円）に比べて25億1,445万円減少（0.4%減）（前年度減少率0.2%）減少した。

この一般財源の各経費に対する充当状況は、義務的経費に一般財源総額の48.0%（前年度47.9%）に当たる2,802億7,370万円が充当されており、内訳は人件費1,203億740万円（一般財源総額の20.6%）、公債費951億517万円（同16.3%）、扶助費648億6,114万円（同11.1%）となっている。

一方、投資的経費には一般財源総額の7.5%（前年度8.5%）に当たる436億6,714万円が充当されており、そのうち399億8,616万円（一般財源総額の6.8%）が普通建設事業費に充当されている。（附表22参照）

一般財源の充当額構成比の推移をみると、第8図に見られるとおり義務的経費への充当比率は、上下しつつも減少傾向にあり、平成21年度以降は50%以下の数値で推移している。

第9図 経常収支比率の推移

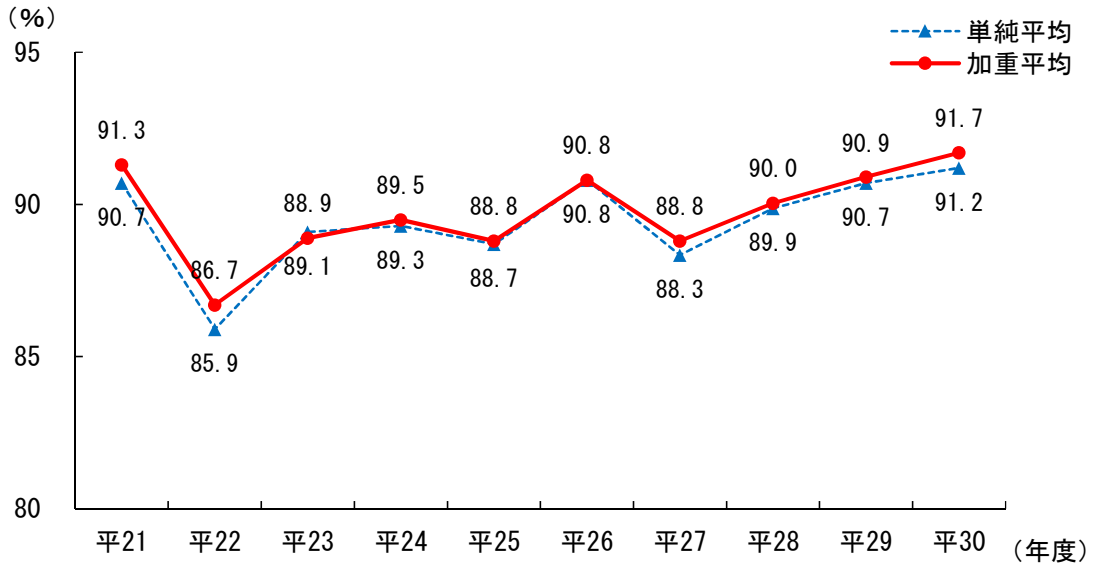

(人件費充当)

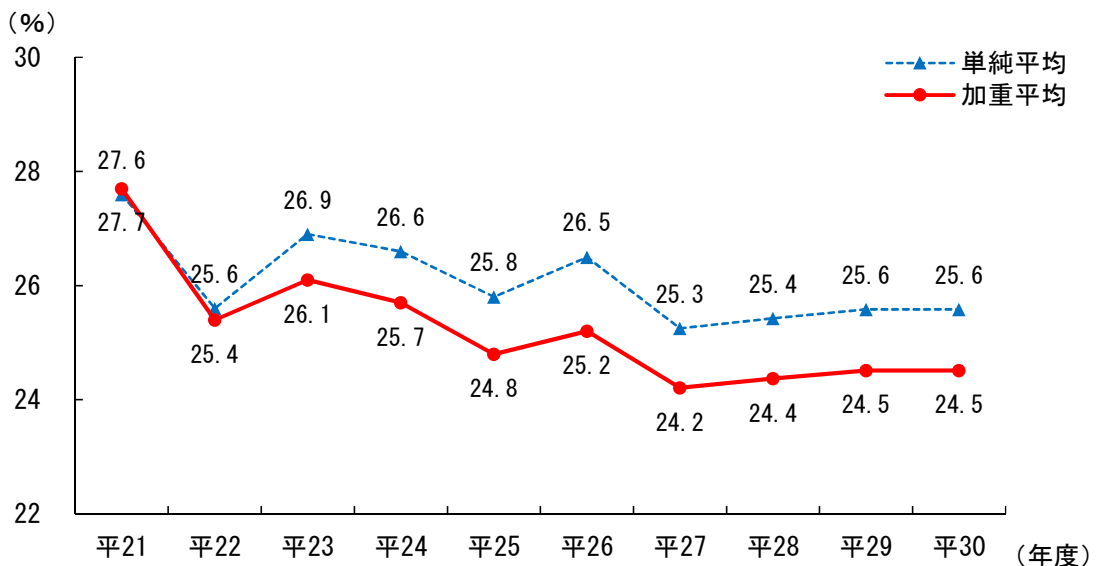

(経常収支比率)

財政構造の弾力性を判断する指標の一つとして、一般的に経常収支比率が用いられている。

これは、歳出総額から臨時的経費を除外した経常的経費に充当された一般財源の経常一般財源総額に対する割合であり、地方税、普通交付税を中心とする経常的一般財源が人件費、扶助費等のように容易に縮減することが困難な経常的経費に、どの程度充当されているかによって財政の弾力性を判断しようとするものである。

平成30年度の経常収支比率は91.7%となり、前年度(90.9%)に比べて0.8ポイント上昇した。

また、県内市町村の31団体が90%を超えており、財政構造の硬直化が見られる。(第9図、第13表参照)

(4) 将来にわたる財政運営の状況

財政状況をみるには、単年度限りの歳入・歳出決算ばかりでなく、地方債、債務負担行為のように将来にわたって財政負担となるものや、積立金のように年度間の財源を留保するものについても、総合的に把握する必要があり、これらの状況をみると次のとおりである。

ア 将来にわたる財政負担

(7) 実質公債費比率

平成30年度の実質公債費比率は6.8%であり、前年度（7.0%）に比べて0.2ポイント低下した。

なお、県内全ての市町村が18%未満であり、地方債の発行に際し許可を要する団体はない。（第10図、第14表参照）

第10図 実質公債費率、公債費、地方債現在高の推移

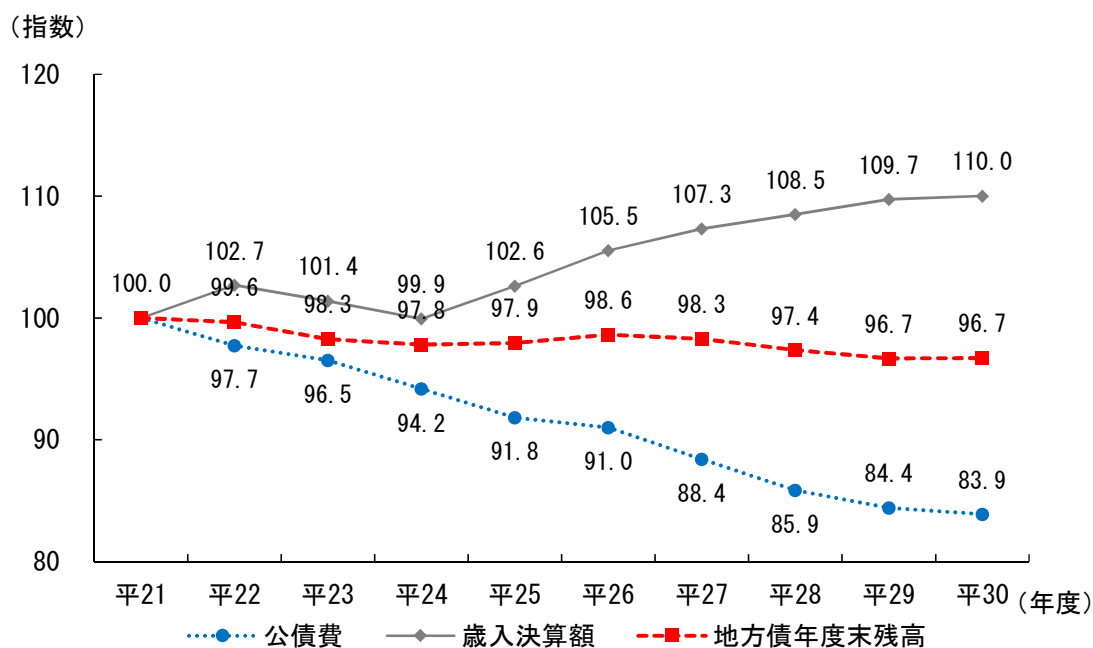
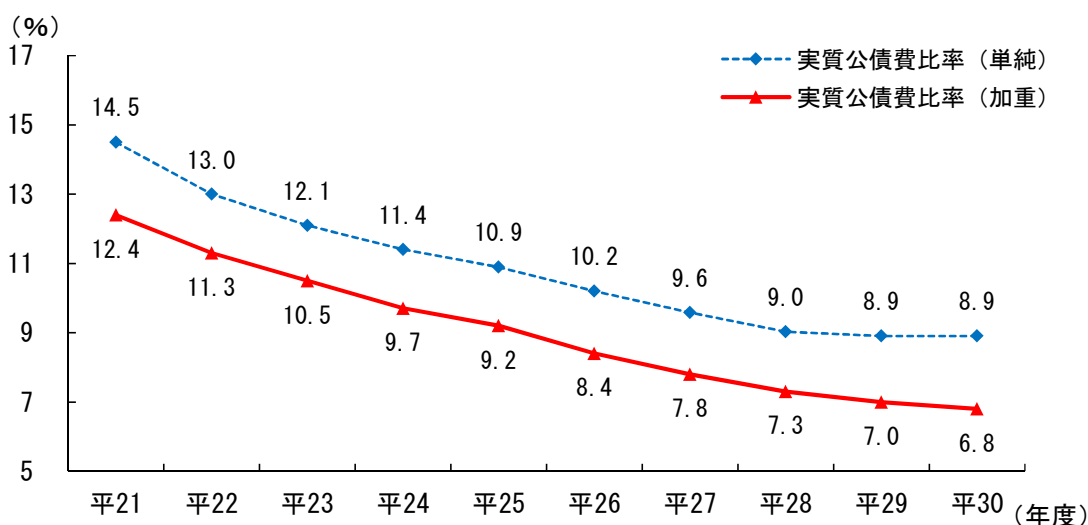



(イ) 地方債現在高

平成30年度末における地方債現在高は、9,305億9,401万円で、前年度末（9,302億8,719万円）に比べて3億682万円増加（0.0%増）となった。

実質公債費比率、公債費、地方債現在高等の推移は第10図のとおりである。（附表23（その1）参照）

(ウ) 債務負担行為

平成30年度末における債務負担行為に基づく令和元年度以降の支出予定額は、1,225億842万円で、前年度末の平成30年度以降支出予定額（1,223億4,773万円）に比べて1億6,069万円増加（0.1%増）となった。

また、その額は歳出決算額の13.6%、地方債現在高の13.2%に相当する額となった。（附表24参照）

(エ) 将来負担比率

平成30年度の将来負担比率は7.9%となった。

なお、早期健全化基準である350%以上の団体はない。（第3 健全化判断比率及び資金不足比率の「第4表 将来負担比率」参照）

イ 積立金

将来の財政需要に備え、財源をあらかじめ確保すること等によって、財政の健全な運営を図るため地方公共団体が積み立てる積立金の平成30年度末現在高は、3,160億7,029万円で、前年度末（3,173億5,015万円）に比べて12億7,986万円減少（0.4%減）となった。

積立金現在高の内訳は、年度間の財源調整を行うために積み立てている財政調整基金が1,166億4,957万円（構成比36.9%、前年度末に比べて2.6%減）、地方債の償還を計画的に行うために積み立てている減債基金が478億8,964万円（構成比15.2%、前年度末に比べて1.2%減）、その他、庁舎建設等のための特定目的基金が1,515億3,108万円（構成比47.9%、前年度末に比べて1.7%増）となった。（附表19参照）

## 附 表 索 引

附表 1	決算規模の推移	13
附表 2	実質収支の状況	13
附表 3	単年度収支の状況	13
附表 4	実質単年度収支の状況	13
附表 5	歳入決算の状況 (その 1), (その 2) 市町村税の状況, (その 3) 歳入内訳	14
附表 6	歳出決算の状況 (目的別) (その 1), (その 2) 歳出内訳	19
附表 7	歳出決算の状況 (性質別) (その 1), (その 2)	22
附表 8	人件費の状況 (その 1), (その 2) 職員給の状況	23
附表 9	扶助費の状況 (その 1) 決算額, (その 2) 財源内訳	24
附表10	公債費の状況 (その 1) 性質別内訳, (その 2) 財源内訳	26
附表11	投資的経費の状況	27
附表12	普通建設事業費の状況 (その 1) 目的別内訳, (その 2) 性質別内訳, (その 3) 財源内訳 (その 4) 補助事業費(目的別内訳), (その 5) 単独事業費(目的別内訳)	27
附表13	失業対策事業費の状況 (その 1) 性質別内訳, (その 2) 財源内訳	31
附表14	物件費の状況	31
附表15	維持補修費の状況	32
附表16	補助費等の状況 (その 1) 目的別内訳, (その 2) 性質別内訳	33
附表17	公営企業 (法適) に対する繰出しの状況 (その 1) 繰出先別内訳, (その 2) 繰出先別, 繰出目的別内訳	34
附表18	公営企業 (法非適) 等に対する繰出しの状況 (繰出金の状況) (その 1) 繰出先別内訳, (その 2) 繰出先別, 繰出目的別内訳	35
附表19	積立金の状況 (その 1) 増減状況, (その 2) 現在高の状況	36
附表20	投資及び出資金の状況	38
附表21	貸付金の状況	39
附表22	一般財源等の充当状況	40
附表23	地方債現在高の状況 (その 1), (その 2) 借入先別及び利率別現在高の状況	41
附表24	債務負担行為の状況 (その 1) 歳出の状況, (その 2) 令和元年度以降支出予定額の状況	44
附表25	一部事務組合決算の状況	46

附表1 決算規模の推移

(単位：千円，%)

年度 区分	26		27		28		29		30	
	決算額	伸率	決算額	伸率	決算額	伸率	決算額	伸率	決算額	伸率
歳入	894,752,556	2.8	909,985,282	1.7	920,013,871	1.1	930,432,730	1.1	932,711,098	0.2
歳出	862,883,363	3.3	872,312,103	1.1	886,410,594	1.6	897,373,885	1.2	897,980,028	0.1

附表2 実質収支の状況

(単位：千円)

区分	平成30年度		平成29年度		比較	
	団体数	収支額	団体数	収支額	団体数	収支額
黒字団体	43	28,219,157	43	27,661,655	0	557,502
赤字団体	—	—	—	—	—	—
合計	43	28,219,157	43	27,661,655	0	557,502

附表3 単年度収支の状況

(単位：千円)

区分	平成30年度		平成29年度		比較	
	団体数	収支額	団体数	収支額	団体数	収支額
黒字団体	21	2,406,730	25	2,728,269	△4	△321,539
赤字団体	22	△1,849,228	18	△1,500,299	4	△348,929
合計	43	557,502	43	1,227,970	0	△670,468

附表4 実質単年度収支の状況

(単位：千円)

区分	平成30年度		平成29年度		比較	
	団体数	収支額	団体数	収支額	団体数	収支額
黒字団体	18	1,553,878	22	3,421,888	△4	△1,868,010
赤字団体	25	△7,195,029	21	△5,401,849	4	△1,793,180
合計	43	△5,641,151	43	△1,979,961	0	△3,661,190

附表5 歳入決算の状況（その1）

（単位：千円，％）

区 分	平成30年度		平成29年度		比 較		前年度 増減率
	決算額	構成比	決算額	構成比	増減額	増減率	
1 地 方 税	199,283,002	21.4	198,432,548	21.3	850,454	0.4	1.6
2 地 方 譲 与 税	7,975,776	0.9	7,861,894	0.8	113,882	1.4	0.3
3 利 子 割 交 付 金	300,994	0.0	310,149	0.0	△ 9,155	△ 3.0	151.4
4 配 当 割 交 付 金	333,419	0.0	376,784	0.0	△ 43,365	△ 11.5	22.9
5 株 式 等 譲 渡 所 得 割 交 付 金	390,371	0.0	373,255	0.0	17,116	4.6	113.5
6 地 方 消 費 税 交 付 金	30,902,493	3.3	30,013,199	3.2	889,294	3.0	4.8
7 ゴ ル フ 場 利 用 税 交 付 金	270,455	0.0	287,320	0.0	△ 16,865	△ 5.9	4.7
8 特 別 地 方 消 費 税 交 付 金	0	0.0	0	0.0	0	—	—
9 自 動 車 取 得 税 交 付 金	1,298,888	0.1	1,261,276	0.1	37,612	3.0	39.9
10 地 方 特 例 交 付 金	1,072,692	0.1	896,587	0.1	176,105	19.6	12.8
11 地 方 交 付 税	247,630,608	26.5	251,983,221	27.1	△ 4,352,613	△ 1.7	△ 3.3
小 計（一 般 財 源）	489,458,698	52.5	491,796,233	52.9	△ 2,337,535	△ 0.5	△ 0.6
12 交 通 安 全 対 策 特 別 交 付 金	262,783	0.0	289,177	0.0	△ 26,394	△ 9.1	△ 5.1
13 国 有 提 供 施 設 等 所 在 市 町 村 助 成 交 付 金	578,670	0.1	561,255	0.1	17,415	3.1	3.9
14 分 担 金 及 び 負 担 金	7,148,045	0.8	7,539,729	0.8	△ 391,684	△ 5.2	△ 3.8
15 使 用 料 及 び 手 数 料	16,862,439	1.8	17,020,184	1.8	△ 157,745	△ 0.9	△ 0.4
16 国 庫 支 出 金	141,474,781	15.2	142,177,997	15.3	△ 703,216	△ 0.5	△ 2.5
17 県 支 出 金	72,903,497	7.8	82,099,122	8.8	△ 9,195,625	△ 11.2	14.1
18 財 産 収 入	4,033,376	0.4	3,983,621	0.4	49,755	1.2	△ 14.9
19 寄 付 金	23,175,583	2.5	18,612,704	2.0	4,562,879	24.5	34.7
20 繰 入 金	44,749,533	4.8	37,245,193	4.0	7,504,340	20.1	8.8
21 繰 越 金	29,613,498	3.2	30,181,207	3.2	△ 567,709	△ 1.9	△ 9.5
22 諸 収 入	10,558,778	1.1	14,361,993	1.5	△ 3,803,215	△ 26.5	11.4
23 地 方 債	91,891,417	9.9	84,564,315	9.1	7,327,102	8.7	2.4
合 計	932,711,098	100.0	930,432,730	100.0	2,278,368	0.2	1.1

## (その2) 市町村税の状況

(単位：千円、%)

区 分	平成30年度		平成29年度		比 較		前年度 増減率
	決算額	構成比	決算額	構成比	増減額	増減率	
一 普 通 税	188,784,319	94.7	187,905,903	94.7	878,416	0.5	1.6
1 法定普通税	188,364,569	94.5	187,486,153	94.5	878,416	0.5	1.6
(1) 市町村民税	80,402,628	40.3	79,423,905	40.0	978,723	1.2	1.7
(ア) 個人均等割	2,556,232	1.3	2,521,313	1.3	34,919	1.4	1.2
(イ) 所得割	62,706,752	31.5	61,594,725	31.0	1,112,027	1.8	2.1
(上記のうち退職所得分)	606,935	0.3	509,849	0.3	97,086	19.0	1.7
(ウ) 法人均等割	4,128,626	2.1	4,128,969	2.1	△ 343	△ 0.0	0.9
(エ) 法人税割	11,011,018	5.5	11,178,898	5.6	△ 167,880	△ 1.5	0.4
(2) 固定資産税	91,485,255	45.9	91,578,884	46.2	△ 93,629	△ 0.1	2.2
(ア) 純固定資産税	89,397,350	44.9	89,396,845	45.1	505	0.0	2.4
(イ) 土地	26,750,535	13.4	27,304,052	13.8	△ 553,517	△ 2.0	△ 0.2
(ロ) 家屋	41,685,706	20.9	41,919,369	21.1	△ 233,663	△ 0.6	2.5
(ハ) 償却資産	20,961,109	10.5	20,173,424	10.2	787,685	3.9	5.8
(1) 交付金	2,087,905	1.0	2,182,039	1.1	△ 94,134	△ 4.3	△ 3.1
(3) 軽自動車税	5,517,056	2.8	5,338,482	2.7	178,574	3.3	3.7
(4) 市町村たばこ税	10,710,580	5.4	10,880,407	5.5	△ 169,827	△ 1.6	△ 5.1
(5) 鉱産税	249,050	0.1	264,475	0.1	△ 15,425	△ 5.8	3.9
(6) 特別土地保有税	0	0.0	0	0.0	0	—	—
(ア) 保有分	0	0.0	0	0.0	0	—	—
(イ) 取得分	0	0.0	0	0.0	0	—	—
(ウ) 遊休土地分	0	0.0	0	0.0	0	—	—
2 法定外普通税	419,750	0.2	419,750	0.2	0	0.0	7.0
二 目的税	10,498,683	5.3	10,526,645	5.3	△ 27,962	△ 0.3	1.0
1 法定目的税	10,498,683	5.3	10,526,645	5.3	△ 27,962	△ 0.3	1.0
(1) 入湯税	294,567	0.1	291,294	0.1	3,273	1.1	4.8
(2) 事業所税	1,977,150	1.0	1,984,540	1.0	△ 7,390	△ 0.4	0.4
(3) 都市計画税	8,226,966	4.1	8,250,811	4.2	△ 23,845	△ 0.3	1.0
(ア) 土地	4,111,660	2.1	4,139,363	2.1	△ 27,703	△ 0.7	△ 0.5
(イ) 家屋	4,115,306	2.1	4,111,448	2.1	3,858	0.1	2.5
(4) 水利地益税	0	—	0	—	0	—	—
(5) 共同施設税	0	—	0	—	0	—	—
(6) 宅地開発税	0	—	0	—	0	—	—
2 法定外目的税	0	—	0	—	0	—	—
三 旧法による税	0	—	0	—	0	—	—
合 計 (一～三)	199,283,002	100.0	198,432,548	100.0	850,454	0.4	1.6
国民健康保険税	31,674,285	—	32,083,892	—	△ 409,607	△ 1.3	△ 1.7
国民健康保険料	0	—	0	—	0	—	—

## (その3) 歳入内訳

(単位：千円、%)

区 分	平成30年度		平成29年度		比 較		前年度
	決算額	構成比	決算額	構成比	増減額	増減率	増減率
歳 入 総 額	932,711,098	100.0	930,432,730	100.0	2,278,368	0.2	1.1
1. 地 方 税	199,283,002	21.4	198,432,548	21.3	850,454	0.4	1.6
2. 地 方 譲 与 税	7,975,776	0.9	7,861,894	0.8	113,882	1.4	0.3
(1) 地方揮発油譲与税	2,129,384	0.2	2,116,645	0.2	12,739	0.6	△ 1.2
(2) 地方道路譲与税	0	0.0	0	0.0	0	—	—
(3) 特別とん譲与税	422,474	0.0	390,528	0.0	31,946	8.2	16.2
(4) 自動車重量譲与税	5,245,490	0.6	5,188,225	0.6	57,265	1.1	△ 0.1
(5) 航空機燃料譲与税	178,428	0.0	166,496	0.0	11,932	7.2	0.0
3. 利 子 割 交 付 金	300,994	0.0	310,149	0.0	△ 9,155	△ 3.0	151.4
4. 配 当 割 交 付 金	333,419	0.0	376,784	0.0	△ 43,365	△ 11.5	22.9
5. 株式等譲渡所得割交付金	390,371	0.0	373,255	0.0	17,116	4.6	113.5
6. 地 方 消 費 税 交 付 金	30,902,493	3.3	30,013,199	3.2	889,294	3.0	4.8
7. ゴルフ場利用税交付金	270,455	0.0	287,320	0.0	△ 16,865	△ 5.9	4.7
8. 特別地方消費税交付金	0	0.0	0	0.0	0	—	—
9. 自動車取得税交付金	1,298,888	0.1	1,261,276	0.1	37,612	3.0	39.9
10. 地 方 特 例 交 付 金	1,072,692	0.1	896,587	0.1	176,105	19.6	12.8
11. 地 方 交 付 税	247,630,608	26.5	251,983,221	27.1	△ 4,352,613	△ 1.7	△ 3.3
(1) 普通交付税	222,256,299	23.8	227,080,023	24.4	△ 4,823,724	△ 2.1	△ 3.0
(2) 特別交付税	25,374,175	2.7	24,903,092	2.7	471,083	1.9	△ 5.4
(3) 震災復興特別交付税	134	0.0	106	0.0	28	26.4	△ 29.3
12. 交通安全対策特別交付金	262,783	0.0	289,177	0.0	△ 26,394	△ 9.1	△ 5.1
13. 国有提供施設等所在市町村助成交付金	578,670	0.1	561,255	0.1	17,415	3.1	3.9
14. 分 担 金 及 び 負 担 金	7,148,045	0.8	7,539,729	0.8	△ 391,684	△ 5.2	△ 3.8
(1) 同級他団体からのもの	494,156	0.1	538,232	0.1	△ 44,076	△ 8.2	△ 10.7
(2) 市町村分賦金	0	0.0	0	0.0	0	—	—
(3) そ の 他	6,653,889	0.7	7,001,497	0.8	△ 347,608	△ 5.0	△ 3.2
15. 使 用 料	14,131,004	1.5	14,258,083	1.5	△ 127,079	△ 0.9	△ 0.3
(1) 授 業 料	624,363	0.1	634,996	0.1	△ 10,633	△ 1.7	△ 0.7
ア 高 等 学 校	488,057	0.1	497,051	0.1	△ 8,994	△ 1.8	0.9
イ 幼 稚 園	115,124	0.0	115,087	0.0	37	0.0	△ 6.7

(単位：千円, %)

区 分	平成 30 年度		平成 29 年度		比 較		前年度
	決 算 額	構 成 比	決 算 額	構 成 比	増 減 額	増 減 率	増 減 率
ウ そ の 他	21,182	0.0	22,858	0.0	△ 1,676	△ 7.3	△ 2.9
(2) 保 育 所 使 用 料	608,832	0.1	585,176	0.1	23,656	4.0	0.1
(3) 公 営 住 宅 使 用 料	8,004,430	0.9	8,068,044	0.9	△ 63,614	△ 0.8	△ 0.5
(4) そ の 他	4,893,379	0.5	4,969,867	0.5	△ 76,488	△ 1.5	△ 0.1
16. 手 数 料	2,731,435	0.3	2,762,101	0.3	△ 30,666	△ 1.1	△ 0.8
(1) 法定受託事務に係るもの	409,553	0.0	422,419	0.0	△ 12,866	△ 3.0	2.4
(2) 自治事務に係るもの	2,321,882	0.2	2,339,682	0.3	△ 17,800	△ 0.8	△ 1.4
17. 国 庫 支 出 金	141,474,781	15.2	142,177,997	15.3	△ 703,216	△ 0.5	△ 2.5
(1) 生活保護費負担金	34,753,415	3.7	35,017,265	3.8	△ 263,850	△ 0.8	△ 1.9
(2) 児童保護費等負担金	26,902,456	2.9	24,382,273	2.6	2,520,183	10.3	10.5
(3) 障害者自立支援給付費等負担金	22,329,985	2.4	21,204,294	2.3	1,125,691	5.3	5.8
(4) 児童手当等交付金	18,527,171	2.0	18,700,495	2.0	△ 173,324	△ 0.9	△ 0.9
(5) 公立高等学校授業料不徴収交付金	0	0.0	0	0.0	0	—	—
(6) 普通建設事業費支出金	8,218,907	0.9	7,479,643	0.8	739,264	9.9	59.3
(7) 災害復旧事業費支出金	2,145,842	0.2	2,856,594	0.3	△ 710,752	△ 24.9	35.8
(8) 失業対策事業費支出金	0	0.0	0	0.0	0	—	—
(9) 委 託 金	517,154	0.1	610,417	0.1	△ 93,263	△ 15.3	4.6
(10) 財 政 補 給 金	0	0.0	0	0.0	0	—	—
(11) 社会資本整備総合交付金	14,366,772	1.5	14,484,175	1.6	△ 117,403	△ 0.8	△ 8.0
(12) 特定防衛施設周辺整備調整交付金	109,069	0.0	133,915	0.0	△ 24,846	△ 18.6	11.1
(13) 電源立地地域対策交付金	1,095,256	0.1	1,186,427	0.1	△ 91,171	△ 7.7	9.3
(14) 地方創生関係交付金	369,996	0.0	681,521	0.1	△ 311,525	△ 45.7	△ 75.5
(15) そ の 他	12,138,758	1.3	15,440,978	1.7	△ 3,302,220	△ 21.4	△ 30.0
18. 県 支 出 金	72,903,497	7.8	82,099,122	8.8	△ 9,195,625	△ 11.2	14.1
(1) 国庫財源を伴うもの	51,910,552	5.6	60,656,776	6.5	△ 8,746,224	△ 14.4	19.2
ア 児童保護費等負担金	12,846,028	1.4	12,255,293	1.3	590,735	4.8	17.5
イ 障害者自立支援給付費等負担金	11,166,698	1.2	10,620,841	1.1	545,857	5.1	6.1
ウ 児童手当等交付金	4,029,488	0.4	4,071,527	0.4	△ 42,039	△ 1.0	△ 1.0
エ 普通建設事業費支出金	7,690,297	0.8	14,240,684	1.5	△ 6,550,387	△ 46.0	73.0
オ 災害復旧事業費支出金	1,735,802	0.2	2,799,558	0.3	△ 1,063,756	△ 38.0	71.4
カ 委 託 金	787,558	0.1	1,071,233	0.1	△ 283,675	△ 26.5	0.2
キ 電源立地地域対策交付金	817,627	0.1	902,061	0.1	△ 84,434	△ 9.4	25.4
ク 石油貯蔵施設立地対策等交付金	367,502	0.0	363,076	0.0	4,426	1.2	△ 1.4
ケ そ の 他	12,469,552	1.3	14,332,503	1.5	△ 1,862,951	△ 13.0	0.3
(2) 県 費 の み の も の	20,992,945	2.3	21,442,346	2.3	△ 449,401	△ 2.1	1.8
ア 普通建設事業費支出金	2,903,550	0.3	3,421,943	0.4	△ 518,393	△ 15.1	18.9
イ 災害復旧事業費支出金	3,160	0.0	14,666	0.0	△ 11,506	△ 78.5	1520.6
ウ そ の 他	18,086,235	1.9	18,005,737	1.9	80,498	0.4	△ 1.0

(単位：千円，%)

区 分	平成30年度		平成29年度		比 較		前年度	
	決算額	構成比	決算額	構成比	増減額	増減率	増減率	
19.財 産 収 入	4,033,376	0.4	3,983,621	0.4	49,755	1.2	△	14.9
(1) 財 産 運 用 収 入	1,932,848	0.2	2,003,580	0.2	△ 70,732	△ 3.5	△	14.2
(2) 財 産 売 払 収 入	2,100,528	0.2	1,980,041	0.2	120,487	6.1	△	15.5
ア 土 地・建 物	1,285,052	0.1	1,261,539	0.1	23,513	1.9	△	22.1
イ 立 木 竹	200,816	0.0	239,604	0.0	△ 38,788	△ 16.2		17.5
ウ そ の 他	614,660	0.1	478,898	0.1	135,762	28.3	△	8.0
20. 寄 附 金	23,175,583	2.5	18,612,704	2.0	4,562,879	24.5		34.7
(1) ふ る さ と 納 税	22,658,121	2.4	—	—	—	—	—	—
(2) 地 方 創 生 応 援 税 制 に 係 る 寄 附 金	114,212	0.0	—	—	—	—	—	—
(3) そ の 他	403,250	0.0	—	—	—	—	—	—
21. 繰 入 金	44,749,533	4.8	37,245,193	4.0	7,504,340	20.1		8.8
22. 繰 越 金	29,613,498	3.2	30,181,207	3.2	△ 567,709	△ 1.9	△	9.5
(1) 純 繰 越 金	24,216,308	2.6	23,011,735	2.5	1,204,573	5.2	△	10.0
(2) 繰 越 事 業 費 等 充 当 財 源 繰 越 額	5,397,190	0.6	7,169,472	0.8	△ 1,772,282	△ 24.7	△	7.9
23. 諸 収 入	10,558,778	1.1	14,361,993	1.5	△ 3,803,215	△ 26.5		11.4
(1) 延 滞 金 加 算 金 料 及 び 過 料	337,744	0.0	400,102	0.0	△ 62,358	△ 15.6	△	7.0
(2) 預 金 利 子	14,993	0.0	12,498	0.0	2,495	20.0	△	43.7
(3) 公 営 企 業 貸 付 金 元 元 利 収 入	253,683	0.0	212,876	0.0	40,807	19.2		18.9
(4) 貸 付 金 元 利 収 入	1,671,080	0.2	1,909,014	0.2	△ 237,934	△ 12.5	△	5.9
(5) 受 託 事 業 収 入	111,377	0.0	169,672	0.0	△ 58,295	△ 34.4		31.5
ア 同 級 他 団 体 か ら の も の	57,622	0.0	86,959	0.0	△ 29,337	△ 33.7		54.8
イ 民 間 か ら の も の	53,755	0.0	82,713	0.0	△ 28,958	△ 35.0		13.6
(6) 収 益 事 業 収 入	0	0.0	0	0.0	0	—	—	—
(7) 雑 収 入	8,169,901	0.9	11,657,831	1.3	△ 3,487,930	△ 29.9		15.4
ア 一 部 事 務 組 合 配 分 金	16,910	0.0	21,379	0.0	△ 4,469	△ 20.9	△	36.7
イ そ の 他	8,152,991	0.9	11,636,452	1.3	△ 3,483,461	△ 29.9		15.6
24. 地 方 債	91,891,417	9.9	84,564,315	9.1	7,327,102	8.7		2.4



附表6 歳出決算の状況（目的別）

（その1）

（単位：千円、％）

区 分	平成30年度		平成29年度		比 較		前年度
	決算額	構成比	決算額	構成比	増減額	増減率	増減率
議 会 費	6,415,542	0.7	6,441,421	0.7	△ 25,879	△ 0.4	△ 0.8
総 務 費	128,211,968	14.3	123,537,902	13.8	4,674,066	3.8	△ 7.0
民 生 費	319,978,844	35.6	319,216,799	35.6	762,045	0.2	△ 1.0
衛 生 費	61,704,575	6.9	64,983,832	7.2	△ 3,279,257	△ 5.0	5.9
労 働 費	1,034,961	0.1	908,548	0.1	126,413	13.9	△ 12.3
農 林 水 産 業 費	46,073,807	5.1	51,197,869	5.7	△ 5,124,062	△ 10.0	15.1
商 工 費	26,137,611	2.9	23,552,945	2.6	2,584,666	11.0	12.0
土 木 費	80,747,841	9.0	84,637,189	9.4	△ 3,889,348	△ 4.6	3.5
消 防 費	31,895,377	3.6	29,571,839	3.3	2,323,538	7.9	△ 0.8
教 育 費	87,824,745	9.8	83,383,653	9.3	4,441,092	5.3	12.7
災 害 復 旧 費	8,668,446	1.0	10,224,529	1.1	△ 1,556,083	△ 15.2	5.5
公 債 費	98,217,901	10.9	98,828,431	11.0	△ 610,530	△ 0.6	△ 1.7
諸 支 出 金	1,068,410	0.1	888,928	0.1	179,482	20.2	△ 3.3
小 計	897,980,028	100.0	897,373,885	100.0	606,143	0.1	1.2
前年度繰上充用金	0	0.0	0	0.0	0	—	—
合 計	897,980,028	100.0	897,373,885	100.0	606,143	0.1	1.2

## (その2) 歳出内訳

(単位：千円、%)

区 分	平成30年度		平成29年度		比 較		前年度 増減率
	決算額	構成比	決算額	構成比	増減額	増減率	
歳 出 総 額	897,980,028	100.0	897,373,885	100.0	606,143	0.1	1.2
1. 議 会 費	6,415,542	0.7	6,441,421	0.7	△ 25,879	△ 0.4	△ 0.8
2. 総 務 費	128,211,968	14.3	123,537,902	13.8	4,674,066	3.8	△ 7.0
(1) 総務管理費	112,649,138	12.5	107,302,191	12.0	5,346,947	5.0	△ 7.3
(2) 徴 税 費	8,980,634	1.0	8,892,348	1.0	88,286	1.0	△ 3.2
(3) 戸籍・住民基本台帳費	4,119,550	0.5	4,109,871	0.5	9,679	0.2	△ 2.4
(4) 選 挙 費	867,885	0.1	1,631,546	0.2	△ 763,661	△ 46.8	△ 15.4
(5) 統計調査費	913,048	0.1	900,943	0.1	12,105	1.3	△ 16.3
(6) 監査委員費	681,713	0.1	701,003	0.1	△ 19,290	△ 2.8	1.6
3. 民 生 費	319,978,844	35.6	319,216,799	35.6	762,045	0.2	△ 1.0
(1) 社会福祉費	86,147,999	9.6	88,026,423	9.8	△ 1,878,424	△ 2.1	△ 7.6
(2) 老人福祉費	67,506,064	7.5	67,341,976	7.5	164,088	0.2	△ 0.7
(3) 児童福祉費	116,948,361	13.0	113,857,593	12.7	3,090,768	2.7	4.9
(4) 生活保護費	49,271,656	5.5	49,962,145	5.6	△ 690,489	△ 1.4	△ 1.7
(5) 災害救助費	104,764	0.0	28,662	0.0	76,102	265.5	△ 72.3
4. 衛 生 費	61,704,575	6.9	64,983,832	7.2	△ 3,279,257	△ 5.0	5.9
(1) 保健衛生費	31,637,387	3.5	32,132,253	3.6	△ 494,866	△ 1.5	△ 1.4
(2) 結核対策費	288,225	0.0	288,610	0.0	△ 385	△ 0.1	△ 2.0
(3) 保健所費	1,235,358	0.1	1,164,382	0.1	70,976	6.1	6.7
(4) 清 掃 費	28,543,605	3.2	31,398,587	3.5	△ 2,854,982	△ 9.1	14.8
5. 労 働 費	1,034,961	0.1	908,548	0.1	126,413	13.9	△ 12.3
(1) 失業対策費	0	0.0	0	0.0	0	—	—
(2) 労働諸費	1,034,961	0.1	908,548	0.1	126,413	13.9	△ 12.3
6. 農 林 水 産 業 費	46,073,807	5.1	51,197,869	5.7	△ 5,124,062	△ 10.0	15.1
(1) 農 業 費	18,249,732	2.0	18,388,628	2.0	△ 138,896	△ 0.8	1.1
(2) 畜 産 業 費	4,549,744	0.5	9,472,326	1.1	△ 4,922,582	△ 52.0	99.3
(3) 農 地 費	14,235,902	1.6	13,461,861	1.5	774,041	5.7	△ 1.6
(4) 林 業 費	4,981,806	0.6	6,266,598	0.7	△ 1,284,792	△ 20.5	43.3
(5) 水 産 業 費	4,056,623	0.5	3,608,456	0.4	448,167	12.4	4.0

(単位：千円，%)

区 分	平成30年度		平成29年度		比 較		前年度
	決算額	構成比	決算額	構成比	増減額	増減率	増減率
7. 商 工 費	26,137,611	2.9	23,552,945	2.6	2,584,666	11.0	12.0
8. 土 木 費	80,747,841	9.0	84,637,189	9.4	△ 3,889,348	△ 4.6	3.5
(1) 土木管理費	3,351,182	0.4	3,161,004	0.4	190,178	6.0	△ 1.5
(2) 道路橋りょう費	32,337,209	3.6	32,895,983	3.7	△ 558,774	△ 1.7	△ 1.3
(3) 河 川 費	2,401,634	0.3	2,734,508	0.3	△ 332,874	△ 12.2	8.7
(4) 港 湾 費	3,377,618	0.4	3,141,580	0.4	236,038	7.5	△ 16.4
(5) 都市計画費	28,932,550	3.2	31,539,724	3.5	△ 2,607,174	△ 8.3	12.5
(6) 住 宅 費	9,996,212	1.1	10,794,352	1.2	△ 798,140	△ 7.4	2.0
(7) 空 港 費	351,436	0.0	370,038	0.0	△ 18,602	△ 5.0	0.0
9. 消 防 費	31,895,377	3.6	29,571,839	3.3	2,323,538	7.9	△ 0.8
10. 教 育 費	87,824,745	9.8	83,383,653	9.3	4,441,092	5.3	12.7
(1) 教育総務費	11,743,475	1.3	12,183,457	1.4	△ 439,982	△ 3.6	8.4
(2) 小 学 校 費	20,960,485	2.3	17,858,932	2.0	3,101,553	17.4	14.5
(3) 中 学 校 費	11,750,976	1.3	9,956,018	1.1	1,794,958	18.0	17.6
(4) 高等学校費	5,621,610	0.6	5,797,123	0.6	△ 175,513	△ 3.0	24.7
(5) 特別支援学校費	7	0.0	0	0.0	7	—	—
(6) 幼 稚 園 費	3,730,663	0.4	3,232,468	0.4	498,195	15.4	13.1
(7) 社会教育費	15,703,898	1.7	14,530,130	1.6	1,173,768	8.1	△ 4.7
(8) 保健体育費	18,313,631	2.0	19,825,525	2.2	△ 1,511,894	△ 7.6	24.4
(9) 大 学 費	0	0.0	0	0.0	0	—	—
11. 災 害 復 旧 費	8,668,446	1.0	10,224,529	1.1	△ 1,556,083	△ 15.2	5.5
(1) 農林水産施設災害復旧費	3,276,912	0.4	4,791,235	0.5	△ 1,514,323	△ 31.6	33.6
(2) 公共土木施設災害復旧費	3,871,430	0.4	4,613,030	0.5	△ 741,600	△ 16.1	△ 4.9
(3) そ の 他	1,520,104	0.2	820,264	0.1	699,840	85.3	△ 34.5
12. 公 債 費	98,217,901	10.9	98,828,431	11.0	△ 610,530	△ 0.6	△ 1.7
13. 諸 支 出 金	1,068,410	0.1	888,928	0.1	179,482	20.2	△ 3.3
(1) 普通財産取得費	109,220	0.0	28,203	0.0	81,017	287.3	△ 77.2
(2) 公 営 企 業 費	959,190	0.1	860,725	0.1	98,465	11.4	8.2
14. 前年度繰上充用金	0	0.0	0	0.0	0	—	—

附表7 歳出決算の状況（性質別）

（その1）

（単位：千円，％）

区 分	平成30年度		平成29年度		比 較		前年度 増減率
	決算額	構成比	決算額	構成比	増減額	増減率	
人 件 費	127,427,071	14.2	128,114,432	14.3	△ 687,361	△ 0.5	0.2
物 件 費	105,397,170	11.7	100,635,900	11.2	4,761,270	4.7	1.3
維 持 補 修 費	6,639,973	0.7	6,192,917	0.7	447,056	7.2	△ 1.3
扶 助 費	213,973,069	23.8	212,608,060	23.7	1,365,009	0.6	△ 0.1
補 助 費 等	63,860,859	7.1	63,761,335	7.1	99,524	0.2	2.2
普 通 建 設 事 業 費	145,805,500	16.2	150,296,037	16.7	△ 4,490,537	△ 3.0	11.1
災 害 復 旧 事 業 費	8,668,446	1.0	10,224,108	1.1	△ 1,555,662	△ 15.2	5.5
失 業 対 策 事 業 費	0	0.0	0	0.0	0	—	—
公 債 費	98,217,901	10.9	98,828,431	11.0	△ 610,530	△ 0.6	△ 1.7
積 立 金	39,024,833	4.3	36,300,677	4.0	2,724,156	7.5	△ 12.9
投 資 及 び 出 資 金 ・ 貸 付 金	2,173,727	0.2	3,840,128	0.4	△ 1,666,401	△ 43.4	7.6
繰 出 金	86,791,479	9.7	86,571,860	9.6	219,619	0.3	△ 0.6
小 計	897,980,028	100.0	897,373,885	100.0	606,143	0.1	1.2
前年度繰上充用金	0	—	0	—	0	—	—
合 計	897,980,028	100.0	897,373,885	100.0	606,143	0.1	1.2

（その2）

（単位：千円，％）

区 分	平成30年度		平成29年度		比 較		前年度 増減率
	決算額	構成比	決算額	構成比	増減額	増減率	
義 務 的 経 費	439,618,041	49.0	439,550,923	49.0	67,118	0.0	△ 0.4
内 人 件 費	127,427,071	14.2	128,114,432	14.3	△ 687,361	△ 0.5	0.2
扶 助 費	213,973,069	23.8	212,608,060	23.7	1,365,009	0.6	△ 0.1
公 債 費	98,217,901	10.9	98,828,431	11.0	△ 610,530	△ 0.6	△ 1.7
投 資 的 経 費	154,473,946	17.2	160,520,145	17.9	△ 6,046,199	△ 3.8	10.8
内 普 通 建 設 事 業 費	145,805,500	16.2	150,296,037	16.7	△ 4,490,537	△ 3.0	11.1
災 害 復 旧 事 業 費	8,668,446	1.0	10,224,108	1.1	△ 1,555,662	△ 15.2	5.5
失 業 対 策 事 業 費	0	0.0	0	0.0	0	—	—
そ の 他 の 経 費	303,888,041	33.8	297,302,817	33.1	6,585,224	2.2	△ 1.0
歳 出 合 計	897,980,028	100.0	897,373,885	100.0	606,143	0.1	1.2

附表8 人件費の状況

(その1)

(単位：千円, %)

区 分	平成30年度		平成29年度		比 較		前年度 増減率	
	決算額	構成比	決算額	構成比	増減額	増減率		
議員・委員等報酬等	12,383,721	9.7	12,226,783	9.5	156,938	1.3	4.5	
特別職給与	1,365,399	1.1	1,363,614	1.1	1,785	0.1	1.1	
職員給	81,847,042	64.2	82,150,701	64.1	△ 303,659	△ 0.4	△ 0.8	
内	基本給	54,385,102	42.7	54,636,245	42.6	△ 251,143	△ 0.5	△ 1.3
	その他の手当	27,411,372	21.5	27,454,157	21.4	△ 42,785	△ 0.2	0.4
訳	臨時職給与	50,568	0.0	60,299	0.0	△ 9,731	△ 16.1	△ 13.7
地方公務員共済組合等 負担金	18,196,773	14.3	18,552,469	14.5	△ 355,696	△ 1.9	3.9	
退職金	12,447,986	9.8	12,656,421	9.9	△ 208,435	△ 1.6	△ 3.1	
恩給及び退職年金	12,974	0.0	13,499	0.0	△ 525	△ 3.9	△ 3.2	
災害補償費	127,189	0.1	128,292	0.1	△ 1,103	△ 0.9	△ 0.9	
その他	1,045,987	0.8	1,022,653	0.8	23,334	2.3	9.6	
合 計	127,427,071	100.0	128,114,432	100.0	△ 687,361	△ 0.5	0.2	

(その2) 職員給の状況

(単位：千円, %)

区 分	平成30年度		平成29年度		比 較		前年度 増減率
	決算額	構成比	決算額	構成比	増減額	増減率	
議会・総務・税務関係	24,923,052	30.5	25,436,179	31.0	△ 513,127	△ 2.0	0.5
民生関係	10,426,607	12.7	10,560,869	12.9	△ 134,262	△ 1.3	△ 0.9
衛生関係	7,408,818	9.1	7,387,233	9.0	21,585	0.3	△ 3.0
労働関係	45,774	0.1	42,042	0.1	3,732	8.9	△ 8.7
農林水産業関係	7,480,522	9.1	7,464,411	9.1	16,111	0.2	△ 1.8
商工関係	2,904,406	3.5	2,773,769	3.4	130,637	4.7	9.5
土木関係	5,395,957	6.6	5,470,093	6.7	△ 74,136	△ 1.4	△ 4.8
消防関係	8,501,980	10.4	8,339,950	10.2	162,030	1.9	1.4
教育関係	14,759,926	18.0	14,676,155	17.9	83,771	0.6	△ 2.7
合 計	81,847,042	100.0	82,150,701	100.0	△ 303,659	△ 0.4	△ 0.8

附表9 扶助費の状況

(その1) 決算額

(単位：千円、%)

区 分		平成30年度		平成29年度		比 較		前年度	
		決算額	構成比	決算額	構成比	増減額	増減率	増減率	
民 生 費		203,771,495	95.2	202,704,855	95.3	1,066,640	0.5	△	0.5
内 訳	社 会 福 祉 費	53,033,797	24.8	54,267,466	25.5	△ 1,233,669	△ 2.3	△	8.6
	老 人 福 祉 費	6,070,467	2.8	5,851,837	2.8	218,630	3.7		1.5
	児 童 福 祉 費	99,134,998	46.3	96,377,849	45.3	2,757,149	2.9		4.9
	生 活 保 護 費	45,464,029	21.2	46,200,925	21.7	△ 736,896	△ 1.6	△	1.1
	災 害 救 助 費	68,204	0.0	6,778	0.0	61,426	906.3	△	76.6
衛 生 費		4,870,434	2.3	4,835,983	2.3	34,451	0.7		1.1
内 訳	結 核 対 策 費	18,861	0.0	26,315	0.0	△ 7,454	△ 28.3	△	28.9
	保 健 衛 生 費	4,851,573	2.3	4,809,668	2.3	41,905	0.9		1.3
教 育 費		5,331,140	2.5	5,067,222	2.4	263,918	5.2		19.9
内 訳	小 学 校 費	792,953	0.4	839,975	0.4	△ 47,022	△ 5.6		16.7
	中 学 校 費	760,956	0.4	830,783	0.4	△ 69,827	△ 8.4		20.9
	保 健 体 育 費	882,319	0.4	806,934	0.4	75,385	9.3		0.7
	そ の 他	2,894,912	1.4	2,589,530	1.2	305,382	11.8		28.3
そ の 他		0	0.0	0	—	0	—		—
合 計		213,973,069	100.0	212,608,060	100.0	1,365,009	0.6	△	0.1

## (その2) 財源内訳

(単位: 千円, %)

区 分			決 算 額		財 源 内 訳			
			金 額	構成比	国庫支出金	県支出金	そ の 他 特 定 財 源	一 般 財 源
補 助 事 業	民 生 費	社会福祉費	47,022,279	25.4	23,680,825	11,651,662	12,011	11,677,781
		老人福祉費	22,900	0.0	0	2,042	2,656	18,202
		児童福祉費	89,570,240	48.3	47,536,950	17,234,623	4,911,410	19,887,257
		生活保護費	45,453,880	24.5	34,650,917	164,530	439,379	10,199,054
		災害救助費	19,400	0.0	0	4,750	13,400	1,250
		小 計	182,088,699	98.3	105,868,692	29,057,607	5,378,856	41,783,544
	衛 生 費	587,057	0.3	226,346	50,126	26,471	284,114	
	教 育 費	2,593,643	1.4	1,052,608	305,060	15,693	1,220,282	
	そ の 他	0	0.0	0	0	0	0	
	合 計	185,269,399	100.0	107,147,646	29,412,793	5,421,020	43,287,940	
単 独 事 業	民 生 費	社会福祉費	6,011,518	20.9	—	2,234,004	51,061	3,726,453
		老人福祉費	6,047,567	21.1	—	0	1,143,212	4,904,355
		児童福祉費	9,564,758	33.3	—	758,293	902,573	7,903,892
		生活保護費	10,149	0.0	—	7,956	534	1,659
		災害救助費	48,804	0.2	—	4,600	32,763	11,441
		小 計	21,682,796	75.5	—	3,004,853	2,130,143	16,547,800
	衛 生 費	4,283,377	14.9	—	622,277	1,020,123	2,640,977	
	教 育 費	2,737,497	9.5	—	234,174	118,900	2,384,423	
	そ の 他	0	0.0	—	0	0	0	
	合 計	28,703,670	100.0	—	3,861,304	3,269,166	21,573,200	
合 計	民 生 費	社会福祉費	53,033,797	24.8	23,680,825	13,885,666	63,072	15,404,234
		老人福祉費	6,070,467	2.8	0	2,042	1,145,868	4,922,557
		児童福祉費	99,134,998	46.3	47,536,950	17,992,916	5,813,983	27,791,149
		生活保護費	45,464,029	21.2	34,650,917	172,486	439,913	10,200,713
		災害救助費	68,204	0.0	0	9,350	46,163	12,691
		小 計	203,771,495	95.2	105,868,692	32,062,460	7,508,999	58,331,344
	衛 生 費	4,870,434	2.3	226,346	672,403	1,046,594	2,925,091	
	教 育 費	5,331,140	2.5	1,052,608	539,234	134,593	3,604,705	
	そ の 他	0	0.0	0	0	0	0	
	合 計	213,973,069	100.0	107,147,646	33,274,097	8,690,186	64,861,140	
(財源構成比)		(100.0)	(50.1)	(15.6)	(4.1)	(30.3)		
単 独 事 業 の う ち の 医 療 費 に 係 る も の		8,498,401	—	—	2,990,665	867,990	4,639,746	

附表10 公債費の状況

(その1) 性質別内訳

(単位：千円, %)

区 分		平成30年度		平成29年度		比 較		前年度
		決算額	構成比	決算額	構成比	増減額	増減率	増減率
地方債元利償還金		98,212,446	100.0	98,821,413	100.0	△ 608,967	△ 0.6	△ 1.7
内 訳	元 金	91,584,596	93.2	91,071,984	92.2	512,612	0.6	△ 0.4
	利 子	6,627,850	6.7	7,749,429	7.8	△ 1,121,579	△ 14.5	△ 14.6
一時借入金利子		5,455	0.0	7,018	0.0	△ 1,563	△ 22.3	△ 5.2
合 計		98,217,901	100.0	98,828,431	100.0	△ 610,530	△ 0.6	△ 1.7

(その2) 財源内訳

(単位：千円, %)

区 分		平成30年度		平成29年度		比 較		前年度
		決算額	構成比	決算額	構成比	増減額	増減率	増減率
国 県 支 出 金		6,765	0.0	6,474	0.0	291	4.5	△ 10.7
使用料・手数料		2,594,071	2.6	2,831,245	2.9	△ 237,174	△ 8.4	△ 5.5
その他特定財源		511,900	0.5	404,904	0.4	106,996	26.4	8.9
一 般 財 源		95,105,165	96.8	95,585,808	96.7	△ 480,643	△ 0.5	△ 1.6
合 計		98,217,901	100.0	98,828,431	100.0	△ 610,530	△ 0.6	△ 1.7



附表11 投資的経費の状況

(単位：千円，%)

区 分	平成30年度		平成29年度		比 較		前年度 増減率
	決算額	構成比	決算額	構成比	増減額	増減率	
投資的経費	154,473,946	100.0	160,520,145	100.0	△ 6,046,199	△ 3.8	10.8
普通建設事業費	145,805,500	94.4	150,296,037	93.6	△ 4,490,537	△ 3.0	11.1
内 補 助	60,222,082	39.0	67,305,103	41.9	△ 7,083,021	△ 10.5	21.9
単 独	80,753,247	52.3	78,969,238	49.2	1,784,009	2.3	4.3
訳 其 他	4,830,171	3.1	4,021,696	2.5	808,475	20.1	△ 6.0
災害復旧事業費	8,668,446	5.6	10,224,108	6.4	△ 1,555,662	△ 15.2	5.5
内 補 助	4,788,706	3.1	6,867,371	4.3	△ 2,078,665	△ 30.3	53.3
単 独	3,879,740	2.5	3,356,737	2.1	523,003	15.6	△ 35.5
訳 其 他	0	0.0	0	0.0	0	—	—
失業対策事業費	0	0.0	0	0.0	0	—	—
内 補 助	0	0.0	0	0.0	0	—	—
訳 単 独	0	0.0	0	0.0	0	—	—

(注)「その他」は、国直轄事業負担金、県営事業負担金、受託事業費等である。

附表12 普通建設事業費の状況

(その1) 目的別内訳

(単位：千円，%)

区 分	平成30年度		平成29年度		比 較		前年度 増減率
	決算額	構成比	決算額	構成比	増減額	増減率	
議 会 費	36,482	0.0	10,696	0.0	25,786	241.1	△ 80.7
総 務 費	17,345,611	11.9	13,085,832	8.7	4,259,779	32.6	△ 21.9
民 生 費	4,576,190	3.1	5,659,379	3.8	△ 1,083,189	△ 19.1	△ 13.9
衛 生 費	8,785,842	6.0	10,763,820	7.2	△ 1,977,978	△ 18.4	25.0
労 働 費	0	0.0	5,534	0.0	△ 5,534	△ 100.0	25.9
農 林 水 産 業 費	17,916,669	12.3	24,210,714	16.1	△ 6,294,045	△ 26.0	40.5
商 工 費	4,515,087	3.1	3,901,310	2.6	613,777	15.7	6.0
土 木 費	58,151,913	39.9	62,155,099	41.4	△ 4,003,186	△ 6.4	4.9
消 防 費	7,479,366	5.1	5,952,048	4.0	1,527,318	25.7	△ 7.7
教 育 費	26,889,120	18.4	24,523,402	16.3	2,365,718	9.6	48.7
諸 支 出 金	109,220	0.1	28,203	0.0	81,017	287.3	△ 77.2
合 計	145,805,500	100.0	150,296,037	100.0	△ 4,490,537	△ 3.0	11.1

## (その2) 性質別内訳

(単位：千円、%)

区 分	平成30年度		平成29年度		比 較		前年度 増減率
	決算額	構成比	決算額	構成比	増減額	増減率	
補助事業費	60,222,082	41.3	67,305,103	44.8	△ 7,083,021	△ 10.5	21.9
単独事業費	80,753,247	55.4	78,969,238	52.5	1,784,009	2.3	4.3
国直轄事業負担金	461,461	0.3	56,293	0.0	405,168	719.7	△ 5.2
県営事業負担金	4,068,402	2.8	3,701,414	2.5	366,988	9.9	△ 9.3
同級他団体施行事業負担金	260,372	0.2	189,073	0.1	71,299	37.7	126.1
受託事業費	39,936	0.0	74,916	0.0	△ 34,980	△ 46.7	36.3
合 計	145,805,500	100.0	150,296,037	100.0	△ 4,490,537	△ 3.0	11.1

## (その3) 財源内訳

(単位：千円、%)

区 分	平成30年度		平成29年度		比 較		前年度 増減率
	決算額	構成比	決算額	構成比	増減額	増減率	
国庫支出金	23,404,035	16.1	23,271,190	15.5	132,845	0.6	7.4
県支出金	11,769,084	8.1	19,342,939	12.9	△ 7,573,855	△ 39.2	52.8
分担金・負担金・寄附金	212,787	0.1	234,215	0.2	△ 21,428	△ 9.1	1.5
財産収入	21,826	0.0	47,868	0.0	△ 26,042	△ 54.4	△ 55.3
地方債	58,939,901	40.4	50,355,708	33.5	8,584,193	17.0	0.3
その他特定財源	11,471,709	7.9	9,943,313	6.6	1,528,396	15.4	△ 7.1
一般財源等	39,986,158	27.4	47,100,804	31.3	△ 7,114,646	△ 15.1	18.8
合 計	145,805,500	100.0	150,296,037	100.0	△ 4,490,537	△ 3.0	11.1

## (その4) 補助事業費 (目的別内訳)

(単位: 千円, %)

区 分	決算額		(A) の内 訳		( A ) の 財 源 内 訳					
	(A)	構成比	その団体で行うもの(B)	補 助 金	国庫支出金	県 支 出 金	分 担 金 寄 附 金	地 方 債	そ の 他 の 特 定 財 源	一 般 財 源 等
総 務 費	1,821,220	3.0	1,746,813	74,407	432,719	203,114	508	663,714	459,354	61,811
うち 庁舎等	251,099	0.4	251,099	0	44,597	0	0	1,000	185,712	19,790
民 生 費	3,510,729	5.8	375,135	3,135,594	2,257,476	538,026	0	291,158	137,386	286,683
うち 保育所	755,387	1.3	0	755,387	417,952	197,038	0	71,700	48,946	19,751
衛 生 費	4,131,550	6.9	3,025,434	1,106,116	1,571,098	239,880	0	1,456,994	58,811	804,767
うち 清掃費	4,070,573	6.8	2,964,457	1,106,116	1,559,977	230,159	0	1,424,694	54,304	801,439
うち ごみ処理	1,887,837	3.1	1,887,837	0	709,901	0	0	885,294	13,868	278,774
うち し尿処理	961,502	1.6	16	961,486	239,691	208,484	0	62,100	27,977	423,250
うち 環境衛生費	3,348	0.0	3,348	0	0	0	0	0	3,256	92
労 働 費	0	0.0	0	0	0	0	0	0	0	0
農 林 水 産 業 費	8,540,152	14.2	3,667,270	4,872,882	873,858	6,354,772	25,350	588,134	221,241	476,797
うち 造林	312,583	0.5	182,981	129,602	0	210,832	0	0	14,000	87,751
うち 林道	420,513	0.7	416,798	3,715	0	248,682	0	147,100	1,228	23,503
うち 治山	0	0.0	0	0	0	0	0	0	0	0
うち 砂防	0	0.0	0	0	0	0	0	0	0	0
うち 漁港	374,016	0.6	369,994	4,022	37,952	181,209	0	77,636	9,297	67,922
うち 農業農村整備	1,863,091	3.1	1,247,073	616,018	139,602	1,255,245	14,669	250,390	38,347	164,838
うち 海岸保全	5,145	0.0	5,145	0	0	2,572	0	0	0	2,573
商 工 費	612,765	1.0	612,765	0	19,840	196,579	0	263,500	60	132,786
うち 国立公園等	0	0.0	0	0	0	0	0	0	0	0
うち 観光	536,927	0.9	536,927	0	2,620	171,158	0	248,600	60	114,489
土 木 費	27,877,770	46.3	27,128,454	749,316	14,477,574	650,674	392	10,225,424	1,179,755	1,343,951
うち 道路	8,697,401	14.4	8,697,401	0	4,823,729	1,504	392	3,333,631	116,235	421,910
うち 橋りょう	3,174,546	5.3	3,174,546	0	1,826,325	0	0	871,925	232,818	243,478
うち 河川	530,611	0.9	530,611	0	216,824	74,381	0	183,600	35,695	20,111
うち 砂防	0	0.0	0	0	0	0	0	0	0	0
うち 海岸保全	0	0.0	0	0	0	0	0	0	0	0
うち 港湾	2,550,433	4.2	2,550,433	0	1,842,670	0	0	611,844	53,591	42,328
うち 都市計画	8,754,228	14.5	8,281,428	472,800	4,057,285	515,009	0	3,521,354	366,636	293,944
うち 住宅	4,012,938	6.7	3,894,035	118,903	1,641,054	21,819	0	1,703,070	344,291	302,704
消 防 費	660,951	1.1	660,951	0	146,783	96,446	0	154,380	181,266	82,076
教 育 費	13,066,945	21.7	12,646,221	420,724	3,565,623	260,943	1,226	7,682,058	852,982	704,113
うち 小学校	7,209,063	12.0	7,209,063	0	2,163,525	0	0	3,947,617	644,833	453,088
うち 中学校	3,307,749	5.5	3,307,749	0	915,030	0	0	2,186,191	168,711	37,817
うち 幼稚園	397,601	0.7	0	397,601	0	257,573	0	110,422	17,741	11,865
うち 社会教育	186,501	0.3	163,378	23,123	37,756	1,255	0	88,200	6,291	52,999
そ の 他	0	0.0	0	0	0	0	0	0	0	0
合 計	60,222,082	100.0	49,863,043	10,359,039	23,344,971	8,540,434	27,476	21,325,362	3,090,855	3,892,984

※(B)の合計の内訳・・・更新整備 30,119,370千円, 新規整備 18,148,499千円, 用地取得 1,595,174千円

## (その5) 単独事業費 (目的別内訳)

(単位: 千円, %)

区 分	決算額		(A) の内 訳		(A) の 財 源 内 訳				
	(A)	構 成 比	その団体で 行うもの(B)	補 助 金	県支出金	分 担 金 負 担 寄 附 金	地 方 債	そ の 他 の 特 定 財 源	一 般 財 源 等
総 務 費	15,524,391	19.2	14,451,252	1,073,139	68,317	12,463	10,650,600	1,890,930	2,902,081
うち 庁舎等	10,313,644	12.8	10,313,644	0	2,053	0	8,306,700	1,042,400	962,491
民 生 費	1,032,461	1.3	934,859	97,602	15,587	0	171,700	35,696	809,478
うち 保育所	94,622	0.1	94,622	0	0	0	42,100	0	52,522
衛 生 費	4,469,605	5.5	4,123,698	345,907	101,992	230	1,058,906	250,534	3,057,943
うち 清掃費	3,649,783	4.5	3,421,294	228,489	85,462	0	806,006	198,379	2,559,936
うち ごみ処理	2,513,620	3.1	2,513,620	0	20,684	0	451,806	59,024	1,982,106
うち し尿処理	515,938	0.6	370,699	145,239	43,944	0	3,800	72,059	396,135
うち 環境衛生費	310,163	0.4	218,647	91,516	0	0	24,100	19,852	266,211
労 働 費	0	0.0	0	0	0	0	0	0	0
農 林 水 産 業 費	6,067,517	7.5	3,947,274	2,120,243	1,515,771	60,782	635,380	475,313	3,380,271
うち 造林	190,103	0.2	95,411	94,692	3,231	1,000	0	13,182	172,690
うち 林道	431,436	0.5	418,491	12,945	61,938	63	111,600	11,383	246,452
うち 治山	88,431	0.1	88,351	80	38,380	1,100	8,480	11,225	29,246
うち 砂防	0	0.0	0	0	0	0	0	0	0
うち 漁港	240,627	0.3	217,827	22,800	121,542	0	25,300	6,074	87,711
うち 農業農村整備	1,967,810	2.4	1,573,857	393,953	208,873	15,330	157,000	91,057	1,495,550
うち 海岸保全	0	0.0	0	0	0	0	0	0	0
商 工 費	3,896,259	4.8	3,119,181	777,078	356,081	2,207	1,025,721	515,547	1,996,703
うち 国立公園等	8,176	0.0	8,176	0	0	0	3,800	0	4,376
うち 観光	1,936,417	2.4	1,804,490	131,927	315,810	107	712,421	339,160	568,919
土 木 費	29,000,688	35.9	28,714,342	286,346	630,688	3,744	10,188,746	3,345,944	14,831,566
うち 道路	14,993,730	18.6	14,960,057	33,673	62,438	0	6,656,592	1,180,182	7,094,518
うち 橋りょう	248,402	0.3	248,402	0	0	0	75,288	108,022	65,092
うち 河川	785,166	1.0	785,166	0	115,041	3,444	123,343	112,021	431,317
うち 砂防	221,985	0.3	221,985	0	102,415	0	112,307	5,239	2,024
うち 海岸保全	4,661	0.0	4,661	0	0	0	4,000	0	661
うち 港湾	201,777	0.2	201,777	0	72,080	300	44,200	0	85,197
うち 都市計画	9,781,223	12.1	9,781,023	200	231,230	0	2,755,351	1,487,263	5,307,379
うち 住宅	2,626,561	3.3	2,431,670	194,891	47,484	0	417,665	440,492	1,720,920
消 防 費	6,794,449	8.4	6,756,291	38,158	65,061	0	5,293,520	262,480	1,173,388
教 育 費	13,822,175	17.1	13,754,793	67,382	444,688	8,946	5,795,973	1,415,634	6,156,934
うち 小学校	3,755,761	4.7	3,755,761	0	3,150	600	1,269,111	470,831	2,012,069
うち 中学校	2,616,608	3.2	2,616,608	0	2,553	0	1,219,447	348,614	1,045,994
うち 幼稚園	45,842	0.1	38,969	6,873	0	0	21,900	3,088	20,854
うち 社会教育	2,518,518	3.1	2,462,324	56,194	7,477	8,346	1,032,800	202,404	1,267,491
そ の 他	145,702	0.2	145,702	0	0	0	0	86,020	59,682
合 計	80,753,247	100.0	75,947,392	4,805,855	3,198,185	88,372	34,820,546	8,278,098	34,368,046

※(B)の合計の内訳…更新整備 47,299,638千円, 新規整備 26,497,433千円, 用地取得 2,150,321千円

附表13 失業対策事業費の状況

(その1) 性質別内訳

(単位：千円，%)

区 分	平成30年度		平成29年度		比 較		前年度 増減率
	決算額	構成比	決算額	構成比	増減額	増減率	
補助事業費	0	-	0	-	0	-	-
単独事業費	0	-	0	-	0	-	-
合 計	0	-	0	-	0	-	-

(その2) 財源内訳

(単位：千円，%)

区 分	平成30年度		平成29年度		比 較		前年度 増減率
	決算額	構成比	決算額	構成比	増減額	増減率	
国庫支出金	0	-	0	-	0	-	-
その他特定財源	0	-	0	-	0	-	-
一般財源等	0	-	0	-	0	-	-
合 計	0	-	0	-	0	-	-

附表14 物件費の状況

(単位：千円，%)

区 分	平成30年度		平成29年度		比 較		前年度 増減率
	決算額	構成比	決算額	構成比	増減額	増減率	
賃 金	7,583,547	7.2	7,560,735	7.5	22,812	0.3	△ 3.2
旅 費	2,791,153	2.6	2,647,912	2.6	143,241	5.4	△ 5.1
交 際 費	48,411	0.0	46,337	0.0	2,074	4.5	0.1
備 品 購 入 費	1,733,700	1.6	1,727,942	1.7	5,758	0.3	△ 18.4
需 用 費	16,666,889	15.8	16,584,036	16.5	82,853	0.5	1.1
役 務 費	6,376,920	6.1	5,300,876	5.3	1,076,044	20.3	15.1
委 託 料	60,192,165	57.1	57,728,263	57.4	2,463,902	4.3	2.5
そ の 他	10,004,385	9.5	9,039,799	9.0	964,586	10.7	△ 2.9
合 計	105,397,170	100.0	100,635,900	100.0	4,761,270	4.7	1.3

附表15 維持補修費の状況

(単位：千円，%)

区 分		平成30年度		平成29年度		比 較		前年度	
		決算額	構成比	決算額	構成比	増減額	増減率	増減率	増減率
土木費		3,848,478	58.0	3,682,688	59.5	165,790	4.5	△	1.9
内 訳	道路橋りょう費	2,180,857	32.8	2,176,378	35.1	4,479	0.2	△	5.7
	河川港湾費	176,486	2.7	168,553	2.7	7,933	4.7		19.3
	住宅費	962,200	14.5	804,664	13.0	157,536	19.6		4.7
	その他	528,935	8.0	533,093	8.6	△ 4,158	△ 0.8	△	0.2
教育費		1,315,359	19.8	1,123,584	18.1	191,775	17.1	△	3.3
内 訳	小学校費	498,756	7.5	466,633	7.5	32,123	6.9		1.5
	中学校費	312,978	4.7	280,151	4.5	32,827	11.7		5.1
	高等学校費	31,713	0.5	32,356	0.5	△ 643	△ 2.0		0.3
	その他	471,912	7.1	344,444	5.6	127,468	37.0	△	14.7
総務費		320,156	4.8	293,223	4.7	26,933	9.2		17.6
衛生費		358,651	5.4	335,247	5.4	23,404	7.0		1.1
内 訳	環境衛生費	24,314	0.4	13,534	0.2	10,780	79.7	△	20.6
	清掃費	280,385	4.2	299,962	4.8	△ 19,577	△ 6.5		9.1
	その他	53,952	0.8	21,751	0.4	32,201	148.0	△	45.1
農林水産業費		514,893	7.8	527,480	8.5	△ 12,587	△ 2.4		1.1
内 訳	農業費	55,496	0.8	51,965	0.8	3,531	6.8	△	11.3
	農地費	257,494	3.9	298,664	4.8	△ 41,170	△ 13.8		7.8
	林業費	135,775	2.0	134,676	2.2	1,099	0.8	△	5.5
	水産業費	23,582	0.4	15,748	0.3	7,834	49.7	△	14.8
	畜産業費	42,546	0.6	26,427	0.4	16,119	61.0		5.2
消防費		78,696	1.2	61,094	1.0	17,602	28.8	△	13.0
その他		203,740	3.1	169,601	2.7	34,139	20.1	△	7.9
合 計		6,639,973	100.0	6,192,917	100.0	447,056	7.2	△	1.3

附表16 補助費等の状況

(その1) 目的別内訳

(単位：千円，%)

区 分	平成30年度		平成29年度		比 較		前年度	
	決算額	構成比	決算額	構成比	増減額	増減率	増減率	
議 会 費	175,679	0.3	173,721	0.3	1,958	1.1	△	1.1
総 務 費	9,549,167	15.0	9,702,627	15.2	△ 153,460	△ 1.6		11.6
民 生 費	10,295,356	16.1	9,660,850	15.2	634,506	6.6	△	7.4
衛 生 費	12,318,677	19.3	12,796,950	20.1	△ 478,273	△ 3.7		2.0
労 働 費	391,540	0.6	384,608	0.6	6,932	1.8	△	10.0
農 林 水 産 業 費	9,697,680	15.2	9,492,517	14.9	205,163	2.2		1.9
商 工 費	5,300,646	8.3	5,929,342	9.3	△ 628,696	△ 10.6		14.9
土 木 費	1,207,423	1.9	1,339,434	2.1	△ 132,011	△ 9.9	△	16.2
消 防 費	9,582,199	15.0	9,281,160	14.6	301,039	3.2		0.8
教 育 費	4,431,712	6.9	4,167,811	6.5	263,901	6.3		2.9
災 害 復 旧 費	0	0.0	421	0.0	△ 421	—		—
公 債 費	0	0.0	0	0.0	0	—		—
諸 支 出 金	910,780	1.4	831,894	1.3	78,886	9.5		10.2
合 計	63,860,859	100.0	63,761,335	100.0	99,524	0.2		2.2

(その2) 性質別内訳

(単位：千円，%)

区 分	平成30年度		平成29年度		比 較		前年度	
	決算額	構成比	決算額	構成比	増減額	増減率	増減率	
負 担 金 ・ 寄 附 金	24,983,219	39.1	24,792,097	38.9	191,122	0.8		1.5
補 助 交 付 金	22,053,390	34.5	22,273,502	34.9	△ 220,112	△ 1.0		3.4
そ の 他	16,824,250	26.3	16,695,736	26.2	128,514	0.8		1.7
合 計	63,860,859	100.0	63,761,335	100.0	99,524	0.2		2.2

附表17 公営企業（法適）に対する繰出しの状況

（その1）繰出先別内訳

（単位：千円，％）

区 分	平成30年度		平成29年度		比 較		前年度 増減率
	決算額	構成比	決算額	構成比	増減額	増減率	
上水道事業	1,399,357	24.0	1,557,856	24.1	△ 158,499	△ 10.2	7.5
工業用水道事業	22,723	0.4	34,800	0.5	△ 12,077	△ 34.7	△ 9.7
交通事業	910,780	15.6	831,894	12.9	78,886	9.5	10.2
電気事業	—	—	—	—	—	—	—
ガス事業	—	—	—	—	—	—	—
簡易水道事業	166,025	2.8	164,266	2.5	1,759	1.1	10.1
港湾整備事業	—	—	—	—	—	—	—
病院事業	2,730,930	46.9	3,154,238	48.8	△ 423,308	△ 13.4	17.9
市場事業	—	—	—	—	—	—	—
と畜場事業	—	—	—	—	—	—	—
観光施設事業	—	—	—	—	—	—	—
宅地造成事業	—	—	—	—	—	—	—
下水道事業	542,661	9.3	670,897	10.4	△ 128,236	△ 19.1	△ 15.9
介護サービス事業	—	—	—	—	—	—	—
その他の事業	54,175	0.9	53,948	0.8	227	0.4	2.5
合 計	5,826,651	100.0	6,467,899	100.0	△ 641,248	△ 9.9	9.3



附表17 公営企業（法適）に対する繰出しの状況

（その2）繰出先別、繰出目的別内訳

（単位：千円）

区分	総額	上水道事業	工業用水事業	交際事業	簡易水道事業	病事院業	下水事業	その他事業
運転資金繰出	117,810	12,117				105,693		
事務費繰出	2,803,045	72,418		797,550	3,340	1,348,776	527,640	53,321
建設費繰出	416,313	341,560	20,000	2,980	47,340	4,433		
公債費源繰出	2,013,676	841,302		84,958	115,345	956,196	15,021	854
赤字補填源繰出	25,292			25,292				
その他繰出	450,515	131,960	2,723			315,832		
合計	5,826,651	1,399,357	22,723	910,780	166,025	2,730,930	542,661	54,175

附表18 公営企業（法非適）等に対する繰出しの状況（繰出金の状況）

（その1）繰出先別内訳

（単位：千円、%）

区分	平成30年度		平成29年度		比較		前年度増減率
	決算額	構成比	決算額	構成比	増減額	増減率	
法非適用の公営企業会計	8,672,523	10.0	8,602,719	9.9	69,804	0.8	1.0
国民健康保険事業会計	22,237,871	25.6	22,704,325	26.2	△ 466,454	△ 2.1	△ 7.3
農業共済事業会計	48,400	0.1	49,564	0.1	△ 1,164	△ 2.3	0.5
交通災害共済事業会計	10,423	0.0	10,028	0.0	395	3.9	2.7
介護保険事業会計	26,183,072	30.2	25,782,638	29.8	400,434	1.6	2.4
後期高齢者医療事業会計	29,494,254	34.0	29,217,630	33.7	276,624	0.9	1.6
基金	144,936	0.2	204,956	0.2	△ 60,020	△ 29.3	229.2
合計	86,791,479	100.0	86,571,860	100.0	219,619	0.3	△ 0.6

附表18 公営企業（法非適）等に対する繰出しの状況（繰出金の状況）

（その2）繰出先別，繰出目的別内訳

区 分	総 額	法 非 適 用 の 公 営 企 業 会 計	国 民 健 康 保 険 事 業 会 計	農 業 共 済 計
運 転 資 金 繰 出	215,897	215,897		
事 務 費 繰 出	54,703,495	3,445,622	3,557,173	45,628
建 設 費 繰 出	663,060	662,815		
公 債 費 財 源 繰 出	4,095,429	4,039,024	56,405	
赤 字 補 填 財 源 繰 出	553,480	41,815	511,665	
そ の 他 繰 出	26,560,118	267,350	18,112,628	2,772
合 計	86,791,479	8,672,523	22,237,871	48,400

附表19 積立金の状況

（その1）増減状況

区 分	平 成 3 0 年			
	積 立 金			積 立
	市	町 村	合計額 (A)	市
決 算 額	30,881,377	8,143,456	39,024,833	34,539,380
内 財 政 調 整 基 金	5,555,852	2,726,656	8,282,508	11,033,835
減 債 基 金	4,154,252	299,116	4,453,368	4,362,779
訳 其 他 特 定 目 的 基 金	21,171,273	5,117,684	26,288,957	19,142,766

（その2）現在高の状況

区 分	平 成 3 0 年 度 末		
	市	町 村	合 計 額
財 政 調 整 基 金	81,726,227	34,923,339	116,649,566
減 債 基 金	37,575,819	10,313,819	47,889,638
其 他 特 定 目 的 基 金	114,438,865	37,092,218	151,531,083
合 計	233,740,911	82,329,376	316,070,287

(単位：千円)

交通災害共済事業会計	介護保険事業会計	後期高齢者医療事業会計	基金
10,423	24,999,623	22,645,026	
	183	62	
	1,183,266	6,849,166	144,936
10,423	26,183,072	29,494,254	144,936

(単位：千円)

度		平成29年度			
金取崩し額		純積立金	積立金	積立金取崩し額	純積立金
町村	合計額(B)	(A) - (B)	(C)	(D)	(C) - (D)
8,877,517	43,416,897	△ 4,392,064	36,300,677	32,429,142	3,871,535
3,850,038	14,883,873	△ 6,601,365	7,878,416	11,387,112	△ 3,508,696
682,452	5,045,231	△ 591,863	4,751,201	3,805,353	945,848
4,345,027	23,487,793	2,801,164	23,671,060	17,236,677	6,434,383

(単位：千円, %)

平成29年度末	比較		前年度増減率
合計額	増減額	増減率	
119,810,903	△ 3,161,337	△ 2.6	△ 0.1
48,481,500	△ 591,862	△ 1.2	2.0
149,057,745	2,473,338	1.7	4.5
317,350,148	△ 1,279,861	△ 0.4	2.4

附表20 投資及び出資金の状況

(単位：千円，%)

区 分		平成30年度		平成29年度		比 較		前年度	
		決算額	構成比	決算額	構成比	増減額	増減率	増減率	
総 務 費		8,000	0.7	5,000	0.4	3,000	60.0	△	71.3
衛 生 費		1,079,399	96.0	1,330,861	98.1	△ 251,462	△ 18.9		23.2
内 訳	保 健 衛 生 費	1,079,399	96.0	1,330,861	98.1	△ 251,462	△ 18.9		23.2
	清 掃 費	0	0.0	0	0.0	0	—		—
	そ の 他	0	0.0	0	0.0	0	—		—
労 働 費		0	0.0	0	0.0	0	—		—
農 林 水 産 業 費		12,150	1.1	18,050	1.3	△ 5,900	△ 32.7	△	34.7
内 訳	農 業 費	8,100	0.7	0	0.0	8,100	—		—
	畜 産 業 費	0	0.0	0	0.0	0	—		—
	林 業 費	0	0.0	0	0.0	0	—		皆減
	水 産 業 費	4,050	0.4	18,050	1.3	△ 14,000	△ 77.6		2.3
	農 地 費	0	0.0	0	0.0	0	—		—
商 工 費		20,250	1.8	0	0.0	20,250	—		—
土 木 費		0	0.0	0	0.0	0	—		—
内 訳	土 木 管 理 費	0	0.0	0	0.0	0	—		—
	都 市 計 画 費	0	0.0	0	0.0	0	—		—
	住 宅 費	0	0.0	0	0.0	0	—		—
	そ の 他	0	0.0	0	0.0	0	—		—
教 育 費		0	0.0	126	0.0	△ 126	△ 100.0	△	22.7
そ の 他		4,100	0.4	3,000	0.2	1,100	36.7		20.0
合 計		1,123,899	100.0	1,357,037	100.0	△ 233,138	△ 17.2		20.3
内 訳	地方公営事業に対するもの	1,083,499	96.4	1,333,861	98.3	△ 250,362	△ 18.8		23.2
	そ の 他	40,400	3.6	23,176	1.7	17,224	74.3	△	48.8

附表21 貸付金の状況

(単位：千円、%)

区 分		平成30年度		平成29年度		比 較		前年度
		決算額	構成比	決算額	構成比	増減額	増減率	増減率
商 工 費		214,550	20.4	487,050	19.6	△ 272,500	△ 55.9	△ 41.6
土 木 費		0	0.0	0	0.0	0	—	—
内 訳	港 湾 費	0	0.0	0	0.0	0	—	—
	都 市 計 画 費	0	0.0	0	0.0	0	—	—
	住 宅 費	0	0.0	0	0.0	0	—	—
	土 木 管 理 費	0	0.0	0	0.0	0	—	—
	そ の 他	0	0.0	0	0.0	0	—	—
農 林 水 産 業 費		556,161	53.0	560,362	22.6	△ 4,201	△ 0.7	△ 18.4
内 訳	農 業 費	81,155	7.7	83,070	3.3	△ 1,915	△ 2.3	0.7
	畜 産 業 費	200,006	19.1	199,292	8.0	714	0.4	△ 25.1
	農 地 費	0	0.0	0	0.0	0	—	—
	林 業 費	55,000	5.2	58,000	2.3	△ 3,000	△ 5.2	△ 50.8
	水 産 業 費	220,000	21.0	220,000	8.9	0	0.0	0.0
民 生 費		52,827	5.0	63,873	2.6	△ 11,046	△ 17.3	9.9
内 訳	児 童 福 祉 費	39,887	3.8	44,573	1.8	△ 4,686	△ 10.5	0.8
	社 会 福 祉 費	12,940	1.2	19,300	0.8	△ 6,360	△ 33.0	38.8
	老 人 福 祉 費	0	0.0	0	0.0	0	—	—
	災 害 救 助 費	0	0.0	0	0.0	0	—	—
労 働 費		6,000	0.6	0	0.0	6,000	—	—
衛 生 費		2,225	0.2	405,534	16.3	△ 403,309	△ 99.5	22.2
教 育 費		218,065	20.8	216,272	8.7	1,793	0.8	△ 5.9
内 訳	高 等 学 校 費	0	0.0	0	0.0	0	—	—
	保 健 体 育 費	0	0.0	0	0.0	0	—	—
	教 育 総 務 費	218,065	20.8	216,272	8.7	1,793	0.8	△ 5.4
	そ の 他	0	0.0	0	0.0	0	—	皆減
そ の 他		0	0.0	750,000	30.2	△ 750,000	△ 100.0	150.0
合 計		1,049,828	100.0	2,483,091	100.0	△ 1,433,263	△ 57.7	1.7
内 訳	地方公営事業に対するもの	0	0.0	400,000	16.1	△ 400,000	△ 100.0	21.2
	そ の 他	1,049,828	100.0	2,083,091	83.9	△ 1,033,263	△ 49.6	△ 1.3

附表22 一般財源等の充当状況

(単位：千円、%)

区 分	平成30年度		平成29年度		比 較		前年度	
	決算額	構成比	決算額	構成比	増減額	増減率	増減率	
歳入一般財源	584,313,660	100.0	586,828,113	100.0	△ 2,514,453	△ 0.4	△ 0.2	
義務的経費	280,273,702	48.0	281,175,916	47.9	△ 902,214	△ 0.3	0.4	
内	人件費	120,307,397	20.6	120,916,704	20.6	△ 609,307	△ 0.5	0.2
	扶助費	64,861,140	11.1	64,673,404	11.0	187,736	0.3	4.0
訳	公債費	95,105,165	16.3	95,585,808	16.3	△ 480,643	△ 0.5	△ 1.6
投資的経費	43,667,143	7.5	49,942,043	8.5	△ 6,274,900	△ 12.6	12.1	
内	普通建設事業費	39,986,158	6.8	47,100,804	8.0	△ 7,114,646	△ 15.1	18.8
	災害復旧事業費	3,680,985	0.6	2,841,239	0.5	839,746	29.6	△ 41.9
訳	失業対策事業費	0	0.0	0	0.0	0	—	—
その他の経費	225,699,651	38.6	223,089,091	38.0	2,610,560	1.2	△ 3.4	
(うち積立金)	22,658,954	3.9	22,272,794	3.8	386,160	1.7	△ 25.9	
歳出合計	549,640,496	94.1	554,207,050	94.4	△ 4,566,554	△ 0.8	△ 0.2	
翌年度への繰越額	34,673,164	5.9	32,621,063	5.6	2,052,101	6.3	△ 0.6	

(注1) 「翌年度への繰越額」には、翌年度へ繰り越された事業費に充当すべき財源を含んでいる。

(注2) 本表における一般財源の総額は、特定財源の充当残を一般財源へ振替操作した分も含んだ数値である。

附表23 地方債現在高の状況

(その1)

(単位：千円、%)

区 分	平成30年度		平成29年度		比 較		前年度 増減率
	決算額	構成比	決算額	構成比	増減額	増減率	
公 共 事 業 等 債	47,267,862	5.1	50,965,298	5.5	△ 3,697,436	△ 7.3	△ 7.3
公 営 住 宅 建 設 事 業 債	25,643,120	2.8	26,661,365	2.9	△ 1,018,245	△ 3.8	△ 3.4
災 害 復 旧 事 業 債	7,094,535	0.8	6,631,656	0.7	462,879	7.0	8.0
内 単 独 災 害 復 旧 事 業 債	2,061,741	0.2	1,872,603	0.2	189,138	10.1	18.6
内 補 助 災 害 復 旧 事 業 債	5,032,794	0.5	4,759,053	0.5	273,741	5.8	4.3
(旧)緊急防災・減災事業債	4,073,536	0.4	5,008,723	0.5	△ 935,187	△ 18.7	△ 15.7
内 補 助 ・ 直 轄 事 業	1,740,009	0.2	2,142,113	0.2	△ 402,104	△ 18.8	△ 15.9
内 継 ぎ 足 し 単 独 事 業	741,323	0.1	922,828	0.1	△ 181,505	△ 19.7	△ 16.4
内 緊 急 防 災 ・ 減 債 事 業 計 画 に 基 づ く 単 独 事 業	1,592,204	0.2	1,943,782	0.2	△ 351,578	△ 18.1	△ 15.4
全 国 防 災 事 業 債	1,922,450	0.2	2,119,522	0.2	197,072	△ 9.3	△ 4.4
学 校 教 育 施 設 等 整 備 事 業 債	30,456,446	3.3	31,556,570	3.4	△ 1,100,124	△ 3.5	0.5
社 会 福 祉 施 設 整 備 事 業 債	218,039	0.0	241,827	0.0	△ 23,788	△ 9.8	14.7
一 般 廃 棄 物 処 理 事 業 債	6,816,242	0.7	8,079,965	0.9	△ 1,263,723	△ 15.6	△ 19.3
一 般 補 助 施 設 整 備 等 事 業 債	7,842,924	0.8	8,749,590	0.9	△ 906,666	△ 10.4	△ 5.6
施 設 整 備 事 業 債 (一 般 財 源 化 分)	2,847,764	0.3	2,880,084	0.3	△ 32,320	△ 1.1	4.6
一 般 単 独 事 業 債	247,534,609	26.6	244,458,737	26.3	3,075,872	1.3	△ 1.9
辺 地 対 策 事 業 債	30,439,414	3.3	29,514,816	3.2	924,598	3.1	5.6
過 疎 対 策 事 業 債	127,825,915	13.7	120,666,387	13.0	7,159,528	5.9	5.0
公 共 用 地 先 行 取 得 等 事 業 債	54,048	0.0	89,325	0.0	△ 35,277	△ 39.5	△ 28.0
退 職 手 当 債	186,481	0.0	281,084	0.0	△ 94,603	△ 33.7	△ 30.3
国 の 予 算 貸 付 等	3,526,307	0.4	3,847,621	0.4	△ 321,314	△ 8.4	△ 7.5
地 域 改 善 対 策 特 定 事 業 債	0	0.0	0	0.0	0	—	—
内 法 第 5 条 に よ る も の	0	0.0	0	0.0	0	—	—
内 そ の 他 の も の	0	0.0	0	0.0	0	—	—
減 収 補 填 債	342,728	0.0	394,480	0.0	△ 51,752	13.1	0.3
財 源 対 策 債	29,604,496	3.2	30,802,617	3.3	△ 1,198,121	△ 3.9	△ 5.5
臨 時 財 政 特 例 債	19,047	0.0	30,077	0.0	△ 11,030	△ 36.7	△ 48.6
公 共 事 業 等 臨 時 特 例 債	0	0.0	0	0.0	0	—	—
減 税 補 填 債	4,543,738	0.5	6,033,955	0.6	△ 1,490,217	△ 24.7	△ 20.7
臨 時 税 収 補 填 債	0	0.0	0	0.0	0	—	皆減
臨 時 財 政 対 策 債	328,495,703	35.3	326,445,755	35.1	2,049,948	0.6	1.2
調 整 債	0	0.0	0	0.0	0	—	—
都 道 府 県 貸 付 金	1,789,943	0.2	1,981,152	0.2	△ 191,209	△ 9.7	△ 14.1
そ の 他	22,048,663	2.4	22,846,583	2.5	△ 797,920	△ 3.5	△ 2.2
合 計	930,594,010	100.0	930,287,189	100.0	306,821	0.0	△ 0.7

附表23 地方債現在高の状況

(その2) 借入先別及び利率別現在高の状況

借入先	利率	30年度末現在高 (A)	(A) の					
			0.5%以下	1.0%以下	1.5%以下	2.0%以下	2.5%以下	3.0%以下
財政融資資金		541,784,061	316,887,732	110,539,647	65,529,097	39,999,929	7,140,903	886,646
うち旧資金運用部資金		9,129,099	66,973	47,351	36,558	5,645,117	1,646,347	886,646
旧郵政公社資金		32,730,194	11,728,941	786,429	3,060,961	10,348,090	3,939,033	1,040,960
うち旧郵便貯金資金		1,988,411	851,534	48,230	158,033	930,614		
うち旧簡易生命保険資金		30,741,783	10,877,407	738,199	2,902,928	9,417,476	3,939,033	1,040,960
地方公共団体 金融機構資金		113,857,569	46,907,212	23,203,245	15,247,951	22,985,333	5,056,589	216,349
うち旧公営企業金融公庫資金		28,460,742	3,552,280	1,860,269	1,557,299	16,108,180	4,942,295	287,243
国の予算貸付 政府関係機関貸付		3,526,307	83,242	31,060	385,120	786,203	553,676	179,370
ゆうちょ銀行		2,166,720	1,678,310	471,570	16,840			
市中銀行		133,794,847	91,896,645	28,911,140	7,333,371	5,247,568	406,123	
その他の金融機関		97,922,340	38,203,268	32,748,674	15,436,895	9,192,901	2,040,006	300,596
かんぽ生命保険		823,070	542,430	280,640				
保険会社等								
交付公債								
市場公募債								
共済等		2,198,956	1,821,863	377,093				
政府保証付外債								
その他		1,789,946	1,712,359	77,269	318			
合計		930,594,010	511,462,002	197,426,767	107,010,553	88,560,024	19,136,330	2,623,921
内訳	証書借入分	930,594,010	511,462,002	197,426,767	107,010,553	88,560,024	19,136,330	2,623,921
	証券発行分							



(単位：千円)

利 率 別 内 訳								
3.5%以下	4.0%以下	4.5%以下	5.0%以下	5.5%以下	6.0%以下	6.5%以下	7.0%以下	7.0%超
364,671	112,167	159,912	67,857	95,500				
364,671	112,167	159,912	67,857	95,500				
1,256,280	196,764	25,989	346,747					
1,256,280	196,764	25,989	346,747					
181,338	3,954	29,529	17,694	4,811	3,564			
93,624	3,954	29,529	17,694	4,811	3,564			
1,114,464	16,606	52,942	145,357	53,988	26,683	97,596		
2,916,753	329,491	268,372	577,655	154,299	30,247	97,596		
2,916,753	329,491	268,372	577,655	154,299	30,247	97,596		

附表24 債務負担行為の状況

(その1) 歳出の状況

区 分	平成30年			
	市		町 村	
	決 算 額	構 成 比	決 算 額	構 成 比
物件の購入等に係るもの	9,500,685	37.8	257,606	5.3
債務保証又は損失補償に係るもの	0	0.0	0	0.0
そ の 他	15,602,145	62.2	4,593,928	94.7
合 計	25,102,830	100.0	4,851,534	100.0

(その2) 令和元年度以降支出予定額の状況

区 分	平成30年			
	市		町 村	
	決 算 額	構 成 比	決 算 額	構 成 比
物件の購入等に係るもの	45,488,991	41.4	3,453,501	27.5
債務保証又は損失補償に係るもの	0	0.0	0	0.0
そ の 他	64,459,573	58.6	9,106,358	72.5
合 計	109,948,564	100.0	12,559,859	100.0

(単位：千円，%)

度		平成 29 年度		比 較		前 増 年 減 度 率
合 計		決 算 額	構 成 比	増 減 額	増 減 率	
決 算 額	構 成 比					
9,758,291	32.6	4,903,540	20.3	4,854,751	99.0	△ 37.2
0	0.0	0	0.0	0	—	—
20,196,073	67.4	19,297,833	79.7	898,240	4.7	18.6
29,954,364	100.0	24,201,373	100.0	5,752,991	23.8	0.5

(単位：千円，%)

度		平成 29 年度		比 較		前 増 年 減 度 率
合 計		決 算 額	構 成 比	増 減 額	増 減 率	
決 算 額	構 成 比					
48,942,492	40.0	51,592,886	42.2	△ 2,650,394	△ 5.1	311.1
0	0.0	0	0.0	0	—	—
73,565,931	60.0	70,754,844	57.8	2,811,087	4.0	△ 5.6
122,508,423	100.0	122,347,730	100.0	160,693	0.1	39.9

附表25 一部事務組合決算の状況

区分 年度	団 体 数	歳 入 総 額 (A)	歳 出 総 額 (B)	歳入歳出差引額 (形式収支) (A)-(B) (C)	翌年度に繰越 すべき財源 (D)
30	33	35,429,753	34,195,542	1,234,211	261,809
29	33	37,938,655	37,067,799	870,856	228,688
28	33	38,067,746	35,834,413	2,233,333	203,305

(単位：千円)

実質収支 (C)-(D) (E)	単年度収支 (F)	積立金 (G)	繰上償還金 (H)	積立金取崩額 (I)	実質単年度収支 (F)+(G)+(H)-(I) (J)
972,402	330,234	109,534	0	258,140	181,628
642,168	△ 1,387,860	145,548	0	93,367	△ 1,335,679
2,030,028	951,503	105,706	0	79,771	977,438



# 普通會計決算資料





第1表 決算収支の推移（市町村）

（単位：千円）

年 度 区 分	25	26	27	28	29	30
歳入総額 (A)	870,013,948	894,752,556	909,985,282	920,013,871	930,432,730	932,711,098
歳出総額 (B)	835,495,990	862,883,363	872,312,103	886,410,594	897,373,885	897,980,028
歳入歳出差引 (C) = (A) - (B)	34,517,958	31,869,193	37,673,179	33,603,277	33,058,845	34,731,070
翌年度に繰り 越すべき財源 (D)	7,057,547	6,012,087	7,782,694	7,169,472	5,397,190	6,511,913
実質収支 (E) = (C) - (D)	27,460,411	25,857,106	29,890,485	26,433,805	27,661,655	28,219,157
単年度収支 (F)	2,359,559	△ 1,603,305	4,015,638	△ 3,456,680	1,227,970	557,502
積立金 (G)	13,809,810	12,594,257	10,943,859	11,968,684	7,878,416	8,282,508
繰上償還金 (H)	1,014,290	1,264,321	770,672	780,881	300,765	402,712
積立金取崩し額 (I)	6,442,138	9,909,606	10,966,689	13,118,402	11,387,112	14,883,873
実質単年度収支 (J) = (F) + (G) + (H) - (I)	10,741,521	2,345,667	4,763,480	△ 3,825,517	△ 1,979,961	△ 5,641,151

（注）単年度収支は、当年度実質収支－前年度実質収支であるが、過誤調整があった年度においては、不突合が生じる。

第2表 市町村税の徴収実績

区分 税目別	調 定 済 額				
	現年課税分 (A)	滞納繰越分 (B)	合 計 (C)	(C)のうち標準 税率超過調定額 (D)	(C)のうち徴 収猶予に係る 調定済額
一 普 通 税	188,793,719	7,985,980	196,779,699	1,763,596	
1 法 定 普 通 税	188,373,969	7,985,980	196,359,949	1,763,596	
(1)市 町 村 民 税	80,396,173	2,530,458	82,926,631	1,763,596	
(7)個 人 均 等 割	2,554,273	95,797	2,650,070		
(4)所 得 割	62,678,557	2,287,966	64,966,523		
上記のうち退職所得分	610,769	112	610,881		
(7)法 人 均 等 割	4,136,800	77,864	4,214,664		
(E)法 人 税 割	11,026,543	68,831	11,095,374	1,763,596	
(2)固 定 資 産 税	91,481,884	5,141,685	96,623,569		
(7)純 固 定 資 産 税	89,393,979	5,141,685	94,535,664		
(I)土 地	26,732,558	1,509,934	28,242,492		
(II)家 屋	41,677,950	2,477,830	44,155,780		
(III)償 却 資 産	20,983,471	1,153,921	22,137,392		
(4)交 付 金	2,087,905		2,087,905		
(3)軽 自 動 車 税	5,536,272	313,837	5,850,109		
(4)市 町 村 た ば こ 税	10,710,590		10,710,590		
(5)鉱 産 税	249,050		249,050		
(6)特 別 土 地 保 有 税					
(7)保 有 分					
(4)取 得 分					
(7)遊 休 土 地 分					
2 法 定 外 普 通 税	419,750		419,750		
二 目 的 税	10,477,278	392,063	10,869,341		
1 法 定 目 的 税	10,477,278	392,063	10,869,341		
(1)入 湯 税	294,567		294,567		
(2)事 業 所 税	1,980,786	10,200	1,990,986		
(3)都 市 計 画 税	8,201,925	381,863	8,583,788		
(7)土 地	4,098,913	188,672	4,287,585		
(4)家 屋	4,103,012	193,191	4,296,203		
(4)水 利 地 益 税					
(5)共 同 施 設 税					
(6)宅 地 開 発 税					
2 法 定 外 目 的 税					
三 旧 法 に よ る 税					
合 計 (一 ~ 三)	199,270,997	8,378,043	207,649,040	1,763,596	
国 民 健 康 保 険 税	31,889,376	9,609,499	41,498,875		
国 民 健 康 保 険 料					

(単位：千円、%)

収入済額				徴収率 (%)				収入済額(G) の対前年度 増減率 (%)
現年課税分 (E)	滞納繰越分 (F)	合計 (G)	(G)のうち標準税率超過収入済額 (H)	(E)/(A) * 100	(F)/(B) * 100	(G)/(C) * 100	前年度における徴収率	
187,010,396	1,773,923	188,784,319	1,757,710	99.1	22.2	95.9	95.5	0.5
186,590,646	1,773,923	188,364,569	1,757,710	99.1	22.2	95.9	95.5	0.5
79,674,424	728,204	80,402,628	1,757,710	99.1	28.8	97.0	96.7	1.2
2,528,178	28,054	2,556,232		99.0	29.3	96.5	96.0	1.4
62,042,267	664,485	62,706,752		99.0	29.0	96.5	96.2	1.8
606,823	112	606,935		99.4	—	99.4	100.1	19.0
4,112,342	16,284	4,128,626		99.4	20.9	98.0	98.0	△ 0.0
10,991,637	19,381	11,011,018	1,757,710	99.7	28.2	99.2	99.3	△ 1.5
90,522,457	962,798	91,485,255		99.0	18.7	94.7	94.1	△ 0.1
88,434,552	962,798	89,397,350		98.9	18.7	94.6	94.0	0.0
26,461,298	289,237	26,750,535		99.0	19.2	94.7	94.1	△ 2.0
41,229,408	456,298	41,685,706		98.9	18.4	94.4	93.8	△ 0.6
20,743,846	217,263	20,961,109		98.9	18.8	94.7	94.2	3.9
2,087,905		2,087,905		100.0	—	100.0	100.0	△ 4.3
5,434,135	82,921	5,517,056		98.2	26.4	94.3	93.9	3.3
10,710,580		10,710,580		100.0	—	100.0	100.0	△ 1.6
249,050		249,050		100.0	—	100.0	100.0	△ 5.8
				—	—	—	—	—
				—	—	—	—	—
				—	—	—	—	—
				—	—	—	—	—
419,750		419,750		100.0	—	100.0	100.0	0.0
10,405,199	93,484	10,498,683		99.3	23.8	96.6	95.8	△ 0.3
10,405,199	93,484	10,498,683		99.3	23.8	96.6	95.8	△ 0.3
294,567		294,567		100.0	—	100.0	99.8	1.1
1,974,513	2,637	1,977,150		99.7	25.9	99.3	98.3	△ 0.4
8,136,119	90,847	8,226,966		99.2	23.8	95.8	95.0	△ 0.3
4,066,849	44,811	4,111,660		99.2	23.8	95.9	95.1	△ 0.7
4,069,270	46,036	4,115,306		99.2	23.8	95.8	95.0	0.1
				—	—	—	—	—
				—	—	—	—	—
				—	—	—	—	—
				—	—	—	—	—
197,415,595	1,867,407	199,283,002	1,757,710	99.1	22.3	96.0	95.5	0.4
29,729,176	1,945,109	31,674,285		93.2	20.2	76.3	74.5	△ 1.3
				—	—	—	—	—

第3表 地方債現在高の現況

区 分	平成29年度 現在高 (A)	平成30年度 発行額 (B)	平成30年度元利償還額		
			元 金 (C)	利 子	計 (D)
1 公共事業等債	50,965,298	2,548,580	6,246,016	530,066	6,776,082
うち財源対策債等	15,306,675	0	3,409,605	224,544	3,634,149
2 営住宅建設事業債	26,661,365	1,828,500	2,846,745	339,853	3,186,598
3 災害復旧事業債	6,631,656	1,165,100	702,221	13,038	715,259
(1) 単独災害復旧事業債	1,872,603	314,700	125,562	1,931	127,493
(2) 補助災害復旧事業債	4,759,053	850,400	576,659	11,107	587,766
4 (旧)緊急防災・減災事業債	5,008,723	0	935,187	19,597	954,784
(1) 補助・直轄事業	2,142,113	0	402,104	8,497	410,601
(2) 継ぎ足し単独事業	922,828	0	181,505	3,663	185,168
(3) 緊急防災・減災事業計画に基づく単独事業	1,943,782	0	351,578	7,437	359,015
5 全国防災事業債	2,119,522	0	197,072	4,462	201,534
6 教育・福祉施設等整備事業債	51,508,036	2,735,900	6,062,521	597,761	6,660,282
(1) 学校教育施設等整備事業債	31,556,570	2,076,000	3,176,124	398,083	3,574,207
(2) 社会福祉施設整備事業債	241,827	0	23,788	2,278	26,066
(3) 一般廃棄物処理事業債	8,079,965	505,400	1,769,123	100,004	1,869,127
(4) 一般補助施設整備等事業債	8,749,590	35,800	942,466	81,762	1,024,228
うち転貸債	0	0	0	0	0
(5) 施設整備事業債(一般財源化分)	2,880,084	118,700	151,020	15,634	166,654
7 一般単独事業債	244,458,737	30,876,280	27,800,408	1,943,838	29,744,246
うち地域総合整備事業債	2,352,056		655,761	22,094	677,855
うち旧地域総合整備事業債(継続事業分)	714,837	0	196,560	10,252	206,812
うち地域活性化事業債	4,756,243	736,900	358,839	24,087	382,926
うち転用事業分	0	0	0	0	0
うち防災対策事業債	4,639,315	787,080	683,495	33,029	716,524
うち旧合併特例事業債	152,313,412	21,894,800	14,865,778	1,016,213	15,881,991
うち地方道路等整備事業債	45,141,786	804,500	6,998,270	620,822	7,619,092
うち一般事業債(河川等分)	419,592	26,100	67,375	3,711	71,086
うち一般事業債(臨時高等学校改築等分)	382,774	0	44,524	5,340	49,864
うち一般事業債(被災施設復旧関連事業分)	0	0	0	0	0
うち一般事業債(除却事業分)	0	0	0	0	0
うち地域再生事業債	210,031	0	74,667	3,057	77,724
うち日本新生緊急基盤整備事業債	0		0	0	0
うち臨時経済対策事業債	80,482		31,374	1,544	32,918
うち復旧・復興事業分	0		0	0	0
うち(新)緊急防災・減災事業債	19,051,002	3,818,000	1,702,065	49,544	1,751,609
うち公共施設最適化事業債	0	0	0	0	0
うち公共施設等適正管理推進事業債	283,000	1,586,200	11,651	971	12,622
8 辺地対策事業債	29,514,816	4,743,800	3,819,202	62,894	3,882,096
9 過疎対策事業債	120,666,387	19,560,200	12,400,672	459,760	12,860,432
10 公共用地先行取得等事業債	89,325	0	35,277	1,369	36,646
11 行政改革推進債	14,678	0	5,631	231	5,862
12 厚生福祉施設整備事業債	8,977		6,105	151	6,256
13 退職手当債(～平成17年度分)	0		0	0	0
14 退職手当債(平成18年度分～)	281,084	0	94,603	1,973	96,576
15 国の予算貸付・政府関係機関貸付債	3,847,621	0	321,314	105,361	426,675
うち転貸によるもの	297,141	0	28,527	5,494	34,021
うち地方道路整備臨時貸付金	5,940	0	660	0	660
16 地域改善対策特定事業債	0		0	0	0
うち法第5条によるもの	0		0	0	0
17 財源対策債	30,802,617	1,728,770	2,926,891	335,747	3,262,638
18 減収補填債 (昭和61,平成5～7・9～30年度分)	394,480	3,400	55,152	3,323	58,475
19 臨時財政特例債	30,077		11,030	1,340	12,370
20 公共事業等臨時特例債	0		0	0	0
21 減税補填債	6,033,955		1,490,217	28,387	1,518,604
22 臨時税収補填債	0		0	0	0
23 臨時財政対策債	326,445,755	25,686,187	23,636,239	1,734,481	25,370,720
24 調整債(昭和60～63年度分)	0		0	0	0
25 減収補填債特例分(平成14・19～30年度分)	14,794	0	3,404	168	3,572
26 都道府県貸付金	1,981,152	316,300	507,509	2,959	510,468
うち予算貸付によるもの	1,962,131	316,300	499,504	2,954	502,458
27 その他	22,808,134	698,400	1,481,180	441,091	1,922,271
合 計(1～26)	930,287,189	91,891,417	91,584,596	6,627,850	98,212,446
うち減収補填債	410,615	3,400	59,011	3,501	62,512

(単位：千円)

(D) の 財 源 内 訳		差引現在高 (A)+(B)-(C) (E)	平成30年度末 財源対策債 現 在 高	(E) の 借 入 先 別 内 訳	
特 定 財 源	一般財源等			財政融資資金・ 旧郵政公社資金	そ の 他
12,335	6,763,747	47,267,862	21,560,714	39,525,978	7,741,884
656	3,633,493	11,897,070		11,823,347	73,723
2,595,765	590,833	25,643,120		21,674,151	3,968,969
0	715,259	7,094,535		6,950,738	143,797
0	127,493	2,061,741		2,061,741	0
0	587,766	5,032,794		4,888,997	143,797
0	954,784	4,073,536	0	971,622	3,101,914
0	410,601	1,740,009	0	930,921	809,088
0	185,168	741,323	0	40,701	700,622
0	359,015	1,592,204	0	0	1,592,204
0	201,534	1,922,450	0	1,281,579	640,871
0	6,660,282	48,181,415	2,945,758	35,650,852	12,530,563
0	3,574,207	30,456,446	2,141,343	27,010,058	3,446,388
0	26,066	218,039		93,274	124,765
0	1,869,127	6,816,242	804,415	5,783,667	1,032,575
0	1,024,228	7,842,924		2,763,853	5,079,071
0	0	0		0	0
0	166,654	2,847,764			2,847,764
475,373	29,268,873	247,534,609	5,098,024	7,144,634	240,389,975
161,713	516,142	1,696,295	0		1,696,295
0	206,812	518,277	2,798		518,277
0	382,926	5,134,304	0		5,134,304
0	0	0	0	0	0
0	716,524	4,742,900		677,232	4,065,668
61,251	15,820,740	159,342,434			159,342,434
0	7,619,092	38,948,016	4,883,540	2,779,251	36,168,765
0	71,086	378,317	1,031	47,888	330,429
0	49,864	338,250	0	236,427	101,823
0	0	0	0	0	0
0	0	0	0	0	0
0	77,724	135,364			135,364
0	0	0		0	0
0	32,918	49,108		0	49,108
0	0	0		0	0
0	1,751,609	21,166,937		101,648	21,065,289
0	0	0		0	0
0	12,622	1,857,549	0	0	1,857,549
0	3,882,096	30,439,414		30,439,414	
8,251	12,852,181	127,825,915		125,109,504	2,716,411
0	36,646	54,048		0	54,048
0	5,862	9,047		0	9,047
0	6,256	2,872	0	2,872	0
	0	0			0
0	96,576	186,481			186,481
13,838	412,837	3,526,307			3,526,307
12,900	21,121	268,614			268,614
0	660	5,280		0	5,280
0	0	0		0	0
0	0	0		0	0
0	3,262,638	29,604,496		19,711,213	9,893,283
0	58,475	342,728		0	342,728
0	12,370	19,047		19,047	0
0	0	0		0	
0	1,518,604	4,543,738		4,543,738	0
0	0	0		0	0
0	25,370,720	328,495,703		266,686,630	61,809,073
0	0	0		0	0
0	3,572	11,390			11,390
7,174	503,294	1,789,943			1,789,943
7,174	495,284	1,778,927			1,778,927
0	1,922,271	22,025,354	0	14,802,283	7,223,071
3,112,736	95,099,710	930,594,010	29,604,496	574,514,255	356,079,755
0	62,512	355,004		886	354,118

第4表 歳入規模の推移

区 分	年 度	平成21年度	平成22年度	平成23年度	平成24年度
1.地 方 税		184,606,847	185,767,255	188,165,206	186,077,846
2.地 方 譲 与 税		9,251,949	9,065,013	8,793,321	8,290,950
3.利 子 割 交 付 金		558,650	588,757	358,937	266,715
4.配 当 割 交 付 金		88,483	78,359	228,752	159,675
5.株 式 等 譲 渡 所 得 割 交 付 金		33,819	84,739	35,925	37,079
6.地 方 消 費 税 交 付 金		15,253,829	15,227,624	15,108,697	15,075,031
7.ゴ ル フ 場 利 用 税 交 付 金		362,754	337,933	324,741	321,062
8.特 別 地 方 消 費 税 交 付 金		0	0	0	0
9.自 動 車 取 得 税 交 付 金		1,479,457	1,263,942	1,030,577	1,264,521
10.地 方 特 例 交 付 金		2,422,869	2,728,250	2,494,116	641,642
11.地 方 交 付 税		262,489,644	282,647,513	279,913,686	277,570,284
12.交 通 安 全 対 策 特 別 交 付 金		380,625	369,700	361,020	351,952
13.分 担 金 及 び 負 担 金		8,061,164	7,737,230	8,377,066	8,270,718
14.使 用 料 及 び 手 数 料		17,911,445	17,388,904	17,449,366	17,344,437
15.国 庫 支 出 金		139,980,875	137,666,529	126,884,366	118,502,150
16.国 有 提 供 施 設 等 所 在 市 町 村 助 成 交 付 金		341,821	341,382	322,283	335,350
17.県 支 出 金		49,841,791	58,571,265	61,736,998	56,921,854
18.財 産 収 入		3,888,840	4,222,442	3,898,431	3,485,856
19.寄 附 金		296,891	364,183	668,018	614,448
20.繰 入 金		23,412,583	11,278,187	17,478,981	22,449,128
21.繰 越 金		37,242,352	24,474,558	30,610,540	26,474,363
22.諸 収 入		10,469,071	15,562,367	10,910,993	10,804,601
23.地 方 債		79,475,802	94,875,214	84,376,549	91,971,761
合 計		847,851,561	870,641,346	859,528,569	847,231,423

第5表 歳入構成比の推移

区 分	市 町 村 別												
	市											市	
年 度	21	22	23	24	25	26	27	28	29	30	21	22	23
1.地 方 税	24.5	24.1	24.5	24.6	24.4	23.9	23.5	23.9	23.9	24.0	10.4	9.9	10.7
2.地 方 譲 与 税	1.1	1.0	1.0	1.0	0.9	0.8	0.9	0.8	0.8	0.8	1.1	1.1	1.1
3.利 子 割 交 付 金	0.1	0.1	0.0	0.0	0.0	0.0	0.0	0.0	0.0	0.0	0.0	0.0	0.0
4.配 当 割 交 付 金	0.0	0.0	0.0	0.0	0.0	0.1	0.1	0.0	0.0	0.0	0.0	0.0	0.0
5.株 式 等 譲 渡 所 得 割 交 付 金	0.0	0.0	0.0	0.0	0.0	0.1	0.1	0.0	0.0	0.0	0.0	0.0	0.0
6.地 方 消 費 税 交 付 金	2.0	1.9	1.9	1.9	1.9	2.2	3.8	3.4	3.5	3.6	1.1	1.0	1.1
7.ゴ ル フ 場 利 用 税 交 付 金	0.0	0.0	0.0	0.0	0.0	0.0	0.0	0.0	0.0	0.0	0.0	0.0	0.0
8.特 別 地 方 消 費 税 交 付 金	0.0	0.0	0.0	0.0	0.0	0.0	0.0	0.0	0.0	0.0	0.0	0.0	0.0
9.自 動 車 取 得 税 交 付 金	0.2	0.1	0.1	0.1	0.1	0.1	0.1	0.1	0.1	0.1	0.2	0.2	0.1
10.地 方 特 例 交 付 金	0.3	0.3	0.3	0.1	0.1	0.1	0.1	0.1	0.1	0.1	0.2	0.3	0.3
11.地 方 交 付 税	27.7	29.3	29.2	29.4	28.3	27.1	26.3	25.1	23.8	23.4	44.9	45.3	47.4
12.交 通 安 全 対 策 特 別 交 付 金	0.0	0.0	0.0	0.0	0.0	0.0	0.0	0.0	0.0	0.0	0.0	0.0	0.0
13.分 担 金 及 び 負 担 金	1.0	0.9	1.0	1.0	1.0	1.0	1.0	0.9	0.9	0.8	0.8	0.7	0.9
14.使 用 料 及 び 手 数 料	2.3	2.1	2.1	2.1	2.1	2.0	2.0	1.9	1.9	1.9	1.5	1.5	1.6
15.国 庫 支 出 金	16.8	15.9	15.7	15.0	16.5	16.1	16.9	16.8	16.4	16.5	15.5	15.4	10.6
16.国 有 提 供 施 設 等 所 在 市 町 村 助 成 交 付 金	0.0	0.0	0.0	0.0	0.1	0.1	0.1	0.1	0.1	0.1	0.0	0.0	0.0
17.県 支 出 金	5.6	6.6	6.8	6.4	6.5	6.8	7.1	7.6	8.8	7.7	7.0	7.2	8.8
18.財 産 収 入	0.4	0.5	0.4	0.4	0.4	0.7	0.5	0.4	0.4	0.4	0.6	0.6	0.5
19.寄 附 金	0.0	0.0	0.1	0.1	0.1	0.1	0.7	1.3	1.7	2.3	0.1	0.1	0.1
20.繰 入 金	3.0	1.3	2.1	2.6	2.1	3.0	3.1	3.8	4.0	4.7	1.9	1.3	1.7
21.繰 越 金	4.8	2.9	3.5	3.2	3.2	3.4	3.0	3.6	3.2	3.1	2.9	2.6	3.8
22.諸 収 入	1.2	1.7	1.2	1.2	1.2	1.2	1.2	1.3	1.4	1.1	1.5	2.2	1.4
23.地 方 債	9.1	11.0	9.8	10.6	10.9	11.2	9.6	8.6	8.6	9.2	10.4	10.6	9.9
合 計	100.0	100.0	100.0	100.0	100.0	100.0	100.0	100.0	100.0	100.0	100.0	100.0	100.0

(単位：千円)

平成25年度	平成26年度	平成27年度	平成28年度	平成29年度	平成30年度
189,170,216	191,351,981	190,883,498	195,336,642	198,432,548	199,283,002
7,943,034	7,558,904	7,909,703	7,838,365	7,861,894	7,975,776
294,804	274,232	244,611	123,348	310,149	300,994
201,594	782,903	485,813	306,593	376,784	333,419
341,497	536,223	493,530	174,813	373,255	390,371
14,946,550	18,106,203	31,895,425	28,645,061	30,013,199	30,902,493
324,551	298,127	286,519	274,334	287,320	270,455
0	0	0	0	0	0
1,144,589	479,068	720,842	901,714	1,261,276	1,298,888
658,731	693,302	737,281	794,822	896,587	1,072,692
275,738,205	271,207,277	269,523,382	260,535,400	251,983,221	247,630,608
336,279	297,506	319,203	304,637	289,177	262,783
8,638,840	8,698,849	8,386,062	7,833,938	7,539,729	7,148,045
17,306,125	17,269,969	17,166,051	17,092,315	17,020,184	16,862,439
135,121,186	136,273,841	143,408,430	145,825,161	142,177,997	141,474,781
387,715	433,326	477,398	540,240	561,255	578,670
59,982,953	62,671,501	65,931,637	71,928,364	82,099,122	72,903,497
4,016,359	6,077,790	4,977,359	4,679,902	3,983,621	4,033,376
804,335	1,126,055	8,820,572	13,813,204	18,612,704	23,175,583
18,522,811	27,297,494	26,995,590	34,235,747	37,245,193	44,749,533
27,943,338	30,478,301	28,029,792	33,345,473	30,181,207	29,613,498
10,501,176	11,313,735	12,700,658	12,887,757	14,361,993	10,558,778
95,689,060	101,525,969	89,591,926	82,596,041	84,564,315	91,891,417
870,013,948	894,752,556	909,985,282	920,013,871	930,432,730	932,711,098

(単位：%)

町	村						計									
	24	25	26	27	28	29	30	21	22	23	24	25	26	27	28	29
10.5	10.4	10.4	9.9	9.8	10.0	10.0	21.8	21.3	21.9	22.0	21.7	21.4	21.0	21.2	21.3	21.4
1.0	1.0	0.9	0.9	0.9	0.9	0.9	1.1	1.0	1.0	1.0	0.9	0.8	0.9	0.9	0.8	0.9
0.0	0.0	0.0	0.0	0.0	0.0	0.0	0.1	0.1	0.0	0.0	0.0	0.0	0.0	0.0	0.0	0.0
0.0	0.0	0.0	0.0	0.0	0.0	0.0	0.0	0.0	0.0	0.0	0.0	0.1	0.1	0.0	0.0	0.0
0.0	0.0	0.0	0.0	0.0	0.0	0.0	0.0	0.0	0.0	0.0	0.0	0.1	0.1	0.0	0.0	0.0
1.1	1.0	1.3	2.2	1.9	1.9	1.9	1.8	1.7	1.8	1.8	1.7	2.0	3.5	3.1	3.2	3.3
0.0	0.0	0.0	0.0	0.0	0.0	0.0	0.0	0.0	0.0	0.0	0.0	0.0	0.0	0.0	0.0	0.0
0.0	0.0	0.0	0.0	0.0	0.0	0.0	0.0	0.0	0.0	0.0	0.0	0.0	0.0	0.0	0.0	0.0
0.2	0.1	0.1	0.1	0.1	0.2	0.2	0.2	0.1	0.1	0.1	0.1	0.1	0.1	0.1	0.1	0.1
0.0	0.0	0.0	0.0	0.0	0.0	0.0	0.3	0.3	0.3	0.1	0.1	0.1	0.1	0.1	0.1	0.1
47.4	46.3	44.7	44.0	41.9	41.1	40.0	31.0	32.5	32.6	32.8	31.7	30.3	29.6	28.3	27.1	26.5
0.0	0.0	0.0	0.0	0.0	0.0	0.0	0.0	0.0	0.0	0.0	0.0	0.0	0.0	0.0	0.0	0.0
0.8	0.8	0.8	0.8	0.7	0.6	0.6	1.0	0.9	1.0	1.0	1.0	1.0	0.9	0.9	0.8	0.8
1.6	1.6	1.6	1.6	1.5	1.5	1.5	2.1	2.0	2.0	2.0	2.0	1.9	1.9	1.9	1.8	1.8
9.5	11.2	11.4	10.7	11.7	10.2	9.6	16.5	15.8	14.8	14.0	15.5	15.2	15.8	15.9	15.3	15.2
0.0	0.0	0.0	0.0	0.0	0.0	0.0	0.0	0.0	0.0	0.0	0.0	0.0	0.1	0.1	0.1	0.1
8.1	8.4	7.9	8.1	8.6	9.0	8.3	5.9	6.7	7.2	6.7	6.9	7.0	7.2	7.8	8.8	7.8
0.5	0.6	0.6	0.6	0.8	0.7	0.6	0.5	0.5	0.5	0.4	0.5	0.7	0.5	0.5	0.4	0.4
0.1	0.1	0.3	2.2	2.3	3.3	3.4	0.0	0.0	0.1	0.1	0.1	0.1	1.0	1.5	2.0	2.5
3.0	2.1	3.3	2.4	3.4	3.9	5.4	2.8	1.3	2.0	2.6	2.1	3.1	3.0	3.7	4.0	4.8
2.7	3.3	3.3	3.3	3.8	3.5	3.4	4.4	2.8	3.6	3.1	3.2	3.4	3.1	3.6	3.2	3.2
1.4	1.4	1.4	2.5	1.9	2.0	1.4	1.2	1.8	1.3	1.3	1.2	1.3	1.4	1.4	1.5	1.1
12.1	11.6	11.9	10.8	10.6	11.1	12.7	9.4	10.9	9.8	10.9	11.0	11.3	9.8	9.0	9.1	9.9
100.0	100.0	100.0	100.0	100.0	100.0	100.0	100.0	100.0	100.0	100.0	100.0	100.0	100.0	100.0	100.0	100.0

第6表 歳出規模の推移（目的別）

区 分	年 度	平成21年度	平成22年度	平成23年度	平成24年度
議 会 費		6,640,855	6,189,383	8,087,014	7,214,881
総 務 費		124,126,224	130,459,866	115,514,599	104,950,036
民 生 費		225,652,051	255,955,568	266,658,650	269,568,612
衛 生 費		57,808,414	59,380,595	62,778,071	59,057,835
労 働 費		2,632,703	4,946,826	5,629,926	2,337,858
農 林 水 産 業 費		47,290,203	42,479,743	42,715,503	40,275,219
商 工 費		24,730,617	14,638,340	12,451,986	16,080,498
土 木 費		102,408,561	89,281,532	87,921,521	87,328,328
消 防 費		25,701,231	25,531,953	27,106,418	29,929,909
教 育 費		83,674,370	85,796,560	76,827,068	78,604,456
災 害 復 旧 費		1,556,165	5,843,682	8,984,721	8,637,479
公 債 費		117,065,982	114,432,397	112,993,390	110,267,809
そ の 他		1,087,255	1,041,206	1,351,126	999,995
合 計		820,374,631	835,977,651	829,019,993	815,252,915

第7表 歳出構成比の推移（目的別）

区 分	市 町 村 別														
	市											町			
年 度	21	22	23	24	25	26	27	28	29	30	21	22	23	24	
議 会 費	0.7	0.6	0.8	0.8	0.7	0.7	0.7	0.6	0.6	0.6	1.2	1.2	1.6	1.4	
総 務 費	14.3	14.1	13.5	12.3	13.6	13.5	12.8	14.2	12.7	13.3	18.5	21.8	15.7	15.4	
民 生 費	29.7	33.3	34.8	35.7	35.9	36.9	37.7	39.5	38.6	38.9	18.1	19.5	20.8	21.6	
衛 生 費	7.0	7.0	7.6	7.2	6.8	6.8	7.2	6.8	7.3	6.8	7.1	7.4	7.5	7.5	
労 働 費	0.3	0.6	0.6	0.3	0.3	0.2	0.2	0.1	0.1	0.1	0.3	0.6	0.9	0.3	
農 林 水 産 業 費	4.5	4.1	4.0	3.9	4.1	4.1	4.1	3.9	4.6	4.0	11.0	9.2	10.3	9.3	
商 工 費	3.3	1.8	1.5	2.1	1.6	1.6	2.3	2.2	2.4	2.8	1.7	1.5	1.4	1.5	
土 木 費	12.8	11.2	10.7	10.7	10.8	10.1	9.8	8.9	9.2	8.8	11.1	8.7	10.0	10.8	
消 防 費	3.1	3.0	3.2	3.6	3.7	4.1	3.7	3.3	3.1	3.3	3.4	3.3	3.8	4.0	
教 育 費	10.3	10.5	9.4	9.8	9.7	9.5	9.3	8.3	9.4	9.8	9.7	9.4	8.8	9.0	
災 害 復 旧 費	0.2	0.6	0.8	0.5	0.3	0.3	0.8	1.1	1.2	0.9	0.2	1.0	2.2	3.3	
公 債 費	13.5	13.1	12.9	13.0	12.4	11.9	11.5	10.9	10.6	10.6	17.6	16.2	16.7	15.7	
そ の 他	0.1	0.1	0.1	0.1	0.1	0.1	0.1	0.1	0.1	0.1	0.2	0.2	0.3	0.2	
合 計	100.0	100.0	100.0	100.0	100.0	100.0	100.0	100.0	100.0	100.0	100.0	100.0	100.0	100.0	



(単位：千円)

平成25年度	平成26年度	平成27年度	平成28年度	平成29年度	平成30年度
6,815,728	6,875,401	7,066,176	6,491,982	6,441,421	6,415,542
118,075,208	121,001,708	119,931,756	132,795,657	123,537,902	128,211,968
277,811,817	296,193,215	304,037,756	322,508,656	319,216,799	319,978,844
57,848,638	59,776,682	63,488,272	61,342,474	64,983,832	61,704,575
2,517,350	1,907,025	1,129,410	1,035,746	908,548	1,034,961
42,029,557	43,646,128	43,340,608	44,469,739	51,197,869	46,073,807
13,227,328	14,278,270	22,461,495	21,030,989	23,552,945	26,137,611
90,487,051	89,739,437	85,731,343	81,795,338	84,637,189	80,747,841
31,763,446	36,481,450	32,998,810	29,809,059	29,571,839	31,895,377
80,308,750	81,776,994	79,443,023	73,999,526	83,383,653	87,824,745
6,300,169	3,522,803	8,337,714	9,687,333	10,224,529	8,668,446
107,499,784	106,539,134	103,487,477	100,524,865	98,828,431	98,217,901
811,164	1,145,116	858,263	919,230	888,928	1,068,410
835,495,990	862,883,363	872,312,103	886,410,594	897,373,885	897,980,028

村						計									
25	26	27	28	29	30	21	22	23	24	25	26	27	28	29	30
1.3	1.3	1.3	1.1	1.1	1.1	0.8	0.7	1.0	0.9	0.8	0.8	0.8	0.7	0.7	0.7
16.6	16.3	18.1	18.2	18.3	18.5	15.1	15.6	13.9	12.9	14.1	14.0	13.7	15.0	13.8	14.3
21.5	22.7	22.6	22.9	22.5	21.6	27.5	30.6	32.2	33.1	33.3	34.3	34.9	36.4	35.6	35.6
7.4	7.4	7.6	7.3	6.9	7.1	7.0	7.1	7.6	7.2	6.9	6.9	7.3	6.9	7.2	6.9
0.3	0.1	0.0	0.0	0.0	0.0	0.3	0.6	0.7	0.3	0.3	0.2	0.1	0.1	0.1	0.1
9.3	9.2	8.9	9.8	10.5	10.1	5.8	5.1	5.2	4.9	5.0	5.1	5.0	5.0	5.7	5.1
1.6	1.9	3.8	3.0	3.5	3.6	3.0	1.8	1.5	2.0	1.6	1.7	2.6	2.4	2.6	2.9
10.8	11.7	10.1	10.5	10.5	9.7	12.5	10.7	10.6	10.7	10.8	10.4	9.8	9.2	9.4	9.0
4.4	4.8	4.1	3.8	4.1	4.8	3.1	3.1	3.3	3.7	3.8	4.2	3.8	3.4	3.3	3.6
9.2	9.4	8.2	8.8	8.9	9.6	10.2	10.3	9.3	9.6	9.6	9.5	9.1	8.3	9.3	9.8
2.6	0.8	1.7	1.2	0.8	1.4	0.2	0.7	1.1	1.1	0.8	0.4	1.0	1.1	1.1	1.0
15.0	14.3	13.6	13.2	12.7	12.3	14.3	13.7	13.6	13.5	12.9	12.3	11.9	11.3	11.0	10.9
0.1	0.1	0.0	0.0	0.1	0.1	0.1	0.1	0.2	0.1	0.1	0.1	0.1	0.1	0.1	0.1
100.0	100.0	100.0	100.0	100.0	100.0	100.0	100.0	100.0	100.0	100.0	100.0	100.0	100.0	100.0	100.0

第8表 歳出規模の推移（性質別）

区 分	年 度			
	平成21年度	平成22年度	平成23年度	平成24年度
人 件 費	140,621,020	137,730,132	138,185,228	135,326,137
物 件 費	83,351,813	82,123,613	86,411,705	83,094,809
維 持 補 修 費	5,813,383	6,210,962	6,735,312	6,476,130
扶 助 費・補 助 費 等	211,347,168	211,414,718	219,804,326	225,866,963
普 通 建 設 事 業 費	152,736,182	151,353,636	137,949,108	133,107,119
災 害 復 旧 事 業 費	1,545,438	5,843,682	8,984,721	8,637,479
失 業 対 策 事 業 費	0	0	0	0
公 債 費	117,065,785	114,417,494	112,993,385	110,267,809
積 立 金	28,265,454	44,604,723	35,431,622	27,166,405
投 資 及 び 出 資 金・貸 付 金	3,949,300	4,117,881	4,057,825	3,929,581
繰 出 金	75,679,088	78,160,810	78,466,761	81,380,483
小 計	820,374,631	835,977,651	829,019,993	815,252,915
前 年 度 繰 上 充 用 金	0	0	0	0
合 計	820,374,631	835,977,651	829,019,993	815,252,915

第9表 歳出構成比の推移（性質別）

区 分	市町村別														
	年度	市										町			
	21	22	23	24	25	26	27	28	29	30	21	22	23	24	25
人 件 費	17.1	16.5	16.5	16.4	15.4	15.1	14.8	14.3	14.1	14.0	17.2	16.3	17.6	17.4	16.5
物 件 費	10.2	9.8	10.2	10.1	10.0	10.2	10.7	10.9	10.9	11.5	9.9	9.9	11.2	10.8	11.1
維 持 補 修 費	0.8	0.8	0.9	0.9	0.8	0.8	0.8	0.7	0.7	0.8	0.3	0.3	0.4	0.5	0.5
扶 助 費・補 助 費 等	27.8	27.3	28.4	29.7	29.5	30.2	31.9	33.0	32.6	32.8	17.3	16.9	18.1	19.0	19.3
普 通 建 設 事 業 費	17.5	16.9	16.0	15.5	16.6	16.5	15.2	14.2	15.9	14.9	23.2	23.2	19.6	19.8	20.0
災 害 復 旧 事 業 費	0.2	0.6	0.8	0.5	0.3	0.3	0.8	1.1	1.2	0.9	0.2	1.0	2.2	3.3	2.6
失 業 対 策 事 業 費	0.0	0.0	0.0	0.0	0.0	0.0	0.0	0.0	0.0	0.0	0.0	0.0	0.0	0.0	0.0
公 債 費	13.5	13.1	12.9	13.0	12.4	11.9	11.5	10.9	10.6	10.6	17.6	16.2	16.7	15.7	15.0
積 立 金	3.1	5.0	4.2	3.3	4.7	4.7	3.7	4.5	3.8	4.2	4.8	6.7	4.6	3.5	5.3
投 資 及 び 出 資 金・貸 付 金	0.5	0.5	0.5	0.5	0.3	0.3	0.3	0.4	0.4	0.3	0.6	0.5	0.4	0.5	0.4
繰 出 金	9.3	9.4	9.5	10.1	9.9	9.8	10.3	10.0	9.8	10.0	8.9	9.0	9.1	9.5	9.2
小 計	100.0	100.0	100.0	100.0	100.0	100.0	100.0	100.0	100.0	100.0	100.0	100.0	100.0	100.0	100.0
前 年 度 繰 上 充 用 金	—	—	—	—	—	—	—	—	—	—	—	—	—	—	—
合 計	100.0	100.0	100.0	100.0	100.0	100.0	100.0	100.0	100.0	100.0	100.0	100.0	100.0	100.0	100.0

(単位：千円)

平成25年度	平成26年度	平成27年度	平成28年度	平成29年度	平成30年度
130,495,747	132,509,246	130,855,029	127,840,703	128,114,432	127,427,071
85,172,889	90,125,359	95,536,243	99,374,251	100,635,900	105,397,170
6,514,681	6,725,070	6,801,407	6,271,763	6,192,917	6,639,973
230,385,198	246,836,724	263,762,360	275,152,409	276,369,395	277,833,928
144,035,956	149,523,728	136,290,727	135,239,082	150,296,037	145,805,500
6,300,169	3,522,803	8,337,714	9,687,333	10,224,108	8,668,446
0	0	0	0	0	0
107,499,784	106,539,134	103,487,477	100,524,865	98,828,431	98,217,901
40,175,633	39,565,340	36,104,841	41,683,610	36,300,677	39,024,833
2,953,578	3,092,646	2,931,961	3,568,488	3,840,128	2,173,727
81,962,355	84,443,313	88,204,344	87,068,090	86,571,860	86,791,479
835,495,990	862,883,363	872,312,103	886,410,594	897,373,885	897,980,028
0	0	0	0	0	0
835,495,990	862,883,363	872,312,103	886,410,594	897,373,885	897,980,028

(単位：%)

村					計									
26	27	28	29	30	21	22	23	24	25	26	27	28	29	30
16.5	15.9	15.0	15.2	14.9	17.1	16.5	16.7	16.6	15.6	15.4	15.0	14.4	14.3	14.2
11.4	12.0	12.4	12.5	12.8	10.2	9.8	10.4	10.2	10.2	10.4	11.0	11.2	11.2	11.7
0.5	0.6	0.6	0.6	0.6	0.7	0.7	0.8	0.8	0.8	0.8	0.8	0.7	0.7	0.7
21.2	22.7	22.7	23.1	22.8	25.8	25.3	26.5	27.7	27.6	28.6	30.2	31.0	30.8	30.9
21.0	17.5	20.0	20.5	21.9	18.6	18.1	16.6	16.3	17.2	17.3	15.6	15.3	16.7	16.2
0.8	1.7	1.2	0.8	1.4	0.2	0.7	1.1	1.1	0.8	0.4	1.0	1.1	1.1	1.0
0.0	0.0	0.0	0.0	0.0	0.0	0.0	0.0	0.0	0.0	0.0	0.0	0.0	0.0	0.0
14.3	13.6	13.2	12.7	12.3	14.3	13.7	13.6	13.5	12.9	12.3	11.9	11.3	11.0	10.9
4.2	6.1	5.7	5.2	4.8	3.4	5.3	4.3	3.3	4.8	4.6	4.1	4.7	4.0	4.3
0.4	0.4	0.4	0.6	0.2	0.5	0.5	0.5	0.5	0.4	0.4	0.3	0.4	0.4	0.2
9.6	9.4	9.0	8.8	8.3	9.2	9.3	9.5	10.0	9.8	9.8	10.1	9.8	9.6	9.7
100.0	100.0	100.0	100.0	100.0	100.0	100.0	100.0	100.0	100.0	100.0	100.0	100.0	100.0	100.0
-	-	-	-	-	-	-	-	-	-	-	-	-	-	-
100.0	100.0	100.0	100.0	100.0	100.0	100.0	100.0	100.0	100.0	100.0	100.0	100.0	100.0	100.0

第10表 歳出（性質別）規模の推移

区 分		平成 21 年度				平成 22 年度			
		決 算 額	構成比	構成比	対前年度 増 減 率	決 算 額	構成比	構成比	対前年度 増 減 率
歳 出 合 計		820,374,631	100.0		9.4	835,977,651	100.0		1.9
義 務 的 経 費		388,068,680	47.3	100.0	0.3	411,397,833	49.2	100.0	6.0
内	人 件 費	140,621,020	17.1	36.2	△ 2.4	137,730,132	16.5	33.5	△ 2.1
	扶 助 費	130,381,875	15.9	33.6	7.2	159,250,207	19.0	38.7	22.1
記	公 債 費	117,065,785	14.3	30.2	△ 3.4	114,417,494	13.7	27.8	△ 2.3
投 資 的 経 費		154,281,620	18.8	100.0	18.4	157,197,318	18.8	100.0	1.9
内	普通建設事業費	152,736,182	18.6	99.0	20.6	151,353,636	18.1	96.3	△ 0.9
	災害復旧事業費	1,545,438	0.2	1.0	△ 57.1	5,843,682	0.7	3.7	278.1
記	失業対策事業費	0	0.0	0.0	—	0	0.0	0.0	—
そ の 他 の 経 費		278,024,331	33.9		19.4	267,382,500	32.0		△ 3.8

区 分		平成 26 年度				平成 27 年度			
		決 算 額	構成比	構成比	対前年度 増 減 率	決 算 額	構成比	構成比	対前年度 増 減 率
歳 出 合 計		862,883,363	100.0		3.3	872,312,103	100.0		1.1
義 務 的 経 費		428,855,108	49.7	100.0	3.6	432,835,833	49.6	100.0	0.9
内	人 件 費	132,509,246	15.4	30.9	1.5	130,855,029	15.0	30.2	△ 1.2
	扶 助 費	189,806,728	22.0	44.3	7.8	198,493,327	22.8	45.9	4.6
記	公 債 費	106,539,134	12.3	24.8	△ 0.9	103,487,477	11.9	23.9	△ 2.9
投 資 的 経 費		153,046,531	17.7	100.0	1.8	144,628,441	16.6	100.0	△ 5.5
内	普通建設事業費	149,523,728	17.3	97.7	3.8	136,290,727	15.6	94.2	△ 8.9
	災害復旧事業費	3,522,803	0.4	2.3	△ 44.1	8,337,714	1.0	5.8	136.7
記	失業対策事業費	0	0.0	0.0	—	0	0.0	0.0	—
そ の 他 の 経 費		280,981,724	32.6		3.7	294,847,829	33.8		4.9

(単位：千円，%)

平成 23 年度				平成 24 年度				平成 25 年度			
決算額	構成比	構成比	対前年度 増減率	決算額	構成比	構成比	対前年度 増減率	決算額	構成比	構成比	対前年度 増減率
829,019,993	100.0		△ 0.8	815,252,915	100.0		△ 1.7	835,495,990	100.0		2.5
418,783,933	50.5	100.0	1.8	417,415,404	51.2	100.0	△ 0.3	414,111,723	49.6	100.0	△ 0.8
138,185,228	16.7	33.0	0.3	135,326,137	16.6	32.4	△ 2.1	130,495,747	15.6	31.5	△ 3.6
167,605,320	20.2	40.0	5.2	171,821,458	21.1	41.2	2.5	176,116,192	21.1	42.5	2.5
112,993,385	13.6	27.0	△ 1.2	110,267,809	13.5	26.4	△ 2.4	107,499,784	12.9	26.0	△ 2.5
146,933,829	17.7	100.0	△ 6.5	141,744,598	17.4	100.0	△ 3.5	150,336,125	18.0	100.0	6.1
137,949,108	16.6	93.9	△ 8.9	133,107,119	16.3	93.9	△ 3.5	144,035,956	17.2	95.8	8.2
8,984,721	1.1	6.1	53.8	8,637,479	1.1	6.1	△ 3.9	6,300,169	0.8	4.2	△ 27.1
0	0.0	0.0	—	0	0.0	0.0	—	0	0.0	0.0	—
263,302,231	31.8		△ 1.5	256,092,913	31.4		△ 2.7	271,048,142	32.4		5.8

平成 28 年度				平成 29 年度				平成 30 年度			
決算額	構成比	構成比	対前年度 増減率	決算額	構成比	構成比	対前年度 増減率	決算額	構成比	構成比	対前年度 増減率
886,410,594	100.0		1.6	897,373,885	100.0		1.2	897,980,028	100.0		0.1
441,154,569	49.8	100.0	1.9	439,550,923	49.0	100.0	△ 0.4	439,618,041	49.0	100.0	0.0
127,840,703	14.4	29.0	△ 2.3	128,114,432	14.3	29.1	0.2	127,427,071	14.2	29.0	△ 0.5
212,789,001	24.0	48.2	7.2	212,608,060	23.7	48.4	△ 0.1	213,973,069	23.8	48.7	0.6
100,524,865	11.3	22.8	△ 2.9	98,828,431	11.0	22.5	△ 1.7	98,217,901	10.9	22.3	△ 0.6
144,926,415	16.3	100.0	0.2	160,520,145	17.9	100.0	10.8	154,473,946	17.2	100.0	△ 3.8
135,239,082	15.3	93.3	△ 0.8	150,296,037	16.7	93.6	11.1	145,805,500	16.2	94.4	△ 3.0
9,687,333	1.1	6.7	16.2	10,224,108	1.1	6.4	5.5	8,668,446	1.0	5.6	△ 15.2
0	0.0	0.0	—	0	0.0	0.0	—	0	0.0	0.0	—
300,329,610	33.9		1.9	297,302,817	33.1		△ 1.0	303,888,041	33.8		2.2

第11表 投資的経費の推移

区 分	平成 2 1 年 度				平成 2 2 年 度				
	決 算 額	構 成 比	構 成 比	対前年度 増 減 率	決 算 額	構 成 比	構 成 比	対前年度 増 減 率	
歳 出 合 計	820,374,631	100.0		9.4	835,977,651	100.0		1.9	
投 資 的 経 費	154,281,620	18.8	100.0	18.4	157,197,318	18.8	100.0	1.9	
内 記	普通建設事業費	152,736,182	18.6	99.0	20.6	151,353,636	18.1	96.3	△ 0.9
	内 補 助	56,729,044	6.9	36.8	23.9	72,071,616	8.6	45.8	27.0
	内 単 独	89,160,697	10.9	57.8	23.8	74,806,964	8.9	47.6	△ 16.1
	内 記 その他	6,846,441	0.8	4.4	△ 22.8	4,475,056	0.5	2.8	△ 34.6
	災害復旧事業費	1,545,438	0.2	1.0	△ 57.1	5,843,682	0.7	3.7	278.1
	内 補 助	790,106	0.1	0.5	△ 69.2	3,478,021	0.4	2.2	340.2
	内 単 独	755,332	0.1	0.5	△ 27.5	2,365,661	0.3	1.5	213.2
	内 記 その他	0	0.0	0.0	—	0	0.0	0.0	—
	失業対策事業費	0	0.0	0.0	—	0	0.0	0.0	—
	内 補 助	0	0.0	0.0	—	0	0.0	0.0	—
内 記 単 独	0	0.0	0.0	—	0	0.0	0.0	—	

区 分	平成 2 6 年 度				平成 2 7 年 度				
	決 算 額	構 成 比	構 成 比	対前年度 増 減 率	決 算 額	構 成 比	構 成 比	対前年度 増 減 率	
歳 出 合 計	862,883,363	100.0		3.3	872,312,103	100.0		1.1	
投 資 的 経 費	153,046,531	17.7	100.0	1.8	144,628,441	16.6	100.0	△ 5.5	
内 記	普通建設事業費	149,523,728	17.3	97.7	3.8	136,290,727	15.6	94.2	△ 8.9
	内 補 助	68,169,631	7.9	44.5	1.7	59,588,931	6.8	41.2	△ 12.6
	内 単 独	77,330,089	9.0	50.5	8.4	71,162,837	8.2	49.2	△ 8.0
	内 記 その他	4,024,008	0.5	2.6	△ 29.1	5,538,959	0.6	3.8	37.6
	災害復旧事業費	3,522,803	0.4	2.3	△ 44.1	8,337,714	1.0	5.8	136.7
	内 補 助	2,050,197	0.2	1.3	△ 55.8	4,079,953	0.5	2.8	99.0
	内 単 独	1,472,606	0.2	1.0	△ 11.6	4,257,761	0.5	2.9	189.1
	内 記 その他	0	0.0	0.0	—	0	0.0	0.0	—
	失業対策事業費	0	0.0	0.0	—	0	0.0	0.0	—
	内 補 助	0	0.0	0.0	—	0	0.0	0.0	—
内 記 単 独	0	0.0	0.0	—	0	0.0	0.0	—	

(注) 「その他」は国直轄事業負担金、県営事業負担金、受託事業費等である。

(単位：千円，%)

平成 23 年度				平成 24 年度				平成 25 年度			
決算額	構成比	構成比	対前年度 増減率	決算額	構成比	構成比	対前年度 増減率	決算額	構成比	構成比	対前年度 増減率
829,019,993	100.0		△ 0.8	815,252,915	100.0		△ 1.7	835,495,990	100.0		2.5
146,933,829	17.7	100.0	△ 6.5	141,744,598	17.4	100.0	△ 3.5	150,336,125	18.0	100.0	6.1
137,949,108	16.6	93.9	△ 8.9	133,107,119	16.3	93.9	△ 3.5	144,035,956	17.2	95.8	8.2
57,396,412	6.9	39.1	△ 20.4	54,069,105	6.6	38.1	△ 5.8	67,055,209	8.0	44.6	24.0
75,693,847	9.1	51.5	1.2	73,666,647	9.0	52.0	△ 2.7	71,306,318	8.5	47.4	△ 3.2
4,858,849	0.6	3.3	8.6	5,371,367	0.7	3.8	10.5	5,674,429	0.7	3.8	5.6
8,984,721	1.1	6.1	53.8	8,637,479	1.1	6.1	△ 3.9	6,300,169	0.8	4.2	△ 27.1
6,898,270	0.8	4.7	98.3	5,721,520	0.7	4.0	△ 17.1	4,633,744	0.6	3.1	△ 19.0
2,086,451	0.3	1.4	△ 11.8	2,915,601	0.4	2.1	39.7	1,666,425	0.2	1.1	△ 42.8
0	0.0	0.0	—	358	0.0	0.0	—	0	0.0	0.0	—
0	0.0	0.0	—	0	0.0	0.0	—	0	0.0	0.0	—
0	0.0	0.0	—	0	0.0	0.0	—	0	0.0	0.0	—
0	0.0	0.0	—	0	0.0	0.0	—	0	0.0	0.0	—

平成 28 年度				平成 29 年度				平成 30 年度			
決算額	構成比	構成比	対前年度 増減率	決算額	構成比	構成比	対前年度 増減率	決算額	構成比	構成比	対前年度 増減率
886,410,594	100.0		1.6	897,373,885	100.0		1.2	897,980,028	100.0		0.1
144,926,415	16.3	100.0	0.2	160,520,145	17.9	100.0	10.8	154,473,946	17.2	100.0	△ 3.8
135,239,082	15.3	93.3	△ 0.8	150,296,037	16.7	93.6	11.1	145,805,500	16.2	94.4	△ 3.0
55,211,349	6.2	38.1	△ 7.3	67,305,103	7.5	41.9	21.9	60,222,082	6.7	39.0	△ 10.5
75,749,044	8.5	52.3	6.4	78,969,238	8.8	49.2	4.3	80,753,247	9.0	52.3	2.3
4,278,689	0.5	3.0	△ 22.8	4,021,696	0.4	2.5	△ 6.0	4,830,171	0.5	3.1	20.1
9,687,333	1.1	6.7	16.2	10,224,108	1.1	6.4	5.5	8,668,446	1.0	5.6	△ 15.2
4,479,477	0.5	3.1	9.8	6,867,371	0.8	4.3	53.3	4,788,706	0.5	3.1	△ 30.3
5,207,856	0.6	3.6	22.3	3,356,737	0.4	2.1	△ 35.5	3,879,740	0.4	2.5	15.6
0	0.0	0.0	—	0	0.0	0.0	—	0	0.0	0.0	—
0	0.0	0.0	—	0	0.0	0.0	—	0	0.0	0.0	—
0	0.0	0.0	—	0	0.0	0.0	—	0	0.0	0.0	—
0	0.0	0.0	—	0	0.0	0.0	—	0	0.0	0.0	—

第12表 財政力指数の状況

年度 団体別 財政力指数	30			29		
	市	町 村	計	市	町 村	計
0.4 以上	8	0	8	7	0	7
0.3～0.4 未満	8	4	12	7	3	10
0.2～0.3 未満	3	5	8	5	6	11
0.1～0.2 未満	0	12	12	0	12	12
0.1 未満	0	3	3	0	3	3
合 計	19	24	43	19	24	43
市 平 均	0.40			0.40		
町 村 平 均	0.20			0.19		
県 平 均	0.29			0.28		
全 国 市 町 村 平 均	0.51			0.51		

(注)各年度の比率は、各団体の単純平均である。  
ただし、「全国市町村平均」の数値は、特別区及び一部事務組合を含まない。

第13表 経常収支比率の状況

年度 団体別 経常収支比率	30			29		
	市	町 村	計	市	町 村	計
70% 未満	0	0	0	0	0	0
70～75% 未満	0	0	0	0	0	0
75～80% 未満	0	0	0	0	0	0
小 計	0	0	0	0	0	0
80～85% 未満	0	0	0	0	0	0
85～90% 未満	2	10	12	5	12	17
90～95% 未満	16	13	29	13	12	25
95～100% 未満	1	1	2	1	0	1
100% 以上	0	0	0	0	0	0
小 計	19	24	43	19	24	43
合 計	19	24	43	19	24	43
市 平 均	91.9%			91.1%		
町 村 平 均	90.4%			90.3%		
県 平 均	91.7%			90.9%		
全 国 市 町 村 平 均	93.0%			92.8%		

(注)各年度の比率は、各団体の加重平均である。  
ただし、「全国市町村平均」の数値は、特別区及び一部事務組合を含まない。



第14表 実質公債費比率の状況

年度 団体別 実質公債費比率	30			29		
	市	町 村	計	市	町 村	計
10%未満	15	13	28	16	14	30
10～12%未満	4	7	11	3	7	10
12～14%未満	0	3	3	0	2	2
14～16%未満	0	1	1	0	1	1
16～18%未満	0	0	0	0	0	0
18～20%未満	0	0	0	0	0	0
20～25%未満	0	0	0	0	0	0
25%以上	0	0	0	0	0	0
合 計	19	24	43	19	24	43
市 平 均	6.2%			6.5%		
町 村 平 均	9.2%			9.3%		
県 平 均	6.8%			7.0%		
全 国 市 町 村 平 均	6.1%			6.4%		

(注)各年度の比率は、各団体の加重平均である。

ただし、「全国市町村平均」の数値は、特別区を含み、一部事務組合を含まない。

第15表 市町村別財政関係主要指標

区 分	27年国調	22年国調	平成30年	平成30年	住民基本台帳	基準財政	基準財政	普 通
市町村名	(人)	(人)	面 積	人口密度	人口 (H31.1.1)	収 入 額	需 要 額	交 付 税 額
			(km <sup>2</sup> )	(人)	(人)	(千円)	(千円)	(千円)
鹿児島市	599,814	605,846	547.6	1,104.2	604,631	72,698,480	99,219,625	27,684,652
鹿屋市	103,608	105,070	448.2	231.3	103,665	10,223,755	21,024,768	11,373,570
枕崎市	22,046	23,638	74.8	286.8	21,447	2,183,240	5,150,579	2,967,339
阿久根市	21,198	23,154	134.3	153.3	20,590	2,015,111	5,437,243	3,422,132
出水市	53,758	55,621	330.0	162.6	53,671	5,442,729	13,161,586	8,050,344
指宿市	41,831	44,396	148.8	275.5	41,003	3,995,055	10,637,730	6,978,704
西之表市	15,967	16,951	205.7	75.1	15,437	1,413,719	5,103,929	3,690,210
垂水市	15,520	17,248	162.1	91.8	14,885	1,379,728	4,617,214	3,237,486
薩摩川内市	96,076	99,589	682.9	139.8	95,485	12,216,280	23,227,338	11,807,722
日置市	49,249	50,822	253.0	192.5	48,711	4,684,765	11,981,536	7,724,817
曾於市	36,557	39,221	390.1	92.8	36,207	3,428,329	11,222,236	8,081,806
霧島市	125,857	127,487	603.2	208.6	125,824	15,139,033	26,914,261	12,856,434
いちき串木野市	29,282	31,144	112.3	250.2	28,097	2,952,915	7,407,178	4,584,258
南さつま市	35,439	38,704	283.6	121.3	34,387	3,188,586	11,346,359	8,659,715
志布志市	31,479	33,034	290.3	108.5	31,507	3,591,453	9,376,640	6,080,562
奄美市	43,156	46,121	308.3	140.5	43,315	3,938,691	14,713,101	11,184,722
南九州市	36,352	39,065	357.9	99.0	35,417	3,835,172	10,786,291	7,152,062
伊佐市	26,810	29,304	392.6	66.6	26,147	3,110,621	7,731,697	4,757,171
始良市	75,173	74,809	231.3	334.8	77,411	7,112,027	13,902,824	6,999,326
三島村	407	418	31.4	11.9	373	42,824	683,718	640,894
十島村	756	657	101.1	6.8	689	97,274	1,322,817	1,226,128
さつま町	22,400	24,109	303.9	70.4	21,398	2,513,182	6,862,505	4,540,716
長島町	10,431	11,105	116.2	90.6	10,529	907,181	5,007,309	4,258,235
湧水町	10,327	11,595	144.3	65.1	9,399	1,129,928	3,466,476	2,419,378
大崎町	13,241	14,215	100.7	130.8	13,170	1,361,823	3,846,347	2,485,452
東串良町	6,530	6,802	27.8	240.4	6,679	839,013	2,293,264	1,456,692
錦江町	7,923	8,987	163.2	46.4	7,566	695,261	3,609,691	2,971,641
南大隅町	7,542	8,815	213.6	34.0	7,268	657,107	3,693,677	3,099,417
肝付町	15,664	17,160	308.1	50.2	15,467	1,486,854	5,160,528	3,805,869
中種子町	8,135	8,696	137.2	58.5	8,029	808,230	3,491,081	2,682,851
南種子町	5,745	6,218	110.4	51.8	5,713	744,698	2,931,255	2,186,557
屋久島町	12,913	13,589	540.5	23.3	12,586	1,287,080	5,357,078	4,212,812
大和村	1,530	1,765	88.3	16.9	1,491	135,046	1,509,012	1,373,966
宇検村	1,722	1,932	103.1	17.0	1,749	166,812	1,694,920	1,528,108
瀬戸内町	9,042	9,874	239.7	36.9	8,835	767,089	4,799,070	3,982,211
龍郷町	5,806	6,078	81.8	73.7	6,029	525,150	3,008,246	2,483,096
喜界町	7,212	8,169	56.8	124.9	7,097	572,109	3,466,587	2,894,452
徳之島町	11,160	12,090	104.9	103.4	10,849	1,000,878	4,269,306	3,268,428
天城町	5,975	6,653	80.4	75.1	6,041	509,229	3,340,535	2,831,306
伊仙町	6,362	6,844	62.7	107.3	6,730	425,601	3,424,841	2,999,240
和泊町	6,783	7,114	40.4	164.2	6,631	659,354	3,523,438	2,836,377
知名町	6,213	6,806	53.3	112.9	6,015	543,818	3,235,815	2,669,651
与論町	5,186	5,327	20.6	255.9	5,267	415,273	2,525,063	2,109,790
県 計	1,648,177	1,706,242	9,186.9	178.9	1,643,437	180,840,503	395,484,714	222,256,299
市 計	1,459,172	1,501,224	5,956.8	244.7	1,457,837	162,549,689	312,962,135	157,293,032
町村計	189,005	205,018	3,230.2	57.5	185,600	18,290,814	82,522,579	64,963,267

(単位：千円、%)

標準 税収入額 (千円)	標準 財政規模 (千円)	財政力 指 数	実質 収支 比率	実 質 公債費 比 率	自主 財源 比率	一般 財源 比率	地 方 税 徴 収 率			国 県 支出金 比 率
							現年度	滞納 繰越	計	
93,358,730	131,196,323	0.73	4.5	2.3	46.5	49.3	99.3	26.9	96.9	27.9
12,960,345	25,660,008	0.48	9.4	6.7	35.6	45.0	98.9	24.1	95.8	26.2
2,761,907	6,024,040	0.42	6.6	10.4	35.0	47.2	99.1	15.4	95.3	23.3
2,549,502	6,255,748	0.37	6.8	6.6	31.9	46.0	98.8	9.4	92.4	20.9
6,920,356	15,677,848	0.40	6.9	8.5	31.6	57.2	98.9	15.6	94.5	21.4
5,055,349	12,643,164	0.38	6.8	9.1	30.3	48.4	98.9	24.6	94.8	18.6
1,793,269	5,728,531	0.27	5.3	9.4	23.5	50.4	98.9	19.1	95.5	20.7
1,744,168	5,203,229	0.30	5.0	7.8	32.0	42.8	99.0	19.5	96.2	21.8
15,600,599	28,747,876	0.52	6.1	9.6	40.4	49.1	99.0	18.9	94.9	23.0
5,901,414	14,280,092	0.39	5.3	5.5	29.4	49.2	98.9	20.3	95.5	22.8
4,308,573	12,922,289	0.30	4.4	5.9	34.0	48.6	98.7	22.7	95.8	18.5
19,281,080	33,882,470	0.55	6.9	7.3	40.2	54.7	99.1	27.7	96.9	24.1
3,744,994	8,757,913	0.40	3.9	10.4	35.4	47.8	99.4	15.8	96.0	20.9
4,008,176	13,215,643	0.28	9.0	7.4	29.7	46.0	99.1	12.6	96.0	16.9
4,545,946	11,113,128	0.38	4.5	10.2	42.8	39.3	99.2	19.9	96.6	22.6
5,000,358	16,898,032	0.27	6.1	9.3	21.8	43.8	99.0	25.6	94.8	23.7
4,842,185	12,526,940	0.35	5.0	7.4	32.4	54.2	98.9	19.0	95.8	20.3
3,970,728	9,143,073	0.39	4.1	8.6	32.0	53.6	98.9	15.1	93.2	21.9
8,975,446	16,860,252	0.50	8.2	10.5	36.2	50.9	98.7	20.8	95.2	23.6
52,317	718,136	0.06	2.8	11.2	11.4	32.1	97.6	2.8	90.7	29.2
118,545	1,393,233	0.07	2.9	7.4	17.5	32.2	99.7	0.0	97.8	36.1
3,187,017	8,066,295	0.36	10.2	4.7	33.2	51.8	99.4	12.0	95.8	18.0
1,138,349	5,609,525	0.18	9.7	7.6	24.0	43.8	98.9	25.6	96.9	21.1
1,438,952	4,009,655	0.30	7.5	8.0	31.8	53.3	98.9	22.2	95.4	15.8
1,741,438	4,417,287	0.35	11.4	11.2	48.0	42.6	98.4	12.5	95.2	17.1
1,081,991	2,673,584	0.37	7.2	6.6	42.0	45.1	99.3	17.5	96.8	16.2
875,718	3,994,296	0.19	2.0	7.2	18.5	55.1	99.0	17.1	94.7	13.5
821,369	4,068,368	0.17	7.2	8.4	23.0	51.8	98.7	12.6	94.3	11.9
1,879,917	5,932,382	0.29	3.9	6.1	31.4	49.7	98.8	14.8	93.8	17.2
1,022,656	3,862,161	0.23	1.3	10.1	25.4	55.3	98.0	18.4	93.5	15.9
950,245	3,277,621	0.25	0.8	12.5	33.3	53.7	99.0	10.5	95.0	15.3
1,629,205	6,092,164	0.25	4.5	13.7	26.7	51.9	98.5	19.0	92.8	15.9
162,678	1,592,092	0.08	3.9	9.4	23.2	48.4	99.6	32.4	99.0	16.2
209,498	1,802,609	0.10	5.9	10.2	11.3	53.0	99.4	22.5	97.7	18.3
960,709	5,142,227	0.16	8.6	9.9	22.6	48.1	97.9	16.0	91.1	21.7
660,865	3,270,133	0.17	1.6	10.2	21.7	54.5	98.8	24.0	95.5	14.7
715,407	3,752,937	0.16	9.5	9.5	20.0	48.8	98.0	23.1	94.0	25.0
1,265,900	4,731,649	0.24	3.9	7.6	27.0	56.2	96.7	16.2	89.5	17.1
629,162	3,596,461	0.15	6.9	8.9	26.9	54.3	97.2	14.5	89.1	14.8
515,655	3,646,563	0.13	2.1	10.4	13.7	54.1	96.4	18.7	85.8	20.4
823,015	3,808,887	0.18	5.1	15.4	18.8	48.1	98.3	17.4	91.3	16.5
677,269	3,483,707	0.17	7.9	11.5	20.6	59.6	97.4	21.2	92.4	12.5
521,271	2,729,501	0.15	10.3	12.3	18.3	54.7	98.8	20.9	94.6	18.8
230,402,273	478,408,072	0.29	5.9	6.8	36.0	49.2	99.1	22.3	96.0	23.0
207,323,125	386,736,599	0.40	5.8	6.2	38.2	49.0	99.1	23.1	96.2	24.2
23,079,148	91,671,473	0.20	6.2	9.2	26.3	50.3	98.5	16.7	94.0	17.9

第16表 市町村別決算の状況

区 分 市町村名	歳入総額	歳出総額	歳入歳出 差引額	翌年度へ 繰越すべき 財 源	実質収支	単年度収支
	A	B	(A-B) C	D	(C-D) E	F
鹿児島市	249,956,714	242,420,646	7,536,068	1,582,156	5,953,912	94,404
鹿屋市	55,675,485	53,105,966	2,569,519	145,641	2,423,878	87,319
枕崎市	12,285,191	11,882,462	402,729	2,416	400,313	16,284
阿久根市	13,045,421	12,469,912	575,509	149,637	425,872	△ 153,415
出水市	26,490,592	25,077,193	1,413,399	336,773	1,076,626	139,310
指宿市	25,349,277	24,364,214	985,063	122,052	863,011	31,336
西之表市	11,001,552	10,687,486	314,066	11,034	303,032	48,354
垂水市	11,880,434	11,598,752	281,682	19,001	262,681	12,742
薩摩川内市	56,709,304	53,912,726	2,796,578	1,049,458	1,747,120	△ 260,837
日置市	28,022,387	27,029,891	992,496	234,932	757,564	33,059
曾於市	25,780,617	25,091,646	688,971	117,926	571,045	△ 60,677
霧島市	59,095,198	56,422,545	2,672,653	350,912	2,321,741	816,373
いちき串木野市	17,562,314	17,139,635	422,679	78,131	344,548	△ 102,149
南さつま市	27,886,830	26,619,732	1,267,098	84,289	1,182,809	162,370
志布志市	27,474,047	26,807,787	666,260	163,578	502,682	△ 125,216
奄美市	37,474,396	36,302,010	1,172,386	140,260	1,032,126	198,946
南九州市	22,295,808	21,625,835	669,973	41,998	627,975	△ 87,076
伊佐市	16,096,920	15,388,421	708,499	329,371	379,128	△ 87,969
始良市	31,681,941	30,244,371	1,437,570	59,380	1,378,190	77,075
三島村	2,370,366	2,330,344	40,022	19,874	20,148	△ 94,884
十島村	4,243,513	4,161,610	81,903	41,244	40,659	△ 28,407
さつま町	15,180,543	14,291,325	889,218	67,690	821,528	△ 375,260
長島町	12,559,410	11,823,690	735,720	188,942	546,778	△ 98,713
湧水町	7,110,844	6,806,814	304,030	1,323	302,707	7,463
大崎町	10,125,507	9,573,175	552,332	50,539	501,793	133,864
東串良町	5,645,168	5,415,515	229,653	37,596	192,057	49,063
錦江町	7,010,241	6,911,353	98,888	17,618	81,270	△ 22,550
南大隅町	7,612,223	7,285,198	327,025	33,109	293,916	63,083
肝付町	11,542,837	11,255,592	287,245	53,850	233,395	△ 82,231
中種子町	6,700,053	6,509,572	190,481	141,224	49,257	△ 5,316
南種子町	5,956,578	5,930,736	25,842	349	25,493	△ 20,340
屋久島町	11,490,666	11,016,991	473,675	200,909	272,766	△ 71,838
大和村	3,187,057	3,055,905	131,152	68,897	62,255	△ 11,181
宇検村	3,259,015	3,119,438	139,577	33,672	105,905	△ 16,967
瀬戸内町	10,378,790	9,863,248	515,542	73,952	441,590	△ 22,940
龍郷町	5,848,943	5,745,188	103,755	52,348	51,407	△ 33,907
喜界町	7,470,082	6,841,341	628,741	270,577	358,164	288,764
徳之島町	8,170,218	7,978,864	191,354	5,801	185,553	36,570
天城町	6,437,202	6,166,060	271,142	22,885	248,257	48,395
伊仙町	6,514,710	6,402,979	111,731	33,642	78,089	△ 66,675
和泊町	7,579,464	7,364,237	215,227	19,968	195,259	41,974
知名町	5,718,669	5,418,575	300,094	23,801	276,293	19,982
与論町	4,834,571	4,521,048	313,523	33,158	280,365	△ 20,680
県 計	932,711,098	897,980,028	34,731,070	6,511,913	28,219,157	557,502
市 計	755,764,428	728,191,230	27,573,198	5,018,945	22,554,253	840,233
町村計	176,946,670	169,788,798	7,157,872	1,492,968	5,664,904	△ 282,731

(単位：千円)

積立金 G	繰上償還金 H	積立金取崩額 I	実質単年度収支 (F+G+H-I) J
5,726	0	1,500,000	△ 1,399,870
1,410,826	0	1,171,515	326,630
129,600	64,419	70,000	140,303
296,347	94,214	297,071	△ 59,925
4,000	0	0	143,310
3,053	0	163,042	△ 128,653
251,511	0	272,900	26,965
125,855	0	190,537	△ 51,940
1,812,554	0	2,550,001	△ 998,284
10,786	0	322,545	△ 278,700
352,189	236,916	446,537	81,891
414,515	0	1,537,495	△ 306,607
224,661	6,600	60,214	68,898
3,625	0	0	165,995
8,781	0	0	△ 116,435
2,511	563	453,978	△ 251,958
7,794	0	360,000	△ 439,282
250,000	0	638,000	△ 475,969
241,518	0	1,000,000	△ 681,407
1,546	0	0	△ 93,338
116,003	0	134,157	△ 46,561
305,714	0	900,000	△ 969,546
0	0	0	△ 98,713
122,202	0	263,500	△ 133,835
3,687	0	148,000	△ 10,449
77,335	0	99,017	27,381
57,105	0	168,513	△ 133,958
2,252	0	7,499	57,836
531,565	0	361,721	87,613
30,521	0	0	25,205
57,459	0	0	37,119
184,695	0	130,346	△ 17,489
294,300	0	289,000	△ 5,881
203	0	0	△ 16,764
232,265	0	106,148	103,177
141,000	0	300,000	△ 192,907
1,822	0	207,475	83,111
237	0	0	36,807
317,441	0	305,308	60,528
0	0	86,000	△ 152,675
130,000	0	130,000	41,974
119,153	0	100,000	39,135
151	0	113,354	△ 133,883
8,282,508	402,712	14,883,873	△ 5,641,151
5,555,852	402,712	11,033,835	△ 4,235,038
2,726,656	0	3,850,038	△ 1,406,113

第17表 市町村別積立金及び地方債現在高の状況

区分 市町村名	積立金現在高				地方債		
	財政調整基金	減債基金	その他特定 目的基金	合計	政府資金		
					財政融資資金	旧郵貯資金	旧簡保資金
鹿児島市	10,721,364	14,082,940	23,853,016	48,657,320	150,574,194	879,348	10,501,334
鹿屋市	5,549,261	1,281,336	10,039,407	16,870,004	20,739,216	150,982	1,763,332
枕崎市	1,175,500	328,550	858,321	2,362,371	6,838,396	25,238	179,829
阿久根市	2,020,813	720,023	3,733,205	6,474,041	8,010,288	16,658	342,724
出水市	8,339,600	3,282,800	7,547,465	19,169,865	7,951,356	65,299	1,553,082
指宿市	2,612,575	1,901,688	3,304,029	7,818,292	15,935,678	46,906	954,784
西之表市	1,759,907	641,967	646,684	3,048,558	7,392,247	16,397	672,734
垂水市	1,483,178	284,504	2,133,485	3,901,167	8,568,986	14,075	198,421
薩摩川内市	9,713,128	1,001,123	7,444,335	18,158,586	15,614,994	195,102	1,803,424
日置市	4,033,950	314,336	4,040,437	8,388,723	14,150,060	40,121	811,924
曾於市	2,970,538	709,285	6,419,967	10,099,790	15,484,697	24,842	727,638
霧島市	9,638,500	2,189,790	10,635,156	22,463,446	29,736,705	130,289	1,722,676
いちき串木野市	1,807,600	1,539,951	2,994,746	6,342,297	7,540,494	27,314	330,558
南さつま市	1,613,817	6,073,129	9,879,692	17,566,638	14,157,319	30,264	601,550
志布志市	2,582,364	356,407	3,455,476	6,394,247	12,738,519	26,918	521,656
奄美市	3,943,305	1,525,093	8,764,707	14,233,105	19,886,907	39,016	878,174
南九州市	3,703,809	214,635	4,643,990	8,562,434	15,067,411	36,219	546,807
伊佐市	5,480,000	943,862	1,789,785	8,213,647	14,702,467	22,889	444,163
始良市	2,577,018	184,400	2,254,962	5,016,380	18,612,674	62,642	873,212
三島村	850,636	389,198	572,854	1,812,688	2,413,651	232	112,407
十島村	641,001	376,678	1,540,151	2,557,830	4,094,343	0	150,569
さつま町	4,732,698	203,203	3,995,760	8,931,661	7,391,331	22,168	434,743
長島町	900,351	700,000	4,040,208	5,640,559	9,995,904	7,395	162,888
湧水町	1,079,314	375,527	1,065,881	2,520,722	5,186,760	8,945	140,052
大崎町	1,786,634	246,445	1,812,469	3,845,548	6,194,147	11,084	169,746
東串良町	1,697,142	298,382	417,029	2,412,553	4,017,691	1,446	175,766
錦江町	1,685,399	424,359	3,229,780	5,339,538	3,793,349	6,278	172,844
南大隅町	982,494	1,529,875	7,272,737	9,785,106	5,886,260	4,493	239,272
肝付町	3,334,455	580,000	2,628,404	6,542,859	7,052,978	9,044	301,292
中種子町	800,773	1,590,585	909,658	3,301,016	6,575,052	6,051	96,928
南種子町	1,142,505	423,598	705,740	2,271,843	5,627,430	4,996	118,281
屋久島町	2,330,818	313,813	1,243,857	3,888,488	6,288,150	9,343	191,708
大和村	679,329	280,975	276,541	1,236,845	2,348,383	1,062	74,064
宇検村	543,304	380,179	803,422	1,726,905	2,978,718	0	101,894
瀬戸内町	1,497,427	169,000	391,039	2,057,466	8,437,282	6,912	293,466
龍郷町	2,434,750	465,841	667,528	3,568,119	5,737,559	4,424	175,202
喜界町	1,527,416	733,741	866,616	3,127,773	5,416,775	5,239	311,497
徳之島町	1,127,541	261,037	976,327	2,364,905	6,973,433	9,357	246,895
天城町	987,566	130,728	812,955	1,931,249	6,113,689	2,796	398,072
伊仙町	1,015,000	130,000	162,640	1,307,640	6,773,309	2,885	283,288
和泊町	1,000,000	161,200	1,237,300	2,398,500	7,631,103	6,902	461,509
知名町	1,228,469	142,976	811,476	2,182,921	6,270,212	4,292	379,740
与論町	918,317	6,479	651,846	1,576,642	4,883,944	2,548	121,638
県計	116,649,566	47,889,638	151,531,083	316,070,287	541,784,061	1,988,411	30,741,783
市計	81,726,227	37,575,819	114,438,865	233,740,911	403,702,608	1,850,519	25,428,022
町村計	34,923,339	10,313,819	37,092,218	82,329,376	138,081,453	137,892	5,313,761

(単位：千円)

地 方 公 共 団 体 金 融 機 構	現 在 高			債 務 負 担 行 為				
	その他(銀行等縁故等)		合 計	翌 年 度 以 降 支 出 予 定 額				
	う ち 県 貸 付 金			物件の購入等	債務保証 損失補償	その他	実質的な 債務負担	計
36,237,363	72,386,773	288,850	270,579,012	38,889,117	0	24,251,430	0	63,140,547
3,022,331	14,540,002	365,552	40,215,863	2,124,058	0	2,630,875	0	4,754,933
2,800,690	793,258	10,253	10,637,411	6,800	0	27,287	0	34,087
810,798	1,379,755	328,654	10,560,223	172,221	0	500,388	0	672,609
2,410,865	11,908,971	0	23,889,573	190,240	0	1,721,992	0	1,912,232
4,437,588	5,905,168	19,165	27,280,124	7,743	0	1,669,929	0	1,677,672
1,509,365	992,219	146,811	10,582,962	0	0	235,099	0	235,099
625,864	292,136	20,508	9,699,482	277,687	0	139,200	0	416,887
1,926,091	21,275,407	0	40,815,018	2,879,067	0	13,616,493	0	16,495,560
2,013,854	13,619,604	0	30,635,563	17,354	0	2,123,890	0	2,141,244
460,144	8,158,750	0	24,856,071	0	0	2,119,782	0	2,119,782
8,439,637	15,854,708	0	55,884,015	0	0	3,354,400	0	3,354,400
8,079,665	5,790,683	72,142	21,768,714	60,635	0	1,388,722	0	1,449,357
4,267,968	11,430,188	0	30,487,289	0	0	1,290,264	0	1,290,264
1,533,007	8,279,276	0	23,099,376	89,290	0	673,253	0	762,543
5,634,935	16,027,233	44,317	42,466,265	0	0	1,019,928	0	1,019,928
3,585,884	1,821,434	908	21,057,755	0	0	1,737,457	0	1,737,457
340,776	688,798	0	16,199,093	0	0	643,649	17,833	661,482
6,709,227	4,980,975	84,769	31,238,730	774,779	0	5,297,702	0	6,072,481
275,046	15,894	0	2,817,230	0	0	0	0	0
38,900	6,735	0	4,290,547	0	0	503,269	0	503,269
3,068,108	2,522,678	8,500	13,439,028	0	0	615,614	0	615,614
308,412	4,738,096	0	15,212,695	0	0	2,408	0	2,408
1,755,568	1,273,262	0	8,364,587	0	0	4,582	0	4,582
643,288	125,923	0	7,144,188	344,682	0	509,108	0	853,790
1,105,286	251,143	11,016	5,551,332	0	0	386,368	0	386,368
139,475	3,091,834	0	7,203,780	0	0	28,308	0	28,308
1,797,044	2,659,550	0	10,586,619	0	0	72,266	0	72,266
1,590,981	1,448,281	6,334	10,402,576	0	0	500,731	0	500,731
710,528	482,787	0	7,871,346	0	0	255,799	0	255,799
501,510	62,454	0	6,314,671	0	0	296,484	0	296,484
2,528,856	3,371,696	89,921	12,389,753	113,388	0	804,098	0	917,486
41,995	336,615	0	2,802,119	0	0	147,008	0	147,008
16,026	682,096	0	3,778,734	0	0	84,913	0	84,913
312,252	163,249	0	9,213,161	2,069,001	0	132,094	0	2,201,095
500,340	692,120	57,155	7,109,645	0	0	900	0	900
408,953	513,070	0	6,655,534	0	0	18,524	0	18,524
313,791	446,880	144,789	7,990,356	0	0	589,390	0	589,390
375,774	191,862	33,281	7,082,193	0	0	362,088	0	362,088
410,881	432,220	12,474	7,902,583	0	0	247,199	0	247,199
616,460	1,640,022	0	10,355,996	0	0	2,193,408	0	2,193,408
989,552	670,638	4,450	8,314,434	926,430	0	121,887	0	1,048,317
562,491	277,743	40,094	5,848,364	0	0	1,229,912	0	1,229,912
113,857,569	242,222,186	1,789,943	930,594,010	48,942,492	0	73,548,098	17,833	122,508,423
94,846,052	216,125,338	1,381,929	741,952,539	45,488,991	0	64,441,740	17,833	109,948,564
19,011,517	26,096,848	408,014	188,641,471	3,453,501	0	9,106,358	0	12,559,859

第18表 市町村別主要指標

市町村名	財政力指数	実質収支比率 (%)	実質公債費比率 (%)	経常収支比率 (%)
鹿児島市	0.73	4.5	2.3	91.8
鹿屋市	0.48	9.4	6.7	90.2
枕崎市	0.42	6.6	10.4	93.8
阿久根市	0.37	6.8	6.6	92.3
出水市	0.40	6.9	8.5	94.0
指宿市	0.38	6.8	9.1	90.9
西之表市	0.27	5.3	9.4	93.5
垂水市	0.30	5.0	7.8	93.6
薩摩川内市	0.52	6.1	9.6	94.3
日置市	0.39	5.3	5.5	89.6
曾於市	0.30	4.4	5.9	90.3
霧島市	0.55	6.9	7.3	90.5
いちき串木野市	0.40	3.9	10.4	97.6
南さつま市	0.28	9.0	7.4	91.5
志布志市	0.38	4.5	10.2	88.6
奄美市	0.27	6.1	9.3	91.4
南九州市	0.35	5.0	7.4	94.8
伊佐市	0.39	4.1	8.6	91.4
姶良市	0.50	8.2	10.5	93.3
市平均	0.40	5.8	6.2	91.9
三島村	0.06	2.8	11.2	91.7
十島村	0.07	2.9	7.4	87.3
さつま町	0.36	10.2	4.7	91.4
長島町	0.18	9.7	7.6	90.1
湧水町	0.30	7.5	8.0	92.9
大崎町	0.35	11.4	11.2	87.7
東串良町	0.37	7.2	6.6	89.8
錦江町	0.19	2.0	7.2	90.9
南大隅町	0.17	7.2	8.4	95.6
肝付町	0.29	3.9	6.1	92.0
中種子町	0.23	1.3	10.1	91.0
南種子町	0.25	0.8	12.5	93.3
屋久島町	0.25	4.5	13.7	92.3
大和村	0.08	3.9	9.4	89.6
宇検村	0.10	5.9	10.2	91.0
瀬戸内町	0.16	8.6	9.9	90.8
龍郷町	0.17	1.6	10.2	89.1
喜界町	0.16	9.5	9.5	86.4
徳之島町	0.24	3.9	7.6	86.3
天城町	0.15	6.9	8.9	86.5
伊仙町	0.13	2.1	10.4	86.3
和泊町	0.18	5.1	15.4	91.1
知名町	0.17	7.9	11.5	94.5
与論町	0.15	10.3	12.3	88.7
町村平均	0.20	6.2	9.2	90.4
県平均	0.29	5.9	6.8	91.7





第19表 市町村別経常収支の状況

区分 市町村名	歳入の状況					
	決算額 A	臨時的なものB		差引経常的なもの (A-B)	左の内訳	
		特定財源	一般財源等		特定財源	一般財源等
鹿児島市	249,956,714	19,025,814	38,067,014	192,863,886	69,559,200	123,304,686
鹿屋市	55,675,485	9,412,390	9,122,842	37,140,253	12,064,546	25,075,707
枕崎市	12,285,191	3,009,657	1,357,426	7,918,108	2,122,139	5,795,969
阿久根市	13,045,421	2,811,058	2,037,668	8,196,695	2,192,679	6,004,016
出水市	26,490,592	2,644,741	3,345,619	20,500,232	5,349,082	15,151,150
指宿市	25,349,277	6,300,703	2,300,085	16,748,489	4,469,259	12,279,230
西之表市	11,001,552	2,122,952	1,378,470	7,500,130	1,952,796	5,547,334
垂水市	11,880,434	3,556,554	1,579,570	6,744,310	1,658,323	5,085,987
薩摩川内市	56,709,304	8,281,639	10,990,980	37,436,685	9,567,783	27,868,902
日置市	28,022,387	6,513,676	2,555,176	18,953,535	5,171,398	13,782,137
曾於市	25,780,617	6,717,442	2,669,054	16,394,121	3,870,197	12,523,924
霧島市	59,095,198	5,941,473	7,768,487	45,385,238	13,077,090	32,308,148
いちき串木野市	17,562,314	3,692,937	2,680,062	11,189,315	2,786,644	8,402,671
南さつま市	27,886,830	8,092,750	3,107,816	16,686,264	3,860,361	12,825,903
志布志市	27,474,047	10,856,702	1,885,883	14,731,462	3,933,062	10,798,400
奄美市	37,474,396	9,742,570	3,194,384	24,537,442	8,139,199	16,398,243
南九州市	22,295,808	4,194,240	2,090,409	16,011,159	3,919,440	12,091,719
伊佐市	16,096,920	1,750,152	2,399,071	11,947,697	3,321,210	8,626,487
姪良市	31,681,941	4,564,599	3,719,069	23,398,273	7,268,247	16,130,026
三島村	2,370,366	1,139,626	389,920	840,820	79,474	761,346
十島村	4,243,513	2,031,624	670,243	1,541,646	176,912	1,364,734
さつま町	15,180,543	2,675,115	2,637,546	9,867,882	2,001,108	7,866,774
長島町	12,559,410	3,839,152	1,742,352	6,977,906	1,480,075	5,497,831
湧水町	7,110,844	1,137,010	1,197,605	4,776,229	984,332	3,791,897
大崎町	10,125,507	3,782,232	768,026	5,575,249	1,260,091	4,315,158
東串良町	5,645,168	1,655,349	780,046	3,209,773	661,373	2,548,400
錦江町	7,010,241	1,674,585	707,755	4,627,901	761,809	3,866,092
南大隅町	7,612,223	1,865,577	1,064,677	4,681,969	736,931	3,945,038
肝付町	11,542,837	2,542,976	1,793,436	7,206,425	1,466,943	5,739,482
中種子町	6,700,053	1,436,977	792,013	4,471,063	764,033	3,707,030
南種子町	5,956,578	964,293	1,218,562	3,773,723	574,572	3,199,151
屋久島町	11,490,666	2,604,519	1,239,650	7,646,497	1,679,552	5,966,945
大和村	3,187,057	749,298	658,017	1,779,742	235,806	1,543,936
宇検村	3,259,015	991,909	349,216	1,917,890	192,108	1,725,782
瀬戸内町	10,378,790	3,185,616	1,309,096	5,884,078	891,085	4,992,993
龍郷町	5,848,943	1,150,213	866,319	3,832,411	645,157	3,187,254
喜界町	7,470,082	2,201,802	848,946	4,419,334	772,776	3,646,558
徳之島町	8,170,218	1,669,171	795,926	5,705,121	1,111,928	4,593,193
天城町	6,437,202	1,485,443	847,108	4,104,651	611,467	3,493,184
伊仙町	6,514,710	1,689,780	504,623	4,320,307	796,299	3,524,008
和泊町	7,579,464	2,580,298	643,738	4,355,428	706,732	3,648,696
知名町	5,718,669	1,065,531	720,302	3,932,836	526,996	3,405,840
与論町	4,834,571	1,155,294	543,312	3,135,965	491,785	2,644,180
県計	932,711,098	164,505,439	125,337,519	642,868,140	183,891,999	458,976,141
市計	755,764,428	119,232,049	102,249,085	534,283,294	164,282,655	370,000,639
町村計	176,946,670	45,273,390	23,088,434	108,584,846	19,609,344	88,975,502

(単位：千円、%)

区分 市町村名	歳出の状況						經常収支 比率
	決算額 C	臨時なものD		差引經常的なもの (C-D)	左の内訳		
		特定財源	一般財源等		特定財源	一般財源等	
鹿児島市	242,420,646	18,611,457	31,290,941	192,518,248	69,973,362	122,544,886	91.8
鹿屋市	53,105,966	8,862,692	7,823,086	36,420,188	12,614,244	23,805,944	90.2
枕崎市	11,882,462	2,804,678	1,035,109	8,042,675	2,327,118	5,715,557	93.8
阿久根市	12,469,912	2,677,090	1,664,334	8,128,488	2,326,647	5,801,841	92.3
出水市	25,077,193	2,475,207	2,231,688	20,370,298	5,518,552	14,851,746	94.0
指宿市	24,364,214	5,834,470	1,877,769	16,651,975	4,935,492	11,716,483	90.9
西之表市	10,687,486	1,964,821	1,196,854	7,525,811	2,110,927	5,414,884	93.5
垂水市	11,598,752	3,523,912	1,416,652	6,658,188	1,690,965	4,967,223	93.6
薩摩川内市	53,912,726	7,412,363	8,531,902	37,968,461	10,437,059	27,531,402	94.3
日置市	27,029,891	5,914,309	2,421,464	18,694,118	5,763,291	12,930,827	89.6
曾於市	25,091,646	6,335,059	2,720,531	16,036,056	4,252,580	11,783,476	90.3
霧島市	56,422,545	5,789,639	6,580,120	44,052,786	13,228,807	30,823,979	90.5
いちき串木野市	17,139,635	3,464,352	2,039,163	11,636,120	3,015,229	8,620,891	97.6
南さつま市	26,619,732	7,962,442	2,430,591	16,226,699	3,990,669	12,236,030	91.5
志布志市	26,807,787	10,363,071	2,017,942	14,426,774	4,426,693	10,000,081	88.6
奄美市	36,302,010	9,568,166	2,773,596	23,960,248	8,313,603	15,646,645	91.4
南九州市	21,625,835	4,001,006	1,549,150	16,075,679	4,112,674	11,963,005	94.8
伊佐市	15,388,421	1,452,519	2,057,116	11,878,786	3,618,843	8,259,943	91.4
姪良市	30,244,371	4,338,377	2,536,322	23,369,672	7,494,469	15,875,203	93.3
三島村	2,330,344	1,098,689	389,893	841,762	120,411	721,351	91.7
十島村	4,161,610	2,010,167	719,972	1,431,471	198,369	1,233,102	87.3
さつま町	14,291,325	2,496,757	2,116,215	9,678,353	2,179,466	7,498,887	91.4
長島町	11,823,690	3,841,197	1,357,468	6,625,025	1,478,030	5,146,995	90.1
湧水町	6,806,814	984,926	1,021,741	4,800,147	1,136,416	3,663,731	92.9
大崎町	9,573,175	3,683,963	578,181	5,311,031	1,358,360	3,952,671	87.7
東串良町	5,415,515	1,646,456	688,128	3,080,931	670,266	2,410,665	89.8
錦江町	6,911,353	1,610,861	828,780	4,471,712	825,533	3,646,179	90.9
南大隅町	7,285,198	1,786,254	768,420	4,730,524	816,254	3,914,270	95.6
肝付町	11,255,592	2,550,863	1,737,885	6,966,844	1,459,056	5,507,788	92.0
中種子町	6,509,572	1,254,828	842,141	4,412,603	896,758	3,515,845	91.0
南種子町	5,930,736	922,715	1,274,955	3,733,066	616,150	3,116,916	93.3
屋久島町	11,016,991	2,368,390	991,921	7,656,680	1,915,681	5,740,999	92.3
大和村	3,055,905	578,746	643,180	1,833,979	406,358	1,427,621	89.6
宇検村	3,119,438	920,198	305,796	1,893,444	263,819	1,629,625	91.0
瀬戸内町	9,863,248	2,962,664	1,072,893	5,827,691	1,114,037	4,713,654	90.8
龍郷町	5,745,188	1,042,215	996,465	3,706,508	753,155	2,953,353	89.1
喜界町	6,841,341	2,024,414	593,194	4,223,733	950,072	3,273,661	86.4
徳之島町	7,978,864	1,478,795	1,065,910	5,434,159	1,302,304	4,131,855	86.3
天城町	6,166,060	1,416,589	930,756	3,818,715	680,321	3,138,394	86.5
伊仙町	6,402,979	1,543,784	763,968	4,095,227	941,955	3,153,272	86.3
和泊町	7,364,237	2,457,099	616,006	4,291,132	829,731	3,461,401	91.1
知名町	5,418,575	1,017,441	479,207	3,921,927	575,086	3,346,841	94.5
与論町	4,521,048	1,123,377	442,247	2,955,424	523,702	2,431,722	88.7
県計	897,980,028	156,177,018	105,419,652	636,383,358	192,162,514	444,220,844	91.7
市計	728,191,230	113,355,630	84,194,330	530,641,270	170,151,224	360,490,046	91.9
町村計	169,788,798	42,821,388	21,225,322	105,742,088	22,011,290	83,730,798	90.4

第20表 市町村別歳入決算額

区分 市町村名	地方税		地方譲与税		利子割交付金		配当割交付金		株式等譲渡所得割交付金		分離課税所得割交付金		道府県民税所得割臨時交付金		地方消費税交付金	
	総額	構成比	総額	構成比	総額	構成比	総額	構成比	総額	構成比	総額	構成比	総額	構成比	総額	構成比
鹿児島市	87,427,345	35.0	1,786,356	0.7	138,044	0.1	152,875	0.1	178,850	0.1	0.0	0.0	0.0	0.0	11,569,029	4.6
鹿屋市	10,863,321	19.5	477,851	0.9	18,055	0.0	20,030	0.0	23,531	0.0	0.0	0.0	0.0	0.0	1,939,796	3.5
枕崎市	2,215,439	18.0	126,173	1.0	3,529	0.0	3,904	0.0	4,558	0.0	0.0	0.0	0.0	0.0	414,999	3.4
阿久根市	1,993,046	15.3	119,836	0.9	2,837	0.0	3,145	0.0	3,691	0.0	0.0	0.0	0.0	0.0	394,494	3.0
出水市	5,644,727	21.3	263,458	1.0	8,270	0.0	9,168	0.0	10,752	0.0	0.0	0.0	0.0	0.0	982,323	3.7
指宿市	4,271,713	16.9	188,420	0.7	6,248	0.0	6,904	0.0	8,030	0.0	0.0	0.0	0.0	0.0	776,086	3.1
西之表市	1,420,392	12.9	87,202	0.8	2,395	0.0	2,655	0.0	3,113	0.0	0.0	0.0	0.0	0.0	286,195	2.6
垂水市	1,437,338	12.1	75,107	0.6	2,186	0.0	2,418	0.0	2,821	0.0	0.0	0.0	0.0	0.0	284,417	2.4
薩摩川内市	13,612,111	24.0	520,354	0.9	16,459	0.0	18,236	0.0	21,360	0.0	0.0	0.0	0.0	0.0	1,813,922	3.2
日置市	4,700,723	16.8	270,402	1.0	7,624	0.0	8,441	0.0	9,875	0.0	0.0	0.0	0.0	0.0	880,193	3.1
曾於市	3,368,041	13.1	258,300	1.0	4,666	0.0	5,166	0.0	6,042	0.0	0.0	0.0	0.0	0.0	650,804	2.5
霧島市	16,388,407	27.7	703,368	1.2	23,389	0.0	25,943	0.0	30,467	0.1	0.0	0.0	0.0	0.0	2,384,935	4.0
いちき串木野市	3,068,495	17.5	126,433	0.7	4,447	0.0	4,922	0.0	5,747	0.0	0.0	0.0	0.0	0.0	530,420	3.0
南さつま市	3,150,065	11.3	203,313	0.7	5,081	0.0	5,617	0.0	6,541	0.0	0.0	0.0	0.0	0.0	646,575	2.3
志布志市	3,640,355	13.3	273,857	1.0	4,596	0.0	5,098	0.0	5,986	0.0	0.0	0.0	0.0	0.0	582,218	2.1
奄美市	3,997,252	10.7	194,629	0.5	7,036	0.0	7,790	0.0	9,107	0.0	0.0	0.0	0.0	0.0	808,199	2.2
南九州市	3,748,483	16.8	322,381	1.4	5,056	0.0	5,599	0.0	6,553	0.0	0.0	0.0	0.0	0.0	686,612	3.1
伊佐市	3,138,296	19.5	154,855	1.0	3,744	0.0	4,144	0.0	4,845	0.0	0.0	0.0	0.0	0.0	486,275	3.0
始良市	7,452,038	23.5	263,102	0.8	12,892	0.0	14,288	0.0	16,752	0.1	0.0	0.0	0.0	0.0	1,339,255	4.2
三島村	33,758	1.4	9,899	0.4	66	0.0	74	0.0	87	0.0	0.0	0.0	0.0	0.0	6,880	0.3
十島村	79,748	1.9	26,370	0.6	114	0.0	128	0.0	152	0.0	0.0	0.0	0.0	0.0	12,121	0.3
さつま町	2,581,081	17.0	204,263	1.3	3,270	0.0	3,615	0.0	4,213	0.0	0.0	0.0	0.0	0.0	428,346	2.8
長島町	919,432	7.3	65,909	0.5	1,412	0.0	1,572	0.0	1,860	0.0	0.0	0.0	0.0	0.0	179,137	1.4
湧水町	1,006,009	14.1	73,785	1.0	1,212	0.0	1,340	0.0	1,565	0.0	0.0	0.0	0.0	0.0	184,185	2.6
大崎町	1,441,091	14.2	86,309	0.9	1,888	0.0	2,091	0.0	2,452	0.0	0.0	0.0	0.0	0.0	241,410	2.4
東串良町	904,564	16.0	37,874	0.7	864	0.0	964	0.0	1,149	0.0	0.0	0.0	0.0	0.0	116,111	2.1
錦江町	656,075	9.4	71,072	1.0	880	0.0	977	0.0	1,147	0.0	0.0	0.0	0.0	0.0	141,743	2.0
南大隅町	591,168	7.8	76,502	1.0	751	0.0	831	0.0	975	0.0	0.0	0.0	0.0	0.0	134,707	1.8
肝付町	1,500,979	13.0	96,767	0.8	1,857	0.0	2,058	0.0	2,418	0.0	0.0	0.0	0.0	0.0	283,950	2.5
中種子町	749,384	11.2	82,940	1.2	1,140	0.0	1,263	0.0	1,483	0.0	0.0	0.0	0.0	0.0	147,361	2.2
南種子町	797,133	13.4	56,825	1.0	889	0.0	984	0.0	1,151	0.0	0.0	0.0	0.0	0.0	110,862	1.9
屋久島町	1,314,762	11.4	77,180	0.7	1,785	0.0	1,973	0.0	2,302	0.0	0.0	0.0	0.0	0.0	245,745	2.1
大和村	97,517	3.1	32,286	1.0	169	0.0	188	0.0	220	0.0	0.0	0.0	0.0	0.0	25,054	0.8
宇検村	136,980	4.2	16,900	0.5	250	0.0	277	0.0	324	0.0	0.0	0.0	0.0	0.0	32,217	1.0
瀬戸内町	737,596	7.1	55,697	0.5	1,268	0.0	1,400	0.0	1,632	0.0	0.0	0.0	0.0	0.0	167,488	1.6
龍郷町	521,560	8.9	34,123	0.6	751	0.0	831	0.0	972	0.0	0.0	0.0	0.0	0.0	103,839	1.8
喜界町	526,438	7.0	54,278	0.7	883	0.0	979	0.0	1,150	0.0	0.0	0.0	0.0	0.0	129,267	1.7
徳之島町	953,147	11.7	70,782	0.9	1,529	0.0	1,691	0.0	1,974	0.0	0.0	0.0	0.0	0.0	212,701	2.6
天城町	434,412	6.7	84,516	1.3	552	0.0	611	0.0	717	0.0	0.0	0.0	0.0	0.0	105,049	1.6
伊仙町	316,937	4.9	73,813	1.1	564	0.0	624	0.0	735	0.0	0.0	0.0	0.0	0.0	106,817	1.6
和泊町	588,794	7.8	78,897	1.0	904	0.0	1,003	0.0	1,181	0.0	0.0	0.0	0.0	0.0	125,583	1.7
知名町	496,826	8.7	55,727	1.0	864	0.0	959	0.0	1,130	0.0	0.0	0.0	0.0	0.0	111,585	2.0
与論町	360,024	7.4	37,665	0.8	578	0.0	643	0.0	761	0.0	0.0	0.0	0.0	0.0	93,588	1.9
県計	199,283,002	21.4	7,975,776	0.9	300,994	0.0	333,419	0.0	390,371	0.0	0.0	0.0	0.0	0.0	30,902,493	3.3
市計	181,537,587	24.0	6,415,397	0.8	276,554	0.0	306,343	0.0	358,621	0.0	0.0	0.0	0.0	0.0	27,456,747	3.6
町村計	17,745,415	10.0	1,560,379	0.9	24,440	0.0	27,076	0.0	31,750	0.0	0.0	0.0	0.0	0.0	3,445,746	1.9

(単位：千円、%)

ゴルフ場利用 税交付金		特別地方消 費税交付金		自動車取得税交付金		地方特例交付金		地方交付税					
総額	構成比	総額	構成比	総額	構成比	総額	構成比	総額	構成比	内訳			震災復興 特別交付税
										普通交付税	特別交付税	震災復興 特別交付税	
56,419	0.0	0	0.0	251,179	0.1	527,703	0.2	30,083,531	12.0	27,684,652	2,398,859		20
8,628	0.0	0	0.0	84,233	0.2	59,173	0.1	12,722,671	22.9	11,373,570	1,349,101		0
0	0.0	0	0.0	22,209	0.2	10,136	0.1	3,447,868	28.1	2,967,339	480,529		0
0	0.0	0	0.0	21,159	0.2	6,178	0.0	4,119,444	31.6	3,422,132	697,312		0
8,377	0.0	0	0.0	46,371	0.2	23,058	0.1	9,149,153	34.5	8,050,344	1,098,809		0
5,139	0.0	0	0.0	33,209	0.1	19,057	0.1	7,749,353	30.6	6,978,704	770,649		0
0	0.0	0	0.0	15,360	0.1	3,440	0.0	4,215,346	38.3	3,690,210	525,136		0
0	0.0	0	0.0	13,230	0.1	4,240	0.0	4,101,119	34.5	3,237,486	863,633		0
31,443	0.1	0	0.0	89,616	0.2	66,478	0.1	14,155,926	25.0	11,807,722	2,348,204		0
35,547	0.1	0	0.0	47,597	0.2	38,287	0.1	8,641,129	30.8	7,724,817	916,312		0
0	0.0	0	0.0	45,470	0.2	14,385	0.1	8,812,801	34.2	8,081,806	730,995		0
48,991	0.1	0	0.0	97,086	0.2	95,304	0.2	14,316,987	24.2	12,856,434	1,460,514		39
0	0.0	0	0.0	22,242	0.1	16,612	0.1	5,503,314	31.3	4,584,258	919,032		24
0	0.0	0	0.0	35,777	0.1	17,885	0.1	10,053,607	36.1	8,659,715	1,393,892		0
844	0.0	0	0.0	39,170	0.1	15,028	0.1	6,655,507	24.2	6,080,562	574,945		0
8,039	0.0	0	0.0	31,494	0.1	11,073	0.0	12,372,911	33.0	11,184,722	1,188,189		0
12,172	0.1	0	0.0	56,761	0.3	13,769	0.1	7,722,484	34.6	7,152,062	570,422		0
0	0.0	0	0.0	27,239	0.2	11,235	0.1	5,558,914	34.5	4,757,171	801,743		0
34,140	0.1	0	0.0	46,401	0.1	74,344	0.2	7,462,836	23.6	6,999,326	463,510		0
0	0.0	0	0.0	1,747	0.1	0	0.0	887,687	37.4	640,894	246,793		0
0	0.0	0	0.0	4,672	0.1	0	0.0	1,503,757	35.4	1,226,128	277,629		0
9,194	0.1	0	0.0	35,970	0.2	8,849	0.1	5,004,091	33.0	4,540,716	463,324		51
0	0.0	0	0.0	11,601	0.1	3,469	0.0	4,661,559	37.1	4,258,235	403,324		0
0	0.0	0	0.0	12,993	0.2	2,985	0.0	2,717,021	38.2	2,419,378	297,643		0
8,361	0.1	0	0.0	15,174	0.1	4,628	0.0	2,691,494	26.6	2,485,452	206,042		0
0	0.0	0	0.0	6,663	0.1	3,706	0.1	1,582,187	28.0	1,456,692	125,495		0
0	0.0	0	0.0	12,504	0.2	1,134	0.0	3,204,156	45.7	2,971,641	232,515		0
0	0.0	0	0.0	13,495	0.2	572	0.0	3,373,803	44.3	3,099,417	274,386		0
0	0.0	0	0.0	17,059	0.1	5,161	0.0	4,093,298	35.5	3,805,869	287,429		0
3,161	0.0	0	0.0	14,224	0.2	2,074	0.0	2,913,465	43.5	2,682,851	230,614		0
0	0.0	0	0.0	9,969	0.2	1,114	0.0	2,362,765	39.7	2,186,557	176,208		0
0	0.0	0	0.0	13,267	0.1	2,600	0.0	4,582,534	39.9	4,212,812	369,722		0
0	0.0	0	0.0	5,691	0.2	42	0.0	1,553,961	48.8	1,373,966	179,995		0
0	0.0	0	0.0	2,978	0.1	246	0.0	1,682,454	51.6	1,528,108	154,346		0
0	0.0	0	0.0	9,831	0.1	1,178	0.0	4,338,184	41.8	3,982,211	355,973		0
0	0.0	0	0.0	6,007	0.1	1,689	0.0	2,706,942	46.3	2,483,096	223,846		0
0	0.0	0	0.0	9,434	0.1	635	0.0	3,107,858	41.6	2,894,452	213,406		0
0	0.0	0	0.0	12,481	0.2	2,285	0.0	3,448,888	42.2	3,268,428	180,460		0
0	0.0	0	0.0	14,173	0.2	378	0.0	3,001,341	46.6	2,831,306	170,035		0
0	0.0	0	0.0	13,046	0.2	414	0.0	3,195,852	49.1	2,999,240	196,612		0
0	0.0	0	0.0	13,765	0.2	850	0.0	3,037,561	40.1	2,836,377	201,184		0
0	0.0	0	0.0	9,826	0.2	858	0.0	2,851,300	49.9	2,669,651	181,649		0
0	0.0	0	0.0	6,515	0.1	440	0.0	2,283,549	47.2	2,109,790	173,759		0
270,455	0.0	0	0.0	1,298,888	0.1	1,072,692	0.1	247,630,608	26.5	222,256,299	25,374,175		134
249,739	0.0	0	0.0	1,025,803	0.1	1,027,385	0.1	176,844,901	23.4	157,293,032	19,551,786		83
20,716	0.0	0	0.0	273,085	0.2	45,307	0.0	70,785,707	40.0	64,963,267	5,822,389		51

区分 市町村名	交通安全対策 特別交付金		分 担 金 及 び 負 担 金					使 用 料			
	総 額	構 成 比	総 額	構 成 比	内 訳			総 額	構 成 比	内 訳	
					同 級 他 団 体 か ら の も の	市 町 村 分 賦 金	そ の 他			授 業 料	内 訳 高等学校
鹿児島市	116,109	0.0	2,541,766	1.0	134,821	0	2,406,945	5,161,257	2.1	274,924	271,191
鹿屋市	15,317	0.0	484,371	0.9	56,249	0	428,122	539,010	1.0	21,699	3,267
枕崎市	3,372	0.0	94,590	0.8	0	0	94,590	82,601	0.7	0	0
阿久根市	2,683	0.0	79,935	0.6	7,750	0	72,185	105,613	0.8	0	0
出水市	5,262	0.0	196,412	0.7	6,384	0	190,028	418,081	1.6	67,669	51,436
指宿市	5,825	0.0	178,129	0.7	9,827	0	168,302	565,816	2.2	64,678	64,678
西之表市	1,331	0.0	47,489	0.4	0	0	47,489	145,643	1.3	0	0
垂水市	1,812	0.0	32,475	0.3	0	0	32,475	105,041	0.9	0	0
薩摩川内市	13,110	0.0	383,348	0.7	0	0	383,348	695,155	1.2	12,780	0
日置市	5,551	0.0	220,797	0.8	0	0	220,797	324,434	1.2	2,868	0
曾於市	5,106	0.0	208,908	0.8	3,506	0	205,402	264,210	1.0	0	0
霧島市	21,693	0.0	233,456	0.4	65,866	0	167,590	1,320,112	2.2	103,030	97,485
いちき串木野市	3,507	0.0	145,741	0.8	18,594	0	127,147	147,183	0.8	1,673	0
南さつま市	3,845	0.0	263,319	0.9	0	0	263,319	243,765	0.9	0	0
志布志市	5,411	0.0	195,845	0.7	8,612	0	187,233	150,597	0.5	13,527	0
奄美市	4,632	0.0	212,828	0.6	0	0	212,828	529,020	1.4	23,045	0
南九州市	6,538	0.0	223,411	1.0	0	0	223,411	390,522	1.8	1,873	0
伊佐市	2,851	0.0	192,831	1.2	12,044	0	180,787	148,152	0.9	874	0
始良市	13,795	0.0	229,562	0.7	0	0	229,562	415,997	1.3	17,241	0
三島村	0	0.0	0	0.0	0	0	0	22,398	0.9	0	0
十島村	0	0.0	544	0.0	0	0	544	27,535	0.6	0	0
さつま町	3,252	0.0	117,549	0.8	0	0	117,549	108,957	0.7	216	0
長島町	1,194	0.0	172,174	1.4	106,182	0	65,992	51,972	0.4	1,304	0
湧水町	1,526	0.0	39,794	0.6	0	0	39,794	136,139	1.9	555	0
大崎町	2,358	0.0	34,420	0.3	4,736	0	29,684	70,095	0.7	0	0
東串良町	949	0.0	59,521	1.1	0	0	59,521	43,150	0.8	276	0
錦江町	1,048	0.0	34,265	0.5	0	0	34,265	83,224	1.2	0	0
南大隅町	1,421	0.0	22,174	0.3	0	0	22,174	149,093	2.0	217	0
肝付町	2,183	0.0	76,530	0.7	15,904	0	60,626	108,177	0.9	2,750	0
中種子町	1,163	0.0	22,073	0.3	2,390	0	19,683	100,402	1.5	0	0
南種子町	796	0.0	1,902	0.0	893	0	1,009	96,773	1.6	0	0
犀久島町	1,474	0.0	60,583	0.5	5,568	0	55,015	212,481	1.8	805	0
大和村	0	0.0	491	0.0	0	0	491	51,467	1.6	0	0
宇検村	0	0.0	2,864	0.1	0	0	2,864	48,111	1.5	0	0
瀬戸内町	720	0.0	32,027	0.3	0	0	32,027	157,233	1.5	1,440	0
龍郷町	624	0.0	20,173	0.3	0	0	20,173	122,909	2.1	0	0
喜界町	535	0.0	33,285	0.4	0	0	33,285	58,134	0.8	2,214	0
徳之島町	1,346	0.0	49,705	0.6	0	0	49,705	143,227	1.8	2,796	0
天城町	613	0.0	27,658	0.4	16,279	0	11,379	137,121	2.1	108	0
伊仙町	1,228	0.0	66,376	1.0	1,000	0	65,376	118,942	1.8	3,194	0
和泊町	1,232	0.0	16,585	0.2	582	0	16,003	166,481	2.2	1,013	0
知名町	710	0.0	83,566	1.5	16,969	0	66,597	109,089	1.9	1,594	0
与論町	661	0.0	8,573	0.2	0	0	8,573	55,685	1.2	0	0
県 計	262,783	0.0	7,148,045	0.8	494,156	0	6,653,889	14,131,004	1.5	624,363	488,057
市 計	237,750	0.0	6,165,213	0.8	323,653	0	5,841,560	11,752,209	1.6	605,881	488,057
町村計	25,033	0.0	982,832	0.6	170,503	0	812,329	2,378,795	1.3	18,482	0

(単位：千円、%)

使 用 料					手 数			
内 訳					総 額	構 成 比	内 訳	
内 訳		保育所使用料	公営住宅使用料	そ の 他			法定受託事務 に係るもの	自 治 事 務 に係るもの
幼稚園	その他							
3,733	0	183,860	2,601,943	2,100,530	1,132,156	0.5	85,715	1,046,441
0	18,432	0	411,806	105,505	254,394	0.5	18,610	235,784
0	0	0	64,894	17,707	15,487	0.1	6,040	9,447
0	0	3,328	79,525	22,760	28,821	0.2	6,104	22,717
16,233	0	35,164	270,505	44,743	32,292	0.1	12,162	20,130
0	0	0	143,904	357,234	32,630	0.1	19,045	13,585
0	0	0	88,065	57,578	30,545	0.3	3,982	26,563
0	0	0	76,414	28,627	14,091	0.1	5,753	8,338
12,780	0	3,816	475,056	203,503	137,511	0.2	24,905	112,606
2,868	0	0	259,353	62,213	124,553	0.4	21,094	103,459
0	0	0	217,373	46,837	42,945	0.2	10,838	32,107
5,545	0	38,517	738,134	440,431	196,114	0.3	22,160	173,954
1,673	0	10,767	104,830	29,913	32,328	0.2	7,900	24,428
0	0	0	174,274	69,491	32,242	0.1	15,059	17,183
13,527	0	0	102,004	35,066	22,002	0.1	7,887	14,115
23,045	0	41,136	390,879	73,960	35,627	0.1	17,903	17,724
1,873	0	0	150,726	237,923	32,686	0.1	24,885	7,801
874	0	0	98,453	48,825	65,447	0.4	16,291	49,156
17,241	0	51,503	251,726	95,527	194,609	0.6	13,332	181,277
0	0	0	0	22,398	236	0.0	223	13
0	0	0	12,847	14,688	2,094	0.0	236	1,858
216	0	0	83,551	25,190	77,777	0.5	7,341	70,436
1,304	0	447	35,195	15,026	7,816	0.1	3,416	4,400
555	0	0	95,174	40,410	6,150	0.1	3,113	3,037
0	0	0	48,793	21,302	9,061	0.1	3,967	5,094
276	0	0	37,405	5,469	4,344	0.1	1,892	2,452
0	0	0	63,971	19,253	5,968	0.1	3,013	2,955
217	0	0	52,799	96,077	6,655	0.1	3,766	2,889
0	2,750	0	66,773	38,654	11,141	0.1	5,378	5,763
0	0	26,173	44,497	29,732	12,300	0.2	2,486	9,814
0	0	18,262	32,049	46,462	6,455	0.1	2,994	3,461
805	0	0	85,387	126,289	46,347	0.4	3,024	43,323
0	0	0	40,011	11,456	2,399	0.1	853	1,546
0	0	10,936	30,157	7,018	3,340	0.1	1,070	2,270
1,440	0	11,475	118,114	26,204	9,857	0.1	3,345	6,512
0	0	33,814	63,376	25,719	4,862	0.1	3,523	1,339
2,214	0	0	48,308	7,612	15,792	0.2	2,955	12,837
2,796	0	6,774	115,429	18,228	8,165	0.1	3,594	4,571
108	0	36,467	60,430	40,116	5,881	0.1	2,302	3,579
3,194	0	0	48,571	67,177	6,737	0.1	2,743	3,994
1,013	0	45,503	58,031	61,934	6,407	0.1	2,903	3,504
1,594	0	29,818	41,315	36,362	5,233	0.1	2,290	2,943
0	0	21,072	22,383	12,230	9,938	0.2	3,461	6,477
115,124	21,182	608,832	8,004,430	4,893,379	2,731,435	0.3	409,553	2,321,882
99,392	18,432	368,091	6,699,864	4,078,373	2,456,480	0.3	339,665	2,116,815
15,732	2,750	240,741	1,304,566	815,006	274,955	0.2	69,888	205,067

区分 市町村名	国 庫 支 出 金									
	総 額	構成比	生 活 保 護 費 金	児 童 保 護 費 等 金	障 害 者 自 立 支 援 給 付 費 等 負 担 金	児 童 手 付 当 等 金	公 立 高 等 学 校 交 授 料 不 付 校 取 金	普 通 建 設 事 業 費 金	災 害 復 旧 事 業 費 金	支 出
鹿児島市	52,589,819	21.0	19,341,839	9,207,351	7,508,384	7,041,267	0	2,034,295	210,271	
鹿屋市	9,466,363	17.0	1,702,761	2,276,177	1,271,162	1,277,221	0	778,684	546,035	
枕崎市	2,095,430	17.1	284,152	331,189	264,532	198,140	0	540,969	0	
阿久根市	1,726,385	13.2	252,444	339,325	361,107	190,235	0	11,966	26,012	
出水市	3,456,046	13.0	645,008	918,375	692,431	629,288	0	51,237	1,548	
指宿市	2,893,781	11.4	553,443	645,693	569,768	432,887	0	78,318	9,840	
西之表市	1,377,941	12.5	307,202	299,373	280,647	155,977	0	69,755	32,869	
垂水市	1,424,583	12.0	202,583	212,643	195,597	116,425	0	33,183	330,671	
薩摩川内市	8,632,896	15.2	1,259,403	1,636,540	1,184,990	1,175,360	0	811,888	3,294	
日置市	4,140,266	14.8	581,284	877,909	795,734	531,059	0	388,031	68,038	
曾於市	2,778,176	10.8	458,400	656,258	521,442	337,291	0	449,612	20,088	
霧島市	9,288,737	15.7	2,161,526	1,859,247	1,431,707	1,550,270	0	327,461	11,898	
いちき串木野市	1,972,391	11.2	377,923	440,546	379,156	284,294	0	11,271	14,726	
南さつま市	3,041,228	10.9	412,117	546,277	630,816	322,847	0	357,084	1,386	
志布志市	3,072,464	11.2	564,755	844,515	477,973	381,973	0	159,920	4,394	
奄美市	6,748,343	18.0	3,331,803	596,430	952,542	456,082	0	154,988	275,920	
南九州市	2,652,896	11.9	326,510	762,084	560,708	353,069	0	264,246	29,885	
伊佐市	2,082,495	12.9	417,282	528,582	479,590	257,403	0	21,953	3,468	
姶良市	5,100,317	16.1	1,239,272	1,221,501	743,051	899,237	0	26,228	14,295	
三島村	441,365	18.6	0	0	4,202	4,471	0	2,272	0	
十島村	1,131,545	26.7	0	1,050	2,260	9,662	0	176,728	74,181	
さつま町	1,432,321	9.4	0	382,470	291,487	207,782	0	216,807	52,496	
長島町	1,307,889	10.4	80,974	268,872	169,192	129,072	0	133,541	0	
湧水町	611,110	8.6	0	166,492	161,443	80,140	0	6,077	5,042	
大崎町	1,025,238	10.1	0	275,941	245,244	135,551	0	198,031	2,305	
東串良町	442,357	7.8	0	140,533	98,387	75,644	0	42,872	0	
錦江町	499,537	7.1	0	155,267	124,052	62,663	0	65,197	2,772	
南大隅町	375,847	4.9	0	91,173	127,149	54,233	0	4,196	1,931	
肝付町	944,426	8.2	0	246,033	296,412	135,583	0	6,732	4,077	
中種子町	512,431	7.6	0	75,575	138,799	80,454	0	75,341	24,564	
南種子町	506,147	8.5	0	54,105	82,466	56,143	0	73,636	18,715	
屋久島町	1,064,188	9.3	252,734	219,450	185,520	144,745	0	30,448	19,173	
大和村	337,400	10.6	0	0	39,169	11,174	0	0	57,770	
宇検村	386,360	11.9	0	552	42,407	12,831	0	7,547	58,699	
瀬戸内町	1,590,627	15.3	0	8,800	151,834	79,132	0	162,934	98,471	
龍郷町	474,587	8.1	0	78,650	124,503	71,556	0	40,324	2,400	
喜界町	793,536	10.6	0	80,606	133,022	66,502	0	157,577	41,214	
徳之島町	726,859	8.9	0	177,559	189,189	136,421	0	6,709	10,933	
天城町	446,808	6.9	0	18,364	120,992	68,429	0	27,390	15,167	
伊仙町	694,394	10.7	0	142,611	119,346	85,966	0	6,450	50,182	
和泊町	426,048	5.6	0	78,384	66,103	100,805	0	12,952	0	
知名町	281,912	4.9	0	36,052	55,956	64,921	0	29,259	1,112	
与論町	481,292	10.0	0	3,902	59,514	62,966	0	164,798	0	
県 計	141,474,781	15.2	34,753,415	26,902,456	22,329,985	18,527,171	0	8,218,907	2,145,842	
市 計	124,540,557	16.5	34,419,707	24,200,015	19,301,337	16,590,325	0	6,571,089	1,604,638	
町村計	16,934,224	9.6	333,708	2,702,441	3,028,648	1,936,846	0	1,647,818	541,204	



(単位：千円、%)

失業対策事業 支出金	委託金	国庫支出金			財政補給金	社会資本整備 総合交付金	特定防衛施設 周辺整備調整 交付金	電 源 立 地 地 域 対 付 地 交 付 金	地方創生関係 金	そ の 他	国有提供施設等所在 市町村助成交付金	
		内 訳									総 額	構 成 比
		普通建設 事業	災害復旧 事業	そ の 他								
0	142,184	0	0	142,184	0	3,676,672	0	0	50,668	3,376,888	0	0.0
0	47,464	0	0	47,464	0	115,569	80,687	0	12,669	1,357,934	524,150	0.9
0	11,024	0	0	11,024	0	294,360	0	0	1,935	169,129	0	0.0
0	4,231	0	0	4,231	0	411,727	0	0	0	129,338	0	0.0
0	12,575	0	0	12,575	0	154,993	0	0	4,323	346,268	0	0.0
0	11,905	0	0	11,905	0	343,911	0	0	11,264	236,752	0	0.0
0	4,048	0	0	4,048	0	96,791	0	0	9,434	121,845	0	0.0
0	3,875	0	0	3,875	0	230,647	0	0	1,106	97,853	0	0.0
0	32,903	0	0	32,903	0	416,107	0	1,095,256	10,000	1,007,155	13,914	0.0
0	10,650	0	0	10,650	0	520,331	0	0	11,727	355,503	0	0.0
0	9,559	0	0	9,559	0	70,017	0	0	26,439	229,070	2,990	0.0
0	31,123	0	0	31,123	0	666,135	0	0	23,020	1,226,350	1,948	0.0
0	6,504	0	0	6,504	0	282,647	0	0	2,021	173,303	0	0.0
0	7,972	0	0	7,972	0	557,305	0	0	10,310	195,114	0	0.0
0	9,557	0	0	9,557	0	363,942	0	0	18,773	246,662	0	0.0
0	13,130	0	0	13,130	0	614,050	0	0	0	353,398	0	0.0
0	9,436	0	0	9,436	0	129,196	0	0	44,128	173,634	0	0.0
0	24,966	0	0	24,966	0	169,601	0	0	7,000	172,650	0	0.0
0	13,566	0	0	13,566	0	491,322	0	0	0	451,845	0	0.0
0	1,596	0	0	1,596	0	417,979	0	0	0	10,845	0	0.0
0	1,610	0	0	1,610	0	794,243	0	0	14,688	57,123	0	0.0
0	8,299	0	0	8,299	0	189,849	0	0	7,000	76,131	0	0.0
0	3,910	0	0	3,910	0	434,161	0	0	5,137	83,030	0	0.0
0	13,195	0	0	13,195	0	118,438	28,382	0	0	31,901	2,507	0.0
0	3,865	0	0	3,865	0	109,589	0	0	4,977	49,735	0	0.0
0	3,084	0	0	3,084	0	17,580	0	0	696	63,561	0	0.0
0	2,405	0	0	2,405	0	44,841	0	0	838	41,502	0	0.0
0	1,983	0	0	1,983	0	56,720	0	0	2,769	35,693	1,317	0.0
0	14,176	0	0	14,176	0	33,693	0	0	1,156	206,564	0	0.0
0	2,495	0	0	2,495	0	81,692	0	0	0	33,511	0	0.0
0	2,117	0	0	2,117	0	144,417	0	0	0	74,548	0	0.0
0	3,560	0	0	3,560	0	61,219	0	0	5,356	141,983	0	0.0
0	1,524	0	0	1,524	0	197,964	0	0	0	29,799	0	0.0
0	1,586	0	0	1,586	0	249,827	0	0	0	12,911	0	0.0
0	2,769	0	0	2,769	0	699,296	0	0	0	387,391	0	0.0
0	2,301	0	0	2,301	0	115,119	0	0	0	39,734	0	0.0
0	7,775	0	0	7,775	0	279,944	0	0	0	26,896	13,365	0.2
0	3,485	0	0	3,485	0	138,320	0	0	22,139	42,104	0	0.0
0	8,243	0	0	8,243	0	151,994	0	0	8,717	27,512	0	0.0
0	2,810	0	0	2,810	0	201,563	0	0	29,105	56,361	0	0.0
0	8,673	0	0	8,673	0	124,556	0	0	0	34,575	0	0.0
0	3,454	0	0	3,454	0	27,773	0	0	2,694	60,691	18,479	0.3
0	5,567	0	0	5,567	0	70,672	0	0	19,907	93,966	0	0.0
0	517,154	0	0	517,154	0	14,366,772	109,069	1,095,256	369,996	12,138,758	578,670	0.1
0	406,672	0	0	406,672	0	9,605,323	80,687	1,095,256	244,817	10,420,691	543,002	0.1
0	110,482	0	0	110,482	0	4,761,449	28,382	0	125,179	1,718,067	35,668	0.0

区分 市町村名	支 出 金 の									
	総 額	構成比	国 庫 財 源 を 伴 う も の						普通建設事業費 支 出 金	災害復旧事業費 支 出 金
			小 計	構 成 比	児童保護費等 負 担 金	障害者自立支援 給付費等負担金	児童手当等 交 付 金	児童手当等 交 付 金		
鹿児島市	17,214,052	6.9	12,930,561	5.2	4,325,234	3,754,192	1,518,009	350,481	7,082	
鹿屋市	5,138,011	9.2	3,405,673	6.1	1,080,581	635,581	276,610	606,375	331,317	
枕崎市	767,941	6.3	426,207	3.5	154,409	132,266	43,322	1,258	4,179	
阿久根市	994,973	7.6	763,040	5.8	169,859	180,553	41,952	70,109	16,893	
出水市	2,222,509	8.4	1,544,734	5.8	464,978	345,115	137,474	309,739	0	
指宿市	1,812,361	7.1	1,188,365	4.7	312,158	284,880	96,266	180,325	0	
西之表市	900,321	8.2	622,710	5.7	138,989	140,324	35,080	45,271	8,241	
垂水市	1,166,301	9.8	768,089	6.5	100,168	97,798	25,708	185,541	184,908	
薩摩川内市	4,415,452	7.8	3,495,103	6.2	765,409	592,495	253,891	141,143	12,530	
日置市	2,241,698	8.0	1,599,472	5.7	412,683	397,867	115,370	217,300	46,047	
曾於市	1,993,859	7.7	1,464,142	5.7	307,580	260,721	75,253	271,268	197,564	
霧島市	4,940,619	8.4	2,958,173	5.0	877,328	715,853	336,026	528,996	20,365	
いちき串木野市	1,701,358	9.7	1,275,292	7.3	208,225	189,578	62,800	21,022	11,229	
南さつま市	1,676,671	6.0	1,069,467	3.8	256,411	315,408	70,630	197,365	10,937	
志布志市	3,133,392	11.4	2,383,887	8.7	394,360	235,326	83,564	1,338,330	27,642	
奄美市	2,130,424	5.7	1,652,513	4.4	289,376	476,271	102,687	260,665	109,269	
南九州市	1,880,374	8.4	1,333,182	6.0	387,106	280,355	77,946	255,809	12,184	
伊佐市	1,448,390	9.0	1,105,837	6.9	249,478	239,796	55,582	98,496	6,764	
始良市	2,376,520	7.5	1,479,859	4.7	575,301	371,525	193,269	20,201	2,270	
三島村	249,759	10.5	67,802	2.9	0	2,101	1,008	2,700	0	
十島村	398,535	9.4	138,251	3.3	300	1,130	2,065	39,613	0	
さつま町	1,306,082	8.6	976,369	6.4	185,769	145,744	45,856	183,553	67,153	
長島町	1,342,835	10.7	1,046,618	8.3	136,849	84,596	28,737	485,075	83,282	
湧水町	512,740	7.2	345,170	4.9	77,489	80,722	17,765	34,586	5,552	
大崎町	707,375	7.0	484,514	4.8	150,894	122,621	29,280	49,748	0	
東串良町	472,805	8.4	369,903	6.6	66,265	49,193	16,904	16,025	0	
錦江町	447,246	6.4	281,497	4.0	71,732	62,025	14,158	33,505	0	
南大隅町	531,209	7.0	322,683	4.2	42,633	63,409	12,398	109,531	0	
肝付町	1,045,599	9.1	757,510	6.6	120,213	148,206	30,317	226,146	0	
中種子町	555,325	8.3	391,950	5.8	30,378	74,815	18,138	59,413	22,531	
南種子町	405,297	6.8	246,402	4.1	30,263	41,234	12,364	26,436	13,262	
屋久島町	765,053	6.7	502,207	4.4	102,296	92,755	32,621	100,631	2,893	
大和村	180,430	5.7	118,120	3.7	0	19,584	2,405	36,600	0	
宇検村	210,969	6.5	150,756	4.6	248	21,719	2,970	75,398	0	
瀬戸内町	665,472	6.4	364,160	3.5	22,988	75,917	17,736	22,464	30,271	
龍郷町	383,657	6.6	280,616	4.8	36,109	61,706	15,961	97,758	0	
喜界町	1,073,264	14.4	932,347	12.5	37,006	66,511	15,231	129,559	461,365	
徳之島町	669,685	8.2	479,964	5.9	79,552	94,595	30,523	91,614	24,280	
天城町	504,932	7.8	360,504	5.6	8,873	60,496	15,413	71,622	0	
伊仙町	637,427	9.8	527,887	8.1	66,707	59,673	19,874	179,633	3,030	
和泊町	824,885	10.9	638,096	8.4	37,193	34,307	17,105	336,249	12,762	
知名町	431,708	7.5	333,973	5.8	32,559	27,978	15,009	31,562	0	
与論町	425,982	8.8	326,947	6.8	40,079	29,757	14,211	151,182	0	
県 計	72,903,497	7.8	51,910,552	5.6	12,846,028	11,166,698	4,029,488	7,690,297	1,735,802	
市 計	58,155,226	7.7	41,466,306	5.5	11,469,633	9,645,904	3,601,439	5,099,694	1,009,421	
町村計	14,748,271	8.3	10,444,246	5.9	1,376,395	1,520,794	428,049	2,590,603	726,381	

(単位：千円、%)

委 託 金	県 支 出 の 金						県 費 の み の も の	
	国 庫 財 源 を 伴 う も の			電 源 立 地 石 油 貯 蔵 施 設 地 域 対 策 金 立 地 対 策 等 金	そ の 他	小 計	普 通 建 設 事 業 費 支 出	
	普 通 建 設 事 業	災 害 復 旧 事 業	そ の 他					
31,443	0	0	31,443	10,000	119,524	2,814,596	4,283,491	272,545
7,500	0	0	7,500	0	6,100	461,609	1,732,338	376,346
4,281	0	0	4,281	0	0	86,492	341,734	51,775
4,470	0	0	4,470	92,688	0	186,516	231,933	18,597
17,387	0	0	17,387	46,180	0	223,861	677,775	80,276
11,971	0	0	11,971	3,000	6,847	292,918	623,996	26,607
4,187	0	0	4,187	0	0	250,618	277,611	59,719
3,775	0	0	3,775	4,600	244	165,347	398,212	218,716
295,484	285,264	0	10,220	396,515	9,844	1,027,792	920,349	58,563
68,350	59,677	0	8,673	20,000	2,088	319,767	642,226	57,052
6,548	0	0	6,548	4,700	0	340,508	529,717	44,291
13,671	0	0	13,671	13,500	0	452,434	1,982,446	289,959
4,792	0	0	4,792	91,180	63,150	623,316	426,066	89,753
8,057	0	0	8,057	4,700	244	205,715	607,204	107,673
123,672	81,769	0	41,903	4,400	5,800	170,793	749,505	244,368
7,674	0	0	7,674	3,574	0	402,997	477,911	16,647
6,751	0	0	6,751	0	7,337	305,694	547,192	57,737
4,222	0	0	4,222	4,765	0	446,734	342,553	28,636
9,197	0	0	9,197	5,000	244	302,852	896,661	99,505
1,147	0	0	1,147	0	0	60,846	181,957	56,313
468	0	0	468	0	0	94,675	260,284	523
4,502	0	0	4,502	57,500	0	286,292	329,713	56,438
6,947	0	0	6,947	34,399	0	186,733	296,217	116,881
2,131	0	0	2,131	0	0	126,925	167,570	40,410
2,323	0	0	2,323	0	4,800	124,848	222,861	23,558
576	0	0	576	0	96,900	124,040	102,902	67,923
951	0	0	951	4,417	1,100	93,609	165,749	11,647
995	0	0	995	4,900	500	88,317	208,526	40,311
2,408	0	0	2,408	6,101	42,780	181,339	288,089	74,023
1,406	0	0	1,406	0	0	185,269	163,375	18,323
1,364	0	0	1,364	0	0	121,479	158,895	51,698
2,496	0	0	2,496	0	0	168,515	262,846	11,291
1,828	0	0	1,828	0	0	57,703	62,310	26,400
1,921	0	0	1,921	0	0	48,500	60,213	3,296
2,347	0	0	2,347	0	0	192,437	301,312	19,899
1,564	0	0	1,564	0	0	67,518	103,041	15,580
102,543	0	0	102,543	0	0	120,132	140,917	9,370
3,051	0	0	3,051	0	0	156,349	189,721	7,144
2,397	0	0	2,397	5,508	0	196,195	144,428	30,589
1,151	0	0	1,151	0	0	197,819	109,540	10,640
2,311	0	0	2,311	0	0	198,169	186,789	3,420
5,584	0	0	5,584	0	0	221,281	97,735	7,986
1,715	0	0	1,715	0	0	90,003	99,035	1,122
787,558	426,710	0	360,848	817,627	367,502	12,469,552	20,992,945	2,903,550
633,432	426,710	0	206,722	704,802	221,422	9,080,559	16,688,920	2,198,765
154,126	0	0	154,126	112,825	146,080	3,388,993	4,304,025	704,785

区分 市町村名	県支出金		財産収入						
	県費のみなもの		総額	構成比	内訳				
	災害復旧事業費 支出金	その他			財産運用収入	財産売却収入	内訳		
						土地建物	立木竹	その他	
鹿児島市	0	4,010,946	443,242	0.2	161,379	281,863	265,310	4,503	12,050
鹿屋市	0	1,355,992	118,781	0.2	88,570	30,211	19,337	4,114	6,760
枕崎市	680	289,279	19,885	0.2	19,030	855	649	149	57
阿久根市	0	213,336	60,327	0.5	32,195	28,132	18,123	19	9,990
出水市	0	597,499	160,743	0.6	87,492	73,251	62,146	4,955	6,150
指宿市	0	597,389	147,163	0.6	28,448	118,715	118,235	0	480
西之表市	0	217,892	32,017	0.3	29,802	2,215	545	1,670	0
垂水市	0	179,496	25,475	0.2	18,405	7,070	110	4,177	2,783
薩摩川内市	0	861,786	369,282	0.7	161,369	207,913	185,558	12,896	9,459
日置市	0	585,174	74,749	0.3	52,585	22,164	17,646	418	4,100
曾於市	0	485,426	237,045	0.9	24,530	212,515	21,349	22,146	169,020
霧島市	0	1,692,487	196,498	0.3	109,949	86,549	45,824	31,566	9,159
いちき串木野市	0	336,313	42,101	0.2	26,697	15,404	13,858	965	581
南さつま市	0	499,531	150,643	0.5	80,960	69,683	65,172	2,148	2,363
志布志市	0	505,137	206,391	0.8	138,001	68,390	56,882	9,262	2,246
奄美市	0	461,264	236,265	0.6	112,008	124,257	8,406	192	115,659
南九州市	0	489,455	144,007	0.6	49,652	94,355	75,484	10,749	8,122
伊佐市	2,480	311,437	61,445	0.4	33,720	27,725	274	23,769	3,682
始良市	0	797,156	276,640	0.9	28,348	248,292	246,434	1,858	0
三島村	0	125,644	26,627	1.1	23,952	2,675	0	0	2,675
十島村	0	259,761	22,991	0.5	21,241	1,750	0	0	1,750
さつま町	0	273,275	112,441	0.7	66,485	45,956	22,867	22,412	677
長島町	0	179,336	52,322	0.4	27,022	25,300	2,053	0	23,247
湧水町	0	127,160	104,131	1.5	69,712	34,419	20,469	9,216	4,734
大崎町	0	199,303	17,929	0.2	17,081	848	648	200	0
東串良町	0	34,979	37,056	0.7	23,214	13,842	320	0	13,522
錦江町	0	154,102	29,749	0.4	17,901	11,848	0	11,713	135
南大隅町	0	168,215	50,386	0.7	34,157	16,229	30	8,848	7,351
肝付町	0	214,066	43,355	0.4	21,601	21,754	665	6,043	15,046
中種子町	0	145,052	16,242	0.2	14,771	1,471	0	0	1,471
南種子町	0	107,197	32,569	0.5	16,718	15,851	0	664	15,187
屋久島町	0	251,555	108,575	0.9	38,282	70,293	6,787	4,687	58,819
大和村	0	35,910	10,244	0.3	10,244	0	0	0	0
宇検村	0	56,917	10,145	0.3	9,220	925	0	925	0
瀬戸内町	0	281,413	38,649	0.4	30,632	8,017	7,366	344	307
龍郷町	0	87,461	23,262	0.4	22,463	799	591	208	0
喜界町	0	131,547	89,762	1.2	70,575	19,187	0	0	19,187
徳之島町	0	182,577	69,962	0.9	19,479	50,483	0	0	50,483
天城町	0	113,839	23,093	0.4	21,028	2,065	60	0	2,005
伊仙町	0	98,900	14,898	0.2	11,955	2,943	535	0	2,408
和泊町	0	183,369	25,991	0.3	24,056	1,935	1,079	0	856
知名町	0	89,749	34,992	0.6	20,158	14,834	123	0	14,711
与論町	0	97,913	35,306	0.7	17,761	17,545	117	0	17,428
県計	3,160	18,086,235	4,033,376	0.4	1,932,848	2,100,528	1,285,052	200,816	614,660
市計	3,160	14,486,995	3,002,699	0.4	1,283,140	1,719,559	1,221,342	135,556	362,661
町村計	0	3,599,240	1,030,677	0.6	649,708	380,969	63,710	65,260	251,999

(単位：千円、%)

総額	寄附金				繰入金		繰越金			
	構成比	内訳			総額	構成比	総額	構成比	内訳	
		ふるさと納税	地方創生応援税制に係る寄附金	その他					繰越金	繰越事業費等充当財源繰越額
742,001	0.3	723,783	2,600	15,618	8,755,081	3.5	7,198,623	2.9	5,859,508	1,339,115
1,575,967	2.8	1,562,567	0	13,400	3,173,577	5.7	2,521,495	4.5	2,336,559	184,936
856,977	7.0	807,472	0	49,505	403,112	3.3	384,733	3.1	384,029	704
212,997	1.6	99,464	11,700	101,833	873,761	6.7	581,665	4.5	579,287	2,378
37,996	0.1	37,646	0	350	343,587	1.3	1,198,236	4.5	937,316	260,920
590,194	2.3	577,950	4,000	8,244	1,082,180	4.3	533,228	2.1	411,675	121,553
61,902	0.6	61,802	0	100	384,577	3.5	272,915	2.5	254,678	18,237
593,015	5.0	584,815	7,000	1,200	1,052,386	8.9	261,456	2.2	249,939	11,517
241,050	0.4	186,520	13,700	40,830	3,694,196	6.5	3,173,639	5.6	2,007,957	1,165,682
736,630	2.6	716,249	14,249	6,132	1,365,624	4.9	525,493	1.9	361,505	163,988
1,710,540	6.6	1,690,947	0	19,593	1,959,323	7.6	802,819	3.1	631,722	171,097
604,573	1.0	599,246	0	5,327	2,429,175	4.1	1,812,957	3.1	1,505,368	307,589
1,698,902	9.7	1,698,313	0	589	478,932	2.7	492,712	2.8	446,697	46,015
2,248,344	8.1	2,238,652	3,700	5,992	709,930	2.5	1,096,928	3.9	1,020,439	76,489
3,270,920	11.9	3,270,820	0	100	3,389,418	12.3	644,815	2.3	627,898	16,917
297,849	0.8	289,635	0	8,214	1,871,541	5.0	557,516	1.5	413,180	144,336
1,315,748	5.9	1,302,851	8,801	4,096	890,267	4.0	373,169	1.7	355,051	18,118
183,069	1.1	147,273	0	35,796	673,016	4.2	509,234	3.2	467,097	42,137
160,454	0.5	159,494	0	960	1,639,144	5.2	697,150	2.2	645,813	51,337
3,091	0.1	3,047	0	44	8,068	0.3	124,069	5.2	115,032	9,037
17,057	0.4	12,154	4,662	241	382,530	9.0	124,765	2.9	34,066	90,699
99,097	0.7	93,337	0	5,760	1,175,396	7.7	697,321	4.6	596,788	100,533
207,547	1.7	206,248	0	1,299	631,038	5.0	787,922	6.3	645,491	142,431
121,799	1.7	117,128	0	4,671	463,355	6.5	303,286	4.3	295,244	8,042
1,695,317	16.7	1,693,267	0	2,050	852,472	8.4	485,604	4.8	167,929	317,675
716,423	12.7	716,383	0	40	440,527	7.8	146,725	2.6	142,994	3,731
63,863	0.9	63,683	0	180	275,954	3.9	108,313	1.5	103,820	4,493
253,184	3.3	225,134	25,800	2,250	358,670	4.7	278,910	3.7	230,833	48,077
632,468	5.5	624,968	0	7,500	843,980	7.3	323,941	2.8	315,626	8,315
160,723	2.4	157,602	0	3,121	346,070	5.2	111,514	1.7	26,573	84,941
876,014	14.7	875,992	0	22	519	0.0	20,954	0.4	20,833	121
228,635	2.0	196,042	0	32,593	515,766	4.5	464,410	4.0	344,604	119,806
12,582	0.4	10,049	1,000	1,533	292,700	9.2	101,622	3.2	73,436	28,186
3,998	0.1	3,352	0	646	5,400	0.2	136,521	4.2	122,872	13,649
161,235	1.6	160,990	0	245	437,589	4.2	500,332	4.8	464,530	35,802
51,340	0.9	48,340	0	3,000	320,149	5.5	141,604	2.4	85,314	56,290
27,340	0.4	22,955	0	4,385	504,189	6.7	111,178	1.5	34,400	76,778
502,433	6.1	487,830	3,000	11,603	302,854	3.7	96,213	1.2	73,983	22,230
46,036	0.7	45,056	0	980	682,647	10.6	207,989	3.2	199,862	8,127
79,133	1.2	64,103	14,000	1,030	130,462	2.0	81,503	1.3	66,764	14,739
60,754	0.8	59,154	0	1,600	324,986	4.3	167,956	2.2	153,285	14,671
16,386	0.3	15,808	0	578	109,847	1.9	281,294	4.9	256,311	24,983
0	0.0	0	0	0	175,538	3.6	170,769	3.5	150,000	20,769
23,175,583	2.5	22,658,121	114,212	403,250	44,749,533	4.8	29,613,498	3.2	24,216,308	5,397,190
17,139,128	2.3	16,755,499	65,750	317,879	35,168,827	4.7	23,638,783	3.1	19,495,718	4,143,065
6,036,455	3.4	5,902,622	48,462	85,371	9,580,706	5.4	5,974,715	3.4	4,720,590	1,254,125

区分 市町村名	諸 収 入									
	総 額	構成比	延 滞 金 加 算 過 料	預 金 利 子	公 営 企 業 貸 付 利 収 入	貸 付 金 入	受 託 事 業 入	内 訳		
								同 級 他 団 体 か ら の も の	民 間 か ら の も の	
鹿児島市	2,815,477	1.1	193,202	1,407	0	260,433	0	0	0	0
鹿屋市	288,960	0.5	23,489	304	0	75,244	22,360	11,770	10,590	0
枕崎市	221,954	1.8	3,677	168	0	163,472	0	0	0	0
阿久根市	227,017	1.7	954	331	0	70,006	2,904	0	2,904	0
出水市	350,671	1.3	1,524	1,867	253,683	281	3,689	3,689	0	0
指宿市	271,200	1.1	16,868	19	0	40,716	865	865	0	0
西之表市	186,721	1.7	4,515	226	0	112,349	0	0	0	0
垂水市	282,898	2.4	2,941	5	0	240,000	0	0	0	0
薩摩川内市	622,146	1.1	16,664	1,191	0	6,714	0	0	0	0
日置市	176,974	0.6	7,524	184	0	960	0	0	0	0
曾於市	161,221	0.6	4,795	880	0	0	0	0	0	0
霧島市	551,239	0.9	7,452	2,273	0	70,636	0	0	0	0
いちき串木野市	114,866	0.7	740	147	0	8,017	0	0	0	0
南さつま市	384,102	1.4	1,040	885	0	124,025	4,706	4,706	0	0
志布志市	241,713	0.9	6,901	842	0	50,483	3,136	3,136	0	0
奄美市	449,821	1.2	3,544	12	0	118,091	3,289	2,620	669	0
南九州市	112,927	0.5	3,748	1,080	0	0	6,549	6,549	0	0
伊佐市	177,063	1.1	3,002	120	0	11,395	2,120	0	2,120	0
姪良市	408,705	1.3	15,513	369	0	76,602	1,846	0	1,846	0
三島村	50,830	2.1	0	195	0	0	0	0	0	0
十島村	85,095	2.0	0	3	0	0	17,466	0	17,466	0
さつま町	64,296	0.4	1,216	445	0	6,753	7,714	7,714	0	0
長島町	188,250	1.5	927	846	0	0	0	0	0	0
湧水町	81,787	1.2	2,442	131	0	11,309	0	0	0	0
大崎町	256,543	2.5	1,241	765	0	10,311	0	0	0	0
東串良町	18,128	0.3	965	37	0	2,430	5,368	0	5,368	0
錦江町	38,149	0.5	31	16	0	0	0	0	0	0
南大隅町	39,571	0.5	270	9	0	0	0	0	0	0
肝付町	82,994	0.7	718	11	0	42,427	0	0	0	0
中種子町	184,115	2.7	850	7	0	68,580	1,168	1,168	0	0
南種子町	152,741	2.6	337	5	0	40,238	0	0	0	0
犀久島町	119,059	1.0	3,057	4	0	28,661	312	0	312	0
大和村	171,394	5.4	135	4	0	0	12,490	12,490	0	0
宇検村	21,178	0.6	37	5	0	0	0	0	0	0
瀬戸内町	270,668	2.6	910	2	0	1,900	3,008	0	3,008	0
龍郷町	60,690	1.0	283	7	0	5,462	1,081	58	1,023	0
喜界町	125,302	1.7	387	28	0	132	0	0	0	0
徳之島町	82,170	1.0	1,005	0	0	0	0	0	0	0
天城町	169,282	2.6	1,323	0	0	0	0	0	0	0
伊仙町	77,340	1.2	735	38	0	1,050	11,196	2,857	8,339	0
和泊町	64,206	0.8	1,832	83	0	5,636	0	0	0	0
知名町	39,491	0.7	653	15	0	7,186	0	0	0	0
与論町	69,824	1.4	297	27	0	9,581	110	0	110	0
県 計	10,558,778	1.1	337,744	14,993	253,683	1,671,080	111,377	57,622	53,755	0
市 計	8,045,675	1.1	318,093	12,310	253,683	1,429,424	51,464	33,335	18,129	0
町村計	2,513,103	1.4	19,651	2,683	0	241,656	59,913	24,287	35,626	0

(単位：千円、%)

収益事業収入	収入			地方債		特別区財政調整 交付金		歳入合計
	雑	内訳		総額	構成比	総額	構成比	
		一部事務組合 配分	その他					
0	2,360,435	0	2,360,435	19,075,800	7.6	0	0.0	249,956,714
0	167,563	0	167,563	5,357,800	9.6	0	0.0	55,675,485
0	54,637	0	54,637	1,090,294	8.9	0	0.0	12,285,191
0	152,822	0	152,822	1,487,414	11.4	0	0.0	13,045,421
0	89,627	0	89,627	1,923,100	7.3	0	0.0	26,490,592
0	212,732	0	212,732	4,172,611	16.5	0	0.0	25,349,277
0	69,631	0	69,631	1,524,052	13.9	0	0.0	11,001,552
0	39,952	0	39,952	998,025	8.4	0	0.0	11,880,434
0	597,577	0	597,577	3,971,700	7.0	0	0.0	56,709,304
0	168,306	0	168,306	3,445,800	12.3	0	0.0	28,022,387
0	155,546	0	155,546	2,447,800	9.5	0	0.0	25,780,617
0	470,878	0	470,878	3,383,200	5.7	0	0.0	59,095,198
0	105,962	0	105,962	1,449,661	8.3	0	0.0	17,562,314
0	253,446	0	253,446	3,911,352	14.0	0	0.0	27,886,830
0	180,351	0	180,351	1,918,420	7.0	0	0.0	27,474,047
0	324,885	0	324,885	6,953,000	18.6	0	0.0	37,474,396
0	101,550	0	101,550	1,693,393	7.6	0	0.0	22,295,808
0	160,426	0	160,426	1,163,380	7.2	0	0.0	16,096,920
0	314,375	0	314,375	3,453,000	10.9	0	0.0	31,681,941
0	50,635	0	50,635	503,725	21.3	0	0.0	2,370,366
0	67,626	0	67,626	423,760	10.0	0	0.0	4,243,513
0	48,168	0	48,168	1,703,162	11.2	0	0.0	15,180,543
0	186,477	0	186,477	1,962,500	15.6	0	0.0	12,559,410
0	67,905	0	67,905	725,425	10.2	0	0.0	7,110,844
0	244,226	0	244,226	474,197	4.7	0	0.0	10,125,507
0	9,328	0	9,328	609,101	10.8	0	0.0	5,645,168
0	38,102	0	38,102	1,333,237	19.0	0	0.0	7,010,241
0	39,292	0	39,292	1,350,982	17.7	0	0.0	7,612,223
0	39,838	0	39,838	1,424,496	12.3	0	0.0	11,542,837
0	113,510	16,861	96,649	761,200	11.4	0	0.0	6,700,053
0	112,161	0	112,161	514,719	8.6	0	0.0	5,956,578
0	87,025	0	87,025	1,661,947	14.5	0	0.0	11,490,666
0	158,765	0	158,765	311,200	9.8	0	0.0	3,187,057
0	21,136	0	21,136	557,503	17.1	0	0.0	3,259,015
0	264,848	0	264,848	1,200,107	11.6	0	0.0	10,378,790
0	53,857	0	53,857	868,372	14.8	0	0.0	5,848,943
0	124,755	0	124,755	793,478	10.6	0	0.0	7,470,082
0	81,165	0	81,165	812,121	9.9	0	0.0	8,170,218
0	167,959	0	167,959	543,393	8.4	0	0.0	6,437,202
0	64,321	49	64,272	897,468	13.8	0	0.0	6,514,710
0	56,655	0	56,655	1,645,395	21.7	0	0.0	7,579,464
0	31,637	0	31,637	776,887	13.6	0	0.0	5,718,669
0	59,809	0	59,809	617,240	12.8	0	0.0	4,834,571
0	8,169,901	16,910	8,152,991	91,891,417	9.9	0	0.0	932,711,098
0	5,980,701	0	5,980,701	69,419,802	9.2	0	0.0	755,764,428
0	2,189,200	16,910	2,172,290	22,471,615	12.7	0	0.0	176,946,670

第21表 市町村別歳出決算額（目的別）

区分 市町村名	議会費		総務					
	総額	構成比	総額	構成比	総務管理費	徴税费	戸籍・住民 基本台帳費	選挙費
鹿児島市	1,098,863	0.5	19,265,312	7.9	15,169,406	2,570,543	1,130,485	140,028
鹿屋市	288,391	0.5	8,795,553	16.6	7,837,028	521,876	185,545	111,250
枕崎市	126,790	1.1	2,288,990	19.3	1,992,705	167,731	79,899	21,432
阿久根市	130,930	1.0	2,799,807	22.5	2,624,545	85,135	42,169	20,827
出水市	191,977	0.8	3,126,362	12.5	2,649,565	236,824	137,313	60,860
指宿市	178,885	0.7	3,509,766	14.4	3,175,285	214,960	45,040	7,291
西之表市	124,581	1.2	1,835,867	17.2	1,605,181	80,074	58,455	4,744
垂水市	113,169	1.0	2,478,079	21.4	2,232,813	113,447	61,621	20,152
薩摩川内市	291,953	0.5	7,564,970	14.0	6,631,834	559,746	274,899	35,381
日置市	207,765	0.8	4,519,485	16.7	4,054,616	280,802	145,480	20,067
曾於市	185,760	0.7	2,187,700	8.7	1,790,334	222,916	112,959	32,338
霧島市	307,906	0.5	7,168,628	12.7	6,411,963	555,101	96,840	43,653
いちき串木野市	145,466	0.8	2,346,987	13.7	2,021,613	179,836	93,352	13,817
南さつま市	161,629	0.6	6,266,500	23.5	5,751,480	266,703	201,835	3,403
志布志市	201,061	0.8	5,760,838	21.5	5,367,404	262,988	90,890	13,046
奄美市	227,572	0.6	8,097,635	22.3	7,473,110	247,430	132,714	24,600
南九州市	169,605	0.8	3,734,724	17.3	3,323,843	247,311	110,182	18,889
伊佐市	137,475	0.9	1,934,032	12.6	1,745,640	95,076	51,034	12,098
始良市	211,587	0.7	3,047,671	10.1	2,383,298	363,291	205,531	60,062
三島村	34,851	1.5	494,329	21.2	474,007	5,618	12,205	822
十島村	47,978	1.2	688,598	16.5	654,458	12,218	6,691	1,432
さつま町	117,656	0.8	1,896,753	13.3	1,490,006	247,282	122,429	8,461
長島町	100,614	0.9	1,582,907	13.4	1,433,859	74,970	37,105	20,701
湧水町	79,593	1.2	976,597	14.3	851,663	77,581	37,366	4,717
大崎町	90,796	0.9	835,249	8.7	680,833	87,639	51,721	3,346
東串良町	72,018	1.3	1,702,316	31.4	1,579,244	64,537	39,069	8,257
錦江町	77,285	1.1	1,240,463	17.9	1,107,084	97,071	31,762	1,570
南大隅町	82,191	1.1	1,744,005	23.9	1,584,749	90,610	23,373	1,991
肝付町	91,525	0.8	2,623,947	23.3	2,378,404	150,160	67,395	15,982
中種子町	86,615	1.3	917,668	14.1	777,233	78,273	35,190	11,668
南種子町	66,740	1.1	1,396,100	23.5	1,290,499	52,330	30,432	12,185
屋久島町	107,543	1.0	2,487,378	22.6	2,329,187	98,991	41,482	14,140
大和村	61,727	2.0	762,773	25.0	694,745	18,451	15,491	1,457
宇検村	56,310	1.8	615,562	19.7	559,734	32,100	18,384	2,923
瀬戸内町	83,464	0.8	1,612,551	16.3	1,463,302	92,216	42,127	4,283
龍郷町	70,625	1.2	1,173,838	20.4	1,065,995	33,125	19,700	11,520
喜界町	85,681	1.3	813,565	11.9	696,746	50,462	50,871	12,600
徳之島町	93,886	1.2	1,602,553	20.1	1,441,837	99,313	34,351	19,338
天城町	86,583	1.4	1,435,423	23.3	1,320,459	63,072	30,279	19,029
伊仙町	86,926	1.4	1,091,812	17.1	974,399	51,758	48,427	11,193
和泊町	79,388	1.1	2,135,646	29.0	2,044,874	50,729	21,106	9,852
知名町	87,758	1.6	856,103	15.8	779,367	39,437	31,246	3,387
与論町	66,424	1.5	796,926	17.6	734,791	40,901	15,105	3,093
県計	6,415,542	0.7	128,211,968	14.3	112,649,138	8,980,634	4,119,550	867,885
市計	4,501,365	0.6	96,728,906	13.3	84,241,663	7,271,790	3,256,243	663,938
町村計	1,914,177	1.1	31,483,062	18.5	28,407,475	1,708,844	863,307	203,947



(単位：千円、%)

総務費		民生費						
統計調査費	監査委員費	総額	構成比	社会福祉費	老人福祉費	児童福祉費	生活保護費	災害救助費
95,121	159,729	118,147,006	48.7	28,903,785	18,999,298	42,608,209	27,607,182	28,532
92,081	47,773	18,766,666	35.3	5,090,772	3,694,327	7,774,189	2,205,437	1,941
8,248	18,975	3,941,202	33.2	1,117,000	1,109,639	1,321,937	392,626	0
11,901	15,230	4,328,598	34.7	1,429,475	1,156,750	1,365,854	376,419	100
21,788	20,012	9,516,684	37.9	2,345,562	2,012,184	4,199,843	958,504	591
43,978	23,212	7,621,947	31.3	2,255,770	1,941,577	2,630,705	793,815	80
68,143	19,270	3,264,756	30.5	931,871	728,701	1,163,363	440,821	0
48,263	1,783	2,974,323	25.6	837,415	1,004,480	834,778	297,599	51
30,145	32,965	17,779,644	33.0	4,440,156	4,060,037	7,522,775	1,755,515	1,161
6,637	11,883	9,119,680	33.7	2,664,493	2,279,846	3,342,941	832,300	100
6,833	22,320	7,381,052	29.4	2,412,471	1,824,408	2,468,047	675,376	750
24,661	36,410	21,612,791	38.3	5,883,839	4,001,290	8,638,069	3,088,805	788
18,038	20,331	5,066,831	29.6	1,317,961	1,394,191	1,798,185	556,264	230
22,883	20,196	7,679,135	28.8	2,399,999	2,264,441	2,433,194	579,323	2,178
8,282	18,228	7,360,615	27.5	1,698,224	1,600,596	3,289,446	772,149	200
186,385	33,396	12,677,515	34.9	3,434,858	1,884,338	2,761,252	4,587,983	9,084
14,301	20,198	7,330,533	33.9	2,296,248	2,138,353	2,410,306	485,331	295
10,801	19,383	5,962,767	38.7	1,637,978	1,671,874	2,050,276	599,605	3,034
14,678	20,811	12,694,064	42.0	3,041,665	2,628,261	5,279,455	1,744,683	0
170	1,507	108,031	4.6	27,466	53,339	27,226	0	0
12,773	1,026	252,577	6.1	47,807	82,476	121,894	0	400
6,872	21,703	3,954,566	27.7	1,149,086	1,369,917	1,435,134	0	429
14,577	1,695	2,491,520	21.1	603,581	804,078	970,796	113,045	20
1,993	3,277	1,945,134	28.6	734,384	582,846	627,026	0	878
951	10,759	2,282,155	23.8	760,738	620,293	901,064	0	60
660	10,549	1,358,223	25.1	530,031	324,694	503,498	0	0
834	2,142	1,712,995	24.8	517,867	638,801	556,327	0	0
32,348	10,934	1,575,670	21.6	527,561	645,766	402,263	0	80
2,059	9,947	3,245,829	28.8	1,050,813	1,050,404	1,143,612	0	1,000
5,173	10,131	1,555,732	23.9	454,830	617,988	482,914	0	0
852	9,802	1,121,986	18.9	484,244	261,407	376,304	0	31
1,724	1,854	2,462,595	22.4	727,709	532,398	792,988	408,874	626
31,323	1,306	345,795	11.3	160,353	113,740	71,648	0	54
956	1,465	382,424	12.3	186,542	102,640	93,242	0	0
1,171	9,452	1,526,792	15.5	566,840	594,494	358,658	0	6,800
41,368	2,130	1,334,756	23.2	451,245	350,905	531,341	0	1,265
1,232	1,654	1,175,024	17.2	456,923	378,830	328,740	0	10,531
6,628	1,086	1,806,788	22.6	680,220	419,404	695,684	0	11,480
1,111	1,473	1,109,098	18.0	419,405	274,996	413,297	0	1,400
4,810	1,225	1,367,672	21.4	454,450	422,787	475,784	0	14,651
7,631	1,454	1,219,374	16.6	388,790	296,333	534,207	0	44
1,059	1,607	1,235,564	22.8	324,813	377,090	532,361	0	1,300
1,606	1,430	1,182,735	26.2	302,759	195,847	679,529	0	4,600
913,048	681,713	319,978,844	35.6	86,147,999	67,506,064	116,948,361	49,271,656	104,764
733,167	562,105	283,225,809	38.9	74,139,542	56,394,591	103,892,824	48,749,737	49,115
179,881	119,608	36,753,035	21.6	12,008,457	11,111,473	13,055,537	521,919	55,649

区 分 市町村名	衛 生 費						労 働	
	総 額	構 成 比	保 健 衛 生 費	結 核 対 策 費	保 健 所 費	清 掃 費	総 額	構 成 比
鹿児島市	17,926,251	7.4	8,911,118	227,834	1,235,358	7,551,941	676,862	0.3
鹿屋市	3,087,550	5.8	1,675,086	0	0	1,412,464	60,427	0.1
枕崎市	653,699	5.5	421,352	213	0	232,134	11,994	0.1
阿久根市	920,788	7.4	424,630	0	0	496,158	15,878	0.1
出水市	2,425,588	9.7	1,377,171	7,069	0	1,041,348	15,848	0.1
指宿市	1,376,586	5.7	700,806	0	0	675,780	8,100	0.0
西之表市	893,856	8.4	296,841	1,651	0	595,364	7,280	0.1
垂水市	797,616	6.9	435,607	0	0	362,009	0	0.0
薩摩川内市	4,375,151	8.1	1,912,247	0	0	2,462,904	39,582	0.1
日置市	1,735,999	6.4	1,008,966	0	0	727,033	13,050	0.0
曾於市	1,887,195	7.5	560,932	0	0	1,326,263	16,400	0.1
霧島市	3,783,289	6.7	1,885,653	21,761	0	1,875,875	44,110	0.1
いちき串木野市	998,694	5.8	526,343	0	0	472,351	7,386	0.0
南さつま市	1,460,468	5.5	945,833	5,070	0	509,565	10,850	0.0
志布志市	1,190,166	4.4	674,525	0	0	515,641	0	0.0
奄美市	1,425,044	3.9	765,582	0	0	659,462	25,903	0.1
南九州市	1,022,594	4.7	507,879	0	0	514,715	0	0.0
伊佐市	1,106,206	7.2	433,061	9,610	0	663,535	8,300	0.1
始良市	2,631,214	8.7	1,272,711	3,999	0	1,354,504	26,989	0.1
三島村	148,208	6.4	134,220	0	0	13,988	0	0.0
十島村	259,869	6.2	201,371	0	0	58,498	5,432	0.1
さつま町	749,883	5.2	367,223	0	0	382,660	0	0.0
長島町	646,614	5.5	359,234	1,467	0	285,913	1,242	0.0
湧水町	408,996	6.0	177,558	1,741	0	229,697	0	0.0
大崎町	438,417	4.6	231,882	2,638	0	203,897	12,000	0.1
東串良町	238,070	4.4	146,945	0	0	91,125	0	0.0
錦江町	373,147	5.4	279,519	0	0	93,628	0	0.0
南大隅町	503,162	6.9	353,649	0	0	149,513	0	0.0
肝付町	679,886	6.0	432,086	2,306	0	245,494	0	0.0
中種子町	551,735	8.5	273,509	1,617	0	276,609	0	0.0
南種子町	516,300	8.7	332,687	0	0	183,613	0	0.0
屋久島町	1,242,094	11.3	664,247	1,127	0	576,720	16	0.0
大和村	231,702	7.6	150,536	0	0	81,166	0	0.0
宇検村	206,208	6.6	159,007	0	0	47,201	0	0.0
瀬戸内町	1,245,678	12.6	486,261	7	0	759,410	0	0.0
龍郷町	435,003	7.6	297,753	0	0	137,250	0	0.0
喜界町	1,029,713	15.1	468,029	0	0	561,684	0	0.0
徳之島町	563,269	7.1	292,764	0	0	270,505	8,641	0.1
天城町	349,216	5.7	198,948	0	0	150,268	0	0.0
伊仙町	454,159	7.1	284,846	0	0	169,313	0	0.0
和泊町	288,643	3.9	288,132	115	0	396	18,671	0.3
知名町	228,681	4.2	221,650	0	0	7,031	0	0.0
与論町	217,968	4.8	98,988	0	0	118,980	0	0.0
県 計	61,704,575	6.9	31,637,387	288,225	1,235,358	28,543,605	1,034,961	0.1
市 計	49,697,954	6.8	24,736,343	277,207	1,235,358	23,449,046	988,959	0.1
町村計	12,006,621	7.1	6,901,044	11,018	0	5,094,559	46,002	0.0

(単位：千円、%)

失業 対策費	労働諸費	農 林 水 産 業 費						
		総 額	構成比	農 業 費	畜 産 業 費	農 地 費	林 業 費	水 産 業 費
0	676,862	2,063,127	0.9	954,875	143,064	730,247	97,242	137,699
0	60,427	3,861,002	7.3	1,889,436	924,300	764,473	130,555	152,238
0	11,994	999,616	8.4	214,243	408	85,433	14,707	684,825
0	15,878	557,741	4.5	256,751	39,801	68,980	56,071	136,138
0	15,848	1,270,388	5.1	398,414	223,057	392,601	175,863	80,453
0	8,100	1,033,135	4.2	446,376	33,736	295,098	81,836	176,089
0	7,280	731,627	6.8	372,923	97,019	127,132	52,204	82,349
0	0	1,068,214	9.2	245,647	218,867	97,018	38,261	468,421
0	39,582	2,118,925	3.9	720,126	209,038	712,341	288,001	189,419
0	13,050	1,442,869	5.3	653,869	59,773	605,558	72,256	51,413
0	16,400	2,362,864	9.4	571,045	559,337	1,030,712	201,770	0
0	44,110	2,176,909	3.9	813,269	312,773	525,601	512,118	13,148
0	7,386	618,402	3.6	197,553	11,905	149,352	73,234	186,358
0	10,850	1,246,857	4.7	460,477	68,097	345,672	202,619	169,992
0	0	2,689,165	10.0	705,769	244,145	768,912	945,987	24,352
0	25,903	975,744	2.7	464,841	2,903	324,416	148,868	34,716
0	0	1,512,930	7.0	593,241	133,841	598,229	184,351	3,268
0	8,300	1,321,418	8.6	464,080	84,146	500,603	271,170	1,419
0	26,989	798,108	2.6	368,614	25,679	256,777	136,902	10,136
0	0	172,345	7.4	33,948	119,283	3,375	7,423	8,316
0	5,432	416,601	10.0	83,502	203,693	25,969	45,547	57,890
0	0	1,155,082	8.1	570,252	127,109	276,198	180,326	1,197
0	1,242	1,515,277	12.8	789,589	4,917	361,391	41,242	318,138
0	0	431,106	6.3	214,959	19,625	108,946	87,476	100
0	12,000	666,973	7.0	311,948	54,684	276,730	22,565	1,046
0	0	458,603	8.5	245,511	13,316	186,088	7,957	5,731
0	0	563,646	8.2	226,465	27,908	203,043	104,443	1,787
0	0	545,800	7.5	222,491	118,188	92,015	64,449	48,657
0	0	903,151	8.0	463,576	60,953	243,177	97,150	38,295
0	0	760,282	11.7	352,753	50,331	297,120	29,733	30,345
0	0	661,684	11.2	247,240	95,180	183,281	58,216	77,767
0	16	884,477	8.0	269,521	10,640	300,766	169,248	134,302
0	0	234,318	7.7	103,273	1,309	40,933	6,610	82,193
0	0	362,865	11.6	200,408	6,471	80,783	30,068	45,135
0	0	875,934	8.9	336,923	27,041	104,399	86,664	320,907
0	0	260,823	4.5	75,459	7,176	58,362	105,981	13,845
0	0	814,411	11.9	471,525	17,165	247,407	33,255	45,059
0	8,641	1,059,808	13.3	373,952	56,926	550,652	60,416	17,862
0	0	1,108,453	18.0	282,849	66,165	721,045	25,523	12,871
0	0	1,008,795	15.8	425,140	42,877	529,286	8,240	3,252
0	18,671	1,152,746	15.7	648,842	4,064	461,592	10,615	27,633
0	0	738,615	13.6	332,934	4,310	381,638	13,783	5,950
0	0	472,971	10.5	175,123	18,524	122,551	861	155,912
0	1,034,961	46,073,807	5.1	18,249,732	4,549,744	14,235,902	4,981,806	4,056,623
0	988,959	28,849,041	4.0	10,791,549	3,391,889	8,379,155	3,684,015	2,602,433
0	46,002	17,224,766	10.1	7,458,183	1,157,855	5,856,747	1,297,791	1,454,190

区分 市町村名	商工費		土		木			
	総額	構成比	総額	構成比	土木管理費	道 橋りょう費	路 河川費	港 湾費
鹿児島市	3,657,982	1.5	24,240,878	10.0	893,115	6,910,331	942,614	252,906
鹿屋市	677,892	1.3	3,259,037	6.1	88,870	1,513,278	265,695	16,887
枕崎市	175,949	1.5	1,150,574	9.7	7,605	374,491	15,114	0
阿久根市	270,817	2.2	747,769	6.0	61,585	437,239	25,855	1,453
出水市	477,214	1.9	2,016,543	8.0	55,638	878,423	9,261	1,435
指宿市	1,031,288	4.2	2,533,535	10.4	151,745	835,075	44,307	3,698
西之表市	233,220	2.2	530,895	5.0	27,484	327,747	4,224	33,726
垂水市	162,143	1.4	1,082,419	9.3	22,270	325,180	57,199	12,017
薩摩川内市	1,793,510	3.3	5,909,525	11.0	92,493	2,294,277	157,270	26,774
日置市	203,685	0.8	2,355,787	8.7	80,968	1,220,492	111,967	0
曾於市	3,233,856	12.9	1,755,564	7.0	120,423	1,035,971	30,734	0
霧島市	1,204,700	2.1	4,655,716	8.3	238,931	1,335,281	98,695	1,146
いちき串木野市	2,022,437	11.8	2,113,827	12.3	62,719	687,852	24,872	1,750
南さつま市	423,193	1.6	2,198,905	8.3	23,215	1,222,364	66,526	6
志布志市	2,765,510	10.3	1,571,920	5.9	79,902	1,100,996	32,425	103,435
奄美市	1,120,475	3.1	2,655,496	7.3	126,090	793,578	96,856	49,882
南九州市	200,248	0.9	1,297,778	6.0	123,574	547,520	24,034	474
伊佐市	183,344	1.2	1,114,473	7.2	17,081	914,393	28,936	0
姪良市	258,977	0.9	3,107,589	10.3	101,750	1,654,354	23,039	1,080
三島村	35,688	1.5	674,133	28.9	76	32,183	0	596,323
十島村	93,337	2.2	1,419,897	34.1	15,103	288,576	0	1,049,102
さつま町	520,604	3.6	1,095,331	7.7	38,976	611,177	40,874	0
長島町	592,689	5.0	1,579,246	13.4	156,271	775,196	17,533	426,283
湧水町	277,781	4.1	956,309	14.0	18,415	357,817	23,282	0
大崎町	1,839,990	19.2	658,409	6.9	60,129	405,467	3,045	0
東串良町	54,654	1.0	367,199	6.8	30,303	304,944	8,110	2,688
錦江町	141,567	2.0	448,651	6.5	7,628	376,062	8,830	3,000
南大隅町	471,306	6.5	657,158	9.0	39,829	451,263	17,984	13,678
肝付町	277,324	2.5	496,805	4.4	36,717	402,098	15,219	1,870
中種子町	255,563	3.9	614,599	9.4	42,859	270,601	28,164	13,446
南種子町	118,052	2.0	403,423	6.8	45,870	314,604	1,265	19,488
屋久島町	263,471	2.4	420,862	3.8	34,955	227,555	24,124	22,658
大和村	48,759	1.6	481,365	15.8	28,687	325,568	21,027	782
宇検村	59,935	1.9	615,656	19.7	39,670	396,255	27,618	85,199
瀬戸内町	231,982	2.4	1,397,249	14.2	29,721	864,473	53,967	325,660
龍郷町	164,320	2.9	395,922	6.9	48,577	253,987	26,884	20,779
喜界町	31,721	0.5	654,360	9.6	146,203	69,803	0	244,704
徳之島町	59,485	0.7	799,316	10.0	17,794	229,675	22,977	7,615
天城町	203,233	3.3	452,252	7.3	40,823	210,410	1,108	0
伊仙町	33,896	0.5	603,559	9.4	39,367	343,397	0	354
和泊町	43,135	0.6	569,840	7.7	29,779	160,890	0	25,562
知名町	74,739	1.4	283,824	5.2	27,972	47,150	0	1,819
与論町	147,940	3.3	404,246	8.9	0	209,216	0	9,939
県計	26,137,611	2.9	80,747,841	9.0	3,351,182	32,337,209	2,401,634	3,377,618
市計	20,096,440	2.8	64,298,230	8.8	2,375,458	24,408,842	2,059,623	506,669
町村計	6,041,171	3.6	16,449,611	9.7	975,724	7,928,367	342,011	2,870,949

(単位：千円，%)

土 木 費				費		消 防 費	
都 市 計 画 費				住 宅 費	空 港 費	総 額	構 成 比
街 路 費	公 園 費	下 水 道 費	区 画 整 理 費 等				
869,324	1,600,702	1,668,891	8,363,987	2,739,008	0	5,754,224	2.4
0	496,273	500,303	99,894	277,837	0	1,474,945	2.8
63,221	137,884	298,201	825	252,643	590	552,930	4.7
4,885	150,684	135	1,613	64,320	0	578,200	4.6
14,851	75,117	726,643	33,729	221,446	0	920,378	3.7
66,218	94,089	393,881	741,507	203,015	0	1,039,585	4.3
25	30,247	49	15,531	91,862	0	1,171,046	11.0
0	343,119	0	0	322,634	0	421,569	3.6
279,023	1,015,074	379,568	924,777	740,269	0	2,079,811	3.9
28,496	45,418	82,080	644,465	141,901	0	943,094	3.5
0	78,257	115,484	51,239	323,456	0	772,784	3.1
470,376	376,601	946,316	580,482	607,888	0	1,830,373	3.2
11,589	34,845	336,961	785,512	167,727	0	522,552	3.0
0	73,721	412,256	55,296	345,521	0	1,050,147	3.9
592	23,440	5,326	25,394	200,410	0	581,795	2.2
0	149,346	528,622	364,547	441,006	105,569	802,242	2.2
28,108	257,505	89,255	21,383	205,925	0	1,036,360	4.8
0	90,454	778	69	62,762	0	701,369	4.6
67,762	855,095	24,458	58,071	321,980	0	1,596,488	5.3
0	0	0	0	45,551	0	269,579	11.6
0	0	0	0	67,116	0	53,209	1.3
0	126,224	0	11,789	266,291	0	1,186,894	8.3
0	173,159	0	0	30,804	0	1,013,698	8.6
0	2,435	0	465,037	89,323	0	360,284	5.3
192	16,758	133,139	40	39,639	0	506,432	5.3
0	0	0	0	21,154	0	291,180	5.4
25	0	0	0	53,106	0	213,644	3.1
0	0	0	0	134,404	0	227,406	3.1
0	2,738	0	35	38,128	0	799,859	7.1
255	167,478	0	0	46,074	45,722	230,617	3.5
0	5,102	0	0	17,094	0	221,721	3.7
7,967	0	0	0	63,411	40,192	435,014	3.9
0	23,372	3,168	0	70,633	8,128	117,395	3.8
0	0	0	0	66,914	0	121,333	3.9
0	2,896	0	0	120,532	0	340,636	3.5
0	0	0	0	45,695	0	218,850	3.8
0	0	0	0	161,519	32,131	206,991	3.0
0	227,424	143,046	3,634	147,151	0	302,401	3.8
0	48,551	0	0	101,324	50,036	168,356	2.7
0	0	0	6,411	214,030	0	276,465	4.3
0	2,149	144,597	0	170,993	35,870	166,223	2.3
166	0	104,894	0	101,823	0	178,784	3.3
0	0	0	0	151,893	33,198	158,514	3.5
1,913,075	6,726,157	7,038,051	13,255,267	9,996,212	351,436	31,895,377	3.6
1,904,470	5,927,871	6,509,207	12,768,321	7,731,610	106,159	23,829,892	3.3
8,605	798,286	528,844	486,946	2,264,602	245,277	8,065,485	4.8

区 分 市町村名	教 育 費							
	総 額	構 成 比	教育総務費	小学校費	中学校費	高等学校費	特別支援 学校費	幼稚園費
鹿児島市	23,635,069	9.7	1,908,675	5,672,664	3,056,846	2,109,562	0	329,385
鹿屋市	6,997,188	13.2	1,287,147	2,030,083	740,644	1,282,102	0	2,258
枕崎市	788,931	6.6	137,852	143,851	133,340	0	0	92
阿久根市	925,712	7.4	206,650	195,919	98,382	0	0	400
出水市	2,380,417	9.5	230,728	334,556	197,958	518,030	0	160,733
指宿市	3,010,863	12.4	290,157	452,259	579,670	757,278	0	60
西之表市	681,774	6.4	127,843	141,845	152,684	0	0	0
垂水市	780,806	6.7	139,093	265,762	60,003	0	0	59
薩摩川内市	5,973,635	11.1	862,538	3,020,229	357,997	13,145	0	311,700
日置市	3,318,130	12.3	290,910	1,226,126	226,133	0	0	248,570
曾於市	1,459,170	5.8	375,009	297,917	134,231	0	0	17,192
霧島市	6,374,038	11.3	468,565	1,202,016	752,111	834,509	0	1,323,324
いちき串木野市	1,117,387	6.5	210,208	126,437	188,059	0	0	154,115
南さつま市	2,786,613	10.5	605,488	779,272	127,691	0	0	162,090
志布志市	1,930,930	7.2	271,921	323,522	543,096	0	0	27,771
奄美市	3,238,897	8.9	376,437	371,090	286,460	0	0	135,871
南九州市	2,922,436	13.5	449,416	329,833	1,333,745	0	0	29,940
伊佐市	1,154,733	7.5	291,422	250,394	96,678	0	0	19,133
始良市	2,061,787	6.8	352,446	504,739	210,920	0	0	154,053
三島村	136,663	5.9	67,643	41,081	8,380	2,264	0	0
十島村	221,938	5.3	44,880	113,136	5,215	5,148	0	0
さつま町	1,801,237	12.6	189,221	226,085	397,528	0	0	22,690
長島町	602,528	5.1	122,869	107,954	107,381	1,920	0	32,754
湧水町	536,089	7.9	125,950	70,534	37,506	0	0	25,954
大崎町	1,297,009	13.5	188,994	733,699	172,446	0	0	0
東串良町	349,175	6.4	53,125	48,273	88,097	0	0	12,147
錦江町	1,205,963	17.4	133,219	139,085	135,226	0	0	0
南大隅町	505,612	6.9	173,694	50,054	39,550	0	0	27,266
肝付町	970,128	8.6	144,201	229,361	187,264	0	7	108,795
中種子町	620,262	9.5	89,441	160,569	132,622	0	0	0
南種子町	632,032	10.7	92,372	254,557	64,417	3,744	0	86
屋久島町	1,039,764	9.4	217,226	342,199	131,450	37,134	0	18,063
大和村	295,792	9.7	84,913	42,992	26,234	10,156	0	0
宇検村	227,718	7.3	111,605	27,543	12,972	6,083	0	0
瀬戸内町	855,721	8.7	158,862	191,207	113,650	1,942	0	40,738
龍郷町	914,771	15.9	85,541	73,401	321,557	38,289	0	0
喜界町	710,890	10.4	125,839	57,888	85,152	0	0	88,453
徳之島町	791,923	9.9	123,732	100,806	230,091	0	0	51,738
天城町	414,952	6.7	71,132	51,065	33,835	0	0	11,660
伊仙町	406,387	6.3	74,899	69,518	40,738	0	0	26,834
和泊町	396,981	5.4	109,738	49,401	31,813	304	0	28,326
知名町	892,991	16.5	121,295	63,073	39,437	0	0	112,029
与論町	459,703	10.2	150,579	48,490	31,767	0	0	46,384
県 計	87,824,745	9.8	11,743,475	20,960,485	11,750,976	5,621,610	7	3,730,663
市 計	71,538,516	9.8	8,882,505	17,668,514	9,276,648	5,514,626	0	3,076,746
町村計	16,286,229	9.6	2,860,970	3,291,971	2,474,328	106,984	7	653,917

(単位：千円、%)

社会教育費	教育費		総額	構成比	災害復旧費		その他
	保健体育費				農林水産施設 災害復旧費	公共土木施設 災害復旧費	
	体育施設費等	学校給食費					
5,556,546	2,640,060	2,361,331	906,322	0.4	70,752	128,313	707,257
458,787	631,941	564,226	1,527,297	2.9	622,407	865,303	39,587
215,696	65,011	93,089	11,436	0.1	8,759	340	2,337
94,432	256,164	73,765	89,309	0.7	44,107	45,202	0
476,459	190,548	271,405	13,817	0.1	6,575	6,759	483
406,571	292,378	232,490	120,963	0.5	16,667	62,713	41,583
88,114	79,023	92,265	63,340	0.6	16,158	47,182	0
179,998	55,129	80,762	740,150	6.4	216,924	447,295	75,931
671,672	350,925	385,429	255,366	0.5	163,417	69,453	22,496
377,780	786,053	162,558	180,817	0.7	79,810	93,438	7,569
342,574	131,665	160,582	442,566	1.8	326,690	112,754	3,122
612,353	630,031	551,129	335,718	0.6	121,207	189,814	24,697
133,256	143,056	162,256	97,292	0.6	59,478	35,986	1,828
440,688	391,137	280,247	57,829	0.2	22,890	19,531	15,408
426,571	208,359	129,690	126,304	0.5	89,969	36,335	0
399,151	317,588	1,352,300	956,456	2.6	224,251	496,192	236,013
391,004	173,376	215,122	55,668	0.3	12,938	42,331	399
242,983	137,539	116,584	84,364	0.5	38,091	46,273	0
384,292	212,318	243,019	189,641	0.6	79,031	110,610	0
9,582	7,713	0	1,686	0.1	0	0	1,686
33,555	1,623	18,381	190,012	4.6	7,173	154,724	28,115
641,399	122,037	202,277	162,893	1.1	74,536	88,357	0
89,332	37,052	103,266	159,611	1.3	137,252	22,359	0
171,556	59,632	44,957	22,850	0.3	10,313	12,537	0
104,454	30,067	67,349	32,996	0.3	10,584	12,925	9,487
61,287	30,143	56,103	0	0.0	0	0	0
692,889	27,429	78,115	30,105	0.4	14,759	14,278	1,068
79,103	74,193	61,752	20,034	0.3	8,331	9,005	2,698
145,992	60,411	94,097	42,924	0.4	34,059	8,865	0
111,342	72,253	54,035	80,694	1.2	28,174	46,020	6,500
124,282	27,358	65,216	69,255	1.2	16,802	52,453	0
120,399	36,608	136,685	62,484	0.6	19,284	43,200	0
29,803	77,625	24,069	88,418	2.9	0	88,418	0
41,419	6,650	21,446	72,210	2.3	0	72,210	0
204,224	31,209	113,889	209,756	2.1	40,366	157,324	12,066
256,770	39,527	99,686	27,417	0.5	3,448	19,125	4,844
238,229	23,291	92,038	598,975	8.8	516,854	60,441	21,680
172,881	16,950	95,725	67,211	0.8	39,823	27,388	0
82,533	110,529	54,198	73,203	1.2	16,616	31,894	24,693
119,713	15,560	59,125	191,030	3.0	36,450	84,330	70,250
103,416	18,365	55,618	107,145	1.5	25,219	1,910	80,016
104,999	33,629	418,529	1,890	0.0	0	0	1,890
65,812	76,684	39,987	100,992	2.2	16,748	7,843	76,401
15,703,898	8,728,839	9,584,792	8,668,446	1.0	3,276,912	3,871,430	1,520,104
11,898,927	7,692,301	7,528,249	6,254,655	0.9	2,220,121	2,855,824	1,178,710
3,804,971	1,036,538	2,056,543	2,413,791	1.4	1,056,791	1,015,606	341,394

(単位：千円，%)

区 分 市町村名	公 債 費		諸 支 出 金				前年度 繰上 充用金	歳 出 合 計
	総 額	構 成 比	総 額	構 成 比	普通財産 取 得 費	公 営 企 業 費		
鹿児島市	24,188,554	10.0	860,196	0.4	0	860,196	0	242,420,646
鹿屋市	4,310,018	8.1	0	0.0	0	0	0	53,105,966
枕崎市	1,156,151	9.7	24,200	0.2	24,200	0	0	11,882,462
阿久根市	1,104,363	8.9	0	0.0	0	0	0	12,469,912
出水市	2,721,977	10.9	0	0.0	0	0	0	25,077,193
指宿市	2,899,561	11.9	0	0.0	0	0	0	24,364,214
西之表市	1,149,244	10.8	0	0.0	0	0	0	10,687,486
垂水市	980,264	8.5	0	0.0	0	0	0	11,598,752
薩摩川内市	5,730,654	10.6	0	0.0	0	0	0	53,912,726
日置市	2,989,530	11.1	0	0.0	0	0	0	27,029,891
曾於市	3,406,735	13.6	0	0.0	0	0	0	25,091,646
霧島市	6,928,367	12.3	0	0.0	0	0	0	56,422,545
いちき串木野市	2,082,374	12.1	0	0.0	0	0	0	17,139,635
南さつま市	3,277,606	12.3	0	0.0	0	0	0	26,619,732
志布志市	2,629,483	9.8	0	0.0	0	0	0	26,807,787
奄美市	4,099,031	11.3	0	0.0	0	0	0	36,302,010
南九州市	2,342,959	10.8	0	0.0	0	0	0	21,625,835
伊佐市	1,679,940	10.9	0	0.0	0	0	0	15,388,421
始良市	3,620,256	12.0	0	0.0	0	0	0	30,244,371
三島村	254,111	10.9	720	0.0	0	720	0	2,330,344
十島村	507,309	12.2	4,853	0.1	0	4,853	0	4,161,610
さつま町	1,565,406	11.0	85,020	0.6	85,020	0	0	14,291,325
長島町	1,537,744	13.0	0	0.0	0	0	0	11,823,690
湧水町	812,075	11.9	0	0.0	0	0	0	6,806,814
大崎町	912,749	9.5	0	0.0	0	0	0	9,573,175
東串良町	524,077	9.7	0	0.0	0	0	0	5,415,515
錦江町	903,887	13.1	0	0.0	0	0	0	6,911,353
南大隅町	952,854	13.1	0	0.0	0	0	0	7,285,198
肝付町	1,124,214	10.0	0	0.0	0	0	0	11,255,592
中種子町	835,805	12.8	0	0.0	0	0	0	6,509,572
南種子町	723,443	12.2	0	0.0	0	0	0	5,930,736
屋久島町	1,584,974	14.4	26,319	0.2	0	26,319	0	11,016,991
大和村	387,861	12.7	0	0.0	0	0	0	3,055,905
宇検村	399,217	12.8	0	0.0	0	0	0	3,119,438
瀬戸内町	1,466,967	14.9	16,518	0.2	0	16,518	0	9,863,248
龍郷町	748,863	13.0	0	0.0	0	0	0	5,745,188
喜界町	720,010	10.5	0	0.0	0	0	0	6,841,341
徳之島町	823,583	10.3	0	0.0	0	0	0	7,978,864
天城町	765,291	12.4	0	0.0	0	0	0	6,166,060
伊仙町	882,278	13.8	0	0.0	0	0	0	6,402,979
和泊町	1,161,153	15.8	25,292	0.3	0	25,292	0	7,364,237
知名町	814,334	15.0	25,292	0.5	0	25,292	0	5,418,575
与論町	512,629	11.3	0	0.0	0	0	0	4,521,048
県 計	98,217,901	10.9	1,068,410	0.1	109,220	959,190	0	897,980,028
市 計	77,297,067	10.6	884,396	0.1	24,200	860,196	0	728,191,230
町村計	20,920,834	12.3	184,014	0.1	85,020	98,994	0	169,788,798





第22表 市町村別歳出決算額（性質別）

区 分 市町村名	人 件 費								
	総 額	構成比	議員報酬 等	委 員 等 報 酬	市 町 村 長 等 特 別 職 の 給 与	職 員 給	構 成 比	基 本	
								小 計	給 料
鹿児島市	32,391,990	13.4	552,953	2,207,167	72,858	22,059,697	9.1	14,181,947	13,675,050
鹿屋市	6,088,901	11.5	161,403	285,061	44,509	4,052,820	7.6	2,708,195	2,604,534
枕崎市	2,248,005	18.9	62,864	119,593	28,473	1,422,853	12.0	974,900	944,196
阿久根市	1,483,621	11.9	68,407	199,546	29,876	796,845	6.4	540,361	524,791
出水市	4,660,439	18.6	97,399	227,949	30,585	3,165,589	12.6	2,083,981	2,006,638
指宿市	3,199,214	13.1	91,667	209,398	42,359	2,044,198	8.4	1,368,664	1,318,065
西之表市	1,444,579	13.5	66,734	109,050	30,956	865,724	8.1	575,698	554,713
垂水市	1,738,969	15.0	56,520	83,107	29,801	1,083,018	9.3	733,507	704,448
薩摩川内市	8,487,593	15.7	148,051	683,933	48,126	5,482,651	10.2	3,601,065	3,449,525
日置市	4,126,467	15.3	106,767	596,179	34,195	2,519,389	9.3	1,696,363	1,623,325
曾於市	2,788,939	11.1	94,563	300,892	43,011	1,710,262	6.8	1,168,275	1,127,162
霧島市	9,068,004	16.1	168,410	201,444	49,767	6,310,511	11.2	4,134,932	3,974,342
いちき串木野市	2,611,283	15.2	73,256	90,653	30,618	1,761,684	10.3	1,191,355	1,145,840
南さつま市	4,162,925	15.6	84,132	363,036	33,417	2,543,933	9.6	1,696,882	1,629,794
志布志市	3,024,079	11.3	92,794	443,128	32,746	1,642,212	6.1	1,114,720	1,075,929
奄美市	4,313,168	11.9	124,775	146,281	32,656	2,837,395	7.8	1,879,504	1,809,665
南九州市	3,615,066	16.7	91,056	303,553	30,240	2,230,520	10.3	1,523,444	1,467,082
伊佐市	2,048,049	13.3	73,833	142,181	31,927	1,286,375	8.4	871,304	841,446
始良市	4,563,032	15.1	116,469	723,670	31,258	2,864,239	9.5	1,923,667	1,852,625
三島村	263,045	11.3	25,998	6,699	34,512	116,453	5.0	79,295	75,800
十島村	442,393	10.6	33,996	111,319	28,991	169,424	4.1	107,081	103,319
さつま町	2,737,388	19.2	61,464	279,401	31,397	1,699,172	11.9	1,164,109	1,119,894
長島町	1,321,662	11.2	50,943	52,680	28,488	800,028	6.8	543,303	521,568
湧水町	1,129,532	16.6	45,442	69,291	26,909	669,771	9.8	458,269	434,789
大崎町	1,183,519	12.4	46,633	31,349	30,094	735,616	7.7	511,658	489,529
東串良町	708,192	13.1	38,094	43,888	22,872	376,125	6.9	253,903	244,227
錦江町	963,894	13.9	45,291	50,590	28,725	587,877	8.5	403,046	386,360
南大隅町	1,086,817	14.9	45,474	131,186	18,883	630,702	8.7	433,269	418,229
肝付町	1,479,637	13.1	51,403	76,350	30,786	914,147	8.1	619,863	594,664
中種子町	1,116,532	17.2	50,415	60,405	27,310	684,403	10.5	468,546	448,483
南種子町	976,197	16.5	33,416	44,817	20,823	588,486	9.9	398,579	380,850
屋久島町	1,308,041	11.9	59,901	87,347	30,134	811,827	7.4	546,122	522,228
大和村	503,939	16.5	29,943	21,122	27,963	281,298	9.2	194,040	187,061
宇検村	529,852	17.0	30,111	27,609	27,951	285,889	9.2	204,084	193,826
瀬戸内町	1,477,855	15.0	40,154	60,240	26,027	919,715	9.3	638,880	612,254
龍郷町	781,731	13.6	37,695	41,631	27,950	469,176	8.2	333,872	320,056
喜界町	1,098,129	16.1	44,718	55,852	27,974	673,276	9.8	461,042	442,790
徳之島町	1,254,635	15.7	53,909	51,065	26,673	760,620	9.5	532,647	508,974
天城町	1,120,063	18.2	44,925	53,142	17,151	693,749	11.3	484,103	458,986
伊仙町	1,040,156	16.2	50,036	61,504	31,454	601,971	9.4	418,962	397,300
和泊町	956,072	13.0	41,442	70,237	31,051	579,590	7.9	384,996	369,102
知名町	1,101,270	20.3	44,875	56,776	27,999	656,558	12.1	450,596	433,583
与論町	782,197	17.3	36,813	28,256	25,904	461,254	10.2	326,073	310,892
県 計	127,427,071	14.2	3,375,144	9,008,577	1,365,399	81,847,042	9.1	54,385,102	52,303,934
市 計	102,064,323	14.0	2,332,053	7,435,821	707,378	66,679,915	9.2	43,968,764	42,329,170
町村計	25,362,748	14.9	1,043,091	1,572,756	658,021	15,167,127	8.9	10,416,338	9,974,764

(単位：千円、%)

人 件 費									
内 訳									
給		そ の 他			手 当				
扶養手当	地域手当	小 計	時 間 外 勤 務 手 当	管 理 職 手 当	特 殊 勤 務 手 当	宿 日 直 手 当	期 末 勤 勉 手 当	通 勤 手 当	住 居 手 当
490,521	16,376	7,877,750	984,137	355,310	40,539	5,113	5,563,546	320,230	292,281
102,607	1,054	1,344,625	155,345	31,213	8,070	0	1,038,115	50,152	56,075
30,704	0	447,953	24,433	12,811	1,700	0	377,426	3,601	15,197
15,570	0	256,484	25,766	5,150	0	0	209,280	6,309	9,979
77,343	0	1,081,608	146,508	27,642	7,712	314	827,843	26,384	36,121
50,599	0	653,488	50,750	22,136	4,162	0	522,546	18,028	33,129
20,985	0	290,026	41,498	9,768	1,045	0	222,376	5,514	9,181
29,059	0	349,511	20,461	7,724	1,890	0	278,355	7,320	19,872
147,087	4,453	1,881,586	227,895	51,862	4,782	9,443	1,402,342	53,370	69,218
71,908	1,130	823,026	59,598	19,764	2,257	711	665,955	20,849	29,642
41,113	0	541,987	33,044	11,882	611	0	458,308	15,219	22,832
158,377	2,213	2,149,360	249,679	63,715	16,615	123	1,606,546	59,873	86,200
45,515	0	568,026	40,607	14,400	2,069	0	463,545	11,158	16,814
67,088	0	847,051	66,936	21,888	4,964	0	672,761	22,771	28,826
38,791	0	527,492	39,602	15,348	1,338	0	433,713	15,570	21,921
66,474	3,365	957,891	116,657	21,411	10,794	70	724,061	23,000	60,218
56,362	0	707,076	39,409	12,704	394	0	599,429	28,588	26,552
29,858	0	415,071	34,141	13,524	547	0	343,370	6,462	17,015
71,042	0	940,572	101,591	29,637	3,484	0	741,764	16,896	46,780
3,495	0	37,158	2,612	2,028	486	0	29,009	1,133	1,890
3,762	0	62,343	6,669	3,485	4,553	563	16,460	1,194	3,321
44,215	0	535,063	41,841	10,590	775	0	449,831	12,106	19,801
21,735	0	256,725	20,547	8,256	2,176	824	211,386	9,896	3,610
23,480	0	211,502	19,918	5,544	0	0	176,329	3,235	6,289
22,129	0	223,958	8,965	5,244	0	0	191,423	2,938	8,137
9,676	0	122,222	6,733	4,380	0	79	83,868	1,689	4,622
16,686	0	184,831	9,285	3,036	0	140	155,373	3,478	6,308
15,040	0	197,433	5,361	4,200	11,280	0	134,283	5,498	7,066
24,631	568	294,284	32,139	8,183	0	435	237,290	7,212	9,014
20,063	0	215,857	11,183	6,876	886	348	185,911	4,014	6,639
17,729	0	189,907	5,757	7,422	469	0	166,874	4,252	5,133
23,894	0	265,705	11,738	7,944	2,839	619	211,042	19,712	8,163
6,979	0	87,258	3,057	1,080	2,916	0	31,087	1,799	3,672
10,258	0	81,805	926	960	1,288	190	75,715	1,231	1,495
26,366	260	280,835	19,301	1,800	2,477	0	231,945	2,389	17,930
13,816	0	135,304	1,562	1,728	1,199	31	119,843	3,708	5,948
18,252	0	212,234	16,328	2,376	2,872	0	175,828	2,147	10,610
23,673	0	227,973	7,088	4,488	75	0	194,335	6,559	15,428
25,117	0	209,646	9,872	2,760	2,122	0	74,880	3,380	9,867
21,662	0	183,009	9,563	2,885	0	0	154,647	3,673	10,862
15,894	0	194,594	12,203	2,064	1,644	653	166,460	2,707	8,863
17,013	0	205,962	11,615	3,129	4,729	607	170,766	3,559	11,557
15,181	0	135,181	7,726	2,433	1,347	0	117,226	1,414	5,035
2,051,749	29,419	27,411,372	2,740,046	850,780	157,106	20,263	20,913,092	820,217	1,089,113
1,611,003	28,591	22,660,583	2,458,057	747,889	112,973	15,774	17,151,281	711,294	897,853
440,746	828	4,750,789	281,989	102,891	44,133	4,489	3,761,811	108,923	191,260

区 分 市町村名	人 件 費									臨時職員 給 与	地方公務員 共済組合 等負担金
	そ の 他 の 手 当										
	休日勤務 手 当	単身赴任 手 当	管理職員特 別勤務手当	夜間勤務 手 当	特地勤務 手 当	義務教育等教員 特別勤務手当	初任給 調整手当	そ の 他			
鹿児島市	240,193	9,624	4,429	27,181	0	17,676	17,375	116	0	4,685,975	
鹿屋市	0	1,080	390	0	0	0	0	4,185	0	888,218	
枕崎市	11,325	0	153	1,307	0	0	0	0	0	334,745	
阿久根市	0	0	0	0	0	0	0	0	0	191,311	
出水市	44	1,536	17	4,380	0	3,107	0	0	0	690,210	
指宿市	0	302	0	0	0	0	0	2,435	22,046	454,367	
西之表市	0	456	188	0	0	0	0	0	0	206,742	
垂水市	12,037	0	0	1,852	0	0	0	0	0	243,666	
薩摩川内市	35,363	8,898	237	2,368	15,808	0	0	0	0	1,191,333	
日置市	22,983	1,056	211	0	0	0	0	0	0	560,828	
曾於市	0	0	91	0	0	0	0	0	0	394,600	
霧島市	58,488	0	307	0	0	5,342	0	2,472	26,219	1,364,975	
いちき串木野市	16,483	0	36	2,914	0	0	0	0	2,303	390,194	
南さつま市	25,479	0	503	0	0	0	0	2,923	0	565,067	
志布志市	0	0	0	0	0	0	0	0	0	379,910	
奄美市	0	1,680	0	0	0	0	0	0	0	626,046	
南九州市	0	0	0	0	0	0	0	0	0	502,280	
伊佐市	0	0	12	0	0	0	0	0	0	294,163	
姪良市	0	0	420	0	0	0	0	0	0	627,340	
三島村	0	0	0	0	0	0	0	0	0	47,364	
十島村	0	0	0	0	0	0	0	26,098	0	49,357	
さつま町	0	0	119	0	0	0	0	0	0	383,559	
長島町	0	0	30	0	0	0	0	0	0	187,804	
湧水町	0	0	187	0	0	0	0	0	0	161,153	
大崎町	0	0	0	0	0	0	0	7,251	0	169,892	
東串良町	0	0	12	0	0	0	0	20,839	0	102,996	
錦江町	0	0	120	0	0	0	0	7,091	0	139,805	
南大隅町	0	360	0	0	0	0	0	29,385	0	145,709	
肝付町	0	0	11	0	0	0	0	0	0	209,327	
中種子町	0	0	0	0	0	0	0	0	0	164,718	
南種子町	0	0	0	0	0	0	0	0	0	137,107	
屋久島町	0	0	135	0	0	0	0	3,513	0	192,820	
大和村	0	0	0	0	0	0	0	43,647	0	72,735	
宇検村	0	0	0	0	0	0	0	0	0	74,609	
瀬戸内町	0	0	12	0	1,461	0	2,489	1,031	0	214,495	
龍郷町	0	0	145	0	0	0	0	1,140	0	115,237	
喜界町	0	0	0	0	0	0	0	2,073	0	158,586	
徳之島町	0	0	0	0	0	0	0	0	0	177,267	
天城町	0	0	0	0	0	0	0	106,765	0	159,659	
伊仙町	0	0	0	0	1,379	0	0	0	0	142,389	
和泊町	0	0	0	0	0	0	0	0	0	135,834	
知名町	0	0	0	0	0	0	0	0	0	152,881	
与論町	0	0	0	0	0	0	0	0	0	109,500	
県 計	422,395	24,992	7,765	40,002	18,648	26,125	19,864	260,964	50,568	18,196,773	
市 計	422,395	24,632	6,994	40,002	15,808	26,125	17,375	12,131	50,568	14,591,970	
町村計	0	360	771	0	2,840	0	2,489	248,833	0	3,604,803	

(単位：千円、%)

人 件 費								
退職金	内 訳		恩給及び 退職年金	災 害 補 償 費	内 訳		職員互助会 補 助 金	そ の 他
	退職手当	退職手当 組合負担金			地方公務員災害 補償基金負担金	そ の 他		
2,252,410	2,252,410	0	11,171	30,381	30,351	30	33,702	485,676
620,458	568	619,890	945	5,044	5,044	0	5,089	25,354
270,900	0	270,900	0	2,202	2,202	0	693	5,682
173,493	0	173,493	0	1,099	1,099	0	0	23,044
426,208	1,999	424,209	0	4,064	4,064	0	1,448	16,987
348,807	466	348,341	0	2,186	2,186	0	0	6,232
164,216	0	164,216	0	1,157	1,157	0	0	0
230,692	0	230,692	0	2,380	1,903	477	0	9,785
825,227	0	825,227	0	8,608	8,608	0	6,872	92,792
246,074	0	246,074	0	3,587	3,587	0	0	59,448
242,967	0	242,967	0	2,644	2,644	0	0	0
922,329	921	921,408	0	11,319	8,048	3,271	2,552	36,697
243,988	0	243,988	0	11,279	9,021	2,258	1,557	8,054
548,954	0	548,954	308	4,827	3,778	1,049	2,985	16,266
371,989	0	371,989	0	0	0	0	0	61,300
540,520	0	540,520	0	5,495	3,940	1,555	0	0
444,781	0	444,781	0	0	0	0	1,511	11,125
196,048	0	196,048	132	3,540	1,476	2,064	0	19,850
193,449	0	193,449	0	4,357	4,357	0	0	2,250
16,890	0	16,890	0	0	0	0	0	15,129
41,498	3,940	37,558	22	255	255	0	0	7,531
280,069	0	280,069	0	2,326	2,326	0	0	0
177,754	0	177,754	0	1,073	1,073	0	0	22,892
155,917	0	155,917	0	1,049	1,049	0	0	0
164,579	0	164,579	0	866	866	0	543	3,947
123,563	0	123,563	53	601	601	0	0	0
109,698	0	109,698	0	877	877	0	0	1,031
113,441	0	113,441	0	990	990	0	432	0
196,405	0	196,405	0	1,219	1,219	0	0	0
128,239	0	128,239	0	1,042	1,042	0	0	0
118,066	0	118,066	0	1,215	994	221	0	32,267
120,397	0	120,397	0	1,366	1,366	0	0	4,249
70,328	0	70,328	0	550	389	161	0	0
75,525	0	75,525	0	736	391	345	0	7,422
215,391	0	215,391	0	1,434	1,434	0	0	399
89,403	0	89,403	57	582	582	0	0	0
136,814	0	136,814	83	826	826	0	0	0
184,052	0	184,052	0	964	964	0	0	85
150,329	0	150,329	78	992	992	0	0	38
140,671	0	140,671	69	799	759	40	0	11,263
95,244	0	95,244	0	866	866	0	962	846
161,145	0	161,145	56	980	980	0	0	0
119,058	0	119,058	0	1,412	847	565	0	0
12,447,986	2,260,304	10,187,682	12,974	127,189	115,153	12,036	58,346	987,641
9,263,510	2,256,364	7,007,146	12,556	104,169	93,465	10,704	56,409	880,542
3,184,476	3,940	3,180,536	418	23,020	21,688	1,332	1,937	107,099

区分 市町村名	物件費								
	総額	構成比	賃金	旅費	交際費	需用費	役務費	備品購入費	委託料
鹿児島市	26,291,857	10.8	709,407	445,375	1,684	3,735,620	803,750	349,675	18,972,424
鹿屋市	6,233,371	11.7	554,616	129,218	939	796,198	190,138	73,709	4,048,297
枕崎市	811,093	6.8	14,164	25,314	387	154,810	36,229	19,195	452,566
阿久根市	1,291,130	10.4	91,438	43,728	1,284	232,015	51,300	9,002	770,550
出水市	2,383,647	9.5	313,316	72,980	1,421	392,199	90,666	91,119	1,219,576
指宿市	2,853,004	11.7	320,929	77,207	2,285	391,955	77,906	30,693	1,726,994
西之表市	1,155,969	10.8	202,204	65,432	492	238,739	49,978	22,149	409,844
垂水市	1,142,176	9.8	111,933	25,843	919	215,830	73,419	31,075	599,192
薩摩川内市	6,848,564	12.7	83,705	178,732	2,140	838,747	236,208	115,549	4,872,743
日置市	2,733,519	10.1	9,634	53,661	592	486,115	128,645	112,073	1,685,527
曾於市	3,736,877	14.9	59,482	120,164	505	416,913	254,553	58,646	2,623,761
霧島市	6,546,307	11.6	766,921	84,922	746	1,250,933	280,418	125,509	3,442,989
いちき串木野市	2,565,885	15.0	187,567	54,295	884	321,676	134,065	20,519	747,369
南さつま市	3,556,560	13.4	80,339	65,395	1,298	479,147	455,115	68,145	1,339,360
志布志市	4,600,573	17.2	83,688	91,374	960	306,332	413,757	22,907	3,412,561
奄美市	2,755,680	7.6	491,102	78,208	2,113	564,598	88,006	28,785	1,182,111
南九州市	2,719,062	12.6	143,172	65,630	1,221	389,991	658,027	28,989	1,177,141
伊佐市	1,823,358	11.8	158,996	37,844	1,026	334,344	72,368	45,525	966,938
姪良市	3,637,437	12.0	20,233	90,603	1,469	551,678	171,709	38,267	2,367,195
三島村	246,942	10.6	55,037	26,518	972	56,354	20,415	13,454	44,366
十島村	482,643	11.6	48,583	43,963	699	123,236	40,868	40,351	143,067
さつま町	1,244,636	8.7	12,323	59,382	1,642	354,129	60,977	36,991	589,814
長島町	1,350,453	11.4	253,866	64,522	2,737	290,056	105,621	18,096	479,644
湧水町	801,953	11.8	94,948	28,418	315	160,088	57,686	17,682	379,347
大崎町	1,073,970	11.2	81,741	39,296	645	114,710	351,039	12,789	384,655
東串良町	663,294	12.2	72,549	34,849	244	86,061	37,895	11,863	373,496
錦江町	766,474	11.1	74,080	26,998	458	130,487	72,098	14,037	378,021
南大隅町	861,886	11.8	30,112	41,985	352	194,623	65,208	17,446	436,712
肝付町	1,714,303	15.2	132,867	50,897	859	195,046	100,483	10,756	1,037,292
中種子町	824,466	12.7	190,759	39,816	920	152,716	79,832	14,983	252,846
南種子町	1,530,502	25.8	239,801	37,783	360	204,268	636,052	18,557	322,478
屋久島町	1,613,675	14.6	216,792	54,625	981	474,599	84,260	31,120	626,527
大和村	447,493	14.6	89,173	25,531	3,826	113,755	29,547	1,848	133,043
宇検村	398,479	12.8	82,432	34,396	801	93,864	15,360	10,857	102,296
瀬戸内町	1,147,612	11.6	310,949	47,833	1,650	255,599	36,478	20,803	329,756
龍郷町	728,741	12.7	127,144	29,920	2,422	153,826	25,746	22,285	278,439
喜界町	1,048,574	15.3	154,606	50,409	529	288,471	49,805	20,349	369,484
徳之島町	1,097,960	13.8	154,765	43,840	1,336	226,845	82,438	32,555	438,617
天城町	859,878	13.9	217,929	42,978	1,193	208,153	34,697	33,282	218,131
伊仙町	696,822	10.9	123,767	28,956	992	184,909	45,229	15,470	163,023
和泊町	691,440	9.4	108,789	44,371	492	177,303	35,889	7,292	246,946
知名町	668,453	12.3	122,606	49,518	1,010	156,678	26,554	8,903	206,536
与論町	750,452	16.6	185,083	38,424	611	173,273	16,486	10,400	240,491
県計	105,397,170	11.7	7,583,547	2,791,153	48,411	16,666,889	6,376,920	1,733,700	60,192,165
市計	83,686,069	11.5	4,402,846	1,805,925	22,365	12,097,840	4,266,257	1,291,531	52,017,138
町村計	21,711,101	12.8	3,180,701	985,228	26,046	4,569,049	2,110,663	442,169	8,175,027

(単位：千円、%)

物件費	維持補修費		扶助費		補助費等					
	その他	総額	構成比	総額	構成比	総額	構成比	内訳		
負担金 寄附金								補助交付金	加入団体 に対する 還付金	その他
1,273,922	2,487,926	1.0	86,047,066	35.5	9,399,854	3.9	938,630	4,490,837	0	3,970,387
440,256	273,513	0.5	13,708,083	25.8	3,836,048	7.2	2,322,453	1,212,687	0	300,908
108,428	60,449	0.5	2,314,069	19.5	896,167	7.5	202,736	201,616	0	491,815
91,813	50,201	0.4	2,553,619	20.5	965,922	7.7	582,993	208,948	0	173,981
202,370	170,962	0.7	6,225,872	24.8	2,501,390	10.0	1,010,685	814,933	0	675,772
225,035	96,647	0.4	4,671,679	19.2	2,088,480	8.6	1,476,467	285,556	0	326,457
167,131	78,419	0.7	2,100,306	19.7	1,581,993	14.8	823,017	513,877	0	245,099
83,965	64,592	0.6	1,587,949	13.7	1,089,717	9.4	204,106	199,583	0	686,028
520,740	516,925	1.0	11,711,545	21.7	2,842,073	5.3	235,144	1,970,041	0	636,888
257,272	146,015	0.5	6,049,035	22.4	1,998,130	7.4	368,796	1,105,667	0	523,667
202,853	231,043	0.9	4,131,100	16.5	2,090,827	8.3	766,880	1,100,257	0	223,690
593,869	623,066	1.1	15,453,248	27.4	2,795,086	5.0	322,818	1,654,459	0	817,809
1,099,510	105,889	0.6	3,282,669	19.2	973,929	5.7	278,240	438,765	0	256,924
1,067,761	100,303	0.4	4,499,726	16.9	1,361,102	5.1	431,870	436,271	0	492,961
268,994	61,743	0.2	4,697,837	17.5	2,070,179	7.7	970,658	808,533	0	290,988
320,757	186,183	0.5	9,398,887	25.9	2,368,879	6.5	1,536,684	454,508	0	377,687
254,891	212,580	1.0	4,457,201	20.6	2,123,730	9.8	1,374,291	556,837	0	192,602
206,317	111,754	0.7	3,724,511	24.2	1,813,458	11.8	892,616	780,698	0	140,144
396,283	102,841	0.3	8,534,733	28.2	1,133,243	3.7	164,959	631,244	0	337,040
29,826	6,273	0.3	20,813	0.9	77,920	3.3	45,942	22,928	0	9,050
41,876	4,652	0.1	31,283	0.8	219,347	5.3	66,737	21,590	0	131,020
129,378	98,938	0.7	2,152,748	15.1	934,138	6.5	71,737	425,267	0	437,134
135,911	93,142	0.8	1,562,483	13.2	1,053,497	8.9	434,006	436,057	0	183,434
63,469	75,360	1.1	896,643	13.2	960,370	14.1	567,678	159,742	0	232,950
89,095	55,836	0.6	1,413,111	14.8	1,632,378	17.1	558,992	198,862	0	874,524
46,337	18,992	0.4	806,998	14.9	857,362	15.8	350,333	145,227	0	361,802
70,295	57,311	0.8	908,630	13.1	682,538	9.9	362,382	283,303	0	36,853
75,448	16,715	0.2	693,273	9.5	1,104,639	15.2	526,434	330,671	0	247,534
186,103	42,638	0.4	1,636,822	14.5	1,161,965	10.3	575,647	331,591	0	254,727
92,594	23,894	0.4	725,515	11.1	1,044,679	16.0	609,195	212,216	0	223,268
71,203	3,578	0.1	313,144	5.3	986,697	16.6	574,415	203,156	0	209,126
124,771	49,468	0.4	1,678,217	15.2	1,117,792	10.1	471,209	484,873	0	161,710
50,770	3,077	0.1	134,288	4.4	309,699	10.1	185,366	32,443	0	91,890
58,473	24,357	0.8	147,753	4.7	371,349	11.9	249,903	0	0	121,446
144,544	144,088	1.5	671,042	6.8	979,734	9.9	537,012	46,303	0	396,419
88,959	70,915	1.2	699,381	12.2	664,829	11.6	475,374	140,284	0	49,171
114,921	3,335	0.0	607,282	8.9	509,224	7.4	321,793	131,444	0	55,987
117,564	31,987	0.4	1,090,381	13.7	1,391,734	17.4	514,029	262,168	0	615,537
103,515	9,959	0.2	437,483	7.1	1,106,828	18.0	619,422	1,483	0	485,923
134,476	42,280	0.7	862,736	13.5	684,087	10.7	379,194	234,912	0	69,981
70,358	13,233	0.2	554,290	7.5	782,869	10.6	477,608	2,726	0	302,535
96,648	47,055	0.9	516,934	9.5	745,958	13.8	660,435	0	0	85,523
85,684	21,839	0.5	262,684	5.8	551,019	12.2	444,333	80,827	0	25,859
10,004,385	6,639,973	0.7	213,973,069	23.8	63,860,859	7.1	24,983,219	22,053,390	0	16,824,250
7,782,167	5,681,051	0.8	195,149,135	26.8	43,930,207	6.0	14,904,043	17,865,317	0	11,160,847
2,222,218	958,922	0.6	18,823,934	11.1	19,930,652	11.7	10,079,176	4,188,073	0	5,663,403

区分 市町村名	普通建設事業							
	総額	構成比	補助事業費	単独事業費	その他	内訳		
						国直轄 事業負担金	県営事業 負担金	同級他団体施行 事業負担金
鹿児島市	31,205,684	12.9	11,900,151	18,977,435	328,098	73,499	254,599	0
鹿屋市	7,363,482	13.9	3,085,666	4,031,333	246,483	2,000	238,419	6,064
枕崎市	1,972,414	16.6	1,154,450	718,846	99,118	0	92,569	6,549
阿久根市	2,518,330	20.2	1,339,610	916,136	262,584	0	77,897	184,687
出水市	2,290,956	9.1	760,828	1,497,370	32,758	0	32,758	0
指宿市	5,259,724	21.6	1,265,169	3,820,699	173,856	0	173,856	0
西之表市	1,750,639	16.4	328,935	1,383,750	37,954	0	34,454	3,500
垂水市	1,930,627	16.6	1,011,798	818,711	100,118	0	100,118	0
薩摩川内市	10,402,119	19.3	4,564,703	5,724,254	113,162	0	113,162	0
日置市	5,130,500	19.0	2,227,947	2,687,293	215,260	0	190,022	0
曾於市	3,487,973	13.9	1,471,180	1,528,114	488,679	0	488,679	0
霧島市	6,657,513	11.8	2,657,952	3,785,474	214,087	0	211,651	1,773
いちき串木野市	2,186,055	12.8	617,431	1,494,171	74,453	0	74,453	0
南さつま市	5,501,228	20.7	2,376,833	3,020,244	104,151	0	104,151	0
志布志市	4,298,196	16.0	2,723,393	1,118,668	456,135	100,365	322,770	33,000
奄美市	7,618,350	21.0	2,650,160	4,891,607	76,583	0	71,312	0
南九州市	2,687,039	12.4	1,096,784	1,491,786	98,469	0	91,920	0
伊佐市	1,719,656	11.2	560,092	1,132,683	26,881	0	26,881	0
始良市	4,707,291	15.6	1,016,103	3,615,181	76,007	0	72,362	3,645
三島村	1,347,173	57.8	555,544	791,629	0	0	0	0
十島村	1,906,210	45.8	1,434,759	465,985	5,466	0	5,466	0
さつま町	2,931,236	20.5	1,125,308	1,748,636	57,292	0	57,292	0
長島町	3,882,843	32.8	1,847,635	1,901,721	133,487	0	133,487	0
湧水町	1,208,069	17.7	276,282	895,396	36,391	0	36,391	0
大崎町	1,773,267	18.5	1,296,146	392,552	84,569	0	83,881	688
東串良町	902,585	16.7	403,817	478,969	19,799	0	19,799	0
錦江町	1,632,770	23.6	218,241	1,408,554	5,975	0	5,975	0
南大隅町	1,566,192	21.5	288,780	1,267,042	10,370	0	10,370	0
肝付町	2,189,841	19.5	763,076	1,342,741	84,024	0	84,024	0
中種子町	1,175,245	18.1	492,057	626,163	57,025	0	57,025	0
南種子町	725,859	12.2	452,170	180,692	92,997	0	72,531	20,466
屋久島町	2,077,639	18.9	548,357	1,447,474	81,808	0	81,808	0
大和村	649,925	21.3	369,272	262,583	18,070	0	18,070	0
宇検村	842,925	27.0	572,445	260,452	10,028	0	10,028	0
瀬戸内町	2,567,036	26.0	1,981,809	539,294	45,933	0	44,709	0
龍郷町	1,169,925	20.4	659,849	506,190	3,886	0	2,895	0
喜界町	1,367,677	20.0	1,080,727	246,573	40,377	0	40,377	0
徳之島町	1,083,286	13.6	392,039	603,440	87,807	0	87,807	0
天城町	704,404	11.4	406,822	192,811	104,771	0	104,771	0
伊仙町	1,357,120	21.2	569,837	409,369	377,914	285,597	92,317	0
和泊町	2,175,715	29.5	670,189	1,404,558	100,968	0	100,968	0
知名町	788,065	14.5	526,224	158,708	103,133	0	103,133	0
与論町	1,092,717	24.2	481,512	567,960	43,245	0	43,245	0
県計	145,805,500	16.2	60,222,082	80,753,247	4,830,171	461,461	4,068,402	260,372
市計	108,687,776	14.9	42,809,185	62,653,755	3,224,836	175,864	2,772,033	239,218
町村計	37,117,724	21.9	17,412,897	18,099,492	1,605,335	285,597	1,296,369	21,154



(単位：千円、%)

業 費			災 害 復 旧 事 業 費					失 業 対 策 事 業 費			
受 託 事 業 費	内 訳		総 額	構 成 比	内 訳			総 額	構 成 比	内 訳	
	補助事業費	単独事業費			補助事業費	単独事業費	その他			補助事業費	単独事業費
0	0	0	906,322	0.4	364,457	541,865	0	0	0.0	0	0
0	0	0	1,527,297	2.9	985,722	541,575	0	0	0.0	0	0
0	0	0	11,436	0.1	5,259	6,177	0	0	0.0	0	0
0	0	0	89,309	0.7	74,601	14,708	0	0	0.0	0	0
0	0	0	13,817	0.1	2,322	11,495	0	0	0.0	0	0
0	0	0	120,963	0.5	22,120	98,843	0	0	0.0	0	0
0	0	0	63,340	0.6	50,019	13,321	0	0	0.0	0	0
0	0	0	740,150	6.4	624,195	115,955	0	0	0.0	0	0
0	0	0	255,366	0.5	48,096	207,270	0	0	0.0	0	0
25,238	25,238	0	180,817	0.7	101,180	79,637	0	0	0.0	0	0
0	0	0	442,566	1.8	185,522	257,044	0	0	0.0	0	0
663	0	663	335,718	0.6	38,904	296,814	0	0	0.0	0	0
0	0	0	97,292	0.6	35,173	62,119	0	0	0.0	0	0
0	0	0	57,829	0.2	17,480	40,349	0	0	0.0	0	0
0	0	0	126,304	0.5	33,849	92,455	0	0	0.0	0	0
5,271	0	5,271	956,456	2.6	460,061	496,395	0	0	0.0	0	0
6,549	6,549	0	55,668	0.3	48,183	7,485	0	0	0.0	0	0
0	0	0	84,364	0.5	12,315	72,049	0	0	0.0	0	0
0	0	0	189,641	0.6	24,044	165,597	0	0	0.0	0	0
0	0	0	1,686	0.1	0	1,686	0	0	0.0	0	0
0	0	0	190,012	4.6	139,215	50,797	0	0	0.0	0	0
0	0	0	162,893	1.1	152,232	10,661	0	0	0.0	0	0
0	0	0	159,611	1.3	99,983	59,628	0	0	0.0	0	0
0	0	0	22,850	0.3	13,526	9,324	0	0	0.0	0	0
0	0	0	32,996	0.3	3,456	29,540	0	0	0.0	0	0
0	0	0	0	0.0	0	0	0	0	0.0	0	0
0	0	0	30,105	0.4	4,156	25,949	0	0	0.0	0	0
0	0	0	20,034	0.3	1,442	18,592	0	0	0.0	0	0
0	0	0	42,924	0.4	6,198	36,726	0	0	0.0	0	0
0	0	0	80,694	1.2	55,162	25,532	0	0	0.0	0	0
0	0	0	69,255	1.2	64,210	5,045	0	0	0.0	0	0
0	0	0	62,484	0.6	29,917	32,567	0	0	0.0	0	0
0	0	0	88,418	2.9	88,418	0	0	0	0.0	0	0
0	0	0	72,210	2.3	66,982	5,228	0	0	0.0	0	0
1,224	0	1,224	209,756	2.1	151,447	58,309	0	0	0.0	0	0
991	0	991	27,417	0.5	3,000	24,417	0	0	0.0	0	0
0	0	0	598,975	8.8	579,318	19,657	0	0	0.0	0	0
0	0	0	67,211	0.8	48,274	18,937	0	0	0.0	0	0
0	0	0	73,203	1.2	39,291	33,912	0	0	0.0	0	0
0	0	0	191,030	3.0	91,283	99,747	0	0	0.0	0	0
0	0	0	107,145	1.5	15,804	91,341	0	0	0.0	0	0
0	0	0	1,890	0.0	1,890	0	0	0	0.0	0	0
0	0	0	100,992	2.2	0	100,992	0	0	0.0	0	0
39,936	31,787	8,149	8,668,446	1.0	4,788,706	3,879,740	0	0	0.0	0	0
37,721	31,787	5,934	6,254,655	0.9	3,133,502	3,121,153	0	0	0.0	0	0
2,215	0	2,215	2,413,791	1.4	1,655,204	758,587	0	0	0.0	0	0

区 分 市町村名	公 債 費						積 立 金	
	総 額	構 成 比	地 方 債 元 利 償 還 金	内 訳			総 額	構 成 比
				元 金	利 子	一 時 借 入 金 利 子		
鹿児島市	24,188,554	10.0	24,188,554	21,885,591	2,302,963	0	5,759,451	2.4
鹿屋市	4,310,018	8.1	4,310,018	4,049,099	260,919	0	4,814,607	9.1
枕崎市	1,156,151	9.7	1,155,949	1,094,594	61,355	202	724,682	6.1
阿久根市	1,104,363	8.9	1,104,363	1,041,568	62,795	0	765,367	6.1
出水市	2,721,977	10.9	2,721,977	2,560,678	161,299	0	719,095	2.9
指宿市	2,899,561	11.9	2,899,561	2,750,764	148,797	0	292,252	1.2
西之表市	1,149,244	10.8	1,149,096	1,074,165	74,931	148	313,674	2.9
垂水市	980,264	8.5	980,264	923,511	56,753	0	943,913	8.1
薩摩川内市	5,730,654	10.6	5,730,654	5,455,927	274,727	0	1,865,937	3.5
日置市	2,989,530	11.1	2,989,525	2,769,978	219,547	5	937,426	3.5
曾於市	3,406,735	13.6	3,406,735	3,257,534	149,201	0	2,303,003	9.2
霧島市	6,928,367	12.3	6,928,367	6,497,580	430,787	0	1,705,187	3.0
いちき串木野市	2,082,374	12.1	2,082,274	1,922,073	160,201	100	1,386,525	8.1
南さつま市	3,277,606	12.3	3,277,311	3,097,582	179,729	295	1,396,400	5.2
志布志市	2,629,483	9.8	2,629,481	2,449,345	180,136	2	3,505,716	13.1
奄美市	4,099,031	11.3	4,097,786	3,866,633	231,153	1,245	1,401,331	3.9
南九州市	2,342,959	10.8	2,342,959	2,200,038	142,921	0	987,325	4.6
伊佐市	1,679,940	10.9	1,679,823	1,599,774	80,049	117	605,768	3.9
姪良市	3,620,256	12.0	3,620,156	3,397,639	222,517	100	453,718	1.5
三島村	254,111	10.9	253,760	237,412	16,348	351	1,679	0.1
十島村	507,309	12.2	507,309	474,262	33,047	0	310,711	7.5
さつま町	1,565,406	11.0	1,565,370	1,471,030	94,340	36	989,645	6.9
長島町	1,537,744	13.0	1,537,441	1,454,658	82,783	303	126,214	1.1
湧水町	812,075	11.9	812,075	749,415	62,660	0	281,166	4.1
大崎町	912,749	9.5	912,749	869,483	43,266	0	677,990	7.1
東串良町	524,077	9.7	524,067	495,212	28,855	10	491,544	9.1
錦江町	903,887	13.1	903,887	863,234	40,653	0	346,866	5.0
南大隅町	952,854	13.1	952,780	890,741	62,039	74	195,801	2.7
肝付町	1,124,214	10.0	1,124,155	1,055,880	68,275	59	765,873	6.8
中種子町	835,805	12.8	835,678	795,933	39,745	127	107,645	1.7
南種子町	723,443	12.2	723,223	688,814	34,409	220	109,204	1.8
屋久島町	1,584,974	14.4	1,584,612	1,485,455	99,157	362	592,598	5.4
大和村	387,861	12.7	387,679	366,857	20,822	182	305,125	10.0
宇検村	399,217	12.8	399,171	378,899	20,272	46	34,493	1.1
瀬戸内町	1,466,967	14.9	1,466,736	1,424,701	42,035	231	498,864	5.1
龍郷町	748,863	13.0	748,523	693,231	55,292	340	466,268	8.1
喜界町	720,010	10.5	719,616	676,705	42,911	394	13,456	0.2
徳之島町	823,583	10.3	823,348	767,549	55,799	235	379,517	4.8
天城町	765,291	12.4	765,229	710,765	54,464	62	660,520	10.7
伊仙町	882,278	13.8	882,265	812,929	69,336	13	152,640	2.4
和泊町	1,161,153	15.8	1,161,049	1,084,397	76,652	104	281,786	3.8
知名町	814,334	15.0	814,257	765,847	48,410	77	203,695	3.8
与論町	512,629	11.3	512,614	477,114	35,500	15	150,156	3.3
県 計	98,217,901	10.9	98,212,446	91,584,596	6,627,850	5,455	39,024,833	4.3
市 計	77,297,067	10.6	77,294,853	71,894,073	5,400,780	2,214	30,881,377	4.2
町村計	20,920,834	12.3	20,917,593	19,690,523	1,227,070	3,241	8,143,456	4.8

(単位：千円、%)

投資及び出資金		貸付金		繰出金		前年度繰上充用金		歳出合計
総額	構成比	総額	構成比	総額	構成比	総額	構成比	
561,026	0.2	50,049	0.0	23,130,867	9.5	0	0.0	242,420,646
250	0.0	12,870	0.0	4,937,526	9.3	0	0.0	53,105,966
900	0.0	107,336	0.9	1,579,760	13.3	0	0.0	11,882,462
3,800	0.0	70,000	0.6	1,574,250	12.6	0	0.0	12,469,912
132,624	0.5	0	0.0	3,256,414	13.0	0	0.0	25,077,193
0	0.0	10,945	0.0	2,871,745	11.8	0	0.0	24,364,214
45,475	0.4	88,609	0.8	915,239	8.6	0	0.0	10,687,486
250	0.0	240,000	2.1	1,140,145	9.8	0	0.0	11,598,752
35,413	0.1	0	0.0	5,216,537	9.7	0	0.0	53,912,726
6,000	0.0	0	0.0	2,732,452	10.1	0	0.0	27,029,891
2,350	0.0	0	0.0	2,470,233	9.8	0	0.0	25,091,646
52,649	0.1	67,143	0.1	6,190,257	11.0	0	0.0	56,422,545
36,894	0.2	0	0.0	1,810,840	10.6	0	0.0	17,139,635
250	0.0	88,820	0.3	2,616,983	9.8	0	0.0	26,619,732
43,250	0.2	18,950	0.1	1,731,477	6.5	0	0.0	26,807,787
77,316	0.2	64,225	0.2	3,062,504	8.4	0	0.0	36,302,010
0	0.0	550	0.0	2,424,655	11.2	0	0.0	21,625,835
65,349	0.4	23,520	0.2	1,688,694	11.0	0	0.0	15,388,421
50	0.0	0	0.0	3,302,129	10.9	0	0.0	30,244,371
0	0.0	0	0.0	110,702	4.8	0	0.0	2,330,344
0	0.0	0	0.0	67,050	1.6	0	0.0	4,161,610
23,749	0.2	0	0.0	1,450,548	10.1	0	0.0	14,291,325
0	0.0	0	0.0	736,041	6.2	0	0.0	11,823,690
0	0.0	3,355	0.0	615,441	9.0	0	0.0	6,806,814
250	0.0	6,900	0.1	810,209	8.5	0	0.0	9,573,175
250	0.0	4,320	0.1	437,901	8.1	0	0.0	5,415,515
250	0.0	0	0.0	618,628	9.0	0	0.0	6,911,353
1,150	0.0	0	0.0	785,837	10.8	0	0.0	7,285,198
250	0.0	28,624	0.3	1,068,501	9.5	0	0.0	11,255,592
25,050	0.4	66,020	1.0	484,027	7.4	0	0.0	6,509,572
0	0.0	36,632	0.6	456,225	7.7	0	0.0	5,930,736
0	0.0	20,000	0.2	912,103	8.3	0	0.0	11,016,991
950	0.0	6,340	0.2	218,790	7.2	0	0.0	3,055,905
950	0.0	0	0.0	297,853	9.5	0	0.0	3,119,438
4,700	0.0	1,900	0.0	693,694	7.0	0	0.0	9,863,248
1,400	0.0	0	0.0	385,718	6.7	0	0.0	5,745,188
0	0.0	1,200	0.0	873,479	12.8	0	0.0	6,841,341
0	0.0	4,040	0.1	754,530	9.5	0	0.0	7,978,864
0	0.0	0	0.0	428,431	6.9	0	0.0	6,166,060
1,104	0.0	0	0.0	492,726	7.7	0	0.0	6,402,979
0	0.0	8,240	0.1	632,294	8.6	0	0.0	7,364,237
0	0.0	8,200	0.2	522,721	9.6	0	0.0	5,418,575
0	0.0	11,040	0.2	285,323	6.3	0	0.0	4,521,048
1,123,899	0.1	1,049,828	0.1	86,791,479	9.7	0	0.0	897,980,028
1,063,846	0.1	843,017	0.1	72,652,707	10.0	0	0.0	728,191,230
60,053	0.0	206,811	0.1	14,138,772	8.3	0	0.0	169,788,798

第23表 目的別・性質別経費及び充当財源の状況（県計）

区 分	人件費		物件費	維持補修費	扶助費	補助費等	国に対するもの
		うち 職員給					
1 議会費	5,747,071	1,151,150	456,267	43		175,679	104
2 総務費	43,328,216	23,771,902	24,008,500	320,156		9,549,167	56,020
総務管理費	31,594,880	14,613,200	20,665,516	319,103		9,074,519	55,540
徴税費	6,938,921	5,560,394	1,793,849	600		236,455	359
戸籍住民費	3,096,363	2,431,034	852,632	342		170,213	4
選挙費	558,699	390,334	249,815	80		59,291	7
統計調査費	510,461	328,959	397,439	31		5,117	110
監査委員費	628,892	447,981	49,249			3,572	
3 民生費	13,788,586	10,426,607	9,784,642	111,629	203,771,495	10,295,356	2,202,134
社会福祉費	4,958,113	3,811,269	2,524,321	46,499	53,033,797	2,876,253	522,023
老人福祉費	1,438,398	1,117,067	2,335,703	32,313	6,070,467	1,587,420	817
児童福祉費	4,841,270	3,587,741	4,578,372	32,803	99,134,998	4,885,783	757,890
生活保護費	2,547,641	1,907,366	313,895	14	45,464,029	944,868	921,404
災害救助費	3,164	3,164	32,351		68,204	1,032	
4 衛生費	9,321,095	7,408,818	22,533,767	358,651	4,870,434	12,318,677	56,409
保健衛生費	5,790,464	4,561,841	11,156,346	69,417	4,851,573	5,574,618	25,090
結核対策費	136,400	111,634	119,234		18,861	13,730	5,481
保健所費	905,592	744,457	222,381	8,849		1,402	109
清掃費	2,488,639	1,990,886	11,035,806	280,385		6,728,927	25,729
5 労働費	57,302	45,774	573,549	6,570		391,540	1
失業対策費							
労働諸費	57,302	45,774	573,549	6,570		391,540	1
6 農林水産業費	10,066,464	7,480,522	4,404,317	514,893		9,697,680	303,025
農業費	6,731,080	4,816,907	1,794,320	55,496		4,472,503	14,612
畜産費	726,232	575,190	454,378	42,546		735,978	961
農地費	1,577,080	1,282,551	1,000,671	257,494		3,422,308	279,100
林業費	643,795	496,232	898,402	135,775		591,862	8,125
水産業費	388,277	309,642	256,546	23,582		475,029	227
7 商工費	3,738,858	2,904,406	8,976,250	85,498		5,300,646	5,250
8 土木費	6,876,025	5,395,957	5,869,150	3,848,478		1,207,423	22,856
土木管理費	2,461,521	1,979,599	338,254	1,775		104,852	664
道路橋りょう費	1,362,533	1,014,808	1,258,037	2,180,857		64,079	2,096
河川費	139,467	87,480	227,132	147,092		30,123	15
港湾費	32,675	25,115	78,554	29,394		10,010	39
街路費			96,151	1,933		2,599	83
公園費	272,689	209,515	2,554,223	146,009		65,541	353
下水道費			75,940	2,784		575,952	8
区画整理費	1,149,087	935,986	269,301	376,434		64,674	18,476
住宅費	1,277,285	1,008,321	839,228	962,200		259,383	498
空港費	180,768	135,133	132,330			30,210	624
9 消防費	11,312,767	8,501,980	3,429,739	78,696		9,582,199	29,429
10 教育費	23,190,687	14,759,926	25,360,989	1,315,359	5,331,140	4,431,712	34,490
教育総務費	6,176,011	3,418,579	1,887,067	68,251	1,420,738	771,090	24,358
小学校費	2,114,849	797,974	6,076,072	498,756	792,953	513,031	424
中学校費	1,090,813	456,679	3,273,923	312,978	760,956	387,949	1,963
高等学校費	3,515,756	2,816,506	348,468	31,713		193,793	131
特別支援学校費						7	7
幼稚園費	1,261,382	907,219	317,635	13,254	1,474,174	220,775	238
社会教育費	4,742,149	3,232,854	6,647,880	176,414		1,124,391	3,774
体育施設費	1,559,312	1,125,677	2,719,542	122,148	697	999,278	457
学校給食費	2,730,415	2,004,438	4,090,402	91,845	881,622	221,398	3,138
11 災害復旧費							
農林水産費							
公共土木費							
その他							
12 公債費							
13 諸支出金						910,780	
普通財産費							
公営企業費						910,780	
14 前年度繰上充用金							
歳 出 合 計	127,427,071	81,847,042	105,397,170	6,639,973	213,973,069	63,860,859	2,709,718
国庫支出金	713,369	425,886	2,301,928	19,447	107,147,646	1,780,127	
県支出金	2,927,392	2,445,124	3,805,548	53,036	33,274,097	6,222,187	12,111
使用料・手数料	2,027,694	1,728,715	6,735,182	1,051,114	328,927	250,109	3,152
分担・負担・寄附金	338,435	290,770	4,850,557	953	6,174,977	1,947,348	87
財産収入	9		211,022	51	6,452	133,742	1,202
繰入金	309,746	43,421	6,041,840	132,972	892,705	3,415,049	257,078
繰越収入	592,826	451,592	3,425,869	180,205	538,025	833,585	28,664
繰越地方債	210,203		120,539	40,254		48,020	
一般財源等	120,307,397	76,461,534	76,848,104	5,124,729	64,861,140	46,647,891	2,387,724

(単位：千円)

県に対するもの	同級他団体に対するもの	一部事務組合に対するもの	その他に対するもの	普通建設費	補事業費	単事業費	独費	国直轄業務金
	1,440	1,500	172,635	36,482			36,482	
165,018	65,584	177,786	9,084,759	17,345,611	1,821,220	15,524,391		
165,018	64,405	177,786	8,611,770	17,334,802	1,821,220	15,513,582		
	458		235,638	10,809		10,809		
	621		169,588					
	2		59,284					
	98		5,005					
			3,474					
284,251	47,023	378,262	7,383,686	4,576,190	3,510,729	1,032,461		
156,163	2,675	23,150	2,172,242	525,833	208,217	317,616		
159	30,492	355,112	1,200,840	697,085	343,464	320,621		
127,929	13,856		3,986,108	3,352,063	2,959,048	393,015		
			23,464	1,209		1,209		
			1,032					
29,283	83,932	7,164,532	4,984,521	8,785,842	4,131,550	4,469,605		
29,283	67,598	727,285	4,725,362	783,665	60,977	722,688		
			8,249					
			1,293	97,134		97,134		
	16,334	6,437,247	249,617	7,905,043	4,070,573	3,649,783		
			391,539					
			391,539					
475,879	23,933	4,724	8,890,119	17,916,669	8,540,152	6,067,517	285,597	
4,830	11,304	4,724	4,437,033	3,836,703	2,399,616	1,363,204		
8,920	223		725,874	2,321,224	1,651,561	650,241		
368,506	11,991		2,762,711	6,651,891	1,519,108	2,475,985	285,597	
93,333	131		490,273	2,656,727	1,825,095	807,794		
290	284		474,228	2,450,124	1,144,772	770,293		
579	4,339		5,290,478	4,515,087	612,765	3,896,259		
18,884	490	28,712	1,136,481	58,151,913	27,877,770	29,000,688	175,864	
12,763	470		90,955	316,296	157,613	149,183		
801			61,182	27,448,788	11,871,947	15,222,004	100,365	
300			29,808	1,857,820	530,611	1,007,600	2,000	
5,020			4,951	3,223,607	2,550,433	205,989	73,499	
			2,516	1,812,392	1,048,149	675,517		
			65,188	3,687,695	1,448,755	2,238,940		
			575,944	1,763,207	867,278	895,929		
			46,198	11,394,481	5,390,046	5,970,837		
			258,885	6,639,499	4,012,938	2,626,561		
	20	28,712	854	8,128		8,128		
2,321	899	8,985,911	563,639	7,479,366	660,951	6,794,449		
39,539	4,100		4,353,583	26,889,120	13,066,945	13,822,175		
34,524	1,290		710,918	462,942	22,497	440,445		
	429		512,178	10,964,824	7,209,063	3,755,761		
5,015	363		380,608	5,924,357	3,307,749	2,616,608		
			193,662	1,531,880	196,622	1,335,258		
			220,537	443,443	397,601	45,842		
	598		1,120,019	2,705,019	186,501	2,518,518		
	1,380		997,441	3,287,545	504,668	2,782,877		
	40		218,220	1,569,110	1,242,244	326,866		
			910,780	109,220		109,220		
				109,220		109,220		
			910,780					
1,015,754	231,740	16,741,427	43,162,220	145,805,500	60,222,082	80,753,247	461,461	
	774	880	1,778,473	23,404,035	23,344,971		59,064	
	445	29,269	6,180,362	11,769,084	8,540,434	3,198,185		
8,996	8,059	347	229,555	238,580	14,437	224,143		
17,791	3,992	2,286	1,923,192	212,787	27,476	88,372		
			132,540	21,826	186	21,310		
317,886	110	34,586	2,805,389	5,866,479	1,226,206	4,537,923		
123,313	2,583	82,036	596,989	1,133,880	329,338	782,656		
			48,020	4,232,770	1,520,688	2,712,066		
50,000	84,100	667,043	1,761,958	58,939,901	21,325,362	34,820,546	221,400	
497,768	131,677	15,924,980	27,705,742	39,986,158	3,892,984	34,368,046	180,997	

区 分						災 害 復 旧 事 業 費	補 助 事 業 費	単 独 事 業 費
	県 営 事 業 負 担 金	同 級 他 団 体 施 行 事 業 負 担 金	受 事 業 託 費	補 助 事 業 費	単 独 事 業 費			
1 議 会 費								
2 総 務 費 総務管理費 徴 税 費 戸 籍 住 民 費 選 挙 費 統 計 調 査 費 監 査 委 員 費								
3 民 生 費 社 会 福 祉 費 老 人 福 祉 費 兒 童 福 祉 費 生 活 保 護 費 災 害 救 助 費		33,000 33,000						
4 衛 生 費 保 健 衛 生 費 結 核 対 策 費 保 健 所 費 清 掃 費		184,687 184,687						
5 勞 働 費 失 業 対 策 費 勞 働 諸 費								
6 農 林 水 産 業 費 農 業 費 畜 産 業 費 農 地 費 林 業 費 水 産 業 費	3,004,259 73,883 19,422 2,357,415 18,480 535,059	9,011 7,237 1,774	10,133 6,549 3,584	6,549 6,549	3,584 3,584			
7 商 工 費		6,063						
8 土 木 費 土 木 管 理 費 道 路 橋 り よ う 費 河 川 費 港 湾 費 街 路 費 公 園 費 下 水 道 費 区 画 整 理 費 住 宅 費 空 港 費	1,064,143 9,500 250,827 313,044 393,686 88,726 8,360	3,645 3,645	29,803 4,565 25,238	25,238 4,565 25,238	4,565 4,565			
9 消 防 費		23,966						
10 教 育 費 教 育 総 務 費 小 学 校 費 中 学 校 費 高 等 学 校 費 特 別 支 援 学 校 費 幼 稚 園 費 社 会 教 育 費 体 育 施 設 費 学 校 給 食 費								
11 災 害 復 旧 費 農 林 水 産 業 費 公 共 土 木 費 そ の 他						8,668,446 3,276,912 3,871,430 1,520,104	4,788,706 1,852,051 2,507,888 428,767	3,879,740 1,424,861 1,363,542 1,091,337
12 公 債 費								
13 諸 支 出 金 普 通 財 産 費 公 営 企 業 費								
14 前 年 度 繰 上 充 用 金								
歳 出 合 計	4,068,402	260,372	39,936	31,787	8,149	8,668,446	4,788,706	3,879,740
国 庫 支 出 金						1,948,440	1,948,440	
県 支 出 金						1,602,835	1,600,233	2,602
使 用 料 ・ 手 数 料			30,465	25,237	5,228	7,761		7,761
分 担 ・ 負 担 ・ 寄 附 金	92,742	4,197				27,563	12,714	14,849
財 産 収 入 金	330							
繰 入 金	102,350					59,094	35,717	23,377
諸 収 入 金	12,569		9,317	6,549	2,768	25,803	1,229	24,574
繰 越 金	15		1	1		179,214	66,861	112,353
地 方 債 等	2,345,793	226,800				1,136,751	813,399	323,352
一 般 財 源 等	1,514,603	29,375	153		153	3,680,985	310,113	3,370,872

(単位：千円)

県営 事業 負担金	同級他 体施行 事業 負担金	受託 事業 費	補助 事業 費	単独 事業 費	失 業 策 費	失業 策 費		公債費	積立金	投 及 出 資	資 金 貸 付 金
						補 助 費	単 独 費				
									33,637,623 33,637,623	8,000 8,000	
									91,007 7,538 271 83,185 13		52,827 12,940 39,887
									162,832 58,027 104,805	1,079,399 1,079,399	2,225 2,225
											6,000 6,000
									1,157,029 1,098,298 1,105 57,238 245 143	12,150 8,100 4,050	556,161 81,155 200,006 55,000 220,000
									2,935,584	20,250	214,550
									45,500 3,116 22,915 1,028 18,441		
									8,051	4,100	
									987,207 639,249 307,641 40,317		218,065 218,065
								98,217,901			
								98,217,901	39,024,833	1,123,899	1,049,828
								5,042 1,723 2,594,071 4,711 59,138 448,051 95,105,165	16,217 12,978 13,926,550 331,687 804,304 144,743 1,129,400 22,658,954	8,250 159,000 956,649	117 4,590 966,030 79,091

区 分	繰出金	前年度繰上 充用金	歳出合計	国庫 支出金	県支出金	使用料 手数料	分担金 負担金 寄付金
1 議会費			6,415,542				50
2 総務費	14,695		128,211,968	979,613	3,398,123	1,484,935	14,822,797
総務管理費	14,695		112,649,138	686,108	553,362	747,947	14,822,401
徴税費			8,980,634		2,307,340	190,774	
戸籍住民費			4,119,550	286,729	7,949	541,663	
選挙費			867,885		166,886		396
統計調査費			913,048	6,776	362,586	4,551	
監査委員費			681,713				
3 民生費	77,507,112		319,978,844	113,359,982	46,007,129	746,752	6,483,638
社会福祉費	22,162,705		86,147,999	26,341,474	20,389,290	82,244	81,858
老人福祉費	55,344,407		67,506,064	352,873	5,094,599	42,674	1,211,492
児童福祉費			116,948,361	51,868,159	20,334,190	621,834	5,176,807
生活保護費			49,271,656	34,797,476	172,486		10,321
災害救助費			104,764		16,564		3,160
4 衛生費	2,271,653		61,704,575	1,950,540	1,657,992	2,214,351	318,092
保健衛生費	2,271,653		31,637,387	342,295	1,316,344	747,831	281,668
結核対策費			288,225	13,308		25,465	42
保健所費			1,235,358			10,743	
清掃費			28,543,605	1,594,937	341,648	1,430,312	36,382
5 労働費			1,034,961	760		12,621	
失業対策費							
労働諸費			1,034,961	760		12,621	
6 農林水産業費	1,748,444		46,073,807	999,196	13,730,615	241,598	284,655
農業費	172,077		18,249,732	110,319	5,968,662	123,674	8,083
畜産費	68,275		4,549,744	14,688	1,801,248	70,790	64,662
農地費	1,269,220		14,235,902	113,382	2,993,639	14,473	201,122
林業費			4,981,806	61,555	2,008,928	2,196	9,654
水産業費	238,872		4,056,623	699,252	958,138	30,465	1,134
7 商工費	350,888		26,137,611	184,753	882,240	534,762	5,383,465
8 土木費	4,749,352		80,747,841	14,784,714	1,813,237	3,350,256	11,769
土木管理費	125,368		3,351,182	69,687	48,706	91,042	
道路橋りょう費			32,337,209	6,715,232	190,590	100,281	637
河川費			2,401,634	284,969	322,542	3	4,293
港湾費	3,378		3,377,618	1,842,670	83,481	6,757	300
街路費			1,913,075	560,251	28,057	2,307	
公園費			6,726,157	616,209	220,070	228,018	6,539
下水道費	4,620,168		7,038,051	421,858		259	
区画整理費	262		13,255,267	2,499,180	535,280	44,871	
住宅費	176		9,996,212	1,755,423	74,511	2,876,718	
空港費			351,436	19,235	310,000		
9 消防費	459		31,895,377	152,458	182,511	44,838	14,616
10 教育費	100,466		87,824,745	5,038,847	1,532,203	2,015,240	237,273
教育総務費	100,062		11,743,475	562,104	299,619	55,626	121,246
小学校費			20,960,485	2,246,206	11,449	4,559	43,188
中学校費			11,750,976	1,001,755	12,664	4,683	20,109
高等学校費			5,621,610	173,630	2,487	498,022	17,987
特別支援学校費			7				
幼稚園費			3,730,663	493,907	530,122	114,127	2,471
社会教育費	404		15,703,898	183,088	215,216	1,062,758	25,811
体育施設費			8,728,839	217,274	441,242	275,447	6,461
学校給食費			9,584,792	160,883	19,404	18	
11 災害復旧費			8,668,446	1,948,440	1,602,835	7,761	27,563
農林水産費			3,276,912		1,602,835		22,233
公共土木費			3,871,430	1,734,420			
その他			1,520,104	214,020		7,761	5,330
12 公債費			98,217,901	5,042	1,723	2,594,071	
13 諸支出金	48,410		1,068,410		11,106		
普通財産費			109,220				
公営企業費	48,410		959,190		11,106		
14 前年度繰上充用金							
歳出合計	86,791,479		897,980,028	139,404,345	70,819,714	13,247,185	27,583,918
国庫支出金	2,084,311		139,404,345				
県支出金	11,147,595		70,819,714				
使用料・手数料	769		13,247,185				
分担・負担・寄附金	104,748		27,583,918				
財産収入	6,308		715,925				
繰入金	32,753		17,626,920				
諸収入	20,549		8,309,566				
繰越金	10,213		4,631,010				
地方債			66,000,949				
一般財源等	73,384,233		549,640,496				



(単位：千円)

財産収入	繰入金	諸収入	繰越金	地方債	一般財源等
	1,000	6,994			6,407,498
391,037	4,601,634	1,101,317	251,809	13,474,334	87,706,369
391,037	4,594,870	1,093,485	248,454	13,474,334	76,037,140
	6,764	3,272			6,472,484
		1,701	3,355		3,278,153
		625			699,978
		2,230			536,905
		4			681,709
25,475	898,768	1,080,502	93,736	1,238,558	150,044,304
1,329	62,967	125,334	62,391	161,880	38,839,232
23,332	410,217	41,702	183	506,300	59,822,692
732	423,312	400,700	31,162	570,378	37,521,087
	540	471,527			13,819,306
82	1,732	41,239			41,987
16,558	1,584,458	1,867,791	95,056	4,427,300	47,572,437
3,730	1,088,188	548,628	12,269	1,214,600	26,081,834
		79			249,331
		4,525			1,220,090
12,828	496,270	1,314,559	82,787	3,212,700	20,021,182
	3,691	7,961		16,700	993,228
	3,691	7,961		16,700	993,228
12,065	1,299,504	1,414,415	191,210	3,436,091	24,464,458
5,454	370,869	319,125	61,748	310,155	10,971,643
1,356	130,591	515,991	26,885	108,252	1,815,281
2,085	670,123	136,377	66,695	1,976,329	8,061,677
2,547	84,973	211,188	24,978	360,980	2,214,807
623	42,948	231,734	10,904	680,375	1,401,050
120,743	4,591,646	511,307	66,180	1,476,021	12,386,494
14,448	1,415,645	560,199	2,999,157	21,178,963	34,619,453
4,562	17,839	51,368	30,489	18,300	3,019,189
650	662,613	194,012	1,069,218	11,085,636	12,318,340
		2,408	152,955	588,843	1,045,621
	1,150	267	52,441	1,046,844	343,708
	109,400	832	173,651	525,843	512,734
602	371,522	250,960	140,303	1,312,786	3,579,148
	91,600	2,912	88,283	916,900	5,516,239
7,153	21,710	4,821	800,764	3,539,976	5,801,512
1,481	139,811	51,973	491,053	2,143,835	2,461,407
		646			21,555
814	422,353	272,620	142,963	5,556,500	25,105,704
130,074	2,604,969	1,012,606	608,705	14,020,431	60,624,397
16,573	313,835	217,554		270,900	9,886,018
1,036	857,360	177,884	375,464	5,337,295	11,906,044
	626,926	78,178	69,069	3,448,150	6,489,442
	31,986	6,611	37,528	1,182,600	3,670,759
					7
	5,404	7,106	17,741	136,243	2,423,542
10,258	420,062	158,773	64,591	1,135,800	12,427,541
116	217,174	211,448	41,098	1,289,143	6,029,436
102,091	132,222	155,052	3,214	1,220,300	7,791,608
	59,094	25,803	179,214	1,136,751	3,680,985
	2,436	3,599	84,750	94,336	1,466,723
	29,729		93,099	681,158	1,333,024
	26,929	22,204	1,365	361,257	881,238
4,711	59,138	448,051			95,105,165
	85,020		2,980	39,300	930,004
	85,020				24,200
			2,980	39,300	905,804
715,925	17,626,920	8,309,566	4,631,010	66,000,949	549,640,496

第23表 目的別・性質別経費及び充当財源の状況（県平均）

区 分	人件費		物件費	維持補修費	扶助費	補助費等	国 対 する も	県 に 対 する も	同 級 他 団 体 に 対 する もの	一 部 事 務 組 合 に 対 する もの
		う ち 職 員 給								
1 議 会 費	133,653	26,771	10,611	1		4,086	2		34	35
2 総 務 費	1,007,633	552,835	558,337	7,446		222,074	1,303	3,838	1,525	4,135
総務管理費	734,765	339,842	480,593	7,421		211,035	1,292	3,838	1,498	4,135
徴 税 費	161,370	129,312	41,717	14		5,499	8		11	
戸籍住民費	72,008	56,536	19,829	8		3,958	0		14	
選 挙 費	12,993	9,078	5,810	2		1,379	0			
統計調査費	11,871	7,650	9,243	1		119	3			
監査委員費	14,625	10,418	1,145			83			2	
3 民 生 費	320,665	242,479	227,550	2,596	4,738,872	239,427	51,212	6,611	1,094	8,797
社会福祉費	115,305	88,634	58,705	1,081	1,233,344	66,890	12,140	3,632	62	538
老人福祉費	33,451	25,978	54,319	752	141,174	36,917	19	4	709	8,258
児童福祉費	112,588	83,436	106,474	763	2,305,465	113,623	17,625	2,975	322	
生活保護費	59,248	44,357	7,300	0	1,057,303	21,974	21,428			
災害救助費	74	74	752		1,586	24				
4 衛 生 費	216,770	172,298	524,041	8,341	113,266	286,481	1,312	681	1,952	166,617
保健衛生費	134,662	106,089	259,450	1,614	112,827	129,642	584	681	1,572	16,914
結核対策費	3,172	2,596	2,773		439	319	128			
保健所費	21,060	17,313	5,172	206		33	3			
清 掃 費	57,875	46,300	256,647	6,521		156,487	598		380	149,703
5 労 働 費	1,333	1,065	13,338	153		9,106				
失業対策費										
労働諸費	1,333	1,065	13,338	153		9,106				
6 農 林 水 産 業 費	234,104	173,966	102,426	11,974		225,527	7,047	11,067	557	110
農 業 費	156,537	112,021	41,728	1,291		104,012	340	112	263	110
畜 産 業 費	16,889	13,377	10,567	989		17,116	22	207	5	
農 地 費	36,676	29,827	23,271	5,988		79,589	6,491	8,570	279	
林 業 費	14,972	11,540	20,893	3,158		13,764	189	2,171	3	
水 産 業 費	9,030	7,201	5,966	548		11,047	5	7	7	
7 商 工 費	86,950	67,544	208,750	1,988		123,271	122	14	101	
8 土 木 費	159,908	125,487	136,492	89,500		28,080	532	439	11	668
土木管理費	57,245	46,037	7,866	41		2,438	15	297	11	
道路橋りょう費	31,687	23,600	29,257	50,718		1,490	49	19		
河 川 費	3,243	2,034	5,282	3,421		701	0	7		
港 湾 費	760	584	1,827	684		233	1	117		
街 路 費			2,236	45		60	2			
公 園 費	6,342	4,872	59,401	3,396		1,524	8			
下 水 道 費			1,766	65		13,394	0			
区画整理費	26,723	21,767	6,263	8,754		1,504	430			
住 宅 費	29,704	23,449	19,517	22,377		6,032	12			
空 港 費	4,204	3,143	3,077			703	15		1	668
9 消 防 費	263,088	197,721	79,761	1,830		222,842	684	54	21	208,975
10 教 育 費	539,318	343,254	589,790	30,590	123,980	103,063	802	920	95	
教育総務費	143,628	79,502	43,885	1,587	33,040	17,932	567	803	30	
小 学 校 費	49,183	18,558	141,304	11,599	18,441	11,931	10		10	
中 学 校 費	25,368	10,620	76,138	7,279	17,697	9,022	46	117	8	
高等学校費	81,762	65,500	8,104	738		4,507	3			
特別支援学校費						0	0			
幼 稚 園 費	29,335	21,098	7,387	308	34,283	5,134	6			
社会教育費	110,283	75,183	154,602	4,103		26,149	88		14	
体育施設費	36,263	26,179	63,245	2,841	16	23,239	11		32	
学校給食費	63,498	46,615	95,126	2,136	20,503	5,149	73		1	
11 災 害 復 旧 費										
農 林 水 産 費										
公 共 土 木 費										
そ の 他										
12 公 債 費										
13 諸 支 出 金						21,181				
普通財産費										
公 營 企 業 費						21,181				
14 前年度繰上充用金										
歳 出 合 計	2,963,420	1,903,420	2,451,097	154,418	4,976,118	1,485,136	63,017	23,622	5,389	389,336
国 庫 支 出 金	16,590	9,904	53,533	452	2,491,806	41,398			18	21
県 支 出 金	68,079	56,863	88,501	1,233	773,816	144,702	282		10	681
使 用 料 ・ 手 数 料	47,156	40,203	156,632	24,445	7,650	5,817	73	209	187	8
分 担 ・ 負 担 ・ 寄 附 金	7,871	6,762	112,804	22	143,604	45,287	2	414	93	53
財 産 収 入	0		4,908	1	150	3,110	28			
繰 入 金	7,203	1,010	140,508	3,092	20,761	79,420	5,979	7,393	3	804
繰 越 金	13,787	10,502	79,671	4,191	12,512	19,386	667	2,868	60	1,908
地 方 債			2,803	936		1,117				
一 般 財 源 等	4,888		24,572	865	17,421	60,065	458	1,163	1,956	15,513
等	2,797,846	1,778,175	1,787,165	119,180	1,508,399	1,084,835	55,529	11,576	3,062	370,348

(単位：千円)

その他に 対するもの	普通建設 事業費	補助事業費	単独事業費	国直轄 事業費 負担金	県営 事業費 負担金	同級他団 体施行事 業負担金	受託 事業費	補助事業費		単独 事業費	災害 復旧 事業費	補 助 費	単 独 費
								補助事業費	単独事業費				
4,015	848		848										
211,274	403,386	42,354	361,032										
200,274	403,135	42,354	360,781										
5,480	251		251										
3,944													
1,379													
116													
81													
171,714	106,423	81,645	24,011			767							
50,517	12,229	4,842	7,386										
27,927	16,211	7,988	7,456			767							
92,700	77,955	68,815	9,140										
546	28		28										
24													
115,919	204,322	96,083	103,944			4,295							
109,892	18,225	1,418	16,807										
192													
30	2,259		2,259										
5,805	183,838	94,665	84,879			4,295							
9,106													
9,106													
206,747	416,667	198,608	141,105	6,642	69,867	210	236	152	83				
103,187	89,226	55,805	31,702		1,718								
16,881	53,982	38,408	15,122		452								
64,249	154,695	35,328	57,581	6,642	54,824	168	152	152	83				
11,402	61,784	42,444	18,786		430	41	83						
11,029	56,980	26,623	17,914		12,443								
123,034	105,002	14,250	90,611			141							
26,430	1,352,370	648,320	674,435	4,090	24,748	85	693	587	106				
2,115	7,356	3,665	3,469		221								
1,423	638,344	276,092	354,000	2,334	5,833	85							
693	43,205	12,340	23,433	47	7,280		106		106				
115	74,968	59,312	4,790	1,709	9,156								
59	42,149	24,376	15,710		2,063								
1,516	85,760	33,692	52,068										
13,394	41,005	20,169	20,836										
1,074	264,988	125,350	138,857		194		587	587					
6,021	154,407	93,324	61,083										
20	189		189										
13,108	173,939	15,371	158,010			557							
101,246	625,328	303,882	321,446										
16,533	10,766	523	10,243										
11,911	254,996	167,653	87,343										
8,851	137,776	76,924	60,851										
4,504	35,625	4,573	31,053										
5,129	10,313	9,247	1,066										
26,047	62,907	4,337	58,570										
23,196	76,455	11,737	64,718										
5,075	36,491	28,889	7,602										
											201,592	111,365	90,227
											76,207	43,071	33,136
											90,033	58,323	31,710
											35,351	9,971	25,380
21,181	2,540		2,540										
	2,540		2,540										
21,181													
1,003,773	3,390,826	1,400,514	1,877,983	10,732	94,614	6,055	929	739	190		201,592	111,365	90,227
41,360	544,280	542,906		1,374							45,313	45,313	
143,729	273,700	198,615	74,376				709	587	122		37,275	37,215	61
5,339	5,548	336	5,213								181		181
44,725	4,949	639	2,055		2,157	98					641	296	345
3,082	508	4	496		8								
65,242	136,430	28,516	105,533		2,380						1,374	831	544
13,884	26,369	7,659	18,201		292						600	29	572
1,117	98,437	35,365	63,071		0		217	152	64		4,168	1,555	2,613
40,976	1,370,695	495,939	809,780	5,149	54,553	5,274					26,436	18,916	7,520
644,320	929,911	90,535	799,257	4,209	35,223	683	4		4		85,604	7,212	78,392

区 分	災 害 復 旧 事 業 費					失 業 補 助 費	公 債 費	積 立 金	投 及 資 金	資 貸 付 金	繰 出 金
	県 事 業 費	同 級 他 団 体 施 行 事 業 費	受 託 事 業 費	補 助 事 業 費	単 独 事 業 費						
1 議 会 費											
2 総 務 費								782,270	186		342
総 務 管 理 費								782,270	186		342
徴 税 費											
戸 籍 住 民 費											
選 挙 費											
統 計 調 査 費											
監 査 委 員 費											
3 民 生 費								2,116		1,229	1,802,491
社 会 福 祉 費								175		301	515,412
老 人 福 祉 費								6			1,287,079
児 童 福 祉 費								1,935		928	
生 活 保 護 費											
災 害 救 助 費								0			
4 衛 生 費								3,787	25,102	52	52,829
保 健 衛 生 費								1,350	25,102	52	52,829
結 核 対 策 費											
保 健 所 費											
清 掃 費								2,437			
5 労 働 費										140	
失 業 対 策 費										140	
労 働 諸 費											
6 農 林 水 産 業 費								26,908	283	12,934	40,662
農 業 費								25,542	188	1,887	4,002
畜 産 業 費								26		4,651	1,588
農 地 費								1,331			29,517
林 業 費								6		1,279	
水 産 業 費								3	94	5,116	5,555
7 商 工 費								68,269	471	4,990	8,160
8 土 木 費								1,058			110,450
土 木 管 理 費								73			2,916
道 路 橋 り よ う 費								533			
河 川 費											79
港 湾 費											
街 路 費											
公 園 費											
下 水 道 費											107,446
区 画 整 理 費								24			6
住 宅 費								429			4
空 港 費											
9 消 防 費								187	95		11
10 教 育 費								22,958		5,071	2,336
教 育 総 務 費								14,866		5,071	2,327
小 学 校 費											
中 学 校 費											
高 等 学 校 費											
特 別 支 援 学 校 費											
幼 稚 園 費											
社 会 教 育 費								7,154			9
体 育 施 設 費								938			
学 校 給 食 費											
11 災 害 復 旧 費											
農 林 水 産 業 費											
公 共 土 木 費											
そ の 他											
12 公 債 費							2,284,137				
13 諸 支 出 金											1,126
普 通 財 産 費											
公 営 企 業 費											1,126
14 前 年 度 繰 上 充 用 金											
歳 出 合 計							2,284,137	907,554	26,137	24,415	2,018,407
国 庫 支 出 金							117				48,472
県 支 出 金							40	377			259,246
使 用 料 ・ 手 数 料							60,327	302			18
分 担 ・ 負 担 ・ 寄 附 金								323,873			2,436
財 産 収 入 金							110	7,714		3	147
繰 入 金							1,375	18,705	192	107	762
繰 越 入 金							10,420	3,366		22,466	478
地 方 債 債 権								26,265	3,698		238
一 般 財 源 等							2,211,748	526,952	22,248	1,839	1,706,610

前年度 繰上 充用金	歳出合計	国庫 支出金	県支出金	使用料 手数料	分担金 負担金 寄付金	財 産 入 収	繰入金	諸収入	繰越金	地方債	一般財源等
	149,199				1		23	163			149,012
	2,981,674	22,782	79,026	34,533	344,716	9,094	107,015	25,612	5,856	313,357	2,039,683
	2,619,747	15,956	12,869	17,394	344,707	9,094	106,857	25,430	5,778	313,357	1,768,306
	208,852		53,659	4,437			157	76			150,523
	95,804	6,668	185	12,597				40	78		76,236
	20,183		3,881			9		15			16,279
	21,234	158	8,432	106				52			12,486
	15,854							0			15,854
	7,441,369	2,636,279	1,069,933	17,366	150,782	592	20,902	25,128	2,180	28,804	3,489,402
	2,003,442	612,592	474,170	1,913	1,904	31	1,464	2,915	1,451	3,765	903,238
	1,569,909	8,206	118,479	992	28,174	543	9,540	970	4	11,774	1,391,225
	2,719,729	1,206,236	472,888	14,461	120,391	17	9,845	9,319	725	13,265	872,583
	1,145,853	809,244	4,011		240			13			321,379
	2,436		385		74	2	40	959			976
	1,434,990	45,361	38,558	51,497	7,398	385	36,848	43,437	2,211	102,961	1,106,336
	735,753	7,960	30,613	17,391	6,550	87	25,307	12,759	285	28,247	606,554
	6,703	310		592	1			2			5,798
	28,729			250				105			28,374
	663,805	37,092	7,945	33,263	846	298	11,541	30,571	1,925	74,714	465,609
	24,069	18		294			86	185		388	23,098
	24,069	18		294			86	185		388	23,098
	1,071,484	23,237	319,317	5,619	6,620	281	30,221	32,893	4,447	79,909	568,941
	424,412	2,566	138,806	2,876	188	127	8,625	7,422	1,436	7,213	255,155
	105,808	342	41,890	1,646	1,504	32	3,037	12,000	625	2,518	42,216
	331,068	2,637	69,620	337	4,677	49	15,584	3,172	1,551	45,961	187,481
	115,856	1,432	46,719	51	225	59	1,976	4,911	581	8,395	51,507
	94,340	16,262	22,282	709	26	15	999	5,389	254	15,823	32,583
	607,851	4,297	20,517	12,436	125,197	2,808	106,783	11,891	1,539	34,326	288,058
	1,877,857	343,831	42,168	77,913	274	336	32,922	13,028	69,748	492,534	805,104
	77,935	1,621	1,133	2,117		106	415	1,195	709	426	70,214
	752,028	156,168	4,432	2,332	15	15	15,410	4,512	24,866	257,806	286,473
	55,852	6,627	7,501	0	100			56	3,557	13,694	24,317
	78,549	42,853	1,941	157	7		27	6	1,220	24,345	7,993
	44,490	13,029	653	54			2,544	19	4,038	12,229	11,924
	156,422	14,330	5,118	5,303	152	14	8,640	5,836	3,263	30,530	83,236
	163,676	9,811		6			2,130	68	2,053	21,323	128,285
	308,262	58,121	12,448	1,044		166	505	112	18,622	82,325	134,919
	232,470	40,824	1,733	66,900		34	3,251	1,209	11,420	49,857	57,242
	8,173	447	7,209					15			501
	741,753	3,546	4,244	1,043	340	19	9,822	6,340	3,325	129,221	583,854
	2,042,436	117,183	35,633	46,866	5,518	3,025	60,581	23,549	14,156	326,057	1,409,870
	273,104	13,072	6,968	1,294	2,820	385	7,299	5,059		6,300	229,907
	487,453	52,237	266	106	1,004	24	19,939	4,137	8,732	124,123	276,885
	273,279	23,297	295	109	468		14,580	1,818	1,606	80,190	150,917
	130,735	4,038	58	11,582	418		744	154	873	27,502	85,367
	0										0
	86,760	11,486	12,328	2,654	58		126	165	413	3,168	56,361
	365,207	4,258	5,005	24,715	600	239	9,769	3,692	1,502	26,414	289,013
	202,996	5,053	10,261	6,406	150	3	5,051	4,917	956	29,980	140,219
	222,902	3,742	451	0		2,374	3,075	3,606	75	28,379	181,200
	201,592	45,313	37,275	181	641		1,374	600	4,168	26,436	85,604
	76,207		37,275		517		57	84	1,971	2,194	34,110
	90,033	40,335					691		2,165	15,841	31,001
	35,351	4,977		181	124		626	516	32	8,401	20,494
	2,284,137	117	40	60,327		110	1,375	10,420			2,211,748
	24,847		258				1,977		69	914	21,628
	2,540						1,977				563
	22,307		258						69	914	21,065
	20,883,257	3,241,962	1,646,970	308,074	641,487	16,649	409,928	193,246	107,698	1,534,906	12,782,337
	3,241,962										
	1,646,970										
	308,074										
	641,487										
	16,649										
	409,928										
	193,246										
	107,698										
	1,534,906										
	12,782,337										

第23表 目的別・性質別経費及び充当財源の状況（市計）

区 分	人件費	うち	物件費	維持補修費	扶 助 費	補助費等	国に対するもの
		職員給					
1 議 会 費	4,018,338	837,783	302,957	43		144,025	79
2 総 務 費	33,612,610	18,861,462	18,038,212	241,807		5,985,893	18,607
総務管理費	24,196,192	11,504,234	15,355,013	241,385		5,607,869	18,241
徴 税 費	5,553,825	4,462,510	1,529,314	49		179,422	276
戸籍住民費	2,485,218	1,935,515	633,906	342		136,777	4
選挙費	411,301	290,971	196,085			56,552	
統計調査費	439,842	283,033	289,597	31		3,697	86
監査委員費	526,232	385,199	34,297			1,576	
3 民 生 費	11,033,820	8,295,480	7,957,038	83,330	185,751,346	8,529,954	2,082,612
社会福祉費	3,782,882	2,867,016	2,046,246	29,000	46,396,206	2,277,099	451,260
老人福祉費	1,064,334	845,797	1,970,865	29,442	4,652,232	1,214,595	418
児童福祉費	3,674,451	2,701,879	3,614,347	24,874	89,686,752	4,093,324	710,494
生活保護費	2,509,165	1,877,800	301,266	14	44,995,388	943,904	920,440
災害救助費	2,988	2,988	24,314		20,768	1,032	
4 衛 生 費	7,684,648	6,132,606	18,975,863	330,462	4,448,392	9,099,671	52,847
保健衛生費	4,316,563	3,397,029	9,379,614	58,990	4,429,531	3,937,133	22,749
結核対策費	136,400	111,634	109,510		18,861	12,436	5,481
保健所費	905,592	744,457	222,381	8,849		1,402	109
清掃	2,326,093	1,879,486	9,264,358	262,623		5,148,700	24,508
5 労 働 費	57,302	45,774	567,159	6,570		351,928	1
失業対策費							
労働諸費	57,302	45,774	567,159	6,570		351,928	1
6 農 林 水 産 業 費	6,862,516	5,168,241	2,372,447	408,519		5,195,583	12,966
農業費	4,350,294	3,161,406	839,260	37,089		2,369,221	1,995
畜産業費	620,853	495,060	308,687	32,019		403,328	714
農地費	1,058,423	859,896	502,959	219,458		1,772,351	2,107
林業費	552,854	425,130	592,072	103,318		382,040	8,111
水産業費	280,092	226,749	129,469	16,635		268,643	39
7 商 工 費	3,205,318	2,486,344	7,486,585	62,797		3,563,564	743
8 土 木 費	5,687,587	4,457,570	4,786,042	3,428,881		1,081,050	21,710
土木管理費	1,781,327	1,443,529	229,902	1,775		59,178	527
道路橋りょう費	1,267,550	935,233	867,039	1,968,729		56,788	1,255
河川費	122,193	73,094	168,966	138,085		26,795	9
港湾費	4,385	2,842	38,312	18,619		965	
街路費			95,374	1,933		2,390	83
公園費	258,704	198,474	2,404,235	122,810		40,403	314
下水道費			71,726	2,784		575,952	8
区画整理費	1,112,334	906,257	263,431	376,199		49,627	18,443
住宅費	1,093,344	863,172	618,086	797,947		239,514	461
空港費	47,750	34,969	28,971			29,438	610
9 消 防 費	10,667,803	8,181,793	2,793,010	51,448		5,834,445	21,987
10 教 育 費	19,234,381	12,212,862	20,406,756	1,067,194	4,949,397	3,283,898	20,383
教育総務費	4,618,267	2,568,815	1,348,675	48,104	1,285,262	565,488	15,069
小学校費	1,891,370	669,695	4,836,524	413,992	693,220	429,350	424
中学校費	980,558	385,590	2,486,436	262,950	667,312	277,954	1,643
高等学校費	3,515,756	2,816,506	347,487	31,713		87,790	131
特別支援学校費							
幼稚園費	893,578	632,167	207,674	9,970	1,472,336	213,756	215
社会教育費	3,561,694	2,354,703	5,693,010	142,614		866,808	854
体育施設費	1,472,023	1,072,527	2,350,715	92,248		789,636	224
学校給食費	2,301,135	1,712,859	3,136,235	65,603	831,267	53,116	1,823
11 災 害 復 旧 費							
農林水産費							
公共土木費							
その他							
12 公 債 費							
13 諸 支 出 金						860,196	
普通財産費							
公営企業費						860,196	
14 前年度繰上充用金							
歳 出 合 計	102,064,323	66,679,915	83,686,069	5,681,051	195,149,135	43,930,207	2,231,935
国 庫 支 出 金	615,999	342,587	1,816,312	9,879	99,043,839	1,311,669	
県 支 出 金	2,405,777	2,107,260	2,301,209	30,890	29,592,983	3,809,634	783
使用料・手数料	1,653,490	1,408,209	5,736,250	911,061	266,203	185,831	2,940
分担・負担・寄附金	251,969	204,332	3,669,904	953	5,541,960	476,992	
財 産 収 入 金			124,891	51	6,452	132,424	1,202
繰 入 金	307,800	43,421	5,723,200	96,165	785,721	2,265,590	78
諸 収 入 金	412,244	313,103	2,456,642	162,790	487,616	497,743	25,550
繰 越 金			110,289	39,353		40,781	
繰 越 方 債	138,902		677,231	24,600	423,000	1,237,144	
一 般 財 源 等	96,278,142	62,261,003	61,070,141	4,405,309	59,001,361	33,972,399	2,201,382

(単位：千円)

県に対するもの	同級他団体に対するもの	一部事務組合に対するもの	その他に対するもの	普通建設費	補助事業費	単独事業費	国直轄事業負担金
		959	142,987	36,002		36,002	
112,955	6,450	70,137	5,777,744	12,143,079	1,491,864	10,651,215	
112,955	6,450	70,137	5,400,086	12,133,899	1,491,864	10,642,035	
			179,146	9,180		9,180	
			136,773				
			56,552				
			3,611				
			1,576				
208,415	16,736	235,811	5,986,380	3,639,280	2,755,259	851,021	
105,756	2,053	8,217	1,709,813	468,892	198,257	270,635	
33	12,075	227,594	974,475	474,304	144,869	296,435	
102,626	2,608		3,277,596	2,696,084	2,412,133	283,951	
			23,464				
			1,032				
1,269	51,410	5,242,458	3,751,687	7,107,060	2,901,866	4,020,507	
1,269	47,480	337,154	3,528,481	667,451	40,989	626,462	
			6,955				
			1,293	97,134		97,134	
	3,930	4,905,304	214,958	6,342,475	2,860,877	3,296,911	
			351,927				
			351,927				
96,598	15,271		5,070,748	11,389,008	5,389,024	4,067,548	
2,355	6,154		2,358,717	2,029,503	1,041,250	918,070	
	184		402,430	1,808,874	1,416,723	382,518	
620	8,933		1,760,691	4,000,883	766,428	1,828,031	
93,333			280,596	2,043,510	1,519,196	512,291	
290			268,314	1,506,238	645,427	426,638	
579	302		3,561,940	2,861,222	245,558	2,609,601	
13,564	156	28,712	1,016,908	45,205,082	19,453,752	24,686,180	175,864
12,763	156		45,732	299,163	157,613	139,250	
801			54,732	20,248,736	7,708,286	12,227,885	100,365
			26,786	1,603,584	527,587	834,063	2,000
			965	444,388	38,078	18,783	73,499
			2,307	1,804,773	1,048,149	669,398	
			40,089	3,101,719	1,102,747	1,998,972	
			575,944	1,763,207	867,278	895,929	
			31,184	10,966,171	5,281,470	5,651,103	
			239,053	4,973,341	2,722,544	2,250,797	
		28,712	116				
1,775	149	5,346,971	463,563	4,471,290	189,776	4,278,014	
34,524	59		3,228,932	21,811,553	10,382,086	11,429,467	
34,524			515,895	276,524		276,524	
			428,926	9,404,058	5,922,725	3,481,333	
			276,311	4,601,438	2,465,567	2,135,871	
			87,659	1,531,880	196,622	1,335,258	
			213,541	279,432	240,002	39,430	
	59		865,895	1,629,966	179,309	1,450,657	
			789,412	2,947,362	499,845	2,447,517	
			51,293	1,140,893	878,016	262,877	
			860,196	24,200		24,200	
			860,196	24,200		24,200	
469,679	90,533	10,925,048	30,213,012	108,687,776	42,809,185	62,653,755	175,864
			427	16,622,107	16,563,043		59,064
	300	29,136	3,779,415	7,955,855	5,907,398	2,017,992	
8,996	3		173,892	175,916	34	175,882	
17,364	559		459,069	114,212	22,493	59,111	
			131,222	21,480	186	21,294	
	110	34,586	2,230,816	3,999,895	729,310	3,168,235	
98,870	538	20,323	352,462	740,243	121,969	604,722	
			40,781	3,393,998	991,903	2,402,094	
	31,500	462,900	742,744	42,729,841	15,784,258	24,876,390	107,200
344,449	57,523	10,377,676	20,991,369	32,934,229	2,688,591	29,328,035	9,600

区 分						災 害 復 旧 事 業 費	補 助 事 業 費	単 独 事 業 費
	県 営 事 業 金 担 負	同 級 他 団 体 施 行 事 業 費 担 負 金	受 託 事 業 費	補 助 事 業 費	単 独 事 業 費			
1 議 会 費								
2 総 務 費								
総務管理費								
徴税費								
戸籍住民費								
選挙費								
統計調査費								
監査委員費								
3 民 生 費		33,000						
社会福祉費								
老人福祉費		33,000						
児童福祉費								
生活保護費								
災害救助費								
4 衛 生 費		184,687						
保健衛生費								
結核対策費								
保健所費								
清掃費		184,687						
5 労 働 費								
失業対策費								
労働諸費								
6 農 林 水 産 業 費	1,916,195	8,323	7,918	6,549	1,369			
農業費	70,183							
畜産業費	9,633							
農地費	1,393,326	6,549	6,549	6,549				
林業費	8,880	1,774	1,369		1,369			
水産業費	434,173							
7 商 工 費		6,063						
8 土 木 費	855,838	3,645	29,803	25,238	4,565			
土木管理費	2,300							
道路橋りょう費	208,555	3,645						
河川費	235,369		4,565		4,565			
港湾費	314,028							
街路費	87,226							
公園費								
下水道費								
区画整理費	8,360		25,238	25,238				
住宅費								
空港費								
9 消 防 費		3,500						
10 教 育 費								
教育総務費								
小学校費								
中学校費								
高等学校費								
特別支援学校費								
幼稚園費								
社会教育費								
体育施設費								
学校給食費								
11 災 害 復 旧 費						6,254,655	3,133,502	3,121,153
農林水産費						2,220,121	1,011,072	1,209,049
公共土木費						2,855,824	1,722,803	1,133,021
その他						1,178,710	399,627	779,083
12 公 債 費								
13 諸 支 出 金								
普通財産費								
公営企業費								
14 前年度繰上充用金								
歳 出 合 計	2,772,033	239,218	37,721	31,787	5,934	6,254,655	3,133,502	3,121,153
国 庫 支 出 金						1,412,556	1,412,556	
県 支 出 金						887,796	885,194	2,602
使用料・手数料				30,465	25,237			
分担・負担・寄附金	28,411	4,197				15,196	6,693	8,503
財 産 収 入 金	102,350							
繰 上 収 入 金	6,334			7,218	6,549	13,910	1,229	12,681
繰 越 収 入 金				1	1	124,783	22,239	102,544
繰 越 方 債 等	1,753,793	208,200				781,970	654,218	127,752
一 般 財 源 等	881,145	26,821	37		37	3,018,444	151,373	2,867,071



(単位：千円)

県 事 業 負 担 金	同 級 他 団 体 施 行 事 業 負 担 金	受 託 事 業 費	補 助 事 業 費	単 独 事 業 費	失 業 策 對 事 業 費	補 助 事 業 費	単 独 事 業 費	公 債 費	積 立 金	投 及 出 資	資 本 金	貸 付 金
									26,706,736 26,706,736			
									70,590 7,202 270 63,105 13			41,887 2,000 39,887
									113,702 8,905 104,797	1,029,746 1,029,746		2,225 2,225
												6,000
												6,000
									1,093,687 1,091,935 1,388 221 143 2,362,516	11,000 8,100 2,900 19,000		440,706 40,000 170,706 10,000 220,000 184,550
									9,515 16 297 9,202 7,337			
										4,100		
									517,294 472,546 4,431 40,317			167,649 167,649
								77,297,067				
								77,297,067	30,881,377	1,063,846		843,017
								1,680 1,940,762 59,138 393,747 74,901,740	16,217 4,543 12,036,335 239,883 505,084 93,817 1,109,400 16,876,098		5,250 134,200 924,396	63 550 808,122 34,282

区 分	繰出金	前年度繰上充用金	歳出合計	国庫支出金	県支出金	使用料・手数料	分担金・負担金・寄附金
1 議会費			4,501,365				50
2 総務費	569		96,728,906	815,298	2,718,353	1,152,122	12,321,088
総務管理費	569		84,241,663	559,566	228,733	536,886	12,320,720
徴税費			7,271,790		2,079,342	166,976	
戸籍住民費			3,256,243	249,803	3,972	443,709	
選挙費			663,938		129,303		368
統計調査費			733,167	5,929	277,003	4,551	
監査委員費			562,105				
3 民生費	66,118,564		283,225,809	104,038,097	40,298,223	459,124	5,748,442
社会福祉費	19,130,015		74,139,542	22,906,011	17,724,464	36,994	69,906
老人福祉費	46,988,549		56,394,591	219,279	4,176,315	41,677	875,089
児童福祉費			103,892,824	46,450,778	18,215,837	380,453	4,793,126
生活保護費			48,749,737	34,462,029	171,467		10,321
災害救助費			49,115		10,140		
4 衛生費	906,185		49,697,954	1,449,248	1,114,217	1,889,771	256,600
保健衛生費	906,185		24,736,343	326,191	884,218	559,424	224,741
結核対策費			277,207	13,308		25,465	42
保健所費			1,235,358			10,743	
清掃費			23,449,046	1,109,749	229,999	1,294,139	31,817
5 労働費			988,959	760		12,621	
失業対策費							
労働諸費			988,959	760		12,621	
6 農林水産業費	1,075,575		28,849,041	662,290	8,542,839	161,864	161,464
農業費	26,147		10,791,549	90,945	3,105,068	63,663	2,466
畜産費	47,422		3,391,889		1,476,443	70,270	39,926
農地費	823,693		8,379,155	12,942	1,799,465	12,322	108,809
林業費			3,684,015	17,147	1,681,689	1,265	9,561
水産業費	178,313		2,602,433	541,256	480,174	14,344	702
7 商工費	350,888		20,096,440	144,111	428,493	451,664	3,488,838
8 土木費	4,100,073		64,298,230	9,637,152	1,251,930	2,826,515	8,833
土木管理費	4,097		2,375,458	69,687	43,184	64,255	
道路橋りょう費			24,408,842	4,169,193	33,602	96,999	
河川費			2,059,623	266,930	280,663	3	2,294
港湾費			506,669	19,597	2,414	1,469	
街路費			1,904,470	560,251	27,816	2,307	
公園費			5,927,871	477,817	210,070	219,834	6,539
下水道費	4,095,538		6,509,207	421,858			
区画整理費	262		12,768,321	2,430,827	522,513	44,814	
住宅費	176		7,731,610	1,220,992	26,099	2,396,834	
空港費			106,159		105,569		
9 消防費	459		23,829,892	67,603	95,478	42,850	14,616
10 教育費	100,394		71,538,516	4,363,211	1,148,429	1,936,763	191,574
教育総務費	99,990		8,882,505	478,127	247,012	49,436	117,327
小学校費			17,668,514	1,986,403	2,456	4,092	36,669
中学校費			9,276,648	767,792	8,599	4,476	14,612
高等学校費			5,514,626	141,652	2,487	498,022	6,866
特別支援学校費							
幼稚園費			3,076,746	493,230	429,179	99,365	2,296
社会教育費	404		11,898,927	150,746	80,386	1,039,437	11,314
体育施設費			7,692,301	213,910	372,837	241,935	2,490
学校給食費			7,528,249	131,351	5,473		
11 災害復旧費			6,254,655	1,412,556	887,796		15,196
農林水産費			2,220,121		887,796		13,146
公共土木費			2,855,824	1,210,218			
その他			1,178,710	202,338			2,050
12 公債費			77,297,067		1,680	1,940,762	
13 諸支出金			884,396				
普通財産費			24,200				
公営企業費			860,196				
14 前年度繰上充用金							
歳出合計	72,652,707		728,191,230	122,590,326	56,487,438	10,874,056	22,206,701
国庫支出金	1,757,965		122,590,326				
県支出金	9,485,397		56,487,438				
使用料・手数料			10,874,056				
分担・負担・寄附金	99,180		22,206,701				
財産収入	5,451		530,695				
繰入金	20,872		13,769,265				
諸収入	11,260		6,078,134				
繰越金	4,747		3,713,951				
地方債			47,256,288				
一般財源等	61,267,835		444,684,376				

(単位：千円)

財産収入	繰入金	諸収入	繰越金	地方債	一般財源等
	1,000	6,205			4,494,110
244,495	3,331,782	816,095	199,174	9,339,200	65,791,299
244,495	3,325,018	809,000	199,174	9,339,200	56,678,871
	6,764	3,101			5,015,607
		1,659			2,557,100
		291			533,976
		2,040			443,644
		4			562,101
23,855	802,453	956,982	93,473	476,678	130,328,482
908	47,727	101,893	62,391	47,700	33,141,548
22,434	375,112	23,220		250,200	50,411,265
431	378,834	353,427	31,082	178,778	33,110,078
	540	469,028			13,636,352
	240	9,414			29,239
5,651	1,299,339	1,391,804	66,442	3,382,400	38,842,482
3,691	935,884	207,778	4,023	932,700	20,657,693
		79			238,313
		4,525			1,220,090
1,960	363,455	1,179,422	62,419	2,449,700	16,726,386
	3,691	7,961		8,100	955,826
	3,691	7,961		8,100	955,826
5,456	486,791	915,044	106,657	1,925,235	15,881,401
1,719	234,278	152,906	14,235	75,400	7,050,869
88	76,529	329,198	10,084	8,700	1,380,651
720	73,450	63,905	60,711	1,120,519	5,126,312
2,306	59,586	144,540	14,843	252,980	1,500,098
623	42,948	224,495	6,784	467,636	823,471
118,631	4,308,440	328,853	15,958	838,700	9,972,752
13,277	1,313,989	459,788	2,751,763	16,156,174	29,878,809
4,082	8,103	8,359	30,489	18,300	2,128,999
535	651,603	171,027	923,452	8,059,152	10,303,279
	1,150		141,659	514,400	853,674
	109,400	832	3,550	354,944	123,545
110	326,927	232,621	173,651	518,243	511,970
	91,600	3	132,953	987,859	3,333,141
7,152	21,710	4,069	88,283	916,900	4,990,563
1,398	103,496	42,877	794,100	3,460,776	5,482,360
			463,626	1,325,600	2,150,688
					590
391	124,958	231,636	131,835	3,351,800	19,768,725
118,939	2,037,684	556,109	220,886	10,996,031	49,968,890
5,666	180,083	172,026		122,300	7,510,528
1,036	679,109	25,195	66,095	4,886,629	9,980,830
	543,411	20,625	28,816	2,548,337	5,339,980
	31,986	6,611	37,528	1,148,900	3,640,574
	5,303	3,291	17,680	78,022	1,948,380
10,030	323,729	128,263	29,669	290,600	9,834,753
116	165,041	158,037	41,098	1,167,743	5,329,094
102,091	109,022	42,061		753,500	6,384,751
		13,910	124,783	781,970	3,018,444
		183	53,507	51,770	1,213,719
			69,911	492,000	1,083,695
		13,727	1,365	238,200	721,030
	59,138	393,747			74,901,740
			2,980		881,416
					24,200
			2,980		857,216
530,695	13,769,265	6,078,134	3,713,951	47,256,288	444,684,376



(単位：千円)

その他に 対する もの	普通建設 事業費	補助 事業費	単 独 事業費	国直轄 事業 負担 金	県営事業 負担金	同級他団 体施行事 業負担金	受 託 事業費	補 助 単 独		災 害 復 旧 事業費	補 助 事業費	単 独 事業費
								補 助 事業費	単 独 事業費			
7,526	1,895		1,895									
304,092	639,109	78,519	560,590									
284,215	638,626	78,519	560,107									
9,429	483		483									
7,199												
2,976												
190												
83												
315,073	191,541	145,014	44,791			1,737						
89,990	24,679	10,435	14,244									
51,288	24,963	7,625	15,602			1,737						
172,505	141,899	126,954	14,945									
1,235												
54												
197,457	374,056	152,730	211,606			9,720						
185,710	35,129	2,157	32,972									
366												
68	5,112		5,112									
11,314	333,815	150,573	173,522			9,720						
18,523												
18,523												
266,882	599,422	283,633	214,082		100,852	438	417	345	72			
124,143	106,816	54,803	48,320		3,694							
21,181	95,204	74,564	20,133		507							
92,668	210,573	40,338	96,212		73,333	345	345	345				
14,768	107,553	79,958	26,963		467	93	72		72			
14,122	79,276	33,970	22,455		22,851							
187,471	150,591	12,924	137,347			319						
53,522	2,379,215	1,023,882	1,299,273	9,256	45,044	192	1,569	1,328	240			
2,407	15,745	8,295	7,329		121							
2,881	1,065,723	405,699	643,573	5,282	10,977	192						
1,410	84,399	27,768	43,898	105	12,388		240		240			
51	23,389	2,004	989	3,868	16,528							
121	94,988	55,166	35,232		4,591							
2,110	163,248	58,039	105,209									
30,313	92,800	45,646	47,154									
1,641	577,167	277,972	297,427		440		1,328	1,328				
12,582	261,755	143,292	118,463									
6												
24,398	235,331	9,988	225,159			184						
169,944	1,147,977	546,426	601,551									
27,152	14,554		14,554									
22,575	494,950	311,722	183,228									
14,543	242,181	129,767	112,414									
4,614	80,625	10,349	70,277									
11,239	14,707	12,632	2,075									
45,573	85,788	9,437	76,350									
41,548	155,124	26,308	128,817									
2,700	60,047	46,211	13,836									
										329,192	164,921	164,271
										116,849	53,214	63,634
										150,307	90,674	59,633
										62,037	21,033	41,004
45,274	1,274		1,274									
45,274	1,274		1,274									
1,590,159	5,720,409	2,253,115	3,297,566	9,256	145,897	12,590	1,985	1,673	312	329,192	164,921	164,271
69,013	874,848	871,739		3,109						74,345	74,345	
198,917	418,729	310,916	106,210				1,603	1,328	275	46,726	46,589	137
9,152	9,259	2	9,257									
24,162	6,011	1,184	3,111		1,495	221				800	352	448
6,906	1,131	10	1,121									
117,411	210,521	38,385	166,749		5,387							
18,551	38,960	6,419	31,828		333							
2,146	178,632	52,205	126,426				380	345	35	732	65	667
39,092	2,248,939	830,750	1,309,284	5,642	92,305	10,958	0	0		6,568	1,171	5,397
1,104,809	1,733,381	141,505	1,543,581	505	46,376	1,412	2		2	41,156	34,433	6,724
										158,866	7,967	150,899

区 分	災害復旧事業費					失対事業費	業策費	補助事業費	単独事業費	公債費	積立金	投資及び出資金	貸付金	繰出金
	原事業費負担金	同級他団体負担金	受託事業費	補助事業費	単独事業費									
1 議会費														
2 総務費											1,405,618			30
総務管理費											1,405,618			30
徴税費														
戸籍住民費														
選挙費														
統計調査費														
監査委員費														
3 民生費											3,715		2,205	3,479,924
社会福祉費											379		105	1,006,843
老人福祉費											14			2,473,082
児童福祉費											3,321		2,099	
生活保護費														
災害救助費											1			
4 衛生費											5,984	54,197	117	47,694
保健衛生費											469	54,197	117	47,694
結核対策費														
保健所費														
清掃費											5,516			
5 労働費													316	
失業対策費														
労働諸費													316	
6 農林水産業費											57,563	579	23,195	56,609
農業費											57,470	426	2,105	1,376
畜産費													8,985	2,496
農地費											73			43,352
林業費											12		526	
水産業費											8	153	11,579	9,385
7 商工費											124,343	1,000	9,713	18,468
8 土木費											501			215,793
土木管理費											1			216
道路橋りょう費														
河川費														
港湾費														
街路費														
公園費														
下水道費														215,555
区画整理費											16			14
住宅費											484			9
空港費														
9 消防費											386	216		24
10 教育費											27,226		8,824	5,284
教育総務費											24,871		8,824	5,263
小学校費														
中学校費														
高等学校費														
特別支援学校費														
幼稚園費														
社会教育費											233			21
体育施設費											2,122			
学校給食費														
11 災害復旧費														
農林水産費														
公共土木費														
その他														
12 公債費										4,068,267				
13 諸支出金														
普通財産費														
公営企業費														
14 前年度繰上充用金														
歳出合計										4,068,267	1,625,336	55,992	44,369	3,823,827
国庫支出金														92,525
県支出金										88	854			499,231
使用料・手数料										102,145	239			
分担・負担・寄附金											633,491			5,220
財産収入											12,625		3	287
繰入金										3,113	26,583	276	29	1,099
諸収入										20,724	4,938		42,533	593
繰越方債											58,390	7,063		250
一般財源等										3,942,197	888,216	48,652	1,804	3,224,623

(単位：千円)

前年度 繰上 充用金	歳出合計	国庫 支出金	県支出金	使用料 手数	分担金 負担金 寄付金	財産収入	繰入金	諸収入	繰越金	地方債	一般財源等
	236,914				3		53	327			236,532
5,090,995	42,910	143,071	60,638	648,478	12,868	175,357	42,952	10,483	491,537	3,462,700	
4,433,772	29,451	12,039	28,257	648,459	12,868	175,001	42,579	10,483	491,537	2,983,099	
382,726		109,439	8,788				163			263,979	
171,381	13,148	209	23,353				87			134,584	
34,944		6,805		19			15			28,104	
38,588	312	14,579	240				107			23,350	
29,585							0			29,584	
14,906,622	5,475,689	2,120,959	24,164	302,550	1,256	42,234	50,368	4,920	25,088	6,859,394	
3,902,081	1,205,580	932,867	1,947	3,679	48	2,512	5,363	3,284	2,511	1,744,292	
2,968,136	11,541	219,806	2,194	46,057	1,181	19,743	1,222		13,168	2,653,225	
5,468,043	2,444,778	958,728	20,024	252,270	23	19,939	18,601	1,636	9,409	1,742,636	
2,565,776	1,813,791	9,025		543		28	24,686			717,703	
2,585	534					13	496			1,539	
2,615,682	76,276	58,643	99,462	13,505	297	68,386	73,253	3,497	178,021	2,044,341	
1,301,913	17,168	46,538	29,443	11,829	194	49,257	10,936	212	49,090	1,087,247	
14,590	700		1,340	2			4			12,543	
65,019			565				238			64,215	
1,234,160	58,408	12,105	68,113	1,675	103	19,129	62,075	3,285	128,932	880,336	
52,051	40		664			194	419		426	50,307	
52,051	40		664			194	419		426	50,307	
1,518,371	34,857	449,623	8,519	8,498	287	25,621	48,160	5,614	101,328	835,863	
567,976	4,787	163,425	3,351	130	91	12,330	8,048	749	3,968	371,098	
178,521		77,708	3,698	2,101	5	4,028	17,326	531	458	72,666	
441,008	681	94,709	649	5,727	38	3,866	3,363	3,195	58,975	269,806	
193,896	903	88,510	67	503	121	3,136	7,607	781	13,315	78,953	
136,970	28,487	25,272	755	37	33	2,260	11,816	357	24,612	43,341	
1,057,707	7,585	22,552	23,772	183,623	6,244	226,760	17,308	840	44,142	524,882	
3,384,117	507,219	65,891	148,764	465	699	69,157	24,199	144,830	850,325	1,572,569	
125,024	3,668	2,273	3,382		215	427	440	1,605	963	112,053	
1,284,676	219,431	1,769	5,105	121	28	34,295	9,001	48,603	424,166	542,278	
108,401	14,049	14,772	0				61	7,456	27,074	44,930	
26,667	1,031	127	77				187	18	18,681	6,502	
100,235	29,487	1,464	121			5,758	44	9,140	27,276	26,946	
311,993	25,148	11,056	11,570	344	6	17,207	12,243	6,998	51,993	175,429	
342,590	22,203					4,821	0	4,647	48,258	262,661	
672,017	127,938	27,501	2,359		376	1,143	214	41,795	182,146	288,545	
406,927	64,263	1,374	126,149		74	5,447	2,257	24,401	69,768	113,194	
5,587	5,556									31	
1,254,205	3,558	5,025	2,255	769	21	6,577	12,191	6,939	176,411	1,040,459	
3,765,185	229,643	60,444	101,935	10,083	6,260	107,247	29,269	11,626	578,739	2,629,942	
467,500	25,165	13,001	2,602	6,175	298	9,478	9,054		6,437	395,291	
929,922	104,548	129	215	1,930	55	35,743	1,326	3,479	257,191	525,307	
488,245	40,410	453	236	769		28,601	1,086	1,517	134,123	281,052	
290,244	7,455	131	26,212	361		1,684	348	1,975	60,468	191,609	
161,934	25,960	22,588	5,230	121		279	173	931	4,106	102,546	
626,259	7,934	4,231	54,707	596	528	17,038	6,751	1,562	15,295	517,619	
404,858	11,258	19,623	12,733	131	6	8,686	8,318	2,163	61,460	280,479	
396,224	6,913	288			5,373	5,738	2,214		39,658	336,040	
329,192	74,345	46,726		800			732	6,568	41,156	158,866	
116,849		46,726		692			10	2,816	2,725	63,880	
150,307	63,696							3,680	25,895	57,037	
62,037	10,649			108			723	72	12,537	37,949	
4,068,267		88	102,145			3,113	20,724			3,942,197	
46,547								157		46,390	
1,274										1,274	
45,274								157		45,117	
38,325,854	6,452,122	2,973,023	572,319	1,168,774	27,931	724,698	319,902	195,471	2,487,173	23,404,441	
6,452,122											
2,973,023											
572,319											
1,168,774											
27,931											
724,698											
319,902											
195,471											
2,487,173											
23,404,441											

第23表 目的別・性質別経費及び充当財源の状況（町村計）

区 分	人 件 費		物 件 費	維持補修費	扶 助 費	補助費等	国に対するもの
		うち 職員給					
1 議 会 費	1,728,733	313,367	153,310			31,654	25
2 総 務 費	9,715,606	4,910,440	5,970,288	78,349		3,563,274	37,413
総務管理費	7,398,688	3,108,966	5,310,503	77,718		3,466,650	37,299
徴 税 費	1,385,096	1,097,884	264,535	551		57,033	83
戸籍住民費	611,145	495,519	218,726			33,436	
選 挙 費	147,398	99,363	53,730	80		2,739	7
統計調査費	70,619	45,926	107,842			1,420	24
監査委員費	102,660	62,782	14,952			1,996	
3 民 生 費	2,754,766	2,131,127	1,827,604	28,299	18,020,149	1,765,402	119,522
社会福祉費	1,175,231	944,253	478,075	17,499	6,637,591	599,154	70,763
老人福祉費	374,064	271,270	364,838	2,871	1,418,235	372,825	399
児童福祉費	1,166,819	885,862	964,025	7,929	9,448,246	792,459	47,396
生活保護費	38,476	29,566	12,629		468,641	964	964
災害救助費	176	176	8,037		47,436		
4 衛 生 費	1,636,447	1,276,212	3,557,904	28,189	422,042	3,219,006	3,562
保健衛生費	1,473,901	1,164,812	1,776,732	10,427	422,042	1,637,485	2,341
結核対策費			9,724			1,294	
保健所費							
清掃費	162,546	111,400	1,771,448	17,762		1,580,227	1,221
5 労 働 費			6,390			39,612	
失業対策費							
労働諸費			6,390			39,612	
6 農 林 水 産 業 費	3,203,948	2,312,281	2,031,870	106,374		4,502,097	290,059
農 業 費	2,380,786	1,655,501	955,060	18,407		2,103,282	12,617
畜 産 業 費	105,379	80,130	145,691	10,527		332,650	247
農 地 費	518,657	422,655	497,712	38,036		1,649,957	276,993
林 業 費	90,941	71,102	306,330	32,457		209,822	14
水 産 業 費	108,185	82,893	127,077	6,947		206,386	188
7 商 工 費	533,540	418,062	1,489,665	22,701		1,737,082	4,507
8 土 木 費	1,188,438	938,387	1,083,108	419,597		126,373	1,146
土木管理費	680,194	536,070	108,352			45,674	137
道路橋りょう費	94,983	79,575	390,998	212,128		7,291	841
河 川 費	17,274	14,386	58,166	9,007		3,328	6
港 湾 費	28,290	22,273	40,242	10,775		9,045	39
街 路 費			777			209	
街 路 費	13,985	11,041	149,988	23,199		25,138	39
下 水 道 費			4,214				
区 画 整 理 費	36,753	29,729	5,870	235		15,047	33
住 宅 費	183,941	145,149	221,142	164,253		19,869	37
空 港 費	133,018	100,164	103,359			772	14
9 消 防 費	644,964	320,187	636,729	27,248		3,747,754	7,442
10 教 育 費	3,956,306	2,547,064	4,954,233	248,165	381,743	1,147,814	14,107
教育総務費	1,557,744	849,764	538,392	20,147	135,476	205,602	9,289
小 学 校 費	223,479	128,279	1,239,548	84,764	99,733	83,681	
中 学 校 費	110,255	71,089	787,487	50,028	93,644	109,995	320
高等学校費			981			106,003	
特別支援学校費						7	7
幼 稚 園 費	367,804	275,052	109,961	3,284	1,838	7,019	23
社会教育費	1,180,455	878,151	954,870	33,800		257,583	2,920
体育施設費	87,289	53,150	368,827	29,900	697	209,642	233
学校給食費	429,280	291,579	954,167	26,242	50,355	168,282	1,315
11 災 害 復 旧 費							
農 林 水 産 業 費							
公 共 土 木 費							
そ の 他							
12 公 債 費							
13 諸 支 出 金						50,584	
普通財産費							
公営企業費						50,584	
14 前年度繰上充用金							
歳 出 合 計	25,362,748	15,167,127	21,711,101	958,922	18,823,934	19,930,652	477,783
国 庫 支 出 金	97,370	83,299	485,616	9,568	8,103,807	468,458	
県 支 出 金	521,615	337,864	1,504,339	22,146	3,681,114	2,412,553	11,328
使用料・手数料	374,204	320,506	998,932	140,053	62,724	64,278	212
分担・負担・寄附金	86,466	86,438	1,180,653		633,017	1,470,356	87
財 産 収 入 金	9		86,131			1,318	
繰 入 金	1,946		318,640	36,807	106,984	1,149,459	257,000
繰 上 金	180,582	138,489	969,227	17,415	50,409	335,842	3,114
繰 越 金			10,250	901		7,239	
繰 越 方 債	71,301		379,350	12,612	326,100	1,345,657	19,700
一 般 財 源 等	24,029,255	14,200,531	15,777,963	719,420	5,859,779	12,675,492	186,342



(単位：千円)

県に対するもの	同級他団体に対するもの	一部事務組合に対するもの	その他に対するもの	普通建設費	補助事業費	単独事業費	国直轄金
	1,440	541	29,648	480		480	
52,063	59,134	107,649	3,307,015	5,202,532	329,356	4,873,176	
52,063	57,955	107,649	3,211,684	5,200,903	329,356	4,871,547	
	458		56,492	1,629		1,629	
	621		32,815				
	2		2,732				
	98		1,394				
			1,898				
75,836	30,287	142,451	1,397,306	936,910	755,470	181,440	
50,407	622	14,933	462,429	56,941	9,960	46,981	
126	18,417	127,518	226,365	222,781	198,595	24,186	
25,303	11,248		708,512	655,979	546,915	109,064	
				1,209		1,209	
28,014	32,522	1,922,074	1,232,834	1,678,782	1,229,684	449,098	
28,014	20,118	390,131	1,196,881	116,214	19,988	96,226	
			1,294				
	12,404	1,531,943	34,659	1,562,568	1,209,696	352,872	
			39,612				
			39,612				
379,281	8,662	4,724	3,819,371	6,527,661	3,151,128	1,999,969	285,597
2,475	5,150	4,724	2,078,316	1,807,200	1,358,366	445,134	
8,920	39		323,444	512,350	234,838	267,723	
367,886	3,058		1,002,020	2,651,008	752,680	647,954	285,597
	131		209,677	613,217	305,899	295,503	
	284		205,914	943,886	499,345	343,655	
	4,037		1,728,538	1,653,865	367,207	1,286,658	
5,320	334		119,573	12,946,831	8,424,018	4,314,508	
	314		45,223	17,133		9,933	
			6,450	7,200,052	4,163,661	2,994,119	
300			3,022	254,236	3,024	173,537	
5,020			3,986	2,779,219	2,512,355	187,206	
			209	7,619		6,119	
			25,099	585,976	346,008	239,968	
			15,014	428,310	108,576	319,734	
			19,832	1,666,158	1,290,394	375,764	
	20		738	8,128		8,128	
546	750	3,638,940	100,076	3,008,076	471,175	2,516,435	
5,015	4,041		1,124,651	5,077,567	2,684,859	2,392,708	
	1,290		195,023	186,418	22,497	163,921	
	429		83,252	1,560,766	1,286,338	274,428	
5,015	363		104,297	1,322,919	842,182	480,737	
			106,003				
			6,996	164,011	157,599	6,412	
	539		254,124	1,075,053	7,192	1,067,861	
	1,380		208,029	340,183	4,823	335,360	
	40		166,927	428,217	364,228	63,989	
			50,584	85,020		85,020	
				85,020		85,020	
			50,584				
546,075	141,207	5,816,379	12,949,208	37,117,724	17,412,897	18,099,492	285,597
	774	453	467,231	6,781,928	6,781,928		
	145	133	2,400,947	3,813,229	2,633,036	1,180,193	
	8,056	347	55,663	62,664	14,403	48,261	
427	3,433	2,286	1,464,123	98,575	4,983	29,261	
			1,318	346		16	
317,886			574,573	1,866,584	496,896	1,369,688	
24,443	2,045	61,713	244,527	393,637	207,369	177,934	
			7,239	838,772	528,785	309,972	
50,000	52,600	204,143	1,019,214	16,210,060	5,541,104	9,944,156	114,200
153,319	74,154	5,547,304	6,714,373	7,051,929	1,204,393	5,040,011	171,397

区 分	同級他団					災 害 復 事 業 費	補 助 事 業 費	単 独 事 業 費
	県 営 事 業 費	同 級 他 団 事 業 費	他 団 事 業 費	受 託 事 業 費	事 業 費			
1 議 会 費								
2 總 務 費								
總 務 管 理 費								
徵 稅 費								
戶 籍 住 民 費								
選 挙 費								
統 計 調 査 費								
監 査 委 員 費								
3 民 生 費								
社 会 福 祉 費								
老 人 福 祉 費								
児 童 福 祉 費								
生 活 保 護 費								
災 害 救 助 費								
4 衛 生 費								
保 健 衛 生 費								
結 核 對 策 費								
保 健 所 費								
清 掃 費								
5 勞 働 費								
失 業 對 策 費								
勞 働 諸 費								
6 農 林 水 産 業 費	1,088,064	688	2,215		2,215			
農 業 費	3,700							
畜 産 業 費	9,789							
農 地 費	964,089	688						
林 業 費	9,600		2,215		2,215			
水 産 業 費	100,886							
7 商 工 費								
8 土 木 費	208,305							
土 木 管 理 費	7,200							
道 路 橋 り よ う 費	42,272							
河 川 費	77,675							
港 湾 費	79,658							
街 路 費	1,500							
公 園 費								
下 水 道 費								
区 画 整 理 費								
住 宅 費								
空 港 費								
9 消 防 費		20,466						
10 教 育 費								
教 育 總 務 費								
小 学 校 費								
中 学 校 費								
高 等 学 校 費								
特 別 支 援 学 校 費								
幼 稚 園 費								
社 会 教 育 費								
体 育 施 設 費								
学 校 給 食 費								
11 災 害 復 旧 費						2,413,791	1,655,204	758,587
農 林 水 産 業 費						1,056,791	840,979	215,812
公 共 土 木 費						1,015,606	785,085	230,521
そ の 他						341,394	29,140	312,254
12 公 債 費								
13 諸 支 出 金								
普 通 財 産 費								
公 營 企 業 費								
14 前 年 度 繰 上 充 用 金								
歳 出 合 計	1,296,369	21,154	2,215		2,215	2,413,791	1,655,204	758,587
国 庫 支 出 金						535,884	535,884	
県 支 出 金						715,039	715,039	
使 用 料 ・ 手 数 料						7,761		7,761
分 担 ・ 負 担 ・ 寄 附 金	64,331					12,367	6,021	6,346
財 産 収 入 金	330							
繰 上 入 金						59,094	35,717	23,377
諸 繰 越 金	6,235		2,099		2,099	11,893		11,893
繰 越 金	15					54,431	44,622	9,809
地 方 債 等	592,000	18,600				354,781	159,181	195,600
一 般 財 源 等	633,458	2,554	116		116	662,541	158,740	503,801

(単位：千円)

県 事 業 負 担 金	同 級 他 団 体 施 行 事 業 負 担 金	受 託 事 業 費	失 業 策 費		公 債 費	積 立 金	投 及 出 資	資 び 金	貸 付 金
			補 助 事 業 費	単 独 事 業 費					
						6,930,887 6,930,887		8,000 8,000	
						20,417 336 1 20,080			10,940 10,940
						49,130 49,122 8		49,653 49,653	
						63,342 6,363 1,105 55,850 24		1,150 1,150	115,455 41,155 29,300 45,000
						573,068		1,250	30,000
						35,985 3,100 22,915 731 9,239			
						714			
						469,913 166,703 303,210			50,416 50,416
						20,920,834			
						20,920,834	8,143,456	60,053	206,811
						5,042 43 653,309 4,711 54,304 20,000 20,203,425		8,435 1,890,215 91,804 299,220 50,926 24,800 5,782,856	3,000 54 4,040 157,908 44,809

区 分	繰出金	前年度繰上 充用金	歳出合計	国 庫 支 出 金	県支出金	使 用 料 手 数 料	分担金 負担金 寄付金
1 議 会 費			1,914,177				
2 総 務 費	14,126		31,483,062	164,315	679,770	332,813	2,501,709
総務管理費	14,126		28,407,475	126,542	324,629	211,061	2,501,681
徴 税 費			1,708,844		227,998	23,798	
戸籍住民費			863,307	36,926	3,977	97,954	
選 挙 費			203,947		37,583		28
統計調査費			179,881	847	85,583		
監査委員費			119,608				
3 民 生 費	11,388,548		36,753,035	9,321,885	5,708,906	287,628	735,196
社会福祉費	3,032,690		12,008,457	3,435,463	2,664,826	45,250	11,952
老人福祉費	8,355,858		11,111,473	133,594	918,284	997	336,403
児童福祉費			13,055,537	5,417,381	2,118,353	241,381	383,681
生活保護費			521,919	335,447	1,019		
災害救助費			55,649		6,424		3,160
4 衛 生 費	1,365,468		12,006,621	501,292	543,775	324,580	61,492
保健衛生費	1,365,468		6,901,044	16,104	432,126	188,407	56,927
結核対策費			11,018				
保健所費							
清掃費			5,094,559	485,188	111,649	136,173	4,565
5 労 働 費			46,002				
失業対策費							
労働諸費			46,002				
6 農 林 水 産 業 費	672,869		17,224,766	336,906	5,187,776	79,734	123,191
農 業 費	145,930		7,458,183	19,374	2,863,594	60,011	5,617
畜 産 業 費	20,853		1,157,855	14,688	324,805	520	24,736
農 地 費	445,527		5,856,747	100,440	1,194,174	2,151	92,313
林 業 費			1,297,791	44,408	327,239	931	93
水 産 業 費	60,559		1,454,190	157,996	477,964	16,121	432
7 商 工 費			6,041,171	40,642	453,747	83,098	1,894,627
8 土 木 費	649,279		16,449,611	5,147,562	561,307	523,741	2,936
土木管理費	121,271		975,724		5,522	26,787	
道路橋りょう費			7,928,367	2,546,039	156,988	3,282	637
河 川 費			342,011	18,039	41,879		1,999
港 湾 費	3,378		2,870,949	1,823,073	81,067	5,288	300
街 路 費			8,605		241		
公 園 費			798,286	138,392	10,000	8,184	
下 水 道 費	524,630		528,844			259	
区画整理費			486,946	68,353	12,767	57	
住 宅 費			2,264,602	534,431	48,412	479,884	
空 港 費			245,277	19,235	204,431		
9 消 防 費			8,065,485	84,855	87,033	1,988	
10 教 育 費	72		16,286,229	675,636	383,774	78,477	45,699
教育総務費	72		2,860,970	83,977	52,607	6,190	3,919
小 学 校 費			3,291,971	259,803	8,993	467	6,519
中 学 校 費			2,474,328	233,963	4,065	207	5,497
高等学校費			106,984	31,978			11,121
特別支援学校費			7				
幼 稚 園 費			653,917	677	100,943	14,762	175
社会教育費			3,804,971	32,342	134,830	23,321	14,497
体育施設費			1,036,538	3,364	68,405	33,512	3,971
学校給食費			2,056,543	29,532	13,931	18	
11 災 害 復 旧 費			2,413,791	535,884	715,039	7,761	12,367
農 林 水 産 業 費			1,056,791		715,039		9,087
公 共 土 木 費			1,015,606	524,202			
そ の 他			341,394	11,682		7,761	3,280
12 公 債 費			20,920,834	5,042	43	653,309	
13 諸 支 出 金	48,410		184,014		11,106		
普通財産費			85,020				
公営企業費	48,410		98,994		11,106		
14 前年度繰上充用金							
歳 出 合 計	14,138,772		169,788,798	16,814,019	14,332,276	2,373,129	5,377,217
国 庫 支 出 金	326,346		16,814,019				
県 支 出 金	1,662,198		14,332,276				
使用料・手数料	769		2,373,129				
分担・負担・寄附金	5,568		5,377,217				
財 産 収 入 金	857		185,230				
繰 入 金	11,881		3,857,655				
諸 収 入 金	9,289		2,231,432				
繰 越 金	5,466		917,059				
地 方 債 金			18,744,661				
一 般 財 源 等	12,116,398		104,956,120				

(単位：千円)

財産収入	繰入金	諸収入	繰越金	地方債	一般財源等
		789			1,913,388
146,542	1,269,852	285,222	52,635	4,135,134	21,915,070
146,542	1,269,852	284,485	49,280	4,135,134	19,358,269
		171			1,456,877
		42	3,355		721,053
		334			166,002
		190			93,261
					119,608
1,620	96,315	123,520	263	761,880	19,715,822
421	15,240	23,441		114,180	5,697,684
898	35,105	18,482	183	256,100	9,411,427
301	44,478	47,273	80	391,600	4,411,009
		2,499			182,954
	1,492	31,825			12,748
10,907	285,119	475,987	28,614	1,044,900	8,729,955
39	152,304	340,850	8,246	281,900	5,424,141
					11,018
10,868	132,815	135,137	20,368	763,000	3,294,796
				8,600	37,402
				8,600	37,402
6,609	812,713	499,371	84,553	1,510,856	8,583,057
3,735	136,591	166,219	47,513	234,755	3,920,774
1,268	54,062	186,793	16,801	99,552	434,630
1,365	596,673	72,472	5,984	855,810	2,935,365
241	25,387	66,648	10,135	108,000	714,709
		7,239	4,120	212,739	577,579
2,112	283,206	182,454	50,222	637,321	2,413,742
1,171	101,656	100,411	247,394	5,022,789	4,740,644
480	9,736	43,009			890,190
115	11,010	22,985	145,766	3,026,484	2,015,061
		2,408	11,296	74,443	191,947
		267	48,891	691,900	220,163
				7,600	764
492	44,595	18,339	7,350	324,927	246,007
		2,909			525,676
1		752	6,664	79,200	319,152
83	36,315	9,096	27,427	818,235	310,719
		646			20,965
423	297,395	40,984	11,128	2,204,700	5,336,979
11,135	567,285	456,497	387,819	3,024,400	10,655,507
10,907	133,752	45,528		148,600	2,375,490
	178,251	152,689	309,369	450,666	1,925,214
	83,515	57,553	40,253	899,813	1,149,462
				33,700	30,185
					7
	101	3,815	61	58,221	475,162
228	96,333	30,510	34,922	845,200	2,592,788
	52,133	53,411		121,400	700,342
	23,200	112,991	3,214	466,800	1,406,857
	59,094	11,893	54,431	354,781	662,541
	2,436	3,416	31,243	42,566	253,004
	29,729		23,188	189,158	249,329
	26,929	8,477		123,057	160,208
4,711		54,304			20,203,425
	85,020			39,300	48,588
	85,020			39,300	48,588
185,230	3,857,655	2,231,432	917,059	18,744,661	104,956,120

第23表 目的別・性質別経費及び充当財源の状況(町村平均)

区 分	人件費		物件費	維持補修費	扶 助 費	補助費等	国に 対する もの	県に 対する もの	同級 他 団 体 に 対 する もの	一 部 事 務 組 合 に 対 する もの
		うち 職員 給								
1 議 会 費	72,031	13,057	6,388			1,319	1		60	23
2 総 務 費	404,817	204,602	248,762	3,265		148,470	1,559	2,169	2,464	4,485
総務管理費	308,279	129,540	221,271	3,238		144,444	1,554	2,169	2,415	4,485
徴税費	57,712	45,745	11,022	23		2,376	4		19	
戸籍住民費	25,464	20,647	9,114			1,393			26	
選挙費	6,142	4,140	2,239	3		114	0			
統計調査費	2,943	1,914	4,493			59	1		0	
監査委員費	4,278	2,616	623			83			4	
3 民 生 費	114,782	88,797	76,150	1,179	750,840	73,558	4,980	3,160	1,262	5,936
社会福祉費	48,968	39,344	19,920	729	276,566	24,965	2,949	2,100	26	622
老人福祉費	15,586	11,303	15,202	120	59,093	15,534	17	5	767	5,313
児童福祉費	48,618	36,911	40,168	330	393,677	33,019	1,975	1,054	469	
生活保護費	1,603	1,232	526		19,527	40	40			
災害救助費	7	7	335		1,977					
4 衛 生 費	68,185	53,176	148,246	1,175	17,585	134,125	148	1,167	1,355	80,086
保健衛生費	61,413	48,534	74,031	435	17,585	68,229	98	1,167	838	16,256
結核対策費			405			54				
保健所費										
清掃費	6,773	4,642	73,810	740		65,843	51		517	63,831
5 勞 働 費			266			1,651				
失業対策費										
労働諸費			266			1,651				
6 農 林 水 産 業 費	133,498	96,345	84,661	4,432		187,587	12,086	15,803	361	197
農業費	99,199	68,979	39,794	767		87,637	526	103	215	197
畜産業費	4,391	3,339	6,071	439		13,860	10	372	2	
農地業費	21,611	17,611	20,738	1,585		68,748	11,541	15,329	127	
農業費	3,789	2,963	12,764	1,352		8,743	1		6	
水産業費	4,508	3,454	5,295	290		8,599	8		12	
7 商 工 費	22,231	17,419	62,069	946		72,378	188		168	
8 土 木 費	49,518	39,100	45,130	17,483		5,266	48	222	14	
土木管理費	28,341	22,336	4,515			1,903	6		13	
道路橋りょう費	3,958	3,316	16,292	8,839		304	35			
河川費	720	599	2,424	375		139	0	13		
港湾費	1,179	928	1,677	449		377	2	209		
街路費			32			9				
公園費	583	460	6,250	967		1,047	2			
下水道費			176							
区画整理費	1,531	1,239	245	10		627	1			
住宅費	7,664	6,048	9,214	6,844		828	2			
空港費	5,542	4,174	4,307			32	1		1	
9 消 防 費	26,874	13,341	26,530	1,135		156,156	310	23	31	151,623
10 教 育 費	164,846	106,128	206,426	10,340	15,906	47,826	588	209	168	
教育総務費	64,906	35,407	22,433	840	5,645	8,567	387		54	
小学校費	9,312	5,345	51,648	3,532	4,156	3,487			18	
中学校費	4,594	2,962	32,812	2,085	3,902	4,583	13	209	15	
高等学校費			41			4,417				
特別支援学校費						0	0			
幼稚園費	15,325	11,461	4,582	137	77	293	1			
社会教育費	49,186	36,590	39,786	1,408		10,733	122		23	
体育施設費	3,637	2,215	15,368	1,246	29	8,735	10		58	
学校給食費	17,887	12,149	39,757	1,093	2,098	7,012	55		2	
11 災 害 復 旧 費										
農林水産費										
公共土木費										
その他										
12 公 債 費										
13 諸 支 出 金						2,108				
普通財産費										
公営企業費						2,108				
14 前年度繰上充用金										
歳 出 合 計	1,056,781	631,964	904,629	39,955	784,331	830,444	19,908	22,753	5,884	242,349
国 庫 支 出 金	4,057	3,471	20,234	399	337,659	19,519			32	19
県 支 出 金	21,734	14,078	62,681	923	153,380	100,523	472		6	6
使用料・手数料	15,592	13,354	41,622	5,836	2,614	2,678	9		336	15
分担・負担・寄附金	3,603	3,602	49,194		26,376	61,265	4	18	143	95
財 産 収 入 金	0		3,589			55				
繰 入 金	81		13,277	1,534	4,458	47,894	10,708	13,245		
繰 入 金	7,524	5,770	40,385	726	2,100	13,993	130	1,019	85	2,571
繰 越 金			427	38		302				
繰 越 金	2,971		15,806	526	13,588	56,069	821	2,083	2,192	8,506
一 般 財 源 等	1,001,219	591,689	657,415	29,976	244,158	528,146	7,764	6,388	3,090	231,138

(単位：千円)

その他に 対する もの	普通建設 事業費	補助 事業費	単独 事業費	国直轄 事業 負担 金	県営事業 負担 金	同級他 体 事業 負担 金	受託 事業 費	補助事業費		災害 復旧 事業費	補助 事業費	単独 事業費
								補助 事業費	単独 事業費			
1,235	20		20									
137,792	216,772	13,723	203,049									
133,820	216,704	13,723	202,981									
2,354	68		68									
1,367												
114												
58												
79												
58,221	39,038	31,478	7,560									
19,268	2,373	415	1,958									
9,432	9,283	8,275	1,008									
29,521	27,333	22,788	4,544									
	50		50									
51,368	69,949	51,237	18,712									
49,870	4,842	833	4,009									
54												
1,444	65,107	50,404	14,703									
1,651												
1,651												
159,141	271,986	131,297	83,332	11,900	45,336	29	92		92			
86,597	75,300	56,599	18,547		154							
13,477	21,348	9,785	11,155		408							
41,751	110,459	31,362	26,998	11,900	40,170	29						
8,737	25,551	12,746	12,313		400		92		92			
8,580	39,329	20,806	14,319		4,204							
72,022	68,911	15,300	53,611									
4,982	539,451	351,001	179,771		8,679							
1,884	714		414		300							
269	300,002	173,486	124,755		1,761							
126	10,593	126	7,231		3,237							
166	115,801	104,682	7,800		3,319							
9	318		255		63							
1,046	24,416	14,417	9,999									
626	17,846	4,524	13,322									
826	69,423	53,766	15,657									
31	339		339									
4,170	125,337	19,632	104,852			853						
46,861	211,565	111,869	99,696									
8,126	7,767	937	6,830									
3,469	65,032	53,597	11,435									
4,346	55,122	35,091	20,031									
4,417												
292	6,834	6,567	267									
10,589	44,794	300	44,494									
8,668	14,174	201	13,973									
6,955	17,842	15,176	2,666									
									100,575	68,967	31,608	
									44,033	35,041	8,992	
									42,317	32,712	9,605	
									14,225	1,214	13,011	
2,108	3,543		3,543									
	3,543		3,543									
2,108												
539,550	1,546,572	725,537	754,146	11,900	54,015	881	92		92	100,575	68,967	31,608
19,468	282,580	282,580								22,329	22,329	
100,040	158,885	109,710	49,175							29,793	29,793	
2,319	2,611	600	2,011							323		323
61,005	4,107	208	1,219		2,681					515	251	264
55	14		1		14							
23,941	77,774	20,704	57,070							2,462	1,488	974
10,189	16,402	8,640	7,414		260		88		88	496		496
302	34,949	22,033	12,916		1					2,268	1,859	409
42,467	675,419	230,879	414,340	4,758	24,667	775				14,783	6,633	8,150
279,766	293,830	50,183	210,001	7,142	26,394	106	5			27,606	6,614	20,992

区 分	県 事 業 費 担 金	同 級 他 体 施 行 事 業 費 担 金	受 託 事 業 費	補 助 事 業 費	単 独 事 業 費	失 業 補 償 費	業 策 費	補 助 事 業 費	単 独 事 業 費	公 債 費	積 立 金	投 資 出 資 金	貸 付 金	繰 出 金
1 議 会 費														
2 総 務 費											288,787	333		589
総 務 管 理 費											288,787	333		589
徴 税 費														
戸 籍 住 民 費														
選 挙 費														
統 計 調 査 費														
監 査 委 員 費														
3 民 生 費											851		456	474,523
社 会 福 祉 費											14		456	126,362
老 人 福 祉 費														348,161
児 童 福 祉 費											837			
生 活 保 護 費														
災 害 救 助 費														
4 衛 生 費											2,047	2,069		56,895
保 健 衛 生 費											2,047	2,069		56,895
結 核 対 策 費														
保 健 所 費														
清 掃 費											0			
5 労 働 費														
失 業 対 策 費														
労 働 諸 費														
6 農 林 水 産 業 費											2,639	48	4,811	28,036
農 業 費											265		1,715	6,080
畜 産 業 費											46		1,221	869
農 地 費											2,327			18,564
林 業 費											1		1,875	
水 産 業 費												48		2,523
7 商 工 費											23,878	52	1,250	
8 土 木 費											1,499			27,053
土 木 管 理 費											129			5,053
道 路 橋 り よ う 費											955			
河 川 湾 費														141
港 街 路 費														
公 園 費														
下 水 道 費														21,860
区 画 整 理 費											31			
住 宅 費											385			
空 港 費														
9 消 防 費											30			
10 教 育 費											19,580		2,101	3
教 育 総 務 費											6,946		2,101	3
小 学 校 費														
中 学 校 費														
高 等 学 校 費														
特 別 支 援 学 校 費														
幼 稚 園 費														
社 会 教 育 費											12,634			
体 育 施 設 費														
学 校 給 食 費														
11 災 害 復 旧 費														
農 林 水 産 費														
公 共 土 木 費														
そ の 他														
12 公 債 費										871,701				
13 諸 支 出 金														2,017
普 通 財 産 費														
公 営 企 業 費														2,017
14 前 年 度 繰 上 充 用 金														
歳 出 合 計										871,701	339,311	2,502	8,617	589,116
国 庫 支 出 金										210				13,598
県 支 出 金										2				69,258
使 用 料 ・ 手 数 料										27,221	352			32
分 担 ・ 負 担 ・ 寄 附 金											78,759			232
財 産 収 入 金										196	3,825		2	36
繰 入 金											12,468	125	168	495
繰 越 入 金										2,263	2,122		6,580	387
諸 繰 越 方 債														228
地 方 債											833	1,033		
一 般 財 源 等										841,809	240,952	1,344	1,867	504,850



(単位：千円)

前年度 繰上 充用金	歳出合計	国 支 出 金	県支出金	使 用 料 数 料	分担金 負担金 寄付金	財産収入	繰入金	諸収入	繰越金	地方債	一般財源等
	79,757							33			79,725
	1,311,794	6,847	28,324	13,867	104,238	6,106	52,911	11,884	2,193	172,297	913,128
	1,183,645	5,273	13,526	8,794	104,237	6,106	52,911	11,854	2,053	172,297	806,595
	71,202		9,500	992				7			60,703
	35,971	1,539	166	4,081				2	140		30,044
	8,498		1,566		1			14			6,917
	7,495	35	3,566					8			3,886
	4,984										4,984
	1,531,377	388,412	237,871	11,985	30,633	68	4,013	5,147	11	31,745	821,493
	500,352	143,144	111,034	1,885	498	18	635	977		4,758	237,404
	462,978	5,566	38,262	42	14,017	37	1,463	770	8	10,671	392,143
	543,981	225,724	88,265	10,058	15,987	13	1,853	1,970	3	16,317	183,792
	21,747	13,977	43					104			7,623
	2,319		268		132		62	1,326			531
	500,276	20,887	22,657	13,524	2,562	455	11,880	19,833	1,192	43,538	363,748
	287,544	671	18,005	7,850	2,372	2	6,346	14,202	344	11,746	226,006
	459										459
	212,273	20,216	4,652	5,674	190	453	5,534	5,631	849	31,792	137,283
	1,917									358	1,558
	1,917									358	1,558
	717,699	14,038	216,157	3,322	5,133	275	33,863	20,807	3,523	62,952	357,627
	310,758	807	119,316	2,501	234	156	5,691	6,926	1,980	9,782	163,366
	48,244	612	13,534	22	1,031	53	2,253	7,783	700	4,148	18,110
	244,031	4,185	49,757	90	3,846	57	24,861	3,020	249	35,659	122,307
	54,075	1,850	13,635	39	4	10	1,058	2,777	422	4,500	29,780
	60,591	6,583	19,915	672	18			302	172	8,864	24,066
	251,716	1,693	18,906	3,462	78,943	88	11,800	7,602	2,093	26,555	100,573
	685,401	214,482	23,388	21,823	122	49	4,236	4,184	10,308	209,283	197,527
	40,655		230	1,116		20	406	1,792			37,091
	330,349	106,085	6,541	137	27	5	459	958	6,074	126,104	83,961
	14,251	752	1,745		83			100	471	3,102	7,998
	119,623	75,961	3,378	220	13			11	2,037	28,829	9,174
	359		10							317	32
	33,262	5,766	417	341		21	1,858	764	306	13,539	10,250
	22,035			11				121			21,903
	20,289	2,848	532	2				31	278	3,300	13,298
	94,358	22,268	2,017	19,995		4	1,513	379	1,143	34,093	12,947
	10,220	802	8,518					27			874
	336,062	3,536	3,626	83		18	12,392	1,708	464	91,863	222,374
	678,593	28,152	15,991	3,270	1,904	464	23,637	19,021	16,159	126,017	443,980
	119,207	3,499	2,192	258	163	455	5,573	1,897		6,192	98,979
	137,166	10,825	375	20	272		7,427	6,362	12,890	18,778	80,217
	103,097	9,749	169	9	229		3,480	2,398	1,677	37,492	47,894
	4,458	1,332			463					1,404	1,258
	0										0
	27,247	28	4,206	615	7		4	159	3	2,426	19,798
	158,541	1,348	5,618	972	604	10	4,014	1,271	1,455	35,217	108,033
	43,189	140	2,850	1,396	166		2,172	2,226		5,058	29,181
	85,689	1,231	581	1			967	4,708	134	19,450	58,619
	100,575	22,329	29,793	323	515		2,462	496	2,268	14,783	27,606
	44,033		29,793		379		102	142	1,302	1,774	10,542
	42,317	21,842					1,239		966	7,882	10,389
	14,225	487		323	137		1,122	353		5,127	6,675
	871,701	210	2	27,221		196		2,263			841,809
	7,667		463				3,543			1,638	2,025
	3,543						3,543				
	4,125		463							1,638	2,025
	7,074,533	700,584	597,178	98,880	224,051	7,718	160,736	92,976	38,211	781,028	4,373,172
	700,584										
	597,178										
	98,880										
	224,051										
	7,718										
	160,736										
	92,976										
	38,211										
	781,028										
	4,373,172										

第24表 普通建設事業の状況（県計）

区 分	決 算 額	左				
		総 務 費	民 生 費	衛 生 費	労 働 費	農 林 水 産 業 費
1. 補 助 事 業	60,222,082	1,821,220	3,510,729	4,131,550	0	8,540,152
財 国 ・ 県 支 出 金	52.9	34.9	79.6	43.8	0.0	84.6
源 分 担 金 ・ 負 担 金 ・ 寄 附 金	0.0	0.0	0.0	0.0	0.0	0.3
構 地 方 債	35.4	36.4	8.3	35.3	0.0	6.9
成 そ の 他 の 特 定 財 源	5.1	25.2	3.9	1.4	0.0	2.6
比 一 般 財 源 等	6.5	3.4	8.2	19.5	0.0	5.6
2. 単 独 事 業	80,753,247	15,524,391	1,032,461	4,469,605	0	6,067,517
財 県 支 出 金	4.0	0.4	1.5	2.3	#DIV/0!	25.0
源 分 担 金 ・ 負 担 金 ・ 寄 附 金	0.1	0.1	0.0	0.0	#DIV/0!	1.0
構 地 方 債	43.1	68.6	16.6	23.7	#DIV/0!	10.5
成 そ の 他 の 特 定 財 源	10.3	12.2	3.5	5.6	#DIV/0!	7.8
比 一 般 財 源 等	42.6	18.7	78.4	68.4	#DIV/0!	55.7
3. 県 営 事 業 負 担 金	4,068,402	0	0	0	0	3,004,259
財 分 担 金 ・ 負 担 金 ・ 寄 附 金	2.3	0.0	0.0	0.0	0.0	3.1
源 地 方 債	57.7	0.0	0.0	0.0	0.0	59.3
構 そ の 他 の 特 定 財 源	2.8	0.0	0.0	0.0	0.0	0.5
成 一 般 財 源 等	37.2	0.0	0.0	0.0	0.0	37.2
比 国 ・ 県 支 出 金	0.0	0.0	0.0	0.0	0.0	0.0
4. そ の 他	761,769	0	33,000	184,687	0	304,741
財 構 特 定 財 源	72.4	0.0	100.0	94.9	0.0	42.1
成 うち 地 方 債	58.8	0.0	100.0	94.9	0.0	37.5
源 比 一 般 財 源 等	27.6	0.0	0.0	5.1	0.0	57.9
5. 合 計	145,805,500	17,345,611	4,576,190	8,785,842	0	17,916,669
財 構 特 定 財 源	72.6	82.9	76.0	55.9	#DIV/0!	71.3
成 うち 地 方 債	40.4	65.2	10.8	30.6	#DIV/0!	17.4
源 比 一 般 財 源 等	27.4	17.1	24.0	44.1	#DIV/0!	28.7
決 業 補 助 事 業	41.3	10.5	76.7	47.0	#DIV/0!	47.7
算 構 単 独 事 業	55.4	89.5	22.6	50.9	#DIV/0!	33.9
額 成 県 営 事 業 負 担 金	2.8	0.0	0.0	0.0	#DIV/0!	16.8
の 割 そ の 他	0.5	0.0	0.7	2.1	#DIV/0!	1.7
事 合 計	100.0	100.0	100.0	100.0	#DIV/0!	100.0

(単位：千円，%)

の 内 訳								決算額
商 工 費	土 木 費				消 防 費	教 育 費	そ の 他	構成比
	道路橋りょう	都市計画	住宅	その他				
612,765	11,871,947	8,754,228	4,012,938	3,238,657	660,951	13,066,945	0	41.3
35.3	56.0	52.2	41.4	69.2	36.8	29.3	0.0	
0.0	0.0	0.0	0.0	0.0	0.0	0.0	0.0	
43.0	35.4	40.2	42.4	24.6	23.4	58.8	0.0	
0.0	2.9	4.2	8.6	3.7	27.4	6.5	0.0	
21.7	5.6	3.4	7.5	2.5	12.4	5.4	0.0	
3,896,259	15,242,132	9,781,223	2,626,561	1,350,772	6,794,449	13,822,175	145,702	55.4
9.1	0.4	2.4	1.8	21.4	1.0	3.2	0.0	
0.1	0.0	0.0	0.0	0.3	0.0	0.1	0.0	
26.3	44.2	28.2	15.9	21.0	77.9	41.9	0.0	
13.2	8.5	15.2	16.8	9.6	3.9	10.2	59.0	
51.2	47.0	54.3	65.5	47.7	17.3	44.5	41.0	
0	250,827	97,086	0	716,230	0	0	0	2.8
0.0	0.0	0.0	0.0	0.1	0.0	0.0	0.0	
0.0	34.0	12.3	0.0	65.2	0.0	0.0	0.0	
0.0	7.0	85.9	0.0	0.0	0.0	0.0	0.0	
0.0	59.1	1.8	0.0	34.7	0.0	0.0	0.0	
0.0	0.0	0.0	0.0	0.0	0.0	0.0	0.0	
6,063	104,010	25,238	0	80,064	23,966	0	0	0.5
0.0	94.5	100.0	0.0	90.6	77.6	0.0	0.0	
0.0	37.7	0.0	0.0	84.9	77.6	0.0	0.0	
100.0	5.5	0.0	0.0	9.4	22.4	0.0	0.0	
4,515,087	27,468,916	18,657,775	6,639,499	5,385,723	7,479,366	26,889,120	145,702	100.0
52.7	71.0	70.0	69.5	81.8	83.1	74.5	59.0	
28.6	40.3	33.7	31.9	30.0	73.1	50.1	0.0	
47.3	29.0	30.0	30.5	18.2	16.9	25.5	41.0	
13.6	43.2	46.9	60.4	60.1	8.8	48.6	0.0	
86.3	55.5	52.4	39.6	25.1	90.8	51.4	100.0	
0.0	0.9	0.5	0.0	13.3	0.0	0.0	0.0	
0.1	0.4	0.1	0.0	1.5	0.3	0.0	0.0	
100.0	100.0	100.0	100.0	100.0	100.0	100.0	100.0	

第24表 普通建設事業の状況（市計）

区 分	決 算 額	左				
		総 務 費	民 生 費	衛 生 費	労 働 費	農 林 水 産 業 費
1. 補 助 事 業	42,809,185	1,491,864	2,755,259	2,901,866	0	5,389,024
財 国 ・ 県 支 出 金	52.5	30.1	83.0	43.4	0.0	90.9
源 分 担 金 ・ 負 担 金 ・ 寄 附 金	0.1	0.0	0.0	0.0	0.0	0.4
構 地 方 債	36.9	36.2	3.5	31.5	0.0	5.0
成 そ の 他 の 特 定 財 源	4.3	30.2	5.0	1.1	0.0	1.1
比 一 般 財 源 等	6.3	3.4	8.6	24.0	0.0	2.6
2. 単 独 事 業	62,653,755	10,651,215	851,021	4,020,507	0	4,067,548
財 県 支 出 金	3.2	0.2	0.1	1.4	#DIV/0!	24.5
源 分 担 金 ・ 負 担 金 ・ 寄 附 金	0.1	0.1	0.0	0.0	#DIV/0!	1.1
構 地 方 債	39.7	67.9	7.6	24.8	#DIV/0!	7.1
成 そ の 他 の 特 定 財 源	10.2	11.5	4.2	2.6	#DIV/0!	10.0
比 一 般 財 源 等	46.8	20.2	88.1	71.2	#DIV/0!	57.3
3. 県 営 事 業 負 担 金	2,772,033	0	0	0	0	1,916,195
財 分 担 金 ・ 負 担 金 ・ 寄 附 金	1.0	0.0	0.0	0.0	0.0	1.5
源 地 方 債	63.3	0.0	0.0	0.0	0.0	66.5
構 そ の 他 の 特 定 財 源	3.9	0.0	0.0	0.0	0.0	0.4
成 一 般 財 源 等	31.8	0.0	0.0	0.0	0.0	31.6
比 国 ・ 県 支 出 金	0.0	0.0	0.0	0.0	0.0	0.0
4. そ の 他	452,803	0	33,000	184,687	0	16,241
財 構 特 定 財 源	91.9	0.0	100.0	94.9	0.0	74.4
成 うち 地 方 債	69.7	0.0	100.0	94.9	0.0	0.0
源 比 一 般 財 源 等	8.1	0.0	0.0	5.1	0.0	25.6
5. 合 計	108,687,776	12,143,079	3,639,280	7,107,060	0	11,389,008
財 構 特 定 財 源	69.7	81.8	72.9	49.8	#DIV/0!	73.0
成 うち 地 方 債	39.3	64.0	5.3	29.4	#DIV/0!	16.1
源 比 一 般 財 源 等	30.3	18.2	27.1	50.2	#DIV/0!	27.0
決 業 補 助 事 業	39.4	12.3	75.7	40.8	#DIV/0!	47.3
算 構 単 独 事 業	57.6	87.7	23.4	56.6	#DIV/0!	35.7
額 成 県 営 事 業 負 担 金	2.6	0.0	0.0	0.0	#DIV/0!	16.8
の 割 そ の 他	0.4	0.0	0.9	2.6	#DIV/0!	0.1
事 合 合 計	100.0	100.0	100.0	100.0	#DIV/0!	100.0

(単位：千円，%)

の 内 訳								決算額
商 工 費	土 木 費				消 防 費	教 育 費	そ の 他	構成比
	道路橋りょう	都市計画	住宅	その他				
245,558	7,708,286	8,299,644	2,722,544	723,278	189,776	10,382,086	0	39.4
58.8	53.3	52.5	43.8	57.9	46.2	31.4	0.0	
0.0	0.0	0.0	0.0	0.0	0.0	0.0	0.0	
39.9	36.7	39.9	36.8	26.8	40.5	62.1	0.0	
0.0	4.0	4.1	11.4	9.8	3.6	1.3	0.0	
1.2	6.0	3.5	8.0	5.5	9.6	5.2	0.0	
2,609,601	12,248,013	9,215,402	2,250,797	971,968	4,278,014	11,429,467	60,202	57.6
4.6	0.0	2.3	0.0	19.3	1.2	3.2	0.0	
0.1	0.0	0.0	0.0	0.2	0.0	0.0	0.0	
23.6	41.5	27.7	13.4	20.6	74.8	37.9	0.0	
7.0	9.6	15.8	17.6	11.5	3.1	10.1	1.7	
64.7	48.9	54.1	69.0	48.4	21.0	48.8	98.3	
0	208,555	95,586	0	551,697	0	0	0	2.6
0.0	0.0	0.0	0.0	0.0	0.0	0.0	0.0	
0.0	39.7	10.9	0.0	69.9	0.0	0.0	0.0	
0.0	8.4	87.3	0.0	0.0	0.0	0.0	0.0	
0.0	51.9	1.9	0.0	30.1	0.0	0.0	0.0	
0.0	0.0	0.0	0.0	0.0	0.0	0.0	0.0	
6,063	104,010	25,238	0	80,064	3,500	0	0	0.4
0.0	94.5	100.0	0.0	90.6	0.0	0.0	0.0	
0.0	37.7	0.0	0.0	84.9	0.0	0.0	0.0	
100.0	5.5	0.0	0.0	9.4	0.0	0.0	0.0	
2,861,222	20,268,864	17,635,870	4,973,341	2,327,007	4,471,290	21,811,553	60,202	100.0
40.7	67.6	70.1	64.4	70.6	79.4	72.0	1.7	
25.0	39.6	33.3	26.2	36.4	73.3	49.5	0.0	
59.3	32.4	29.9	35.6	29.4	20.6	28.0	98.3	
8.6	38.0	47.1	54.7	31.1	4.2	47.6	0.0	
91.2	60.4	52.3	45.3	41.8	95.7	52.4	100.0	
0.0	1.0	0.5	0.0	23.7	0.0	0.0	0.0	
0.2	0.5	0.1	0.0	3.4	0.1	0.0	0.0	
100.0	100.0	100.0	100.0	100.0	100.0	100.0	100.0	

第24表 普通建設事業の状況（町村計）

区 分	決 算 額	左				
		総 務 費	民 生 費	衛 生 費	労 働 費	農 林 水 産 業 費
1. 補 助 事 業	17,412,897	329,356	755,470	1,229,684	0	3,151,128
財 国 ・ 県 支 出 金	54.1	56.5	67.5	44.8	0.0	74.0
源 分 担 金 ・ 負 担 金 ・ 寄 附 金	0.0	0.2	0.0	0.0	0.0	0.1
構 地 方 債	31.8	37.7	25.8	44.1	0.0	10.1
成 そ の 他 の 特 定 財 源	7.2	2.5	0.0	2.2	0.0	5.1
比 一 般 財 源 等	6.9	3.2	6.7	8.8	0.0	10.7
2. 単 独 事 業	18,099,492	4,873,176	181,440	449,098	0	1,999,969
財 県 支 出 金	6.5	0.9	8.0	10.3	0.0	25.9
源 分 担 金 ・ 負 担 金 ・ 寄 附 金	0.2	0.0	0.0	0.1	0.0	0.9
構 地 方 債	54.9	70.1	58.9	13.8	0.0	17.2
成 そ の 他 の 特 定 財 源	10.5	13.6	0.0	32.5	0.0	3.5
比 一 般 財 源 等	27.8	15.3	33.1	43.4	0.0	52.5
3. 県 営 事 業 負 担 金	1,296,369	0	0	0	0	1,088,064
財 分 担 金 ・ 負 担 金 ・ 寄 附 金	5.0	0.0	0.0	0.0	0.0	5.8
源 地 方 債	45.7	0.0	0.0	0.0	0.0	46.6
構 そ の 他 の 特 定 財 源	0.5	0.0	0.0	0.0	0.0	0.6
成 一 般 財 源 等	48.9	0.0	0.0	0.0	0.0	47.0
比 国 ・ 県 支 出 金	0.0	0.0	0.0	0.0	0.0	0.0
4. そ の 他	308,966	0	0	0	0	288,500
財 構 特 定 財 源	43.7	0.0	0.0	0.0	0.0	40.3
成 うち 地 方 債	43.0	0.0	0.0	0.0	0.0	39.6
源 比 一 般 財 源 等	56.3	0.0	0.0	0.0	0.0	59.7
5. 合 計	37,117,724	5,202,532	936,910	1,678,782	0	6,527,661
財 構 特 定 財 源	81.0	85.4	88.2	81.9	0.0	68.3
成 うち 地 方 債	43.7	68.1	32.2	36.0	0.0	19.7
源 比 一 般 財 源 等	19.0	14.6	11.8	18.1	0.0	31.7
決 業 補 助 事 業	46.9	6.3	80.6	73.2	0.0	48.3
算 構 単 独 事 業	48.8	93.7	19.4	26.8	0.0	30.6
額 成 県 営 事 業 負 担 金	3.5	0.0	0.0	0.0	0.0	16.7
の 割 そ の 他	0.8	0.0	0.0	0.0	0.0	4.4
事 合 合 計	100.0	100.0	100.0	100.0	0.0	100.0

(単位：千円，%)

の 内 訳								決算額
商 工 費	土 木 費				消 防 費	教 育 費	そ の 他	構成比
	道路橋りょう	都市計画	住宅	その他				
367,207	4,163,661	454,584	1,290,394	2,515,379	471,175	2,684,859	0	46.9
19.6	61.0	46.5	36.4	72.5	33.0	21.0	0.0	
0.0	0.0	0.0	0.0	0.0	0.0	0.0	0.0	
45.0	33.0	45.7	54.4	23.9	16.4	45.8	0.0	
0.0	1.0	6.6	2.6	1.9	37.0	26.9	0.0	
35.4	5.0	1.2	6.5	1.7	13.5	6.2	0.0	
1,286,658	2,994,119	565,821	375,764	378,804	2,516,435	2,392,708	85,500	48.8
18.3	2.0	2.8	12.6	26.9	0.6	3.4	100.0	
0.0	0.0	0.0	0.0	0.4	0.0	0.3	0.0	
31.8	55.0	35.8	30.8	22.1	83.2	61.0	0.0	
26.0	3.9	5.1	11.8	4.8	5.2	11.1	0.0	
23.9	39.0	56.2	44.8	45.8	11.0	24.1	99.4	
0	42,272	1,500	0	164,533	0	0	0	3.5
0.0	0.0	0.0	0.0	0.5	0.0	0.0	0.0	
0.0	5.4	100.0	0.0	49.5	0.0	0.0	0.0	
0.0	0.0	0.0	0.0	0.0	0.0	0.0	0.0	
0.0	94.6	0.0	0.0	50.0	0.0	0.0	0.0	
0.0	0.0	0.0	0.0	0.0	0.0	0.0	0.0	
0	0	0	0	0	20,466	0	0	0.8
0.0	0.0	0.0	0.0	0.0	90.9	0.0	0.0	
0.0	0.0	0.0	0.0	0.0	90.9	0.0	0.0	
0.0	0.0	0.0	0.0	0.0	9.1	0.0	0.0	
1,653,865	7,200,052	1,021,905	1,666,158	3,058,716	3,008,076	5,077,567	85,500	100.0
73.5	80.4	68.3	84.8	90.3	88.6	85.3	99.4	
34.8	42.0	40.3	49.1	25.1	72.8	53.0	0.0	
26.5	19.6	31.7	15.2	9.7	11.4	14.7	0.6	
22.2	57.8	44.5	77.4	82.2	15.7	52.9	0.0	
77.8	41.6	55.4	22.6	12.4	83.7	47.1	100.0	
0.0	0.6	0.1	0.0	5.4	0.0	0.0	0.0	
0.0	0.0	0.0	0.0	0.0	0.7	0.0	0.0	
100.0	100.0	100.0	100.0	100.0	100.0	100.0	100.0	

第25表 歳入の状況

[県計]

(単位: 千円, %)

区 分	平成 30 年 度							平成 29 年 度		
	決算額(A)	臨時的なもの(B)		差引經常的なもの(A)-(B)	左の内訳		決算額構成比(%)	決算額	左のうち 經常一般財源等	決算額構成比(%)
		特定財源	一般財源等		特定財源	一般財源等				
地方税	199,283,002		8,646,871	190,636,131		190,636,131	21.4	198,432,548	189,761,934	21.3
地方譲与税	7,975,776			7,975,776		7,975,776	0.9	7,861,894	7,861,894	0.8
利子割交付金	300,994			300,994		300,994	0.0	310,149	310,149	0.0
配当割交付金	333,419			333,419		333,419	0.0	376,784	376,784	0.0
株式等譲渡所得割交付金	390,371			390,371		390,371	0.0	373,255	373,255	0.0
地方消費税交付金	30,902,493			30,902,493		30,902,493	3.3	30,013,199	30,013,199	3.2
ゴルフ場利用税交付金	270,455			270,455		270,455	0.0	287,320	287,320	0.0
特別地方消費税交付金										
軽油・自動車取得税交付金	1,298,888			1,298,888		1,298,888	0.1	1,261,276	1,261,276	0.1
地方特例交付金	1,072,692			1,072,692		1,072,692	0.1	896,587	896,587	0.1
地方交付税	247,630,608		25,374,309	222,256,299		222,256,299	26.5	251,983,221	227,080,023	27.1
交通安全対策特別交付金	262,783			262,783		262,783	0.0	289,177	289,177	0.0
分担金及び負担金	7,148,045	659,477	36,181	6,452,387	6,436,625	15,762	0.8	7,539,729	3,163	0.8
使 用 料	14,131,004	75,286	2,668,836	11,386,882	10,633,199	753,683	1.5	14,258,083	779,801	1.5
手 数 料	2,731,435	9,352	191,903	2,530,180	2,529,348	832	0.3	2,762,101	2,518	0.3
国庫支出金	141,474,781	28,761,469	2,062,528	110,650,784	110,650,784		15.2	142,177,997		15.3
国有提供施設等 所在市町村助成交付金	578,670			578,670		578,670	0.1	561,255	561,255	0.1
都道府県支出金	72,903,497	21,880,039	2,083,583	48,939,875	48,939,875		7.8	82,099,122		8.8
財産収入	4,033,376	406,166	1,631,782	1,995,428	309,759	1,685,669	0.4	3,983,621	1,748,203	0.4
寄 附 金	23,175,583	20,487,816	2,687,767				2.5	18,612,704		2.0
繰 入 金	44,749,533	17,659,720	27,089,813				4.8	37,245,193		4.0
繰 越 金	29,613,498	4,631,010	24,982,488				3.2	30,181,207		3.2
諸 収 入	10,558,778	3,917,157	2,007,988	4,633,633	4,392,409	241,224	1.1	14,361,993	378,825	1.5
収益事業収入										
各種貸付金元利収入	1,924,763	336,446	439,312	1,149,005	1,116,359	32,646	0.2	2,121,890	4,572	0.2
そ の 他	8,634,015	3,580,711	1,568,676	3,484,628	3,276,050	208,578	0.9	12,240,103	374,253	1.3
地 方 債	91,891,417	66,017,947	25,873,470				9.9	84,564,315		9.1
うち都道府県貸付金	316,300	251,800	64,500				0.0	156,300		0.0
うち減収補填債特例分										
うち臨時財政対策債	25,686,187		25,686,187				2.8	25,419,445		2.7
歳 入 合 計	932,711,098	164,505,439	125,337,519	642,868,140	183,891,999	458,976,141	100.0	930,432,730	461,985,363	100.0
歳 入 構 成 比 ( % )	100.0	17.6	13.4	68.9	19.7	49.2	—	100.0	49.7	—

第25表 歳出の状況

[県計]

(単位: 千円, %)

区 分	平成 30 年 度							平成 29 年 度		
	決算額(A)	臨時的なもの(B)		差引經常的なもの(A)-(B)	左の内訳		決算額構成比(%)	決算額	左のうち 經常一般財源等	決算額構成比(%)
		特定財源	一般財源等		特定財源	一般財源等				
人件費(a)	127,427,071	628,696	1,474,266	125,324,109	6,490,978	118,833,131	14.2	128,114,432	119,474,589	14.3
物件費	105,397,170	14,154,342	11,106,815	80,136,013	14,394,724	65,741,289	11.7	100,635,900	64,268,013	11.2
維持補修費	6,639,973	19,004	80,334	6,540,635	1,496,240	5,044,395	0.7	6,192,917	4,752,284	0.7
扶助費	213,973,069	752,066	1,089,057	212,131,946	148,359,863	63,772,083	23.8	212,608,060	63,140,841	23.7
補助費等	63,860,859	12,514,381	13,260,240	38,086,238	4,698,587	33,387,651	7.1	63,761,335	34,103,920	7.1
①一部事務組合に対するもの	16,741,427	575,579	1,244,165	14,921,683	240,868	14,680,815	1.9	16,866,594	15,073,149	1.9
②①以外のもの	47,119,432	11,938,802	12,016,075	23,164,555	4,457,719	18,706,836	5.2	46,894,741	19,030,771	5.2
公債費	98,217,901	78,216	462,997	97,676,688	3,034,520	94,642,168	10.9	98,828,431	95,249,221	11.0
うち元利償還金(元金)	91,584,596	78,216	462,645	91,043,735	2,827,398	88,216,337	10.2	91,071,984	87,662,252	10.1
うち元利償還金(利子)	6,627,850		352	6,627,498	207,122	6,420,376	0.7	7,749,429	7,579,951	0.9
うち一時借入金利子	5,455			5,455		5,455	0.0	7,018	7,018	0.0
積立金	39,024,833	16,365,879	22,658,954				4.3	36,300,677		4.0
投資及び出資金・貸付金	2,173,727	613,858	688,137	871,732	524,129	347,603	0.2	3,840,128	339,191	0.4
繰出金	86,791,479	243,773	10,931,709	75,615,997	13,163,473	62,452,524	9.7	86,571,860	61,925,063	9.6
前年度繰上充用金										
計	743,506,082	45,370,215	61,752,509	636,383,358	192,162,514	444,220,844	82.8	736,853,740	443,253,122	82.1
投資的経費	154,473,946	110,806,803	43,667,143				17.2	160,520,145		17.9
うち人件費(b)	6,379,901	403,813	5,976,088				0.7	6,408,733		0.7
①普通建設事業費	145,805,500	105,819,342	39,986,158				16.2	150,296,037		16.7
うち単独事業費	81,021,768	46,624,194	34,397,574				9.0	79,169,951		8.8
②災害復旧事業費	8,668,446	4,987,461	3,680,985				1.0	10,224,108		1.1
③失業対策事業費										
歳 出 合 計	897,980,028	156,177,018	105,419,652	636,383,358	192,162,514	444,220,844	100.0	897,373,885	443,253,122	100.0
うち人件費(a)+(b)	133,806,972	1,032,509	7,450,354	125,324,109	6,490,978	118,833,131	14.9	134,523,165	119,474,589	15.0
歳 出 構 成 比 ( % )	100.0	17.4	11.7	70.9	21.4	49.5	—	100.0	49.4	—



第25表 歳入の状況

[市計]

(単位：千円、%)

区 分	平成30年度						平成29年度			
	決算額(A)	臨時的なもの(B)		差引経常的なもの(A)-(B)	左の内訳		決算額構成比(%)	決算額	左のうち経常一般財源等	決算額構成比(%)
		特定財源	一般財源等		特定財源	一般財源等				
地方税	181,537,587		8,646,871	172,890,716		172,890,716	24.0	180,896,843	172,226,229	23.9
地方譲与税	6,415,397			6,415,397		6,415,397	0.8	6,322,848	6,322,848	0.8
利子割交付金	276,554			276,554		276,554	0.0	284,788	284,788	0.0
配当割交付金	306,343			306,343		306,343	0.0	346,064	346,064	0.0
株式等譲渡所得割交付金	358,621			358,621		358,621	0.0	342,950	342,950	0.0
地方消費税交付金	27,456,747			27,456,747		27,456,747	3.6	26,666,622	26,666,622	3.5
ゴルフ場利用税交付金	249,739			249,739		249,739	0.0	266,506	266,506	0.0
特別地方消費税交付金										
軽油・自動車取得税交付金	1,025,803			1,025,803		1,025,803	0.1	996,251	996,251	0.1
地方特例交付金	1,027,385			1,027,385		1,027,385	0.1	858,155	858,155	0.1
地方交付税	176,844,901		19,551,869	157,293,032		157,293,032	23.4	180,221,774	161,038,531	23.8
交通安全対策特別交付金	237,750			237,750		237,750	0.0	261,587	261,587	0.0
分担金及び負担金	6,165,213	494,927	6,473	5,663,813	5,663,595	218	0.8	6,490,379	137	0.9
使 用 料	11,752,209	44,128	2,493,184	9,214,897	8,563,046	651,851	1.6	11,891,024	669,650	1.6
手 数 料	2,456,480	7,922	189,594	2,258,964	2,258,960	4	0.3	2,488,927	2,269	0.3
国庫支出金	124,540,557	20,727,251	1,943,133	101,870,173	101,870,173		16.5	124,293,161		16.4
国有提供施設等 所在市町村助成交付金	543,002			543,002		543,002	0.1	523,955	523,955	0.1
都道府県支出金	58,155,226	14,170,574	1,667,788	42,316,864	42,316,864		7.7	66,399,948		8.8
財 産 収 入	3,002,699	309,575	1,395,526	1,297,598	221,120	1,076,478	0.4	2,829,128	1,107,402	0.4
寄 附 金	17,139,128	16,048,179	1,090,949				2.3	12,845,407		1.7
繰 上 金	35,168,827	13,769,265	21,399,562				4.7	30,401,432		4.0
繰 越 金	23,638,783	3,713,951	19,924,832				3.1	24,074,821		3.2
諸 収 入	8,045,675	2,689,237	1,776,542	3,579,896	3,388,897	190,999	1.1	10,855,358	235,222	1.4
収益事業収入										
各種貸付金元利収入	1,683,107	279,499	424,907	978,701	947,356	31,345	0.2	1,573,403	3,460	0.2
その他	6,362,568	2,409,738	1,351,635	2,601,195	2,441,541	159,654	0.8	9,281,955	231,762	1.2
地 方 債	69,419,802	47,257,040	22,162,762				9.2	65,127,421		8.6
うち都道府県貸付金	316,300	251,800	64,500				0.0	117,200		0.0
うち減収補填債特例分										
うち臨時財政対策債	22,062,672		22,062,672				2.9	21,956,151		2.9
歳 入 合 計	755,764,428	119,232,049	102,249,085	534,283,294	164,282,655	370,000,639	100.0	755,685,349	372,149,166	100.0
歳入構成比(%)	100.0	15.8	13.5	70.7	21.7	49.0	—	100.0	49.2	—

第25表 歳出の状況

[市計]

(単位：千円、%)

区 分	平成30年度						平成29年度			
	決算額(A)	臨時的なもの(B)		差引経常的なもの(A)-(B)	左の内訳		決算額構成比(%)	決算額	左のうち経常一般財源等	決算額構成比(%)
		特定財源	一般財源等		特定財源	一般財源等				
人件費(a)	102,064,323	557,709	1,145,700	100,360,914	5,228,472	95,132,442	14.0	102,683,136	95,558,015	14.1
物 件 費	83,686,069	11,331,926	8,556,896	63,797,247	11,284,002	52,513,245	11.5	79,730,529	51,510,563	10.9
維持補修費	5,681,051	13,963	40,203	5,626,885	1,261,779	4,365,106	0.8	5,184,436	4,063,195	0.7
扶 助 費	195,149,135	563,628	956,413	193,629,094	135,584,146	58,044,948	26.8	193,459,116	57,673,009	26.5
補助費等	43,930,207	7,110,690	10,279,510	26,540,007	2,847,118	23,692,889	6.0	44,236,323	24,094,303	6.1
①一部事務組合に対するもの	10,925,048	463,663	1,008,764	9,452,621	83,709	9,368,912	1.5	10,813,287	9,367,241	1.5
②①以外のもの	33,005,159	6,647,027	9,270,746	17,087,386	2,763,409	14,323,977	4.5	33,423,036	14,727,062	4.6
公 債 費	77,297,067	78,216	462,997	76,755,854	2,317,111	74,438,743	10.6	77,503,587	74,675,325	10.6
うち元利償還金(元金)	71,894,073	78,216	462,645	71,353,212	2,183,861	69,169,351	9.9	71,220,180	68,527,806	9.8
うち元利償還金(利子)	5,400,780		352	5,400,428	133,250	5,267,178	0.7	6,280,025	6,144,137	0.9
うち一時借入金利子	2,214			2,214		2,214	0.0	3,382	3,382	0.0
積 立 金	30,881,377	14,005,279	16,876,098				4.2	27,642,680		3.8
投資及び出資金・貸付金	1,906,863	550,839	663,641	692,383	397,346	295,037	0.3	2,843,154	300,763	0.4
繰 上 金	72,652,707	153,622	9,260,199	63,238,886	11,231,250	52,007,636	10.0	71,812,346	51,140,012	9.8
前年度繰上充用金										
計	613,248,799	34,365,872	48,241,657	530,641,270	170,151,224	360,490,046	84.2	605,095,307	359,015,185	82.9
投資的経費	114,942,431	78,989,758	35,952,673				15.8	124,732,958		17.1
うち人件費(b)	5,363,027	225,692	5,137,335				0.7	5,385,662		0.7
①普通建設事業費	108,687,776	75,753,547	32,934,229				14.9	115,894,117		15.9
うち単独事業費	62,898,907	33,544,014	29,354,893				8.6	64,821,104		8.9
②災害復旧事業費	6,254,655	3,236,211	3,018,444				0.9	8,838,841		1.2
③失業対策事業費										
歳 出 合 計	728,191,230	113,355,630	84,194,330	530,641,270	170,151,224	360,490,046	100.0	729,828,265	359,015,185	100.0
うち人件費(a)+(b)	107,427,350	783,401	6,283,035	100,360,914	5,228,472	95,132,442	14.8	108,068,798	95,558,015	14.8
歳出構成比(%)	100.0	15.6	11.6	72.9	23.4	49.5	—	100.0	49.2	—

第25表 歳入の状況

[町村計]

(単位：千円、%)

区 分	平成30年度							平成29年度		
	決算額(A)	臨時的なもの(B)		差引経常的なもの(A)-(B)	左の内訳		決算額構成比(%)	決算額	左のうち経常一般財源等	決算額構成比(%)
		特定財源	一般財源等		特定財源	一般財源等				
地方税	17,745,415			17,745,415		17,745,415	10.0	17,535,705	17,535,705	10.0
地方譲与	1,560,379			1,560,379		1,560,379	0.9	1,539,046	1,539,046	0.9
利子割交付金	24,440			24,440		24,440	0.0	25,361	25,361	0.0
配当割交付金	27,076			27,076		27,076	0.0	30,720	30,720	0.0
株式等譲渡所得割交付金	31,750			31,750		31,750	0.0	30,305	30,305	0.0
地方消費税交付金	3,445,746			3,445,746		3,445,746	1.9	3,346,577	3,346,577	1.9
ゴルフ場利用税交付金	20,716			20,716		20,716	0.0	20,814	20,814	0.0
特別地方消費税交付金										
軽油・自動車取得税交付金	273,085			273,085		273,085	0.2	265,025	265,025	0.2
地方特例交付金	45,307			45,307		45,307	0.0	38,432	38,432	0.0
地方交付税	70,785,707		5,822,440	64,963,267		64,963,267	40.0	71,761,447	66,041,492	41.1
交通安全対策特別交付金	25,033			25,033		25,033	0.0	27,590	27,590	0.0
分担金及び負担金	982,832	164,550	29,708	788,574	773,030	15,544	0.6	1,049,350	3,026	0.6
分用	2,378,795	31,158	175,652	2,171,985	2,070,153	101,832	1.3	2,367,059	110,151	1.4
手数料	274,955	1,430	2,309	271,216	270,388	828	0.2	273,174	249	0.2
国庫支出金	16,934,224	8,034,218	119,395	8,780,611	8,780,611		9.6	17,884,836		10.2
国有提供施設等所在市町村助成交付金	35,668			35,668		35,668	0.0	37,300	37,300	0.0
都道府県支出金	14,748,271	7,709,465	415,795	6,623,011	6,623,011		8.3	15,699,174		9.0
財産収入	1,030,677	96,591	236,256	697,830	88,639	609,191	0.6	1,154,493	640,801	0.7
寄附金	6,036,455	4,439,637	1,596,818				3.4	5,767,297		3.3
繰入金	9,580,706	3,890,455	5,690,251				5.4	6,843,761		3.9
繰越金	5,974,715	917,059	5,057,656				3.4	6,106,386		3.5
諸収入	2,513,103	1,227,920	231,446	1,053,737	1,003,512	50,225	1.4	3,506,635	143,603	2.0
収益事業収入										
各種貸付金元利収入	241,656	56,947	14,405	170,304	169,003	1,301	0.1	548,487	1,112	0.3
その他	2,271,447	1,170,973	217,041	883,433	834,509	48,924	1.3	2,958,148	142,491	1.7
地方債	22,471,615	18,760,907	3,710,708				12.7	19,436,894		11.1
うち都道府県貸付金								39,100		0.0
うち減収補填債特例分										
うち臨時財政対策債	3,623,515		3,623,515				2.0	3,463,294		2.0
歳入合計	176,946,670	45,273,390	23,088,434	108,584,846	19,609,344	88,975,502	100.0	174,747,381	89,836,197	100.0
歳入構成比(%)	100.0	25.6	13.0	61.4	11.1	50.3	-	100.0	51.4	-

第25表 歳出の状況

[町村計]

(単位：千円、%)

区 分	平成30年度							平成29年度		
	決算額(A)	臨時的なもの(B)		差引経常的なもの(A)-(B)	左の内訳		決算額構成比(%)	決算額	左のうち経常一般財源等	決算額構成比(%)
		特定財源	一般財源等		特定財源	一般財源等				
人件費(a)	25,362,748	70,987	328,566	24,963,195	1,262,506	23,700,689	14.9	25,431,296	23,916,574	15.2
物件費	21,711,101	2,822,416	2,549,919	16,338,766	3,110,722	13,228,044	12.8	20,905,371	12,757,450	12.5
維持補修費	958,922	5,041	40,131	913,750	234,461	679,289	0.6	1,008,481	689,089	0.6
扶助費	18,823,934	188,438	132,644	18,502,852	12,775,717	5,727,135	11.1	19,148,944	5,467,832	11.4
補助費等	19,930,652	5,403,691	2,980,730	11,546,231	1,851,469	9,694,762	11.7	19,525,012	10,009,617	11.7
①一部事務組合に対するもの	5,816,379	111,916	235,401	5,469,062	157,159	5,311,903	3.4	6,053,307	5,705,908	3.6
②①以外のもの	14,114,273	5,291,775	2,745,329	6,077,169	1,694,310	4,382,859	8.3	13,471,705	4,303,709	8.0
公債費	20,920,834			20,920,834	717,409	20,203,425	12.3	21,324,844	20,573,896	12.7
うち元利償還金(元金)	19,690,523			19,690,523	643,537	19,046,986	11.6	19,851,804	19,134,446	11.8
うち元利償還金(利子)	1,227,070			1,227,070	73,872	1,153,198	0.7	1,469,404	1,435,814	0.9
うち一時借入金利子	3,241			3,241		3,241	0.0	3,636	3,636	0.0
積立金	8,143,456	2,360,600	5,782,856				4.8	8,657,997		5.2
投資及び出資金・貸付金	266,864	63,019	24,496	179,349	126,783	52,566	0.2	996,974	38,428	0.6
繰出金	14,138,772	90,151	1,671,510	12,377,111	1,932,223	10,444,888	8.3	14,759,514	10,785,051	8.8
前年度繰上充用金										
計	130,257,283	11,004,343	13,510,852	105,742,088	22,011,290	83,730,798	76.7	131,758,433	84,237,937	78.6
投資的経費	39,531,515	31,817,045	7,714,470				23.3	35,787,187		21.4
うち人件費(b)	1,016,874	178,121	838,753				0.6	1,023,071		0.6
①普通建設事業費	37,117,724	30,065,795	7,051,929				21.9	34,401,920		20.5
うち単独事業費	18,122,861	13,080,180	5,042,681				10.7	14,348,847		8.6
②災害復旧事業費	2,413,791	1,751,250	662,541				1.4	1,385,267		0.8
③失業対策事業費										
歳出合計	169,788,798	42,821,388	21,225,322	105,742,088	22,011,290	83,730,798	100.0	167,545,620	84,237,937	100.0
うち人件費(a)+(b)	26,379,622	249,108	1,167,319	24,963,195	1,262,506	23,700,689	15.5	26,454,367	23,916,574	15.8
歳出構成比(%)	100.0	25.2	12.5	62.3	13.0	49.3	-	100.0	50.3	-

第25表 歳入の状況

[全市町村平均]

[1 団体当り平均額]

(単位: 千円, %)

区 分	平成 30 年 度						平成 29 年 度			
	決算額 (A)	臨時的なもの (B)		差引経常的なもの (A) - (B)	左の内訳		決算額 構成比 (%)	決算額	左のうち 経常一般 財源等	決算額 構成比 (%)
		特定財源	一般財源等		特定財源	一般財源等				
地 方 税	4,634,488		201,090	4,433,398		4,433,398	21.4	4,614,710	4,413,068	21.3
地 方 譲 与 税	185,483			185,483		185,483	0.9	182,835	182,835	0.8
利 子 割 交 付 金	7,000			7,000		7,000	0.0	7,213	7,213	0.0
配 当 割 交 付 金	7,754			7,754		7,754	0.0	8,762	8,762	0.0
株 式 等 譲 渡 所 得 割 交 付 金	9,078			9,078		9,078	0.0	8,680	8,680	0.0
地 方 消 費 税 交 付 金	718,663			718,663		718,663	3.3	697,981	697,981	3.2
ゴ ル フ 場 利 用 税 交 付 金	6,290			6,290		6,290	0.0	6,682	6,682	0.0
特 別 地 方 消 費 税 交 付 金										
軽油・自動車取得税交付金	30,207			30,207		30,207	0.1	29,332	29,332	0.1
地 方 特 例 交 付 金	24,946			24,946		24,946	0.1	20,851	20,851	0.1
地 方 交 付 税	5,758,851		590,100	5,168,751		5,168,751	26.5	5,860,075	5,280,931	27.1
交 通 安 全 対 策 特 別 交 付 金	6,111			6,111		6,111	0.0	6,725	6,725	0.0
分 担 金 及 び 負 担 金	166,234	15,337	841	150,056	149,689	367	0.8	175,343	74	0.8
使 用 料	328,628	1,751	62,065	264,812	247,284	17,528	1.5	331,583	18,135	1.5
手 数 料	63,522	217	4,464	58,841	58,822	19	0.3	64,235	59	0.3
国 庫 支 出 金	3,290,111	668,871	47,966	2,573,274	2,573,274		15.2	3,306,465		15.3
国 有 提 供 施 設 等 所 在 市 町 村 助 成 交 付 金	13,457			13,457		13,457	0.1	13,052	13,052	0.1
都 道 府 県 支 出 金	1,695,430	508,838	48,455	1,138,137	1,138,137		7.8	1,909,282		8.8
財 産 収 入	93,799	9,446	37,947	46,406	7,204	39,202	0.4	92,642	40,656	0.4
寄 附 金	538,967	476,461	62,506				2.5	443,160		2.0
繰 入 金	1,040,687	410,691	629,996				4.8	866,167		4.0
繰 越 金	688,686	107,698	580,988				3.2	701,889		3.2
諸 収 入	245,553	91,097	46,697	107,759	102,149	5,610	1.1	334,000	8,810	1.5
収 益 事 業 収 入										
各 種 貸 付 金 元 利 収 入	44,762	7,824	10,217	26,721	25,962	759	0.2	49,346	106	0.2
そ の 他	200,791	83,272	36,481	81,038	76,187	4,851	0.9	284,654	8,704	1.3
地 方 債	2,137,010	1,535,301	601,709				9.9	1,966,612		9.1
うち都道府県貸付金	7,356	5,856	1,500				0.0	3,635		0.0
うち減収補填債特例分										
うち臨時財政対策債	597,353		597,353				2.8	591,150		2.7
歳 入 合 計	21,690,955	3,825,708	2,914,824	14,950,423	4,276,559	10,673,864	100.0	21,648,276	10,743,846	100.0
歳 入 構 成 比 (%)	100.0	17.6	13.4	68.9	19.7	49.2	-	100.0	49.6	-

第25表 歳出の状況

[全市町村平均]

[1 団体当り平均額]

(単位: 千円, %)

区 分	平成 30 年 度						平成 29 年 度			
	決算額 (A)	臨時的なもの (B)		差引経常的なもの (A) - (B)	左の内訳		決算額 構成比 (%)	決算額	左のうち 経常一般 財源等	決算額 構成比 (%)
		特定財源	一般財源等		特定財源	一般財源等				
人 件 費 ( a )	2,963,420	14,621	34,285	2,914,514	150,953	2,763,561	14.2	2,979,405	2,778,479	14.3
物 件 費	2,451,097	329,171	258,298	1,863,628	334,761	1,528,867	11.7	2,340,370	1,494,605	11.2
維 持 補 修 費	154,418	442	1,868	152,108	34,796	117,312	0.7	144,021	110,518	0.7
扶 助 費	4,976,118	17,490	25,327	4,933,301	3,450,229	1,483,072	23.8	4,944,373	1,468,392	23.7
補 助 費 等	1,485,136	291,032	308,378	885,726	109,269	776,457	7.1	1,482,822	793,114	7.1
① 一 部 事 務 組 合 に 対 す る も の	389,336	13,386	28,934	347,016	5,602	341,414	1.9	392,246	350,538	1.9
② ① 以 外 の も の	1,095,801	277,647	279,443	538,711	103,668	435,043	5.2	1,090,575	442,576	5.2
公 債 費	2,284,137	1,819	10,767	2,271,551	70,570	2,200,981	10.9	2,298,336	2,215,098	11.0
うち元利償還金(元金)	2,129,874	1,819	10,759	2,117,296	65,753	2,051,543	10.2	2,117,953	2,038,657	10.1
うち元利償還金(利子)	154,136		8	154,128	4,817	149,311	0.7	180,219	176,278	0.9
うち一時借入金利子	127			127		127	0.0	163	163	0.0
積 立 金	907,554	380,602	526,952				4.3	844,202		4.0
投資及び出資金・貸付金	50,552	14,276	16,003	20,273	12,189	8,084	0.2	89,305	7,888	0.4
繰 出 金	2,018,406	5,669	254,226	1,758,511	306,127	1,452,384	9.7	2,013,299	1,440,118	9.6
前年度繰上充用金										
計	17,290,838	1,055,122	1,436,104	14,799,612	4,468,894	10,330,718	82.8	17,136,133	10,308,212	82.1
投 資 的 経 費	3,592,417	2,576,902	1,015,515				17.2	3,733,027		17.9
うち人件費 ( b )	148,370	9,391	138,979				0.7	149,040		0.7
① 普 通 建 設 事 業 費	3,390,826	2,460,915	929,911				16.2	3,495,257		16.7
うち単独事業費	1,884,227	1,084,284	799,943				9.0	1,841,162		8.8
② 災 害 復 旧 事 業 費	201,592	115,987	85,605				1.0	237,770		1.1
③ 失 業 対 策 事 業 費										
歳 出 合 計	20,883,255	3,632,024	2,451,619	14,799,612	4,468,894	10,330,718	100.0	20,869,160	10,308,212	100.0
うち人件費 ( a )+( b )	3,111,790	24,012	173,264	2,914,514	150,953	2,763,561	14.9	3,128,445	2,778,479	15.0
歳 出 構 成 比 (%)	100.0	17.4	11.7	70.9	21.4	49.5	-	100.0	49.4	-

第25表 歳入の状況 [全市平均] [1団体当たり平均額] (単位：千円, %)

区 分	平成 30 年 度						平成 29 年 度			
	決算額 (A)	臨時的なもの (B)		差引経常的 なもの (A) - (B)	左の内訳		決算額 構成比 (%)	決算額	左のうち 経常一般 財 源 等	決算額 構成比 (%)
		特定財源	一般財源等		特定財源	一般財源等				
地方税	9,554,610		455,099	9,099,511		9,099,511	24.0	9,520,886	9,064,538	23.9
地方譲与税	337,652			337,652		337,652	0.8	332,781	332,781	0.8
利子割交付金	14,555			14,555		14,555	0.0	14,989	14,989	0.0
配当割交付金	16,123			16,123		16,123	0.0	18,214	18,214	0.0
株式等譲渡所得割交付金	18,875			18,875		18,875	0.0	18,050	18,050	0.0
地方消費税交付金	1,445,092			1,445,092		1,445,092	3.6	1,403,506	1,403,506	3.5
ゴルフ場利用税交付金	13,144			13,144		13,144	0.0	14,027	14,027	0.0
特別地方消費税交付金										
軽油・自動車取得税交付金	53,990			53,990		53,990	0.1	52,434	52,434	0.1
地方特例交付金	54,073			54,073		54,073	0.1	45,166	45,166	0.1
地方交付税	9,307,626		1,029,045	8,278,581		8,278,581	23.4	9,485,357	8,475,712	23.8
交通安全対策特別交付金	12,513			12,513		12,513	0.0	13,768	13,768	0.0
分担金及び負担金	324,485	26,049	341	298,095	298,084	11	0.8	341,599	7	0.9
使用料	618,537	2,323	131,219	484,995	450,687	34,308	1.6	625,843	35,245	1.6
手数料	129,288	417	9,978	118,893	118,893		0.3	130,996	119	0.3
国庫支出金	6,554,766	1,090,908	102,270	5,361,588	5,361,588		16.5	6,541,745		16.4
国有提供施設等 所在市町村助成交付金	28,579			28,579		28,579	0.1	27,577	27,577	0.1
都道府県支出金	3,060,801	745,820	87,778	2,227,203	2,227,203		7.7	3,494,734		8.8
財産収入	158,037	16,293	73,449	68,295	11,638	56,657	0.4	148,901	58,284	0.4
寄附金	902,059	844,641	57,418				2.3	676,074		1.7
繰入金	1,850,991	724,698	1,126,293				4.7	1,600,075		4.0
繰越金	1,244,146	195,471	1,048,675				3.1	1,267,096		3.2
諸収入	423,457	141,539	93,502	188,416	178,363	10,053	1.1	571,335	12,380	1.4
収益事業収入										
各種貸付金元利収入	88,585	14,710	22,364	51,511	49,861	1,650	0.2	82,811	182	0.2
その他	334,872	126,828	71,139	136,905	128,502	8,403	0.8	488,524	12,198	1.2
地方債	3,653,674	2,487,213	1,166,461				9.2	3,427,759		8.6
うち都道府県貸付金	16,647	13,253	3,394				0.0	6,168		0.0
うち減収補填債特例分										
うち臨時財政対策債	1,161,193		1,161,193				2.9	1,155,587		2.9
歳入合計	39,777,073	6,275,372	5,381,528	28,120,173	8,646,456	19,473,717	100.0	39,772,912	19,586,797	100.0
歳入構成比 (%)	100.0	15.8	13.5	70.7	21.7	49.0	-	100.0	49.2	-

第25表 歳出の状況 [全市平均] [1団体当たり平均額] (単位：千円, %)

区 分	平成 30 年 度						平成 29 年 度			
	決算額 (A)	臨時的なもの (B)		差引経常的 なもの (A) - (B)	左の内訳		決算額 構成比 (%)	決算額	左のうち 経常一般 財 源 等	決算額 構成比 (%)
		特定財源	一般財源等		特定財源	一般財源等				
人件費 (a)	5,371,806	29,353	60,299	5,282,154	275,183	5,006,971	14.0	5,404,376	5,029,369	14.1
物件費	4,404,530	596,417	450,363	3,357,750	593,895	2,763,855	11.5	4,196,344	2,711,082	10.9
維持補修費	299,003	735	2,117	296,151	66,409	229,742	0.8	272,865	213,852	0.7
扶助費	10,271,007	29,665	50,337	10,191,005	7,136,008	3,054,997	26.8	10,182,059	3,035,422	26.5
補助費等	2,312,116	374,247	541,027	1,396,842	149,848	1,246,994	6.0	2,328,228	1,268,121	6.1
①一部事務組合に対するもの	575,003	24,403	53,093	497,507	4,406	493,101	1.5	569,120	493,013	1.5
②①以外のもの	1,737,114	349,844	487,933	899,337	145,443	753,894	4.5	1,759,107	775,109	4.6
公債費	4,068,267	4,117	24,368	4,039,782	121,953	3,917,829	10.6	4,079,136	3,930,280	10.6
うち元利償還金(元金)	3,783,899	4,117	24,350	3,755,432	114,940	3,640,492	9.9	3,748,431	3,606,727	9.8
うち元利償還金(利子)	284,252		19	284,233	7,013	277,220	0.7	330,528	323,376	0.9
うち一時借入金利子	117			117		117	0.0	178	178	0.0
積立金	1,625,336	737,120	888,216				4.2	1,454,878		3.8
投資及び出資金・貸付金	100,361	28,992	34,928	36,441	20,913	15,528	0.3	149,640	15,830	0.4
繰出金	3,823,827	8,085	487,380	3,328,362	591,118	2,737,244	10.0	3,779,597	2,691,580	9.8
前年度繰上充用金										
計	32,276,253	1,808,731	2,539,035	27,928,487	8,955,327	18,973,160	84.2	31,847,123	18,895,536	82.9
投資的経費	6,049,602	4,157,356	1,892,246				15.8	6,564,893		17.1
うち人件費 (b)	282,265	11,879	270,386				0.7	283,456		0.7
①普通建設事業費	5,720,409	3,987,029	1,733,380				14.9	6,099,690		15.9
うち単独事業費	3,310,469	1,765,474	1,544,995				8.6	3,411,637		8.9
②災害復旧事業費	329,192	170,327	158,865				0.9	465,202		1.2
③失業対策事業費										
歳出合計	38,325,855	5,966,087	4,431,281	27,928,487	8,955,327	18,973,160	100.0	38,412,016	18,895,536	100.0
うち人件費 (a)+(b)	5,654,071	41,232	330,685	5,282,154	275,183	5,006,971	14.8	5,687,832	5,029,369	14.8
歳出構成比 (%)	100.0	15.6	11.6	72.9	23.4	49.5	-	100.0	49.2	-

第25表 歳入の状況

[全町村平均]

[1団体当たり平均額]

(単位：千円、%)

区 分	平成30年度						平成29年度			
	決算額(A)	臨時的なもの(B)		差引経常的なもの(A)-(B)	左の内訳		決算額構成比(%)	決算額	左のうち経常一般財源等	決算額構成比(%)
		特定財源	一般財源等		特定財源	一般財源等				
地方税	739,392			739,392		739,392	10.0	730,654	730,654	10.0
地方譲与税	65,016			65,016		65,016	0.9	64,127	64,127	0.9
利子割交付金	1,018			1,018		1,018	0.0	1,057	1,057	0.0
配当割交付金	1,128			1,128		1,128	0.0	1,280	1,280	0.0
株式等譲渡所得割交付金	1,323			1,323		1,323	0.0	1,263	1,263	0.0
地方消費税交付金	143,573			143,573		143,573	1.9	139,441	139,441	1.9
ゴルフ場利用税交付金	863			863		863	0.0	867	867	0.0
特別地方消費税交付金										
軽油・自動車取得税交付金	11,379			11,379		11,379	0.2	11,043	11,043	0.2
地方特例交付金	1,888			1,888		1,888	0.0	1,601	1,601	0.0
地方交付税	2,949,404		242,601	2,706,803		2,706,803	40.0	2,990,060	2,751,729	41.0
交通安全対策特別交付金	1,043			1,043		1,043	0.0	1,150	1,150	0.0
分担金及び負担金	40,951	6,856	1,237	32,858	32,210	648	0.6	43,723	126	0.6
使用料	99,116	1,298	7,319	90,499	86,256	4,243	1.3	98,627	4,590	1.4
手数料	11,456	60	95	11,301	11,266	35	0.2	11,382	10	0.2
国庫支出金	705,593	334,759	4,975	365,859	365,859		9.6	745,202		10.2
国有提供施設等所在市町村助成交付金	1,486			1,486		1,486	0.0	1,554	1,554	0.0
都道府県支出金	614,511	321,228	17,324	275,959	275,959		8.3	654,132		9.0
財産収入	42,945	4,025	9,844	29,076	3,693	25,383	0.6	48,104	26,700	0.7
寄附金	251,519	184,985	66,534				3.4	250,752		3.4
繰入金	399,196	162,102	237,094				5.4	285,157		3.9
繰越金	248,946	38,211	210,735				3.4	254,433		3.5
諸収入	104,713	51,163	9,644	43,906	41,813	2,093	1.4	146,110	5,983	2.0
収益事業収入										
各種貸付金元利収入	10,069	2,373	600	7,096	7,042	54	0.1	22,854	46	0.3
その他	94,644	48,791	9,043	36,810	34,771	2,039	1.3	123,256	5,937	1.7
地方債	936,317	781,704	154,613				12.7	809,871		11.1
うち都道府県貸付金								1,629		0.0
うち減収補填債特例分										
うち臨時財政対策債	150,980		150,980				2.0	144,304		2.0
歳入合計	7,372,776	1,886,391	962,015	4,524,370	817,056	3,707,314	100.0	7,291,590	3,743,175	100.0
歳入構成比(%)	100.0	25.6	13.0	61.4	11.1	50.3	-	100.0	51.3	-

第25表 歳出の状況

[全町村平均]

[1団体当たり平均額]

(単位：千円、%)

区 分	平成30年度						平成29年度			
	決算額(A)	臨時的なもの(B)		差引経常的なもの(A)-(B)	左の内訳		決算額構成比(%)	決算額	左のうち経常一般財源等	決算額構成比(%)
		特定財源	一般財源等		特定財源	一般財源等				
人件費(a)	1,056,781	2,958	13,690	1,040,133	52,604	987,529	14.9	1,059,637	996,524	15.2
物件費	904,629	117,601	106,246	680,782	129,613	551,169	12.8	871,057	531,560	12.5
維持補修費	39,955	210	1,672	38,073	9,769	28,304	0.6	42,020	28,712	0.6
扶助費	784,331	7,852	5,526	770,953	532,322	238,631	11.1	797,873	227,826	11.4
補助費等	830,444	225,154	124,197	481,093	77,145	403,948	11.7	813,542	417,067	11.7
①一部事務組合に対するもの	242,349	4,663	9,809	227,877	6,548	221,329	3.4	252,221	237,746	3.6
②①以外のもの	588,095	220,491	114,389	253,215	70,596	182,619	8.3	561,321	179,321	8.0
公債費	871,701			871,701	29,892	841,809	12.3	888,535	857,246	12.7
うち元利償還金(元金)	820,438			820,438	26,814	793,624	11.6	827,159	797,269	11.8
うち元利償還金(利子)	51,128			51,128	3,078	48,050	0.7	61,225	59,826	0.9
うち一時借入金利子	135			135		135	0.0	152	152	0.0
積立金	339,311	98,358	240,953				4.8	360,750		5.2
投資及び出資金・貸付金	11,119	2,626	1,020	7,473	5,283	2,190	0.2	41,541	1,601	0.6
繰出金	589,116	3,756	69,647	515,713	80,509	435,204	8.3	614,980	449,377	8.8
前年度繰上充用金										
計	5,427,387	458,515	562,951	4,405,921	917,137	3,488,784	76.7	5,489,935	3,509,913	78.6
投資的経費	1,647,146	1,325,710	321,436				23.3	1,491,133		21.4
うち人件費(b)	42,370	7,422	34,948				0.6	42,628		0.6
①普通建設事業費	1,546,572	1,252,741	293,831				21.9	1,433,413		20.5
うち単独事業費	755,119	545,008	210,111				10.7	597,869		8.6
②災害復旧事業費	100,575	72,969	27,606				1.4	57,719		0.8
③失業対策事業費										
歳出合計	7,074,533	1,784,225	884,387	4,405,921	917,137	3,488,784	100.0	6,981,068	3,509,913	100.0
うち人件費(a)+(b)	1,099,151	10,380	48,638	1,040,133	52,604	987,529	15.5	1,102,265	996,524	15.8
歳出構成比(%)	100.0	25.2	12.5	62.3	13.0	49.3	-	100.0	50.3	-

第25表 歳入の状況 [市] [類型Ⅲ] [1団体当り平均額] (単位：千円、%)

区 分	平成30年度							平成29年度		
	決算額(A)	臨時的なもの(B)		差引経常的なもの(A)-(B)	左の内訳		決算額構成比(%)	決算額	左のうち経常一般財源等	決算額構成比(%)
		特定財源	一般財源等		特定財源	一般財源等				
地方税	13,625,864		471,468	13,154,396		13,154,396	23.7	13,535,232	13,054,415	22.8
地方譲与税	590,610			590,610		590,610	1.0	584,324	584,324	1.0
利子割交付金	20,722			20,722		20,722	0.0	21,112	21,112	0.0
配当割交付金	22,987			22,987		22,987	0.0	25,708	25,708	0.0
株式等譲渡所得割交付金	26,999			26,999		26,999	0.0	25,558	25,558	0.0
地方消費税交付金	2,162,366			2,162,366		2,162,366	3.8	2,100,138	2,100,138	3.5
ゴルフ場利用税交付金	28,810			28,810		28,810	0.1	30,224	30,224	0.1
特別地方消費税交付金										
軽油・自動車取得税交付金	90,660			90,660		90,660	0.2	88,265	88,265	0.1
地方特例交付金	77,239			77,239		77,239	0.1	64,597	64,597	0.1
地方交付税	13,519,829		1,404,827	12,115,002		12,115,002	23.6	13,914,328	12,558,216	23.5
交通安全対策特別交付金	18,505			18,505		18,505	0.0	20,524	20,524	0.0
分担金及び負担金	358,914	47,433	1,355	310,126	310,126		0.6	435,794		0.7
手数料	929,561	9,835	150,660	769,066	722,819	46,247	1.6	939,452	51,323	1.6
手続料	225,254		12,769	212,485	212,485		0.4	224,194		0.4
国庫支出金	9,377,550	1,460,406	275,373	7,641,771	7,641,771		16.3	9,294,793		15.7
国有提供施設等所在市町村助成交付金	263,049			263,049		263,049	0.5	253,394	253,394	0.4
都道府県支出金	5,039,315	1,455,752	63,022	3,520,541	3,520,541		8.8	5,965,153		10.1
財産収入	157,640	30,422	54,167	73,051		73,051	0.3	246,137	72,584	0.4
寄附金	1,090,270	1,081,957	8,313				1.9	1,065,670		1.8
繰入金	2,801,376	379,271	2,422,105				4.9	2,863,742		4.8
繰越金	2,167,226	227,412	1,939,814				3.8	2,438,540		4.1
諸収入	420,100	181,646	74,088	164,366	163,077	1,289	0.7	587,352	1,220	1.0
収益事業収入										
各種貸付金元利収入	72,940		110	72,830	72,830		0.1	48,150		0.1
その他	347,160	181,646	73,978	91,536	90,247	1,289	0.6	539,202	1,220	0.9
地方債	4,370,500	2,802,800	1,567,700				7.6	4,581,250		7.7
うち都道府県貸付金	32,250		32,250				0.1	32,250		0.1
うち減収補填債特例分										
うち臨時財政対策債	1,535,450		1,535,450				2.7	1,590,000		2.7
歳入合計	57,385,346	7,676,934	8,445,661	41,262,751	12,570,819	28,691,932	100.0	59,305,481	28,951,602	100.0
歳入構成比(%)	100.0	13.4	14.7	71.9	21.9	50.0	-	100.0	48.8	-

第25表 歳出の状況 [市] [類型Ⅲ] [1団体当り平均額] (単位：千円、%)

区 分	平成30年度							平成29年度		
	決算額(A)	臨時的なもの(B)		差引経常的なもの(A)-(B)	左の内訳		決算額構成比(%)	決算額	左のうち経常一般財源等	決算額構成比(%)
		特定財源	一般財源等		特定財源	一般財源等				
人件費(a)	7,578,453	13,014	24,046	7,541,393	423,651	7,117,742	13.8	7,603,946	7,086,469	13.3
物件費	6,389,839	223,491	838,561	5,327,787	744,577	4,583,210	11.7	6,283,596	4,381,024	11.0
維持補修費	448,290	2,749	7,515	438,026	102,036	335,990	0.8	382,480	306,055	0.7
扶助費	14,580,666	6,945	174,278	14,399,443	10,215,694	4,183,749	26.6	14,605,340	4,344,322	25.6
補助費等	3,315,567	491,906	679,022	2,144,639	231,035	1,913,604	6.1	3,366,330	1,873,391	5.9
①一部事務組合に対するもの	1,083,863		72,871	1,010,992	158	1,010,834	2.0	1,090,222	1,008,177	1.9
②①以外のもの	2,231,704	491,906	606,151	1,133,647	230,877	902,770	4.1	2,276,108	865,214	4.0
公債費	5,619,193			5,619,193	266,030	5,353,163	10.3	5,874,873	5,607,901	10.3
うち元利償還金(元金)	5,273,340			5,273,340	242,564	5,030,776	9.6	5,467,053	5,229,553	9.6
うち元利償還金(利子)	345,853		△ 1	345,854	23,466	322,388	0.6	407,698	378,226	0.7
うち一時借入金利子								123	123	0.0
積立金	3,259,897	1,382,438	1,877,459				6.0	3,652,560		6.4
投資及び出資金・貸付金	66,456		26,449	40,007	40,000	7	0.1	66,475	948	0.1
繰出金	5,563,892	1,548	836,341	4,726,003	898,505	3,827,498	10.2	5,305,237	3,778,616	9.3
前年度繰上充用金										
計	46,822,253	2,122,091	4,463,671	40,236,491	12,921,528	27,314,963	85.5	47,140,837	27,378,726	82.5
投資的経費	7,942,005	5,204,077	2,737,928				14.5	9,997,417		17.5
うち人件費(b)	375,509		375,509				0.7	436,470		0.8
①普通建設事業費	7,010,498	4,665,103	2,345,395				12.8	8,880,679		15.5
うち単独事業費	3,912,654	1,858,378	2,054,276				7.1	5,504,738		9.6
②災害復旧事業費	931,508	538,975	392,533				1.7	1,116,738		2.0
③失業対策事業費										
歳出合計	54,764,258	7,326,168	7,201,599	40,236,491	12,921,528	27,314,963	100.0	57,138,254	27,378,726	100.0
うち人件費(a)+(b)	7,953,962	13,014	399,555	7,541,393	423,651	7,117,742	14.5	8,040,416	7,086,469	14.1
歳出構成比(%)	100.0	13.4	13.2	73.5	23.6	49.9	-	100.0	47.9	-

第25表 歳入の状況 [市] [類型Ⅱ] [1団体当たり平均額] (単位：千円、%)

区 分	平成30年度						平成29年度			
	決算額(A)	臨時的なもの(B)		差引経常的なもの(A)-(B)	左の内訳		決算額構成比(%)	決算額	左のうち経常一般財源等	決算額構成比(%)
		特定財源	一般財源等		特定財源	一般財源等				
地方税	8,902,959		202,203	8,700,756		8,700,756	23.2	8,814,033	8,615,681	22.5
地方譲与税	348,971			348,971		348,971	0.9	342,783	342,783	0.9
利子割交付金	12,540			12,540		12,540	0.0	12,911	12,911	0.0
配当割交付金	13,897			13,897		13,897	0.0	15,680	15,680	0.0
株式等譲渡所得割交付金	16,288			16,288		16,288	0.0	15,524	15,524	0.0
地方消費税交付金	1,378,500			1,378,500		1,378,500	3.6	1,338,827	1,338,827	3.4
ゴルフ場利用税交付金	24,653			24,653		24,653	0.1	26,329	26,329	0.1
特別地方消費税交付金										
軽油・自動車取得税交付金	60,796			60,796		60,796	0.2	58,848	58,848	0.2
地方特例交付金	54,627			54,627		54,627	0.1	45,033	45,033	0.1
地方交付税	10,255,972		1,303,508	8,952,464		8,952,464	26.8	10,704,312	9,391,018	27.4
交通安全対策特別交付金	10,722			10,722		10,722	0.0	11,441	11,441	0.0
分担金及び負担金	269,774	9,584	387	259,803	259,803	259,803	0.7	325,978	325,978	0.8
使用料	509,744		56,119	453,625	420,450	33,175	1.3	546,110	39,018	1.4
手数料	121,471		1,170	120,301	120,301	120,301	0.3	120,544	753	0.3
国庫支出金	5,729,753	947,298	365,905	4,416,550	4,416,550	4,416,550	15.0	5,891,411		15.1
国有提供施設等所在市町村助成交付金	4,638			4,638		4,638	0.0	4,862	4,862	0.0
都道府県支出金	3,004,827	720,548	149,866	2,134,413	2,134,413	2,134,413	7.8	4,213,112		10.8
財産収入	268,888	14,871	169,398	84,619		84,619	0.7	256,350	88,336	0.7
寄附金	146,500	134,072	12,428				0.4	151,991		0.4
繰入金	1,892,309	478,617	1,413,692				4.9	1,635,904		4.2
繰越金	1,689,675	444,046	1,245,629				4.4	1,283,732		3.3
諸収入	460,507	259,357	137,584	63,566	43,521	20,045	1.2	546,845	19,667	1.4
収益事業収入										
各種貸付金元利収入	112,427	25,611	84,578	2,238	1,716	522	0.3	99,464	1,153	0.3
その他	348,081	233,746	53,006	61,329	41,806	19,523	0.9	447,381	18,514	1.1
地方債	3,115,933	2,155,267	960,666				8.1	2,741,800		7.0
うち都道府県貸付金	12,867	12,867					0.0	1,300		0.0
うち減収補填債特別分										
うち臨時財政対策債	958,300		958,300				2.5	990,567		2.5
歳入合計	38,293,944	5,163,660	6,018,555	27,111,729	7,395,038	19,716,691	100.0	39,104,360	20,026,711	100.0
歳入構成比(%)	100.0	13.5	15.7	70.8	19.3	51.5	—	100.0	51.2	—

第25表 歳出の状況 [市] [類型Ⅱ] [1団体当たり平均額] (単位：千円、%)

区 分	平成30年度						平成29年度			
	決算額(A)	臨時的なもの(B)		差引経常的なもの(A)-(B)	左の内訳		決算額構成比(%)	決算額	左のうち経常一般財源等	決算額構成比(%)
		特定財源	一般財源等		特定財源	一般財源等				
人件費(a)	5,903,688	32,263	68,148	5,803,277	275,892	5,527,385	16.2	5,945,307	5,555,757	16.0
物件費	4,289,883	235,623	428,973	3,625,287	465,316	3,159,971	11.8	4,188,695	3,045,419	11.3
維持補修費	263,576	1,525	1,232	260,819	84,794	176,025	0.7	227,322	130,181	0.6
扶助費	8,824,050	23,110	30,998	8,769,942	6,055,347	2,714,595	24.2	8,659,609	2,590,356	23.3
補助費等	2,158,902	447,947	516,207	1,194,748	193,741	1,001,007	5.9	2,117,818	1,073,583	5.7
①一部事務組合に対するもの	313,283	137,633	54,567	121,083		121,083	0.9	289,655	117,753	0.8
②①以外のもの	1,845,619	310,314	461,640	1,073,665	193,741	879,924	5.1	1,828,163	955,830	4.9
公債費	4,024,296	25,534	11,822	3,986,940	147,693	3,839,247	11.1	4,342,543	4,143,676	11.7
うち元利償還金(元金)	3,804,748	25,534	11,821	3,767,393	133,655	3,633,738	10.4	4,082,548	3,891,170	11.0
うち元利償還金(利子)	219,514			219,514	14,038	205,476	0.6	259,949	252,460	0.7
うち一時借入金利子	33			33		33	0.0	46	46	0.0
積立金	1,012,917	94,789	918,128				2.8	870,071		2.3
投資及び出資金・貸付金	56,029		200	55,829		55,829	0.2	195,712	62,178	0.5
繰出金	3,925,027	432	385,295	3,539,300	593,910	2,945,390	10.8	4,006,106	2,930,718	10.8
前年度繰上充用金										
計	30,458,368	861,223	2,361,003	27,236,142	7,816,693	19,419,449	83.7	30,553,183	19,531,868	82.1
投資的経費	5,953,063	3,880,759	2,072,304				16.3	6,643,066		17.9
うち人件費(b)	394,957		394,957				1.1	364,004		1.0
①普通建設事業費	5,800,122	3,868,278	1,931,844				15.9	6,418,476		17.3
うち単独事業費	3,613,483	1,956,648	1,656,835				9.9	3,592,587		9.7
②災害復旧事業費	152,941	12,481	140,460				0.4	224,590		0.6
③失業対策事業費										
歳出合計	36,411,431	4,741,982	4,433,307	27,236,142	7,816,693	19,419,449	100.0	37,196,249	19,531,868	100.0
うち人件費(a)+(b)	6,298,645	32,263	463,105	5,803,277	275,892	5,527,385	17.3	6,309,311	5,555,757	17.0
歳出構成比(%)	100.0	13.0	12.2	74.8	21.5	53.3	—	100.0	52.5	—

第25表 歳入の状況 [市] [類型Ⅰ] [1団体当り平均額] (単位：千円、%)

区 分	平成30年度								平成29年度	
	決算額(A)	臨時的なもの(B)		差異経常的なもの (A) - (B)	左の内訳		決算額 構成比 (%)	決算額	左のうち 経常一般 財源等	決算額 構成比 (%)
		特定財源	一般財源等		特定財源	一般財源等				
地方税	3,088,434		6,080	3,082,354		3,082,354	14.5	3,083,265	3,077,030	14.6
地方譲与税	184,685			184,685		184,685	0.9	183,169	183,169	0.9
利子割交付金	4,573			4,573		4,573	0.0	4,764	4,764	0.0
配当割交付金	5,062			5,062		5,062	0.0	5,768	5,768	0.0
株式等譲渡所得割交付金	5,916			5,916		5,916	0.0	5,687	5,687	0.0
地方消費税交付金	571,345			571,345		571,345	2.7	554,902	554,902	2.6
ゴルフ場利用税交付金	4,749			4,749		4,749	0.0	5,117	5,117	0.0
特別地方消費税交付金										
軽油・自動車取得税交付金	31,609			31,609		31,609	0.1	30,695	30,695	0.1
地方特例交付金	13,948			13,948		13,948	0.1	11,896	11,896	0.1
地方交付税	6,842,600		802,524	6,040,076		6,040,076	32.2	6,932,431	6,151,334	32.7
交通安全対策特別交付金	4,036			4,036		4,036	0.0	4,546	4,546	0.0
分担金及び負担金	161,254	20,528	200	140,526	140,509	17	0.8	167,527	11	0.8
使用料	246,354	1,881	16,078	228,395	213,488	14,907	1.2	247,353	15,946	1.2
手数料	39,185	609	4,063	34,513	34,513		0.2	40,737	1	0.2
国庫支出金	2,769,721	626,674	18,953	2,124,094	2,124,094		13.0	2,907,765		13.7
国有提供施設等 所在市町村助成交付金	230			230		230	0.0	199	199	0.0
都道府県支出金	1,680,620	587,845	73,923	1,018,852	1,018,852		7.9	1,915,287		9.0
財産収入	110,578	12,535	38,148	59,895	16,913	42,982	0.5	98,673	44,207	0.5
寄附金	1,059,776	1,036,537	23,239				5.0	752,836		3.6
繰入金	1,164,159	874,990	289,169				5.5	859,390		4.1
繰越金	541,283	48,379	492,904				2.5	605,182		2.9
諸収入	231,421	103,564	24,350	103,507	97,532	5,975	1.1	326,456	10,003	1.5
収益事業収入										
各種貸付金元利収入	72,270	15,590	2,754	53,926	51,704	2,222	0.3	70,119		0.3
その他	159,151	87,974	21,596	49,581	45,828	3,753	0.7	256,337	10,003	1.2
地方債	2,481,169	2,021,949	459,220				11.7	2,434,102		11.5
うち都道府県貸付金	7,138	7,138					0.0	3,754		0.0
うち減収補填債特例分										
うち臨時財政対策債	458,767		458,767				2.2	468,342		2.2
歳入合計	21,242,707	5,335,491	2,248,851	13,658,365	3,645,901	10,012,464	100.0	21,177,747	10,105,275	100.0
歳入構成比(%)	100.0	25.1	10.6	64.3	17.2	47.1	-	100.0	47.7	-

第25表 歳出の状況 [市] [類型Ⅰ] [1団体当り平均額] (単位：千円、%)

区 分	平成30年度								平成29年度	
	決算額(A)	臨時的なもの(B)		差異経常的なもの (A) - (B)	左の内訳		決算額 構成比 (%)	決算額	左のうち 経常一般 財源等	決算額 構成比 (%)
		特定財源	一般財源等		特定財源	一般財源等				
人件費 (a)	2,831,105	20,084	33,718	2,777,303	146,125	2,631,178	13.8	2,876,070	2,670,948	14.0
物件費	2,441,914	702,882	248,811	1,490,221	301,265	1,188,956	11.9	2,206,973	1,180,970	10.8
維持補修費	115,832	299	1,652	113,881	24,890	88,991	0.6	119,285	91,892	0.6
扶助費	4,112,968	35,577	19,277	4,058,114	2,911,448	1,146,666	20.0	4,183,171	1,171,949	20.4
補助費等	1,647,886	317,733	342,836	987,317	122,868	864,449	8.0	1,630,996	872,680	7.9
①一部事務組合に対するもの	599,735	3,905	53,794	542,036	6,415	535,621	2.9	595,494	536,551	2.9
②①以外のもの	1,048,151	313,828	289,042	445,281	116,453	328,828	5.1	1,035,503	336,129	5.0
公債費	2,292,095	124	31,628	2,260,343	87,601	2,172,742	11.2	2,245,172	2,135,901	10.9
うち元利償還金(元金)	2,157,505	124	31,629	2,125,752	85,015	2,040,737	10.5	2,086,971	1,980,644	10.2
うち元利償還金(利子)	134,428			134,428	2,586	131,842	0.7	157,971	155,026	0.8
うち一時借入金利子	163			163		163	0.0	231	231	0.0
積立金	1,197,183	840,779	356,404				5.8	1,098,355		5.4
投資及び出資金・貸付金	76,522	35,334	10,035	31,153	21,343	9,810	0.4	128,965	8,641	0.6
繰出金	2,047,614	11,448	220,527	1,815,639	298,670	1,516,969	10.0	2,042,001	1,493,874	10.0
前年度繰上充用金										
計	16,763,119	1,964,260	1,264,888	13,533,971	3,914,210	9,619,761	81.6	16,530,988	9,626,855	80.6
投資的経費	3,775,940	3,102,346	673,594				18.4	3,985,244		19.4
うち人件費 (b)	142,976	14,967	128,009				0.7	143,753		0.7
①普通建設事業費	3,543,133	2,970,199	572,934				17.3	3,583,116		17.5
うち単独事業費	1,942,747	1,480,777	461,970				9.5	1,742,644		8.5
②災害復旧事業費	232,807	132,147	100,660				1.1	402,128		2.0
③失業対策事業費										
歳出合計	20,539,059	5,066,606	1,938,482	13,533,971	3,914,210	9,619,761	100.0	20,516,232	9,626,855	100.0
うち人件費(a)+(b)	2,974,081	35,051	161,727	2,777,303	146,125	2,631,178	14.5	3,019,823	2,670,948	14.7
歳出構成比(%)	100.0	24.7	9.4	65.9	19.1	46.8	-	100.0	46.9	-



第25表 歳入の状況 [町村] [類型Ⅴ] [1団体当たり平均額] (単位：千円、%)

区 分	平成 30 年 度							平成 29 年 度		
	決算額(A)	臨時的なもの(B)		差引経常的なもの(A)-(B)	左の内訳		決算額構成比(%)	決算額	左のうち経常一般財源等	決算額構成比(%)
		特定財源	一般財源等		特定財源	一般財源等				
地方税	2,581,081			2,581,081		2,581,081	17.0	2,535,357	2,535,357	16.1
地方譲与税	204,263			204,263		204,263	1.3	200,326	200,326	1.3
利子割交付金	3,270			3,270		3,270	0.0	3,459	3,459	0.0
配当割交付金	3,615			3,615		3,615	0.0	4,172	4,172	0.0
株式等譲渡所得割交付金	4,213			4,213		4,213	0.0	4,086	4,086	0.0
地方消費税交付金	428,346			428,346		428,346	2.8	416,019	416,019	2.6
ゴルフ場利用税交付金	9,194			9,194		9,194	0.1	8,679	8,679	0.1
特別地方消費税交付金										
軽油・自動車取得税交付金	35,970			35,970		35,970	0.2	34,638	34,638	0.2
地方特例交付金	8,849			8,849		8,849	0.1	7,104	7,104	0.0
地方交付税	5,004,091		463,375	4,540,716		4,540,716	33.0	5,346,654	4,861,937	33.9
交通安全対策特別交付金	3,252			3,252		3,252	0.0	3,713	3,713	0.0
分担金及び負担金	117,549	6,397	803	110,349	110,349		0.8	147,063		0.9
使用料	108,957		27,532	81,425	74,351	7,074	0.7	113,321	7,058	0.7
手数料	77,777		1,686	76,091	76,091		0.5	77,656		0.5
国庫支出金	1,432,321	465,435	43,300	923,586	923,586		9.4	1,374,616		8.7
国有提供施設等所在市町村助成交付金										
都道府県支出金	1,306,082	392,050	128,911	785,121	785,121		8.6	1,762,162		11.2
財産収入	112,441	10,436	60,808	41,197	4,711	36,486	0.7	87,447	38,655	0.6
寄附金	99,097	98,887	210				0.7	69,198		0.4
繰入金	1,175,396	215,212	960,184				7.7	992,637		6.3
繰越金	697,321	93,467	603,854				4.6	902,666		5.7
諸収入	64,296	28,631	8,321	27,344	26,899	445	0.4	507,974	371	3.2
収益事業収入										
各種貸付金元利収入	6,753	24		6,729	6,729		0.0	306,758		1.9
その他	57,543	28,607	8,321	20,615	20,170	445	0.4	201,216	371	1.3
地方債	1,703,162	1,364,600	338,562				11.2	1,194,053		7.6
うち都道府県貸付金										
うち減収補填債特例分										
うち臨時財政対策債	338,562		338,562				2.2	355,453		2.3
歳入合計	15,180,543	2,675,115	2,637,546	9,867,882	2,001,108	7,866,774	100.0	15,793,000	8,125,574	100.0
歳入構成比(%)	100.0	17.6	17.4	65.0	13.2	51.8	-	100.0	51.5	-

第25表 歳出の状況 [町村] [類型Ⅴ] [1団体当たり平均額] (単位：千円、%)

区 分	平成 30 年 度							平成 29 年 度		
	決算額(A)	臨時的なもの(B)		差引経常的なもの(A)-(B)	左の内訳		決算額構成比(%)	決算額	左のうち経常一般財源等	決算額構成比(%)
		特定財源	一般財源等		特定財源	一般財源等				
人件費(a)	2,737,388	6,848	13,179	2,717,361	71,718	2,645,643	19.2	2,726,471	2,631,439	18.8
物件費	1,244,636	73,946	77,580	1,093,110	166,545	926,565	8.7	1,179,034	932,690	8.1
維持補修費	98,938		18	98,920	9,019	89,901	0.7	102,737	94,229	0.7
扶助費	2,152,748		5,425	2,147,323	1,430,917	716,406	15.1	2,204,813	694,122	15.2
補助費等	934,138	134,743	156,043	643,352	233,219	410,133	6.5	973,002	449,351	6.7
①一部事務組合に対するもの	11,953			11,953		11,953	0.1	12,020	10,723	0.1
②①以外のもの	922,185	134,743	156,043	631,399	233,219	398,180	6.5	960,982	438,628	6.6
公債費	1,565,406			1,565,406	53,425	1,511,981	11.0	1,683,249	1,629,946	11.6
うち元利償還金(元金)	1,471,030			1,471,030	53,425	1,417,605	10.3	1,570,518	1,517,215	10.8
うち元利償還金(利子)	94,340			94,340		94,340	0.7	112,622	112,622	0.8
うち一時借入金利子	36			36		36	0.0	109	109	0.0
積立金	989,645	66,915	922,730				6.9	773,633		5.3
投資及び出資金・貸付金	23,749			23,749		23,749	0.2	332,152	23,456	2.3
繰出金	1,450,548		61,416	1,389,132	214,623	1,174,509	10.1	1,536,634	1,205,817	10.6
前年度繰上充用金										
計	11,197,196	282,452	1,236,391	9,678,353	2,179,466	7,498,887	78.3	11,511,725	7,661,050	79.4
投資的経費	3,094,129	2,214,305	879,824				21.7	2,983,954		20.6
うち人件費(b)	148,877	11,437	137,440				1.0	140,251		1.0
①普通建設事業費	2,931,236	2,061,177	870,059				20.5	2,826,114		19.5
うち単独事業費	1,748,636	1,092,415	656,221				12.2	1,431,434		9.9
②災害復旧事業費	162,893	153,128	9,765				1.1	157,840		1.1
③失業対策事業費										
歳出合計	14,291,325	2,496,757	2,116,215	9,678,353	2,179,466	7,498,887	100.0	14,495,679	7,661,050	100.0
うち人件費(a)+(b)	2,886,265	18,285	150,619	2,717,361	71,718	2,645,643	20.2	2,866,722	2,631,439	19.8
歳出構成比(%)	100.0	17.5	14.8	67.7	15.3	52.5	-	100.0	52.9	-

第25表 歳入の状況 [町村] [類型Ⅳ] [1団体当り平均額] (単位:千円,%)

区 分	平成30年度						平成29年度			
	決算額(A)	臨時的なもの(B)		差引経常的なもの(A)-(B)	左の内訳		決算額構成比(%)	決算額	左のうち経常一般財源等	決算額構成比(%)
		特定財源	一般財源等		特定財源	一般財源等				
地方税	1,500,979			1,500,979		1,500,979	13.0	1,491,830	1,491,830	13.0
地方譲与税	96,767			96,767		96,767	0.8	96,009	96,009	0.8
利子割交付金	1,857			1,857		1,857	0.0	1,898	1,898	0.0
配当割交付金	2,058			2,058		2,058	0.0	2,310	2,310	0.0
株式等譲渡所得割交付金	2,418			2,418		2,418	0.0	2,293	2,293	0.0
地方消費税交付金	283,950			283,950		283,950	2.5	275,777	275,777	2.4
ゴルフ場利用税交付金										
特別地方消費税交付金										
軽油・自動車取得税交付金	17,059			17,059		17,059	0.1	16,617	16,617	0.1
地方特例交付金	5,161			5,161		5,161	0.0	4,244	4,244	0.0
地方交付税	4,093,298		287,429	3,805,869		3,805,869	35.5	4,198,030	3,895,342	36.6
交通安全対策特別交付金	2,183			2,183		2,183	0.0	2,464	2,464	0.0
分担金及び負担金	76,530	6,507		70,023		70,023	0.7	82,349		0.7
使用料	108,177		10,867	97,310		93,343	0.9	112,675	3,982	1.0
手数料	11,141		31	11,110		11,110	0.1	10,913		0.1
国庫支出金	944,426	227,163		717,263		717,263	8.2	943,153		8.2
国有提供施設等所在市町村助成交付金										
都道府県支出金	1,045,599	470,709	49,544	525,346	525,346		9.1	965,644		8.4
財産収入	43,355	7,622	22,392	13,341		13,341	0.4	46,530	12,456	0.4
寄附金	632,468	620,710	11,758				5.5	586,146		5.1
繰入金	843,980		843,980				7.3	406,566		3.5
繰越金	323,941	6,553	317,388				2.8	302,367		2.6
諸収入	82,994	25,812	3,451	53,731	49,858	3,873	0.7	139,065	48,432	1.2
収益事業収入										
各種貸付金元利収入	42,427	8,000	1,321	33,106	33,106		0.4	25,895		0.2
その他	40,567	17,812	2,130	20,625	16,752	3,873	0.4	113,170	48,432	1.0
地方債	1,424,496	1,177,900	246,596				12.3	1,769,377		15.4
うち都道府県貸付金										
うち減収補填債特例分										
うち臨時財政対策債	246,596		246,596				2.1	254,277		2.2
歳入合計	11,542,837	2,542,976	1,793,436	7,206,425	1,466,943	5,739,482	100.0	11,456,257	5,853,654	100.0
歳入構成比(%)	100.0	22.0	15.5	62.4	12.7	49.7	-	100.0	51.1	-

第25表 歳出の状況 [町村] [類型Ⅳ] [1団体当り平均額] (単位:千円,%)

区 分	平成30年度						平成29年度			
	決算額(A)	臨時的なもの(B)		差引経常的なもの(A)-(B)	左の内訳		決算額構成比(%)	決算額	左のうち経常一般財源等	決算額構成比(%)
		特定財源	一般財源等		特定財源	一般財源等				
人件費(a)	1,479,637	89	14,794	1,464,754	42,457	1,422,297	13.1	1,563,854	1,510,691	14.0
物件費	1,714,303	532,397	143,600	1,038,306	82,201	956,105	15.2	1,559,938	916,924	14.0
維持補修費	42,638		159	42,479	7,932	34,547	0.4	53,091	42,213	0.5
扶助費	1,636,822	50,942	50,076	1,535,804	1,067,459	468,345	14.5	1,659,385	454,670	14.9
補助費等	1,161,965	125,398	219,840	816,727	22,563	794,164	10.3	1,238,545	782,471	11.1
①一部事務組合に対するもの	465,653		48,576	417,077		417,077	4.1	460,555	407,523	4.1
②①以外のもの	696,312	125,398	171,264	399,650	22,563	377,087	6.2	777,990	374,948	7.0
公債費	1,124,214			1,124,214	66,585	1,057,629	10.0	1,202,612	1,156,252	10.8
うち元利償還金(元金)	1,055,880			1,055,880	62,248	993,632	9.4	1,119,806	1,078,363	10.1
うち元利償還金(利子)	68,275			68,275	4,337	63,938	0.6	82,750	77,833	0.7
うち一時借入金利子	59			59		59	0.0	56	56	0.0
積立金	765,873	208,908	556,965				6.8	461,106		4.1
投資及び出資金・貸付金	28,874	8,624	20,250				0.3	459,808		4.1
繰出金	1,068,501	1	123,940	944,560	169,859	774,701	9.5	1,153,065	757,544	10.4
前年度繰上充用金										
計	9,022,827	926,359	1,129,624	6,966,844	1,459,056	5,507,788	80.2	9,351,404	5,620,765	84.0
投資的経費	2,232,765	1,624,504	608,261				19.8	1,780,912		16.0
うち人件費(b)	188,232		188,232				1.7	147,203		1.3
①普通建設事業費	2,189,841	1,602,427	587,414				19.5	1,751,413		15.7
うち単独事業費	1,342,741	830,589	512,152				11.9	1,143,828		10.3
②災害復旧事業費	42,924	22,077	20,847				0.4	29,499		0.3
③失業対策事業費										
歳出合計	11,255,592	2,550,863	1,737,885	6,966,844	1,459,056	5,507,788	100.0	11,132,316	5,620,765	100.0
うち人件費(a)+(b)	1,667,869	89	203,026	1,464,754	42,457	1,422,297	14.8	1,711,057	1,510,691	15.4
歳出構成比(%)	100.0	22.7	15.4	61.9	13.0	48.9	-	100.0	50.5	-

第25表 歳入の状況 [町村] [類型Ⅲ] [1団体当たり平均額] (単位：千円、%)

区 分	平成30年度							平成29年度		
	決算額(A)	臨時的なもの(B)		差引経常的なもの(A)-(B)	左の内訳		決算額構成比(%)	決算額	左のうち経常一般財源等	決算額構成比(%)
		特定財源	一般財源等		特定財源	一般財源等				
地方税	1,126,888			1,126,888		1,126,888	11.4	1,091,327	1,091,327	10.8
地方譲与税	74,793			74,793		74,793	0.8	74,039	74,039	0.7
利子割交付金	1,565			1,565		1,565	0.0	1,624	1,624	0.0
配当割交付金	1,733			1,733		1,733	0.0	1,968	1,968	0.0
株式等譲渡所得割交付金	2,031			2,031		2,031	0.0	1,942	1,942	0.0
地方消費税交付金	212,636			212,636		212,636	2.1	206,517	206,517	2.0
ゴルフ場利用税交付金	1,672			1,672		1,672	0.0	1,767	1,767	0.0
特別地方消費税交付金										
軽油・自動車取得税交付金	13,103			13,103		13,103	0.1	12,734	12,734	0.1
地方特例交付金	3,193			3,193		3,193	0.0	2,740	2,740	0.0
地方交付税	3,620,299		291,438	3,328,861		3,328,861	36.6	3,669,712	3,383,143	36.4
交通安全対策特別交付金	1,580			1,580		1,580	0.0	1,694	1,694	0.0
分担金及び負担金	71,335	8,272	24	63,039	63,038	1	0.7	79,730		0.8
使用料	122,783	3,946	11,414	107,423	104,040	3,383	1.2	124,095	3,248	1.2
手数料	15,508		6	15,502	15,384	118	0.2	15,810		0.2
国庫支出金	947,057	291,575	7,339	648,143	648,143		9.6	1,104,763		10.9
国有提供施設等所在市町村助成交付金	501			501		501	0.0	522	522	0.0
都道府県支出金	799,538	372,156	8,865	418,517	418,517		8.1	922,858		9.1
財産収入	70,584	2,113	11,182	57,289	486	56,803	0.7	81,542	53,989	0.8
寄附金	551,146	448,574	102,572				5.6	666,571		6.6
繰入金	553,097	422,578	130,519				5.6	390,506		3.9
繰越金	427,487	68,652	358,835				4.3	396,099		3.9
諸収入	145,562	78,654	9,176	57,732	53,589	4,143	1.5	165,344	4,239	1.6
収益事業収入										
各種貸付金元利収入	10,056	671	2,032	7,353	7,093	260	0.1	8,732	222	0.1
その他	135,506	77,983	7,144	50,379	46,496	3,883	1.4	156,612	4,017	1.6
地方債	1,127,238	909,895	217,343				11.4	1,079,136		10.7
うち都道府県貸付金								4,140		0.0
うち減収補填債特例分										
うち臨時財政対策債	200,418		200,418				2.0	207,316		2.1
歳入合計	9,891,329	2,606,415	1,148,713	6,136,201	1,303,197	4,833,004	100.0	10,093,040	4,841,493	100.0
歳入構成比(%)	100.0	26.4	11.6	62.0	13.2	48.9	-	100.0	48.0	-

第25表 歳出の状況 [町村] [類型Ⅲ] [1団体当たり平均額] (単位：千円、%)

区 分	平成30年度							平成29年度		
	決算額(A)	臨時的なもの(B)		差引経常的なもの(A)-(B)	左の内訳		決算額構成比(%)	決算額	左のうち経常一般財源等	決算額構成比(%)
		特定財源	一般財源等		特定財源	一般財源等				
人件費(a)	1,239,478	4,117	13,333	1,222,028	39,469	1,182,559	13.1	1,249,638	1,185,875	13.0
物件費	1,187,602	153,895	103,391	930,316	181,359	748,957	12.6	1,196,180	715,195	12.4
維持補修費	61,159	649	3,473	57,037	11,623	45,414	0.6	58,654	45,199	0.6
扶助費	1,328,167	9,981	8,607	1,309,579	947,333	362,246	14.1	1,324,570	331,270	13.8
補助費等	1,231,154	428,979	179,299	622,876	101,359	521,517	13.0	1,260,184	547,764	13.1
①一部事務組合に対するもの	365,755	21,163	12,242	332,350	7,707	324,643	3.9	377,718	353,166	3.9
②①以外のもの	865,399	407,816	167,057	290,526	93,652	196,874	9.2	882,465	194,598	9.2
公債費	1,134,225			1,134,225	33,881	1,100,344	12.0	1,169,618	1,118,855	12.2
うち元利償還金(元金)	1,065,312			1,065,312	32,712	1,032,600	11.3	1,087,048	1,037,724	11.3
うち元利償還金(利子)	68,733			68,733	1,169	67,564	0.7	82,161	80,722	0.9
うち一時借入金利子	180			180		180	0.0	409	409	0.0
積立金	411,497	222,573	188,924				4.4	509,405		5.3
投資及び出資金・貸付金	6,909	1,479	50	5,380	4,880	500	0.1	7,107	220	0.1
繰出金	765,665	693	81,004	683,968	118,255	565,713	8.1	794,385	591,639	8.3
前年度繰上充用金										
計	7,365,856	822,366	578,081	5,965,409	1,438,159	4,527,250	78.0	7,569,741	4,536,017	78.8
投資的経費	2,074,051	1,649,088	424,963				22.0	2,040,812		21.2
うち人件費(b)	35,372	7,056	28,316				0.4	37,305		0.4
①普通建設事業費	2,005,021	1,608,290	396,731				21.2	2,021,555		21.0
うち単独事業費	1,048,254	762,029	286,225				11.1	784,183		8.2
②災害復旧事業費	69,030	40,799	28,231				0.7	19,256		0.2
③失業対策事業費										
歳出合計	9,439,907	2,471,454	1,003,044	5,965,409	1,438,159	4,527,250	100.0	9,610,553	4,536,017	100.0
うち人件費(a)+(b)	1,274,850	11,173	41,649	1,222,028	39,469	1,182,559	13.5	1,286,943	1,185,875	13.4
歳出構成比(%)	100.0	26.2	10.6	63.2	15.2	48.0	-	100.0	47.2	-

第25表 歳入の状況 [町村] [類型Ⅱ] [1団体当り平均額] (単位：千円、%)

区 分	平成30年度						平成29年度			
	決算額(A)	臨時的なもの(B)		差引経常的なもの(A)-(B)	左の内訳		決算額構成比(%)	決算額	左のうち経常一般財源等	決算額構成比(%)
		特定財源	一般財源等		特定財源	一般財源等				
地方税	590,839			590,839		590,839	8.8	592,300	592,300	9.2
地方譲与税	61,533			61,533		61,533	0.9	60,612	60,612	0.9
利子割交付金	838			838		838	0.0	866	866	0.0
配当割交付金	928			928		928	0.0	1,050	1,050	0.0
株式等譲渡所得割交付金	1,091			1,091		1,091	0.0	1,036	1,036	0.0
地方消費税交付金	122,615			122,615		122,615	1.8	119,086	119,086	1.9
ゴルフ場利用税交付金	243			243		243	0.0	254	254	0.0
特別地方消費税交付金										
軽油・自動車取得税交付金	10,727			10,727		10,727	0.2	10,419	10,419	0.2
地方特例交付金	1,157			1,157		1,157	0.0	1,012	1,012	0.0
地方交付税	2,919,920		211,975	2,707,945		2,707,945	43.3	2,931,927	2,724,593	45.7
交通安全対策特別交付金	900			900		900	0.0	995	995	0.0
分担金及び負担金	32,937	8,387	2,215	22,335	21,140	1,195	0.5	32,127	233	0.5
使用料	107,557	879	5,647	101,031	97,211	3,820	1.6	105,133	4,539	1.6
手数料	7,725	90	37	7,598	7,598		0.1	7,495		0.1
国庫支出金	578,886	288,883	2,953	287,050	287,050		8.6	595,652		9.3
国有提供施設等所在市町村助成交付金	2,551			2,551		2,551	0.0	2,669	2,669	0.0
都道府県支出金	566,093	324,542	14,833	226,718	226,718		8.4	553,274		8.6
財産収入	34,766	4,358	7,167	23,241	6,269	16,972	0.5	41,532	20,329	0.6
寄附金	193,264	111,204	82,060				2.9	134,238		2.1
繰入金	315,934	111,738	204,196				4.7	201,032		3.1
繰越金	179,157	27,464	151,693				2.7	181,239		2.8
諸収入	100,731	49,341	9,235	42,155	41,784	371	1.5	127,292	1,027	2.0
収益事業収入										
各種貸付金元利収入	10,938	3,505	225	7,208	7,208		0.2	13,244		0.2
その他	89,793	45,836	9,010	34,947	34,576	371	1.3	114,047	1,027	1.8
地方債	916,275	773,941	142,334				13.6	719,685		11.2
うち都道府県貸付金								1,415		0.0
うち減収補填債特例分										
うち臨時財政対策債	142,137		142,137				2.1	124,670		1.9
歳入合計	6,746,667	1,700,827	834,345	4,211,495	687,770	3,523,725	100.0	6,420,925	3,541,020	100.0
歳入構成比(%)	100.0	25.2	12.4	62.4	10.2	52.2	-	100.0	55.1	-

第25表 歳出の状況 [町村] [類型Ⅱ] [1団体当り平均額] (単位：千円、%)

区 分	平成30年度						平成29年度			
	決算額(A)	臨時的なもの(B)		差引経常的なもの(A)-(B)	左の内訳		決算額構成比(%)	決算額	左のうち経常一般財源等	決算額構成比(%)
		特定財源	一般財源等		特定財源	一般財源等				
人件費(a)	1,016,085	2,522	15,682	997,881	58,458	939,423	15.7	1,014,490	946,272	16.3
物件費	864,507	100,547	127,963	635,997	124,843	511,154	13.3	814,899	489,096	13.1
維持補修費	36,400	45	1,605	34,750	10,965	23,785	0.6	38,203	23,277	0.6
扶助費	619,953	6,392	2,517	611,044	409,212	201,832	9.6	638,917	196,338	10.3
補助費等	823,113	216,090	115,008	492,015	73,211	418,804	12.7	765,705	429,558	12.3
①一部事務組合に対するもの	254,093	469	9,092	244,532	9,125	235,407	3.9	267,350	254,874	4.3
②①以外のもの	569,019	215,621	105,915	247,483	64,086	183,397	8.8	498,355	174,685	8.0
公債費	847,045		△1	847,046	29,159	817,887	13.1	844,298	817,042	13.6
うち元利償還金(元金)	798,433		1	798,432	24,259	774,173	12.3	786,359	760,755	12.6
うち元利償還金(利子)	48,485		1	48,484	4,899	43,585	0.7	57,842	56,190	0.9
うち一時借入金利子	128			128		128	0.0	97	97	0.0
積立金	282,957	71,916	211,041				4.4	300,456		4.8
投資及び出資金・貸付金	13,189	3,615	234	9,340	7,876	1,464	0.2	12,284	913	0.2
繰出金	545,923	6,060	70,306	469,557	70,355	399,202	8.4	569,200	412,423	9.2
前年度繰上充用金										
計	5,049,172	407,187	544,355	4,097,630	784,079	3,313,551	77.8	4,998,452	3,314,919	80.4
投資的経費	1,441,216	1,193,481	247,735				22.2	1,218,926		19.6
うち人件費(b)	35,778	9,316	26,462				0.6	39,230		0.6
①普通建設事業費	1,325,024	1,110,683	214,341				20.4	1,178,225		19.0
うち単独事業費	616,120	481,799	134,321				9.5	491,260		7.9
②災害復旧事業費	116,192	82,798	33,394				1.8	40,701		0.7
③失業対策事業費										
歳出合計	6,490,388	1,600,668	792,090	4,097,630	784,079	3,313,551	100.0	6,217,378	3,314,919	100.0
うち人件費(a)+(b)	1,051,863	11,838	42,144	997,881	58,458	939,423	16.2	1,053,720	946,272	16.9
歳出構成比(%)	100.0	24.7	12.2	63.1	12.1	51.1	-	100.0	53.3	-

第25表 歳入の状況 [町村] [類型Ⅰ] [1団体当たり平均額] (単位：千円、%)

区 分	平成30年度						平成29年度			
	決算額(A)	臨時的なもの(B)		差引経常的なもの(A)-(B)	左の内訳		決算額構成比(%)	決算額	左のうち経常一般財源等	決算額構成比(%)
		特定財源	一般財源等		特定財源	一般財源等				
地方税	87,001			87,001		87,001	2.7	87,997	87,997	2.6
地方譲与税	21,364			21,364		21,364	0.7	21,140	21,140	0.6
利子割交付金	150			150		150	0.0	155	155	0.0
配当割交付金	167			167		167	0.0	189	189	0.0
株式等譲渡所得割交付金	196			196		196	0.0	188	188	0.0
地方消費税交付金	19,068			19,068		19,068	0.6	18,519	18,519	0.5
ゴルフ場利用税交付金										
特別地方消費税交付金										
軽油・自動車取得税交付金	3,772			3,772		3,772	0.1	3,664	3,664	0.1
地方特例交付金	72			72		72	0.0	59	59	0.0
地方交付税	1,406,965		214,691	1,192,274		1,192,274	43.1	1,438,287	1,237,196	42.4
交通安全対策特別交付金										
分担金及び負担金	975	313		662	662		0.0	911		0.0
使用料	37,378		1,695	35,683	29,628	6,055	1.1	38,466	5,967	1.1
手数料	2,017	64	21	1,932	1,873	59	0.1	2,030	62	0.1
国庫支出金	574,168	532,067	250	41,851	41,851		17.6	574,944		17.0
国有提供施設等所在市町村助成交付金										
都道府県支出金	259,923	191,719	49	68,155	68,155		8.0	291,129		8.6
財産収入	17,502	2,828	995	13,679		13,679	0.5	18,223	13,866	0.5
寄附金	9,182	7,879	1,303				0.3	8,500		0.3
繰入金	172,175	27,438	144,737				5.3	219,653		6.5
繰越金	121,744	29,188	92,556				3.7	141,188		4.2
諸収入	82,124	34,694	13,431	33,999	28,906	5,093	2.5	94,521	15,064	2.8
収益事業収入										
各種貸付金元利収入										
その他	82,124	34,694	13,431	33,999	28,906	5,093	2.5	94,521	15,064	2.8
地方債	449,047	401,925	47,122				13.8	430,470		12.7
うち都道府県貸付金										
うち減収補填債特例分										
うち臨時財政対策債	47,122		47,122				1.4	49,070		1.4
歳入合計	3,264,990	1,228,115	516,850	1,520,025	171,075	1,348,950	100.0	3,390,233	1,404,066	100.0
歳入構成比(%)	100.0	37.6	15.8	46.6	5.2	41.3	-	100.0	41.4	-

第25表 歳出の状況 [町村] [類型Ⅰ] [1団体当たり平均額] (単位：千円、%)

区 分	平成30年度						平成29年度			
	決算額(A)	臨時的なもの(B)		差引経常的なもの(A)-(B)	左の内訳		決算額構成比(%)	決算額	左のうち経常一般財源等	決算額構成比(%)
		特定財源	一般財源等		特定財源	一般財源等				
人件費(a)	434,807	2,670	7,515	424,622	47,758	376,864	13.7	426,102	385,884	13.1
物件費	393,889	34,870	37,066	321,953	83,057	238,896	12.4	397,953	243,404	12.2
維持補修費	9,590	303	434	8,853	4,212	4,641	0.3	15,685	6,014	0.5
扶助費	83,534	1,125	344	82,065	55,231	26,834	2.6	88,994	27,574	2.7
補助費等	244,579	47,371	53,312	143,896	34,289	109,607	7.7	264,596	113,679	8.1
①一部事務組合に対するもの	51,696		1,854	49,842		49,842	1.6	54,148	52,119	1.7
②①以外のもの	192,883	47,371	51,459	94,053	34,289	59,764	6.1	210,448	61,560	6.5
公債費	387,125			387,125	12,233	374,892	12.2	403,753	392,971	12.4
うち元利償還金(元金)	364,358			364,358	12,233	352,125	11.5	375,892	365,110	11.5
うち元利償還金(利子)	22,622			22,622		22,622	0.7	27,820	27,820	0.9
うち一時借入金利子	145			145		145	0.0	41	41	0.0
積立金	163,002	9,253	153,749				5.1	242,577		7.4
投資及び出資金・貸付金	2,060		237	1,823		1,823	0.1	2,448	500	0.1
繰出金	173,599	1,975	41,793	129,831	10,461	119,370	5.5	174,573	125,500	5.4
前年度繰上充用金										
計	1,892,185	97,567	294,450	1,500,168	247,241	1,252,927	59.8	2,016,681	1,295,526	61.9
投資的経費	1,274,640	1,054,384	220,256				40.2	1,243,056		38.1
うち人件費(b)	9,446	2,575	6,871				0.3	9,776		0.3
①普通建設事業費	1,186,558	980,466	206,092				37.5	1,099,923		33.7
うち単独事業費	445,162	270,911	174,251				14.1	366,572		11.2
②災害復旧事業費	88,082	73,918	14,164				2.8	143,133		4.4
③失業対策事業費										
歳出合計	3,166,825	1,151,951	514,706	1,500,168	247,241	1,252,927	100.0	3,259,737	1,295,526	100.0
うち人件費(a)+(b)	444,253	5,245	14,386	424,622	47,758	376,864	14.0	435,878	385,884	13.4
歳出構成比(%)	100.0	36.4	16.3	47.4	7.8	39.6	-	100.0	39.7	-

第25表 歳入の状況

[全市町村平均]

[人口1人当たり平均額]

(単位：円、%)

区 分	平成30年度						平成29年度			
	決算額(A)	臨時的なもの(B)		差引経常的なもの(A)-(B)	左の内訳		決算額構成比(%)	決算額	左のうち経常一般財源等	決算額構成比(%)
		特定財源	一般財源等		特定財源	一般財源等				
地方税	121,260		5,262	115,998		115,998	21.4	119,835	114,598	21.3
地方譲与税	4,853			4,853		4,853	0.9	4,748	4,748	0.8
利子割交付金	183			183		183	0.0	187	187	0.0
配当割交付金	203			203		203	0.0	228	228	0.0
株式等譲渡所得割交付金	238			238		238	0.0	225	225	0.0
地方消費税交付金	18,804			18,804		18,804	3.3	18,125	18,125	3.2
ゴルフ場利用税交付金	165			165		165	0.0	174	174	0.0
特別地方消費税交付金										
軽油・自動車取得税交付金	790			790		790	0.1	762	762	0.1
地方特例交付金	653			653		653	0.1	541	541	0.1
地方交付税	150,678		15,439	135,239		135,239	26.5	152,174	137,135	27.1
交通安全対策特別交付金	160			160		160	0.0	175	175	0.0
分担金及び負担金	4,349	401	21	3,927	3,917	10	0.8	4,553	2	0.8
使用料	8,598	46	1,623	6,929	6,470	459	1.5	8,611	471	1.5
手数料	1,662	6	116	1,540	1,539	1	0.3	1,668	2	0.3
国庫支出金	86,085	17,501	1,255	67,329	67,329		15.2	85,862		15.3
国有提供施設等所在市町村助成交付金	352			352		352	0.1	339	339	0.1
都道府県支出金	44,360	13,314	1,267	29,779	29,779		7.8	49,580		8.8
財産収入	2,454	247	993	1,214	188	1,026	0.4	2,406	1,056	0.4
寄附金	14,102	12,466	1,636				2.5	11,240		2.0
繰入金	27,229	10,746	16,483				4.8	22,493		4.0
繰越金	18,019	2,818	15,201				3.2	18,227		3.2
諸収入	6,425	2,384	1,221	2,820	2,673	147	1.1	8,673	229	1.5
収益事業収入										
各種貸付金元利収入	1,171	205	267	699	679	20	0.2	1,281	3	0.2
その他	5,254	2,179	955	2,120	1,993	127	0.9	7,392	226	1.3
地方債	55,914	40,171	15,743				9.9	51,069		9.1
うち都道府県貸付金	192	153	39				0.0	94		0.0
うち減収補填債特例分										
うち臨時財政対策債	15,630		15,630				2.8	15,351		2.7
歳入合計	567,536	100,100	76,260	391,176	111,895	279,281	100.0	561,895	278,997	100.0
歳入構成比(%)	100.0	17.6	13.4	68.9	19.7	49.2	-	100.0	49.7	-

第25表 歳出の状況

[全市町村平均]

[人口1人当たり平均額]

(単位：円、%)

区 分	平成30年度						平成29年度			
	決算額(A)	臨時的なもの(B)		差引経常的なもの(A)-(B)	左の内訳		決算額構成比(%)	決算額	左のうち経常一般財源等	決算額構成比(%)
		特定財源	一般財源等		特定財源	一般財源等				
人件費(a)	77,537	383	896	76,258	3,950	72,308	14.2	77,369	72,151	14.3
物件費	64,132	8,613	6,758	48,761	8,759	40,002	11.7	60,775	38,812	11.2
維持補修費	4,040	12	49	3,979	910	3,069	0.7	3,740	2,870	0.7
扶助費	130,199	458	663	129,078	90,274	38,804	23.8	128,395	38,131	23.7
補助費等	38,858	7,615	8,068	23,175	2,859	20,316	7.1	38,506	20,596	7.1
①一部事務組合に対するもの	10,187	350	757	9,080	147	8,933	1.9	10,186	9,103	1.9
②①以外のもの	28,671	7,265	7,311	14,095	2,712	11,383	5.2	28,320	11,493	5.2
公債費	59,764	48	282	59,434	1,846	57,588	10.9	59,683	57,522	11.0
うち元利償還金(元金)	55,727	48	281	55,398	1,720	53,678	10.2	54,999	52,940	10.1
うち元利償還金(利子)	4,033			4,033	126	3,907	0.7	4,680	4,578	0.9
うち一時借入金利子	3			3		3	0.0	4	4	0.0
積立金	23,746	9,958	13,788				4.3	21,922		4.0
投資及び出資金・貸付金	1,323	374	418	531	319	212	0.2	2,319	205	0.4
繰出金	52,811	148	6,652	46,011	8,010	38,001	9.7	52,281	37,397	9.6
前年度繰上充用金										
計	452,410	27,609	37,574	387,227	116,927	270,300	82.8	444,990	267,684	82.1
投資的経費	93,994	67,424	26,570				17.2	96,939		17.9
うち人件費(b)	3,882	246	3,636				0.7	3,870		0.7
①普通建設事業費	88,720	64,389	24,331				16.2	90,765		16.7
うち単独事業費	49,300	28,370	20,930				9.0	47,811		8.8
②災害復旧事業費	5,275	3,035	2,240				1.0	6,174		1.1
③失業対策事業費										
歳出合計	546,404	95,033	64,144	387,227	116,927	270,300	100.0	541,929	267,684	100.0
うち人件費(a)+(b)	81,419	629	4,532	76,258	3,950	72,308	14.9	81,239	72,151	15.0
歳出構成比(%)	100.0	17.4	11.7	70.9	21.4	49.5	-	100.0	49.4	-

第25表 歳入の状況

[全市平均]

[人口1人当り平均額]

(単位:円,%)

区 分	平成30年度						平成29年度			
	決算額(A)	臨時的なもの(B)		差引経常的なもの(A)-(B)	左の内訳		決算額構成比(%)	決算額	左のうち経常一般財源等	決算額構成比(%)
		特定財源	一般財源等		特定財源	一般財源等				
地方税	124,525		5,931	118,594		118,594	24.0	123,304	117,394	23.9
地方譲与税	4,401			4,401		4,401	0.8	4,310	4,310	0.8
利子割交付金	190			190		190	0.0	194	194	0.0
配当割交付金	210			210		210	0.0	236	236	0.0
株式等譲渡所得割交付金	246			246		246	0.0	234	234	0.0
地方消費税交付金	18,834			18,834		18,834	3.6	18,177	18,177	3.5
ゴルフ場利用税交付金	171			171		171	0.0	182	182	0.0
特別地方消費税交付金										
軽油・自動車取得税交付金	704			704		704	0.1	679	679	0.1
地方特例交付金	705			705		705	0.1	585	585	0.1
地方交付税	121,306		13,411	107,895		107,895	23.4	122,844	109,768	23.8
交通安全対策特別交付金	163			163		163	0.0	178	178	0.0
分担金及び負担金	4,229	339	5	3,885	3,885		0.8	4,424		0.9
使用料	8,061	30	1,710	6,321	5,874	447	1.6	8,105	456	1.6
手数料	1,685	5	130	1,550	1,550		0.3	1,697	2	0.3
国庫支出金	85,428	14,218	1,332	69,878	69,878		16.5	84,721		16.4
国有提供施設等所在市町村助成交付金	372			372		372	0.1	357	357	0.1
都道府県支出金	39,891	9,720	1,144	29,027	29,027		7.7	45,260		8.8
財産収入	2,060	212	958	890	152	738	0.4	1,928	755	0.4
寄附金	11,757	11,008	749				2.3	8,756		1.7
繰入金	24,124	9,445	14,679				4.7	20,722		4.0
繰越金	16,215	2,548	13,667				3.1	16,410		3.2
諸収入	5,519	1,845	1,218	2,456	2,325	131	1.1	7,399	160	1.4
収益事業収入										
各種貸付金元利収入	1,155	192	291	672	650	22	0.2	1,072	2	0.2
その他	4,364	1,653	926	1,785	1,675	110	0.8	6,327	158	1.2
地方債	47,618	32,416	15,202				9.2	44,392		8.6
うち都道府県貸付金	217	173	44				0.0	80		0.0
うち減収補填債特例分										
うち臨時財政対策債	15,134		15,134				2.9	14,966		2.9
歳入合計	518,414	81,786	70,136	366,492	112,691	253,801	100.0	515,094	253,667	100.0
歳入構成比(%)	100.0	15.8	13.5	70.7	21.7	49.0	—	100.0	49.2	—

第25表 歳出の状況

[全市平均]

[人口1人当り平均額]

(単位:円,%)

区 分	平成30年度						平成29年度			
	決算額(A)	臨時的なもの(B)		差引経常的なもの(A)-(B)	左の内訳		決算額構成比(%)	決算額	左のうち経常一般財源等	決算額構成比(%)
		特定財源	一般財源等		特定財源	一般財源等				
人件費(a)	70,011	383	786	68,842	3,586	65,256	14.0	69,991	65,135	14.1
物件費	57,404	7,773	5,870	43,761	7,740	36,021	11.5	54,346	35,111	10.9
維持補修費	3,897	10	27	3,860	866	2,994	0.8	3,534	2,770	0.7
扶助費	133,862	387	655	132,820	93,004	39,816	26.8	131,866	39,311	26.5
補助費等	30,134	4,878	7,051	18,205	1,953	16,252	6.0	30,153	16,423	6.1
①一部事務組合に対するもの	7,494	318	692	6,484	57	6,427	1.5	7,371	6,385	1.5
②①以外のもの	22,640	4,560	6,359	11,721	1,896	9,825	4.5	22,782	10,038	4.6
公債費	53,022	54	318	52,650	1,589	51,061	10.6	52,828	50,901	10.6
うち元利償還金(元金)	49,316	54	317	48,945	1,498	47,447	9.9	48,545	46,710	9.8
うち元利償還金(利子)	3,705		1	3,704	91	3,613	0.7	4,281	4,188	0.9
うち一時借入金利子	2			2		2	0.0	2	2	0.0
積立金	21,183	9,607	11,576				4.2	18,842		3.8
投資及び出資金・貸付金	1,308	378	455	475	273	202	0.3	1,938	205	0.4
繰出金	49,836	105	6,352	43,379	7,704	35,675	10.0	48,949	34,858	9.8
前年度繰上充用金										
計	420,657	23,575	33,090	363,992	116,715	247,277	84.2	412,447	244,714	82.9
投資的経費	78,845	54,183	24,662				15.8	85,021		17.1
うち人件費(b)	3,679	155	3,524				0.7	3,671		0.7
①普通建設事業費	74,554	51,963	22,591				14.9	78,996		15.9
うち単独事業費	43,145	23,009	20,136				8.6	44,184		8.9
②災害復旧事業費	4,290	2,220	2,070				0.9	6,025		1.2
③失業対策事業費										
歳出合計	499,502	77,758	57,752	363,992	116,715	247,277	100.0	497,468	244,714	100.0
うち人件費(a)+(b)	73,690	538	4,310	68,842	3,586	65,256	14.8	73,662	65,135	14.8
歳出構成比(%)	100.0	15.6	11.6	72.9	23.4	49.5	—	100.0	49.2	—

第25表 歳入の状況

[全町村平均]

[人口1人当たり平均額]

(単位:円,%)

区 分	平成30年度						平成29年度			
	決算額(A)	臨時的なもの(B)		差引経常的なもの(A)-(B)	左の内訳		決算額構成比(%)	決算額	左のうち経常一般財源等	決算額構成比(%)
		特定財源	一般財源等		特定財源	一般財源等				
地方税	95,611			95,611		95,611	10.0	92,878	92,878	10.0
地方譲与税	8,407			8,407		8,407	0.9	8,152	8,152	0.9
利子割交付金	132			132		132	0.0	134	134	0.0
配当割交付金	146			146		146	0.0	163	163	0.0
株式等譲渡所得割交付金	171			171		171	0.0	161	161	0.0
地方消費税交付金	18,565			18,565		18,565	1.9	17,725	17,725	1.9
ゴルフ場利用税交付金	112			112		112	0.0	110	110	0.0
特別地方消費税交付金										
軽油・自動車取得税交付金	1,471			1,471		1,471	0.2	1,404	1,404	0.2
地方特例交付金	244			244		244	0.0	204	204	0.0
地方交付税	381,389		31,371	350,018		350,018	40.0	380,084	349,789	41.1
交通安全対策特別交付金	135			135		135	0.0	146	146	0.0
分担金及び負担金	5,295	887	159	4,249	4,165	84	0.6	5,558	16	0.6
使用料	12,817	168	946	11,703	11,154	549	1.3	12,537	583	1.4
手数料	1,481	8	12	1,461	1,457	4	0.2	1,447	1	0.2
国庫支出金	91,240	43,288	643	47,309	47,309		9.6	94,727		10.2
国有提供施設等所在市町村助成交付金	192			192		192	0.0	198	198	0.0
都道府県支出金	79,463	41,538	2,241	35,684	35,684		8.3	83,151		9.0
財産収入	5,553	520	1,273	3,760	478	3,282	0.6	6,115	3,394	0.7
寄附金	32,524	23,920	8,604				3.4	30,546		3.3
繰入金	51,620	20,962	30,658				5.4	36,248		3.9
繰越金	32,191	4,941	27,250				3.4	32,342		3.5
諸収入	13,540	6,616	1,246	5,678	5,407	271	1.4	18,573	761	2.0
収益事業収入										
各種貸付金元利収入	1,302	307	77	918	911	7	0.1	2,905	6	0.3
その他	12,238	6,309	1,169	4,760	4,496	264	1.3	15,668	755	1.7
地方債	121,076	101,082	19,994				12.7	102,947		11.1
うち都道府県貸付金								207		0.0
うち減収補填債特例分										
うち臨時財政対策債	19,523		19,523				2.0	18,343		2.0
歳入合計	953,375	243,930	124,397	585,048	105,654	479,394	100.0	925,550	475,819	100.0
歳入構成比(%)	100.0	25.6	13.0	61.4	11.1	50.3	-	100.0	51.4	-

第25表 歳出の状況

[全町村平均]

[人口1人当たり平均額]

(単位:円,%)

区 分	平成30年度						平成29年度			
	決算額(A)	臨時的なもの(B)		差引経常的なもの(A)-(B)	左の内訳		決算額構成比(%)	決算額	左のうち経常一般財源等	決算額構成比(%)
		特定財源	一般財源等		特定財源	一般財源等				
人件費(a)	136,653	382	1,771	134,500	6,802	127,698	14.9	134,697	126,674	15.2
物件費	116,978	15,207	13,739	88,032	16,760	71,272	12.8	110,725	67,570	12.5
維持補修費	5,167	27	217	4,923	1,263	3,660	0.6	5,341	3,650	0.6
扶助費	101,422	1,015	715	99,692	68,835	30,857	11.1	101,422	28,960	11.4
補助費等	107,385	29,115	16,059	62,211	9,976	52,235	11.7	103,414	53,016	11.7
①一部事務組合に対するもの	31,338	603	1,268	29,467	847	28,620	3.4	32,061	30,221	3.6
②①以外のもの	76,047	28,512	14,791	32,744	9,129	23,615	8.3	71,353	22,795	8.0
公債費	112,720			112,720	3,865	108,855	12.3	112,947	108,970	12.7
うち元利償還金(元金)	106,091			106,091	3,467	102,624	11.6	105,145	101,346	11.8
うち元利償還金(利子)	6,611			6,611	398	6,213	0.7	7,783	7,605	0.9
うち一時借入金利子	17			17		17	0.0	19	19	0.0
積立金	43,876	12,719	31,157				4.8	45,857		5.2
投資及び出資金・貸付金	1,438	340	132	966	683	283	0.2	5,280	204	0.6
繰出金	76,179	486	9,006	66,687	10,411	56,276	8.3	78,174	57,123	8.8
前年度繰上充用金										
計	701,818	59,291	72,796	569,731	118,595	451,136	76.7	697,857	446,167	78.6
投資的経費	212,993	171,428	41,565				23.3	189,547		21.4
うち人件費(b)	5,479	960	4,519				0.6	5,419		0.6
①普通建設事業費	199,988	161,992	37,996				21.9	182,210		20.5
うち単独事業費	97,645	70,475	27,170				10.7	75,999		8.6
②災害復旧事業費	13,005	9,436	3,569				1.4	7,337		0.8
③失業対策事業費										
歳出合計	914,811	230,719	114,361	569,731	118,595	451,136	100.0	887,404	446,167	100.0
うち人件費(a)+(b)	142,132	1,342	6,290	134,500	6,802	127,698	15.5	140,116	126,674	15.8
歳出構成比(%)	100.0	25.2	12.5	62.3	13.0	49.3	-	100.0	50.3	-



第25表 歳入の状況 [市] [類型Ⅲ] [人口1人当たり平均額] (単位：円、%)

区 分	平成30年度						平成29年度			
	決算額(A)	臨時的なもの(B)		差引経常的なもの(A)-(B)	左の内訳		決算額構成比(%)	決算額	左のうち経常一般財源等	決算額構成比(%)
		特定財源	一般財源等		特定財源	一般財源等				
地方税	118,750		4,109	114,641		114,641	23.7	117,316	113,148	22.8
地方譲与税	5,147			5,147		5,147	1.0	5,065	5,065	1.0
利子割交付金	181			181		181	0.0	183	183	0.0
配当割交付金	200			200		200	0.0	223	223	0.0
株式等譲渡所得割交付金	235			235		235	0.0	222	222	0.0
地方消費税交付金	18,845			18,845		18,845	3.8	18,203	18,203	3.5
ゴルフ場利用税交付金	251			251		251	0.1	262	262	0.1
特別地方消費税交付金										
軽油・自動車取得税交付金	790			790		790	0.2	765	765	0.1
地方特例交付金	673			673		673	0.1	560	560	0.1
地方交付税	117,826		12,244	105,582		105,582	23.6	120,601	108,847	23.5
交通安全対策特別交付金	161			161		161	0.0	178	178	0.0
分担金及び負担金	3,128	413	12	2,703	2,703		0.6	3,777		0.7
使用料	8,101	86	1,313	6,702	6,299	403	1.6	8,143	445	1.6
手数料	1,963		111	1,852	1,852		0.4	1,943		0.4
国庫支出金	81,725	12,727	2,400	66,598	66,598		16.3	80,562		15.7
国有提供施設等所在市町村助成交付金	2,292			2,292		2,292	0.5	2,196	2,196	0.4
都道府県支出金	43,918	12,687	549	30,682	30,682		8.8	51,703		10.1
財産収入	1,374	265	472	637		637	0.3	2,133	629	0.4
寄附金	9,502	9,429	73				1.9	9,237		1.8
繰入金	24,414	3,305	21,109				4.9	24,821		4.8
繰越金	18,887	1,982	16,905				3.8	21,136		4.1
諸収入	3,661	1,583	646	1,432	1,421	11	0.7	5,091	11	1.0
収益事業収入										
各種貸付金元利収入	636		1	635	635		0.1	417		0.1
その他	3,026	1,583	645	798	787	11	0.6	4,673	11	0.9
地方債	38,089	24,426	13,663				7.6	39,708		7.7
うち都道府県貸付金	281		281				0.1	280		0.1
うち減収補填債特例分										
うち臨時財政対策債	13,381		13,381				2.7	13,781		2.7
歳入合計	500,113	66,903	73,606	359,604	109,555	250,049	100.0	514,028	250,937	100.0
歳入構成比(%)	100.0	13.4	14.7	71.9	21.9	50.0	-	100.0	48.8	-

第25表 歳出の状況 [市] [類型Ⅲ] [人口1人当たり平均額] (単位：円、%)

区 分	平成30年度						平成29年度			
	決算額(A)	臨時的なもの(B)		差引経常的なもの(A)-(B)	左の内訳		決算額構成比(%)	決算額	左のうち経常一般財源等	決算額構成比(%)
		特定財源	一般財源等		特定財源	一般財源等				
人件費(a)	66,046	113	210	65,723	3,692	62,031	13.8	65,907	61,421	13.3
物件費	55,688	1,948	7,308	46,432	6,489	39,943	11.7	54,463	37,972	11.0
維持補修費	3,907	24	66	3,817	889	2,928	0.8	3,315	2,653	0.7
扶助費	127,071	61	1,519	125,491	89,030	36,461	26.6	126,591	37,654	25.6
補助費等	28,895	4,287	5,918	18,690	2,013	16,677	6.1	29,177	16,237	5.9
①一部事務組合に対するもの	9,446		636	8,810	1	8,809	2.0	9,449	8,738	1.9
②①以外のもの	19,449	4,287	5,282	9,880	2,012	7,868	4.1	19,728	7,499	4.0
公債費	48,971			48,971	2,318	46,653	10.3	50,920	48,606	10.3
うち元利償還金(元金)	45,957			45,957	2,114	43,843	9.6	47,385	45,327	9.6
うち元利償還金(利子)	3,014		△1	3,015	205	2,810	0.6	3,534	3,278	0.7
うち一時借入金利子								1	1	0.0
積立金	28,410	12,048	16,362				6.0	31,658		6.4
投資及び出資金・貸付金	579		230	349	349		0.1	576	8	0.1
繰出金	48,489	13	7,289	41,187	7,830	33,357	10.2	45,983	32,751	9.3
前年度繰上充用金										
計	408,056	18,494	38,902	350,660	112,610	238,050	85.5	408,590	237,302	82.5
投資的経費	69,215	45,354	23,861				14.5	86,652		17.5
うち人件費(b)	3,273		3,273				0.7	3,783		0.8
①普通建設事業費	61,097	40,656	20,441				12.8	76,973		15.5
うち単独事業費	34,099	16,196	17,903				7.1	47,712		9.6
②災害復旧事業費	8,118	4,697	3,421				1.7	9,679		2.0
③失業対策事業費										
歳出合計	477,271	63,848	62,763	350,660	112,610	238,050	100.0	495,242	237,302	100.0
うち人件費(a)+(b)	69,319	113	3,483	65,723	3,692	62,031	14.5	69,690	61,421	14.1
歳出構成比(%)	100.0	13.4	13.2	73.5	23.6	49.9	-	100.0	47.9	-

第25表 歳入の状況 [市] [類型Ⅱ] [人口1人当り平均額] (単位：円、%)

区 分	平成30年度						平成29年度			
	決算額(A)	臨時的なもの(B)		差引経常的なもの(A)-(B)	左の内訳		決算額構成比(%)	決算額	左のうち経常一般財源等	決算額構成比(%)
		特定財源	一般財源等		特定財源	一般財源等				
地方税	117,885		2,677	115,208		115,208	23.2	116,272	113,656	22.5
地方譲与税	4,621			4,621		4,621	0.9	4,522	4,522	0.9
利子割交付金	166			166		166	0.0	170	170	0.0
配当割交付金	184			184		184	0.0	207	207	0.0
株式等譲渡所得割交付金	216			216		216	0.0	205	205	0.0
地方消費税交付金	18,253			18,253		18,253	3.6	17,661	17,661	3.4
ゴルフ場利用税交付金	326			326		326	0.1	347	347	0.1
特別地方消費税交付金										
軽油・自動車取得税交付金	805			805		805	0.2	776	776	0.2
地方特例交付金	723			723		723	0.1	594	594	0.1
地方交付税	135,801		17,260	118,541		118,541	26.8	141,209	123,884	27.4
交通安全対策特別交付金	142			142		142	0.0	151	151	0.0
分担金及び負担金	3,572	127	5	3,440	3,440		0.7	4,300		0.8
使用料	6,750		744	6,006	5,567	439	1.3	7,204	515	1.4
手数料	1,608		15	1,593	1,593		0.3	1,590	10	0.3
国庫支出金	75,868	12,543	4,845	58,480	58,480		15.0	77,718		15.1
国有提供施設等所在市町村助成交付金	61			61		61	0.0	64	64	0.0
都道府県支出金	39,787	9,541	1,984	28,262	28,262		7.8	55,578		10.8
財産収入	3,560	197	2,243	1,120		1,120	0.7	3,382	1,165	0.7
寄附金	1,940	1,775	165				0.4	2,005		0.4
繰入金	25,056	6,337	18,719				4.9	21,580		4.2
繰越金	22,373	5,880	16,493				4.4	16,935		3.3
諸収入	6,098	3,434	1,823	841	576	265	1.2	7,214	259	1.4
収益事業収入										
各種貸付金元利収入	1,489	339	1,120	30	23	7	0.3	1,312	15	0.3
その他	4,609	3,095	701	813	554	259	0.9	5,902	244	1.1
地方債	41,258	28,538	12,720				8.1	36,169		7.0
うち都道府県貸付金	170	170					0.0	17		0.0
うち減収補填債特例分										
うち臨時財政対策債	12,689		12,689				2.5	13,067		2.5
歳入合計	507,053	68,372	79,693	358,988	97,918	261,070	100.0	515,853	264,186	100.0
歳入構成比(%)	100.0	13.5	15.7	70.8	19.3	51.5	-	100.0	51.2	-

第25表 歳出の状況 [市] [類型Ⅱ] [人口1人当り平均額] (単位：円、%)

区 分	平成30年度						平成29年度			
	決算額(A)	臨時的なもの(B)		差引経常的なもの(A)-(B)	左の内訳		決算額構成比(%)	決算額	左のうち経常一般財源等	決算額構成比(%)
		特定財源	一般財源等		特定財源	一般財源等				
人件費(a)	78,171	427	902	76,842	3,653	73,189	16.2	78,429	73,290	16.0
物件費	56,803	3,120	5,680	48,003	6,161	41,842	11.8	55,256	40,174	11.3
維持補修費	3,490	20	16	3,454	1,123	2,331	0.7	2,999	1,717	0.6
扶助費	116,840	306	410	116,124	80,180	35,944	24.2	114,235	34,171	23.3
補助費等	28,586	5,931	6,836	15,819	2,565	13,254	5.9	27,938	14,162	5.7
①一部事務組合に対するもの	4,148	1,822	723	1,603		1,603	0.9	3,821	1,553	0.8
②①以外のもの	24,438	4,109	6,113	14,216	2,565	11,651	5.1	24,117	12,609	4.9
公債費	53,286	338	156	52,792	1,956	50,836	11.1	57,286	54,662	11.7
うち元利償還金(元金)	50,379	338	156	49,885	1,770	48,115	10.4	53,856	51,331	11.0
うち元利償還金(利子)	2,907			2,907	186	2,721	0.6	3,429	3,330	0.7
うち一時借入金利子								1	1	0.0
積立金	13,412	1,255	12,157				2.8	11,478		2.3
投資及び出資金・貸付金	742		3	739		739	0.2	2,582	820	0.5
繰出金	51,972	6	5,102	46,864	7,864	39,000	10.8	52,848	38,661	10.8
前年度繰上充用金										
計	403,302	11,403	31,262	360,637	103,502	257,135	83.7	403,051	257,657	82.1
投資的経費	78,825	51,386	27,439				16.3	87,634		17.9
うち人件費(b)	5,230		5,230				1.1	4,802		1.0
①普通建設事業費	76,800	51,220	25,580				15.9	84,671		17.3
うち単独事業費	47,847	25,908	21,939				9.9	47,392		9.7
②災害復旧事業費	2,025	165	1,860				0.4	2,963		0.6
③失業対策事業費										
歳出合計	482,127	62,789	58,701	360,637	103,502	257,135	100.0	490,685	257,657	100.0
うち人件費(a)+(b)	83,401	427	6,132	76,842	3,653	73,189	17.3	83,231	73,290	17.0
歳出構成比(%)	100.0	13.0	12.2	74.8	21.5	53.3	-	100.0	52.5	-

第25表 歳入の状況 [市] [類型Ⅰ] [人口1人当たり平均額] (単位:円,%)

区 分	平成30年度						平成29年度			
	決算額(A)	臨時的なもの(B)		差引経常的なもの(A)-(B)	左の内訳		決算額構成比(%)	決算額	左のうち経常一般財源等	決算額構成比(%)
		特定財源	一般財源等		特定財源	一般財源等				
地方税	101,094		199	100,895		100,895	14.5	99,358	99,157	14.6
地方譲与税	6,045			6,045		6,045	0.9	5,903	5,903	0.9
利子割交付金	150			150		150	0.0	154	154	0.0
配当割交付金	166			166		166	0.0	186	186	0.0
株式等譲渡所得割交付金	194			194		194	0.0	183	183	0.0
地方消費税交付金	18,702			18,702		18,702	2.7	17,882	17,882	2.6
ゴルフ場利用税交付金	155			155		155	0.0	165	165	0.0
特別地方消費税交付金										
軽油・自動車取得税交付金	1,035			1,035		1,035	0.1	989	989	0.1
地方特例交付金	457			457		457	0.1	383	383	0.1
地方交付税	223,980		26,269	197,711		197,711	32.2	223,397	198,226	32.7
交通安全対策特別交付金	132			132		132	0.0	146	146	0.0
分担金及び負担金	5,278	672	6	4,600	4,599	1	0.8	5,399		0.8
使用料	8,064	62	526	7,476	6,988	488	1.2	7,971	514	1.2
手数料	1,283	20	133	1,130	1,130		0.2	1,313		0.2
国庫支出金	90,662	20,513	621	69,528	69,528		13.0	93,703		13.7
国有提供施設等所在市町村助成交付金	8			8		8	0.0	6	6	0.0
都道府県支出金	55,012	19,242	2,420	33,350	33,350		7.9	61,720		9.0
財産収入	3,620	410	1,249	1,961	554	1,407	0.5	3,180	1,425	0.5
寄附金	34,690	33,929	761				5.0	24,260		3.6
繰入金	38,107	28,641	9,466				5.5	27,694		4.1
繰越金	17,718	1,584	16,134				2.5	19,502		2.9
諸収入	7,575	3,390	796	3,389	3,193	196	1.1	10,520	322	1.5
収益事業収入										
各種貸付金元利収入	2,366	510	91	1,765	1,692	73	0.3	2,260		0.3
その他	5,210	2,880	707	1,623	1,500	123	0.7	8,260	322	1.2
地方債	81,217	66,185	15,032				11.7	78,439		11.5
うち都道府県貸付金	234	234					0.0	121		0.0
うち減収補填債特例分										
うち臨時財政対策債	15,017		15,017				2.2	15,092		2.2
歳入合計	695,344	174,648	73,612	447,084	119,342	327,742	100.0	682,453	325,641	100.0
歳入構成比(%)	100.0	25.1	10.6	64.3	17.2	47.1	-	100.0	47.7	-

第25表 歳出の状況 [市] [類型Ⅰ] [人口1人当たり平均額] (単位:円,%)

区 分	平成30年度						平成29年度			
	決算額(A)	臨時的なもの(B)		差引経常的なもの(A)-(B)	左の内訳		決算額構成比(%)	決算額	左のうち経常一般財源等	決算額構成比(%)
		特定財源	一般財源等		特定財源	一般財源等				
人件費(a)	92,671	657	1,104	90,910	4,783	86,127	13.8	92,681	86,071	14.0
物件費	79,932	23,008	8,145	48,779	9,861	38,918	11.9	71,120	38,057	10.8
維持補修費	3,792	10	54	3,728	815	2,913	0.6	3,844	2,961	0.6
扶助費	134,631	1,165	631	132,835	95,301	37,534	20.0	134,803	37,766	20.4
補助費等	53,941	10,400	11,223	32,318	4,022	28,296	8.0	52,559	28,122	7.9
①一部事務組合に対するもの	19,631	128	1,760	17,743	210	17,533	2.9	19,190	17,290	2.9
②①以外のもの	34,309	10,273	9,460	14,576	3,812	10,764	5.1	33,369	10,832	5.0
公債費	75,028	4	1,036	73,988	2,867	71,121	11.2	72,351	68,829	10.9
うち元利償還金(元金)	70,622	4	1,035	69,583	2,783	66,800	10.5	67,253	63,826	10.2
うち元利償還金(利子)	4,400		△1	4,401	85	4,316	0.7	5,091	4,996	0.8
うち一時借入金利子	5			5		5	0.0	7	7	0.0
積立金	39,188	27,521	11,667				5.8	35,394		5.4
投資及び出資金・貸付金	2,505	1,157	328	1,020	699	321	0.4	4,156	278	0.6
繰出金	67,025	375	7,219	59,431	9,776	49,655	10.0	65,803	48,140	10.0
前年度繰上充用金										
計	548,713	64,297	41,407	443,009	128,124	314,885	81.6	532,711	310,224	80.6
投資的経費	123,599	101,550	22,049				18.4	128,424		19.4
うち人件費(b)	4,680	490	4,190				0.7	4,632		0.7
①普通建設事業費	115,978	97,224	18,754				17.3	115,466		17.5
うち単独事業費	63,592	48,471	15,121				9.5	56,157		8.5
②災害復旧事業費	7,621	4,326	3,295				1.1	12,959		2.0
③失業対策事業費										
歳出合計	672,312	165,847	63,456	443,009	128,124	314,885	100.0	661,135	310,224	100.0
うち人件費(a)+(b)	97,351	1,147	5,294	90,910	4,783	86,127	14.5	97,313	86,071	14.7
歳出構成比(%)	100.0	24.7	9.4	65.9	19.1	46.8	-	100.0	46.9	-

第25表 歳入の状況 [町村] [類型Ⅴ] [人口1人当り平均額] (単位:円,%)

区 分	平成30年度							平成29年度		
	決算額(A)	臨時的なもの(B)		差引経常的なもの(A)-(B)	左の内訳		決算額構成比(%)	決算額	左のうち経常一般財源等	決算額構成比(%)
		特定財源	一般財源等		特定財源	一般財源等				
地方税	120,623			120,623		120,623	17.0	116,221	116,221	16.1
地方譲与税	9,546			9,546		9,546	1.3	9,183	9,183	1.3
利子割交付金	153			153		153	0.0	159	159	0.0
配当割交付金	169			169		169	0.0	191	191	0.0
株式等譲渡所得割交付金	197			197		197	0.0	187	187	0.0
地方消費税交付金	20,018			20,018		20,018	2.8	19,070	19,070	2.6
ゴルフ場利用税交付金	430			430		430	0.1	398	398	0.1
特別地方消費税交付金										
軽油・自動車取得税交付金	1,681			1,681		1,681	0.2	1,588	1,588	0.2
地方特例交付金	414			414		414	0.1	326	326	0.0
地方交付税	233,858		21,655	212,203		212,203	33.0	245,091	222,871	33.9
交通安全対策特別交付金	152			152		152	0.0	170	170	0.0
分担金及び負担金	5,493	299	37	5,157	5,157	5,157	0.8	6,741		0.9
使用料	5,092		1,286	3,806	3,475	331	0.7	5,195	324	0.7
手数料	3,635		79	3,556	3,556		0.5	3,560		0.5
国庫支出金	66,937	21,751	2,024	43,162	43,162		9.4	63,012		8.7
国有提供施設等所在市町村助成交付金										
都道府県支出金	61,038	18,322	6,025	36,691	36,691		8.6	80,778		11.2
財産収入	5,255	488	2,842	1,925	220	1,705	0.7	4,009	1,772	0.6
寄附金	4,631	4,621	10				0.7	3,172		0.4
繰入金	54,930	10,058	44,872				7.7	45,502		6.3
繰越金	32,588	4,368	28,220				4.6	41,378		5.7
諸収入	3,005	1,338	389	1,278	1,257	21	0.4	23,286	17	3.2
収益事業収入										
各種貸付金元利収入	316	1	1	314	314		0.0	14,062		1.9
その他	2,689	1,337	388	964	943	21	0.4	9,224	17	1.3
地方債	79,594	63,772	15,822				11.2	54,735		7.6
うち都道府県貸付金										
うち減収補填債特例分										
うち臨時財政対策債	15,822		15,822				2.2	16,294		2.3
歳入合計	709,439	125,017	123,261	461,161	93,518	367,643	100.0	723,952	372,477	100.0
歳入構成比(%)	100.0	17.6	17.4	65.0	13.2	51.8	-	100.0	51.5	-

第25表 歳出の状況 [町村] [類型Ⅴ] [人口1人当り平均額] (単位:円,%)

区 分	平成30年度							平成29年度		
	決算額(A)	臨時的なもの(B)		差引経常的なもの(A)-(B)	左の内訳		決算額構成比(%)	決算額	左のうち経常一般財源等	決算額構成比(%)
		特定財源	一般財源等		特定財源	一般財源等				
人件費(a)	127,927	320	615	126,992	3,352	123,640	19.2	124,981	120,625	18.8
物件費	58,166	3,456	3,626	51,084	7,783	43,301	8.7	54,047	42,755	8.1
維持補修費	4,624		2	4,622	421	4,201	0.7	4,709	4,319	0.7
扶助費	100,605		253	100,352	66,872	33,480	15.1	101,069	31,819	15.2
補助費等	43,655	6,297	7,292	30,066	10,899	19,167	6.5	44,602	20,598	6.7
①一部事務組合に対するもの	559			559		559	0.1	551	492	0.1
②①以外のもの	43,097	6,297	7,293	29,507	10,899	18,608	6.5	44,051	20,107	6.6
公債費	73,157			73,157	2,497	70,660	11.0	77,160	74,717	11.6
うち元利償還金(元金)	68,746			68,746	2,497	66,249	10.3	71,993	69,549	10.8
うち元利償還金(利子)	4,409			4,409		4,409	0.7	5,163	5,163	0.8
うち一時借入金利子	2			2		2	0.0	5	5	0.0
積立金	46,249	3,127	43,122				6.9	35,463		5.3
投資及び出資金・貸付金	1,110			1,110		1,110	0.2	15,226	1,075	2.3
繰出金	67,789		2,870	64,919	10,030	54,889	10.1	70,439	55,275	10.6
前年度繰上充用金										
計	523,282	13,200	57,780	452,302	101,854	350,448	78.3	527,696	351,183	79.4
投資的経費	144,599	103,482	41,117				21.7	136,785		20.6
うち人件費(b)	6,958	534	6,424				1.0	6,429		1.0
①普通建設事業費	136,986	96,326	40,660				20.5	129,549		19.5
うち単独事業費	81,720	51,052	30,668				12.2	65,617		9.9
②災害復旧事業費	7,613	7,156	457				1.1	7,235		1.1
③失業対策事業費										
歳出合計	667,881	116,682	98,897	452,302	101,854	350,448	100.0	664,481	351,183	100.0
うち人件費(a)+(b)	134,885	854	7,039	126,992	3,352	123,640	20.2	131,410	120,625	19.8
歳出構成比(%)	100.0	17.5	14.8	67.7	15.3	52.5	-	100.0	52.9	-

第25表 歳入の状況 [町村] [類型Ⅳ] [人口1人当り平均額] (単位：円、%)

区 分	平成30年度						平成29年度			
	決算額(A)	臨時的なもの(B)		差引経常的なもの(A)-(B)	左の内訳		決算額構成比(%)	決算額	左のうち経常一般財源等	決算額構成比(%)
		特定財源	一般財源等		特定財源	一般財源等				
地方税	97,044			97,044		97,044	13.0	94,575	94,575	13.0
地方譲与税	6,256			6,256		6,256	0.8	6,087	6,087	0.8
利子割交付金	120			120		120	0.0	120	120	0.0
配当割交付金	133			133		133	0.0	146	146	0.0
株式等譲渡所得割交付金	156			156		156	0.0	145	145	0.0
地方消費税交付金	18,358			18,358		18,358	2.5	17,483	17,483	2.4
ゴルフ場利用税交付金										
特別地方消費税交付金										
軽油・自動車取得税交付金	1,103			1,103		1,103	0.1	1,053	1,053	0.1
地方特例交付金	334			334		334	0.0	269	269	0.0
地方交付税	264,647		18,583	246,064		246,064	35.5	266,136	246,947	36.6
交通安全対策特別交付金	141			141		141	0.0	156	156	0.0
分担金及び負担金	4,948	421		4,527	4,527	4,527	0.7	5,221		0.7
使用料	6,994		703	6,291	6,035	256	0.9	7,143	252	1.0
手数料	720		2	718		718	0.1	692		0.1
国庫支出金	61,061	14,687		46,374	46,374	46,374	8.2	59,792		8.2
国有提供施設等所在市町村助成交付金										
都道府県支出金	67,602	30,433	3,203	33,966	33,966	33,966	9.1	61,217		8.4
財産収入	2,803	493	1,447	863		863	0.4	2,950	790	0.4
寄附金	40,891	40,131	760				5.5	37,159		5.1
繰入金	54,566		54,566				7.3	25,774		3.5
繰越金	20,944	424	20,520				2.8	19,169		2.6
諸収入	5,366	1,669	223	3,474	3,224	250	0.7	8,816	3,070	1.2
収益事業収入										
各種貸付金元利収入	2,743	517	86	2,140	2,140		0.4	1,642		0.2
その他	2,623	1,152	138	1,333	1,083	250	0.4	7,174	3,070	1.0
地方債	92,099	76,156	15,943				12.3	112,170		15.4
うち都道府県貸付金										
うち減収補填債特例分										
うち臨時財政対策債	15,943		15,943				2.1	16,120		2.2
歳入合計	746,286	164,414	115,950	465,922	94,844	371,078	100.0	726,273	371,093	100.0
歳入構成比(%)	100.0	22.0	15.5	62.4	12.7	49.7	-	100.0	51.1	-

第25表 歳出の状況 [町村] [類型Ⅳ] [人口1人当り平均額] (単位：円、%)

区 分	平成30年度						平成29年度			
	決算額(A)	臨時的なもの(B)		差引経常的なもの(A)-(B)	左の内訳		決算額構成比(%)	決算額	左のうち経常一般財源等	決算額構成比(%)
		特定財源	一般財源等		特定財源	一般財源等				
人件費(a)	95,664	6	956	94,702	2,745	91,957	13.1	99,141	95,771	14.0
物件費	110,836	34,421	9,284	67,131	5,315	61,816	15.2	98,893	58,129	14.0
維持補修費	2,757		10	2,747	513	2,234	0.4	3,366	2,676	0.5
扶助費	105,827	3,294	3,238	99,295	69,015	30,280	14.5	105,197	28,824	14.9
補助費等	75,125	8,107	14,213	52,805	1,459	51,346	10.3	78,518	49,605	11.1
①一部事務組合に対するもの	30,106		3,140	26,966		26,966	4.1	29,197	25,835	4.1
②①以外のもの	45,019	8,107	11,073	25,839	1,459	24,380	6.2	49,321	23,770	7.0
公債費	72,685			72,685	4,305	68,380	10.0	76,240	73,301	10.8
うち元利償還金(元金)	68,267			68,267	4,025	64,242	9.4	70,991	68,363	10.1
うち元利償還金(利子)	4,414			4,414	280	4,134	0.6	5,246	4,934	0.7
うち一時借入金利子	4			4		4	0.0	4	4	0.0
積立金	49,517	13,507	36,010				6.8	29,232		4.1
投資及び出資金・貸付金	1,867	558	1,309				0.3	29,150		4.1
繰出金	69,083		8,014	61,069	10,982	50,087	9.5	73,099	48,025	10.4
前年度繰上充用金										
計	583,361	59,893	73,034	450,434	94,334	356,100	80.2	592,836	356,331	84.0
投資的経費	144,357	105,030	39,327				19.8	112,902		16.0
うち人件費(b)	12,170		12,170				1.7	9,332		1.3
①普通建設事業費	141,581	103,603	37,978				19.5	111,032		15.7
うち単独事業費	86,813	53,701	33,112				11.9	72,514		10.3
②災害復旧事業費	2,775	1,427	1,348				0.4	1,870		0.3
③失業対策事業費										
歳出合計	727,718	164,923	112,361	450,434	94,334	356,100	100.0	705,738	356,331	100.0
うち人件費(a)+(b)	107,834	6	13,126	94,702	2,745	91,957	14.8	108,473	95,771	15.4
歳出構成比(%)	100.0	22.7	15.4	61.9	13.0	48.9	-	100.0	50.5	-

第25表 歳入の状況 [町村] [類型Ⅲ] [人口1人当り平均額] (単位：円、%)

区 分	平成 30 年 度						平成 29 年 度			
	決算額(A)	臨時的なもの(B)		差引経常的なもの(A)-(B)	左の内訳		決算額構成比(%)	決算額	左のうち経常一般財源等	決算額構成比(%)
		特定財源	一般財源等		特定財源	一般財源等				
地方税	99,666			99,666		99,666	11.4	94,845	94,845	10.8
地方譲与税	6,615			6,615		6,615	0.8	6,435	6,435	0.7
利子割交付金	138			138		138	0.0	141	141	0.0
配当割交付金	153			153		153	0.0	171	171	0.0
株式等譲渡所得割交付金	180			180		180	0.0	169	169	0.0
地方消費税交付金	18,806			18,806		18,806	2.1	17,948	17,948	2.0
ゴルフ場利用税交付金	148			148		148	0.0	154	154	0.0
特別地方消費税交付金										
軽油・自動車取得税交付金	1,159			1,159		1,159	0.1	1,107	1,107	0.1
地方特例交付金	282			282		282	0.0	238	238	0.0
地方交付税	320,193		25,775	294,418		294,418	36.6	318,928	294,023	36.4
交通安全対策特別交付金	140			140		140	0.0	147	147	0.0
分担金及び負担金	6,309	732	2	5,575	5,575		0.7	6,929		0.8
使用料	10,859	349	1,009	9,501	9,202	299	1.2	10,785	282	1.2
手数料	1,372		1	1,371	1,361	10	0.2	1,374		0.2
国庫支出金	83,761	25,788	649	57,324	57,324		9.6	96,013		10.9
国有提供施設等所在市町村助成交付金	44			44		44	0.0	45	45	0.0
都道府県支出金	70,714	32,915	784	37,015	37,015		8.1	80,204		9.1
財産収入	6,243	187	989	5,067	43	5,024	0.7	7,087	4,692	0.8
寄附金	48,746	39,674	9,072				5.6	57,930		6.6
繰入金	48,918	37,374	11,544				5.6	33,938		3.9
繰越金	37,809	6,072	31,737				4.3	34,424		3.9
諸収入	12,874	6,956	812	5,106	4,740	366	1.5	14,370	368	1.6
収益事業収入										
各種貸付金元利収入	889	59	180	650	627	23	0.1	759	19	0.1
その他	11,985	6,897	633	4,455	4,112	343	1.4	13,611	349	1.6
地方債	99,697	80,475	19,222				11.4	93,786		10.7
うち都道府県貸付金								360		0.0
うち減収補填債特例分										
うち臨時財政対策債	17,726		17,726				2.0	18,017		2.1
歳入合計	874,826	230,522	101,596	542,708	115,260	427,448	100.0	877,168	420,765	100.0
歳入構成比(%)	100.0	26.4	11.6	62.0	13.2	48.9	-	100.0	48.0	-

第25表 歳出の状況 [町村] [類型Ⅲ] [人口1人当り平均額] (単位：円、%)

区 分	平成 30 年 度						平成 29 年 度			
	決算額(A)	臨時的なもの(B)		差引経常的なもの(A)-(B)	左の内訳		決算額構成比(%)	決算額	左のうち経常一般財源等	決算額構成比(%)
		特定財源	一般財源等		特定財源	一般財源等				
人件費(a)	109,624	364	1,179	108,081	3,491	104,590	13.1	108,604	103,062	13.0
物件費	105,036	13,611	9,144	82,281	16,040	66,241	12.6	103,958	62,156	12.4
維持補修費	5,409	57	307	5,045	1,028	4,017	0.6	5,098	3,928	0.6
扶助費	117,468	883	761	115,824	83,786	32,038	14.1	115,116	28,790	13.8
補助費等	108,888	37,941	15,857	55,090	8,965	46,125	13.0	109,520	47,605	13.1
①一部事務組合に対するもの	32,349	1,872	1,082	29,395	682	28,713	3.9	32,827	30,693	3.9
②①以外のもの	76,539	36,069	14,775	25,695	8,283	17,412	9.2	76,693	16,912	9.2
公債費	100,315		△1	100,316	2,997	97,319	12.0	101,649	97,238	12.2
うち元利償還金(元金)	94,220			94,220	2,893	91,327	11.3	94,473	90,187	11.3
うち元利償還金(利子)	6,079			6,079	103	5,976	0.7	7,140	7,015	0.9
うち一時借入金利子	16			16		16	0.0	36	36	0.0
積立金	36,394	19,685	16,709				4.4	44,271		5.3
投資及び出資金・貸付金	611	131	4	476	432	44	0.1	618	19	0.1
繰出金	67,718	61	7,164	60,493	10,459	50,034	8.1	69,039	51,418	8.3
前年度繰上充用金										
計	651,463	72,733	51,124	527,606	127,198	400,408	78.0	657,873	394,216	78.8
投資的経費	183,437	145,852	37,585				22.0	177,363		21.2
うち人件費(b)	3,128	624	2,504				0.4	3,242		0.4
①普通建設事業費	177,332	142,243	35,089				21.2	175,690		21.0
うち単独事業費	92,712	67,397	25,315				11.1	68,152		8.2
②災害復旧事業費	6,105	3,608	2,497				0.7	1,674		0.2
③失業対策事業費										
歳出合計	834,900	218,585	88,709	527,606	127,198	400,408	100.0	835,236	394,216	100.0
うち人件費(a)+(b)	112,752	988	3,683	108,081	3,491	104,590	13.5	111,846	103,062	13.4
歳出構成比(%)	100.0	26.2	10.6	63.2	15.2	48.0	-	100.0	47.2	-

第25表 歳入の状況 [町村] [類型Ⅱ] [人口1人当たり平均額] (単位：円、%)

区 分	平成30年度						平成29年度			
	決算額(A)	臨時的なもの(B)		差引経常的なもの(A)-(B)	左の内訳		決算額構成比(%)	決算額	左のうち経常一般財源等	決算額構成比(%)
		特定財源	一般財源等		特定財源	一般財源等				
地方税	87,382			87,382		87,382	8.8	86,234	86,234	9.2
地方譲与税	9,100			9,100		9,100	0.9	8,825	8,825	0.9
利子割交付金	124			124		124	0.0	126	126	0.0
配当割交付金	137			137		137	0.0	153	153	0.0
株式等譲渡所得割交付金	161			161		161	0.0	151	151	0.0
地方消費税交付金	18,134			18,134		18,134	1.8	17,338	17,338	1.9
ゴルフ場利用税交付金	36			36		36	0.0	37	37	0.0
特別地方消費税交付金										
軽油・自動車取得税交付金	1,586			1,586		1,586	0.2	1,517	1,517	0.2
地方特例交付金	171			171		171	0.0	147	147	0.0
地方交付税	431,843		31,351	400,492		400,492	43.3	426,863	396,677	45.7
交通安全対策特別交付金	133			133		133	0.0	145	145	0.0
分担金及び負担金	4,871	1,240	327	3,304	3,127	177	0.5	4,677	34	0.5
使用料	15,907	130	835	14,942	14,377	565	1.6	15,306	661	1.6
手数料	1,143	13	6	1,124	1,124		0.1	1,091		0.1
国庫支出金	85,615	42,724	438	42,453	42,453		8.6	86,722		9.3
国有提供施設等所在市町村助成交付金	377			377		377	0.0	389	389	0.0
都道府県支出金	83,723	47,998	2,194	33,531	33,531		8.4	80,552		8.6
財産収入	5,142	645	1,060	3,437	927	2,510	0.5	6,047	2,960	0.6
寄附金	28,583	16,447	12,136				2.9	19,544		2.1
繰入金	46,725	16,526	30,199				4.7	29,269		3.1
繰越金	26,496	4,062	22,434				2.7	26,387		2.8
諸収入	14,898	7,297	1,366	6,235	6,180	55	1.5	18,533	149	2.0
収益事業収入										
各種貸付金元利収入	1,618	518	34	1,066	1,066		0.2	1,928		0.2
その他	13,280	6,779	1,332	5,169	5,114	55	1.3	16,604	149	1.8
地方債	135,513	114,462	21,051				13.6	104,780		11.2
うち都道府県貸付金								206		0.0
うち減収補填債特例分										
うち臨時財政対策債	21,021		21,021				2.1	18,151		1.9
歳入合計	997,800	251,544	123,397	622,859	101,719	521,140	100.0	934,833	515,543	100.0
歳入構成比(%)	100.0	25.2	12.4	62.4	10.2	52.2	—	100.0	55.1	—

第25表 歳出の状況 [町村] [類型Ⅱ] [人口1人当たり平均額] (単位：円、%)

区 分	平成30年度						平成29年度			
	決算額(A)	臨時的なもの(B)		差引経常的なもの(A)-(B)	左の内訳		決算額構成比(%)	決算額	左のうち経常一般財源等	決算額構成比(%)
		特定財源	一般財源等		特定財源	一般財源等				
人件費(a)	150,274	373	2,319	147,582	8,646	138,936	15.7	147,701	137,769	16.3
物件費	127,857	14,871	18,925	94,061	18,464	75,597	13.3	118,642	71,208	13.1
維持補修費	5,383	7	236	5,140	1,622	3,518	0.6	5,562	3,389	0.6
扶助費	91,688	945	372	90,371	60,521	29,850	9.6	93,021	28,585	10.3
補助費等	121,735	31,959	17,009	72,767	10,828	61,939	12.7	111,480	62,540	12.3
①一部事務組合に対するもの	37,579	69	1,344	36,166	1,350	34,816	3.9	38,924	37,107	4.3
②①以外のもの	84,155	31,889	15,664	36,602	9,478	27,124	8.8	72,556	25,433	8.0
公債費	125,274			125,274	4,312	120,962	13.1	122,923	118,954	13.6
うち元利償還金(元金)	118,084		△1	118,085	3,588	114,497	12.3	114,487	110,759	12.6
うち元利償還金(利子)	7,171			7,171	725	6,446	0.7	8,421	8,181	0.9
うち一時借入金利子	19			19		19	0.0	14	14	0.0
積立金	41,848	10,636	31,212				4.4	43,744		4.8
投資及び出資金・貸付金	1,951	535	35	1,381	1,165	216	0.2	1,788	133	0.2
繰出金	80,740	896	10,399	69,445	10,405	59,040	8.4	82,871	60,045	9.2
前年度繰上充用金										
計	746,750	60,222	80,507	606,021	115,963	490,058	77.8	727,732	482,623	80.4
投資的経費	213,149	176,510	36,639				22.2	177,465		19.6
うち人件費(b)	5,291	1,378	3,913				0.6	5,712		0.6
①普通建設事業費	195,965	164,265	31,700				20.4	171,539		19.0
うち単独事業費	91,121	71,256	19,865				9.5	71,523		7.9
②災害復旧事業費	17,184	12,245	4,939				1.8	5,926		0.7
③失業対策事業費										
歳出合計	959,899	236,732	117,146	606,021	115,963	490,058	100.0	905,197	482,623	100.0
うち人件費(a)+(b)	155,565	1,751	6,232	147,582	8,646	138,936	16.2	153,413	137,769	16.9
歳出構成比(%)	100.0	24.7	12.2	63.1	12.1	51.1	—	100.0	53.3	—

第25表 歳入の状況 [町村] [類型Ⅰ] [人口1人当り平均額] (単位：円、%)

区 分	平成 30 年 度							平成 29 年 度		
	決算額(A)	臨時的なもの(B)		差引経常的なもの(A)-(B)	左の内訳		決算額構成比(%)	決算額	左のうち経常一般財源等	決算額構成比(%)
		特定財源	一般財源等		特定財源	一般財源等				
地方税	80,893			80,893		80,893	2.7	80,143	80,143	2.6
地方譲与税	19,864			19,864		19,864	0.7	19,253	19,253	0.6
利子割交付金	139			139		139	0.0	141	141	0.0
配当割交付金	155			155		155	0.0	172	172	0.0
株式等譲渡所得割交付金	182			182		182	0.0	171	171	0.0
地方消費税交付金	17,729			17,729		17,729	0.6	16,866	16,866	0.5
ゴルフ場利用税交付金										
特別地方消費税交付金										
軽油・自動車取得税交付金	3,507			3,507		3,507	0.1	3,337	3,337	0.1
地方特例交付金	67			67		67	0.0	53	53	0.0
地方交付税	1,308,196		199,620	1,108,576		1,108,576	43.1	1,309,915	1,126,772	42.4
交通安全対策特別交付金										
分担金及び負担金	906	291		615	615		0.0	829		0.0
使用料	34,754		1,576	33,178	27,548	5,630	1.1	35,033	5,434	1.1
手数料	1,876	59	20	1,797	1,742	55	0.1	1,849	57	0.1
国庫支出金	533,861	494,716	232	38,913	38,913		17.6	523,629		17.0
国有提供施設等所在市町村助成交付金										
都道府県支出金	241,677	178,260	47	63,370	63,370		8.0	265,145		8.6
財産収入	16,273	2,629	925	12,719		12,719	0.5	16,597	12,628	0.5
寄附金	8,537	7,326	1,211				0.3	7,741		0.3
繰入金	160,088	25,512	134,576				5.3	200,048		6.5
繰越金	113,198	27,139	86,059				3.7	128,586		4.2
諸収入	76,359	32,258	12,488	31,613	26,877	4,736	2.5	86,085	13,719	2.8
収益事業収入										
各種貸付金元利収入										
その他	76,359	32,258	12,488	31,613	26,877	4,736	2.5	86,085	13,719	2.8
地方債	417,524	373,710	43,814				13.8	392,049		12.7
うち都道府県貸付金										
うち減収補填債特例分										
うち臨時財政対策債	43,814		43,814				1.4	44,690		1.4
歳入合計	3,035,785	1,141,900	480,568	1,413,317	159,065	1,254,252	100.0	3,087,642	1,278,746	100.0
歳入構成比(%)	100.0	37.6	15.8	46.6	5.2	41.3	—	100.0	41.4	—

第25表 歳出の状況 [町村] [類型Ⅰ] [人口1人当り平均額] (単位：円、%)

区 分	平成 30 年 度							平成 29 年 度		
	決算額(A)	臨時的なもの(B)		差引経常的なもの(A)-(B)	左の内訳		決算額構成比(%)	決算額	左のうち経常一般財源等	決算額構成比(%)
		特定財源	一般財源等		特定財源	一般財源等				
人件費(a)	404,284	2,482	6,988	394,814	44,406	350,408	13.7	388,071	351,443	13.1
物件費	366,238	32,422	34,465	299,351	77,226	222,125	12.4	362,435	221,679	12.2
維持補修費	8,917	281	405	8,231	3,916	4,315	0.3	14,285	5,477	0.5
扶助費	77,670	1,046	320	76,304	51,354	24,950	2.6	81,051	25,113	2.7
補助費等	227,409	44,046	49,570	133,793	31,881	101,912	7.7	240,980	103,533	8.1
①一部事務組合に対するもの	48,067		1,724	46,343		46,343	1.6	49,315	47,467	1.7
②①以外のもの	179,342	44,046	47,846	87,450	31,881	55,569	6.1	191,664	56,066	6.5
公債費	359,948		△1	359,949	11,374	348,575	12.2	367,717	357,897	12.4
うち元利償還金(元金)	338,780			338,780	11,374	327,406	11.5	342,343	332,523	11.5
うち元利償還金(利子)	21,034			21,034		21,034	0.7	25,337	25,337	0.9
うち一時借入金利子	135			135		135	0.0	38	38	0.0
積立金	151,559	8,603	142,956				5.1	220,926		7.4
投資及び出資金・貸付金	1,915		220	1,695		1,695	0.1	2,229	455	0.1
繰出金	161,412	1,836	38,859	120,717	9,727	110,990	5.5	158,991	114,298	5.4
前年度繰上充用金										
計	1,759,352	90,716	273,782	1,394,854	229,884	1,164,970	59.8	1,836,685	1,179,895	61.9
投資的経費	1,185,160	980,366	204,794				40.2	1,132,109		38.1
うち人件費(b)	8,783	2,394	6,389				0.3	8,903		0.3
①普通建設事業費	1,103,262	911,637	191,625				37.5	1,001,751		33.7
うち単独事業費	413,912	251,893	162,019				14.1	333,854		11.2
②災害復旧事業費	81,898	68,729	13,169				2.8	130,358		4.4
③失業対策事業費										
歳出合計	2,944,512	1,071,082	478,576	1,394,854	229,884	1,164,970	100.0	2,968,794	1,179,895	100.0
うち人件費(a)+(b)	413,067	4,876	13,377	394,814	44,406	350,408	14.0	396,974	351,443	13.4
歳出構成比(%)	100.0	36.4	16.3	47.4	7.8	39.6	—	100.0	39.7	—





第26表 一部事務組合決算の状況（普通会計に属するもの）（その1）

組 合 名	歳入総額	歳出総額	歳入歳出 差引額	翌年度に繰越 すべき財源
	(A)	(B)	(A)-(B) (C)	
鹿児島県市町村総合事務組合	13,005,767	12,626,489	379,278	
いちき串木野市・日置市衛生処理組合	545,441	527,982	17,459	
南薩地区衛生管理組合	907,173	786,850	120,323	
指宿南九州消防組合	1,729,527	1,706,139	23,388	
指宿広域市町村圏組合	927,207	921,772	5,435	
曾於北部衛生処理組合	120,219	111,211	9,008	
南大隅衛生管理組合	100,303	90,081	10,222	
中南衛生管理組合	127,089	99,940	27,149	16,410
大島地区衛生組合	888,276	837,135	51,141	
阿久根地区消防組合	532,118	526,092	6,026	
伊佐湧水消防組合	845,254	831,190	14,064	
沖永良部衛生管理組合	257,861	257,824	37	
伊佐北始良環境管理組合	633,750	609,346	24,404	
大隅曾於地区消防組合	1,179,644	1,173,968	5,676	
大隅肝属地区消防組合	2,217,444	2,204,814	12,630	
伊佐北始良火葬場管理組合	47,304	42,363	4,941	
沖永良部与論地区広域事務組合	378,171	353,266	24,905	24,840
北薩広域行政事務組合	2,060,319	1,816,743	243,576	220,559
徳之島地区消防組合	465,045	462,026	3,019	
曾於南部厚生事務組合	549,456	505,846	43,610	
熊毛地区消防組合	917,986	904,308	13,678	
大島地区消防組合	1,388,425	1,373,332	15,093	
奄美群島広域事務組合	435,634	412,712	22,922	
大島農業共済事務組合				
南薩介護保険事務組合	241,366	230,678	10,688	
始良・伊佐地区介護保険組合	130,315	98,279	32,036	
曾於地区介護保険組合	139,810	134,210	5,600	
種子島地区広域事務組合	705,283	673,295	31,988	
徳之島地区介護保険組合	38,258	35,247	3,011	
奄美大島地区介護保険一部事務組合	58,567	55,049	3,518	
大隅肝属広域事務組合	1,864,889	1,818,602	46,287	
徳之島愛ランド広域連合	484,972	466,069	18,903	
鹿児島県後期高齢者医療広域連合	1,506,880	1,502,684	4,196	
合 計 ( 3 3 団 体 )	35,429,753	34,195,542	1,234,211	261,809

(単位：千円)

実質収支 (C)-(D) (E)	単年度収支 (F)	積立金 (G)	繰上償還金 (H)	積立金 取崩し額 (I)	実質単年度収支 (F)+(G)+(H)-(I) (J)	積立金現在高	地方債現在高
379,278	302,418	3			302,421	15,371,173	
17,459	△ 5,455	85		21,431	△ 26,801	658,956	
120,323	57,773				57,773		
23,388	3,271	10			3,281	47,326	2,088,065
5,435	△ 2,019	17,496		102,088	△ 86,611	85,116	5,636,849
9,008	△ 14,558				△ 14,558	111,255	
10,222	4,001	7,113			11,114	120,050	
10,739	2,094				2,094		2,396
51,141	△ 18,039				△ 18,039	465,013	341,603
6,026	358				358		297,391
14,064	3,820	3			3,823	19,177	25,920
37	21	4,628			4,649	51,805	148,958
24,404	2,216				2,216	901,063	
5,676	△ 24,518	55		9,379	△ 33,842	235,764	363,339
12,630	4,556	4,329			8,885	954,317	1,049,661
4,941	534				534	3,810	
65	3	20			23	190,465	63,186
23,017	11,080				11,080		269,297
3,019	△ 54	1,501		3,300	△ 1,853	14,213	261,463
43,610	2,274	22,631		85,000	△ 60,095	81,406	
13,678	198	5,000			5,198	64,738	
15,093	△ 1,127	38		902	△ 1,991	36,740	
22,922	1,752	9,008		7,434	3,326	1,069,647	
10,688	△ 329				△ 329		
32,036	14,810				14,810		
5,600	2,154	3		975	1,182	10,579	
31,988	9,582				9,582		2,157,663
3,011	417				417		
3,518	△ 96				△ 96	7,186	
46,287	△ 2,053	37,611		27,631	7,927	621,293	2,167,786
18,903	△ 24,823				△ 24,823		11,570
4,196	△ 27				△ 27		
972,402	330,234	109,534		258,140	181,628	21,121,092	14,885,147

## (その2) 歳入内訳

区 分	平成30年度		平成29年度		対前年度 増減率
	決算額	構成比	決算額	構成比	
歳入総額	35,429,753	100.0	37,938,655	100.0	△ 6.6
1. 地方税					
2. 地方譲与税					
3. 利子割交付金					
4. 地方消費税交付金					
5. ゴルフ場利用税交付金					
6. 自動車取得税交付金					
7. 地方交付税					
8. 交通安全対策特別交付金					
9. 国有提供施設等所在 市町村助成交付金					
10. 分担金及び負担金	29,657,201	83.7	29,929,842	78.9	△ 0.9
(1) 同級他団体からのもの	102,992	0.3	110,976	0.3	△ 7.2
(2) 市町村分賦金	17,339,428	48.9	17,382,177	45.8	△ 0.2
(3) その他	12,214,781	34.5	12,436,689	32.8	△ 1.8
11. 使用料	396,121	1.1	377,517	1.0	4.9
(1) 授業料					
(2) 保育所使用料					
(3) 公営住宅使用料					
(4) その他	396,121	1.1	377,517	1.0	4.9
12. 手数料	555,237	1.6	545,741	1.4	1.7
(1) 法定受託事務に係るもの	12,155	0.0	11,396	0.0	6.7
(2) 自治事務に係るもの	543,082	1.5	534,345	1.4	1.6
13. 国庫支出金	1,753,827	5.0	2,147,053	5.7	△ 18.3
(1) 生活保護費負担金					
(2) 児童保護費負担金					
(3) 障害者自立支援 給付費等負担金					
(4) 子どものための金銭の 給付交付金					
(5) 普通建設事業費支出金	312,300	0.9	499,587	1.3	△ 37.5
(6) 災害復旧事業費支出金	12,591	0.0			皆増
(7) 失業対策事業費支出金					
(8) 委託金					
(9) 財政補給金					
(10) その他	1,428,936	4.0	1,647,466	4.3	△ 13.3

(単位：千円、%)

区 分	平成30年度		平成29年度		対前年度	
	決算額	構成比	決算額	構成比	増減率	
14. 県 支 出 金	225,895	0.6	231,845	0.6	△	2.6
(1) 国庫財源を伴うもの	76,300	0.2	82,204	0.2	△	7.2
ア 児童保護費負担金						
イ 障害者自立支援給付費等負担金						
ウ 子どものための金銭の給付交付金						
エ 普通建設事業費支出金						
オ 災害復旧事業費支出金						
カ 委 託 金						
キ そ の 他	76,300	0.2	82,204	0.2	△	7.2
(2) 県費のみのもの	149,595	0.4	149,641	0.4	△	0.0
ア 普通建設事業費支出金						
イ 災害復旧事業費支出金						
ウ そ の 他	149,595	0.4	149,641	0.4	△	0.0
15. 財 産 収 入	79,722	0.2	66,015	0.2		20.8
(1) 財産運用収入	36,166	0.1	29,073	0.1		24.4
(2) 財産売却収入	43,556	0.1	36,942	0.1		17.9
ア 土 地 ・ 建 物						
イ 立 木 竹						
ウ そ の 他	43,556	0.1	36,942	0.1		17.9
16. 寄 附 金	1,011	0.0	1,185	0.0	△	14.7
17. 繰 入 金	815,427	2.3	677,216	1.8		20.4
18. 繰 越 金	784,117	2.2	2,167,152	5.7	△	63.8
(1) 純繰越金	555,429	1.6	1,963,847	5.2	△	71.7
(2) 繰越事業費等充当財源繰越額	228,688	0.6	203,305	0.5		12.5
19. 諸 収 入	825,895	2.3	741,989	2.0		11.3
(1) 延滞金加算金及び過料						
(2) 預 金 利 子	677	0.0	643	0.0		5.3
(3) 公営企業貸付金元利収入						
(4) 貸付金元利収入						
(5) 受託事業収入	466	0.0	501	0.0	△	7.0
ア 同級他団体からのもの	466	0.0	501	0.0	△	7.0
イ 民間からのもの						
(6) 収益事業収入						
(7) 雑 収 入	824,752	2.3	740,845	2.0		11.3
ア 一部事務組合配分金						
イ そ の 他	824,752	2.3	740,845	2.0		11.3
20. 地 方 債	335,300	0.9	1,053,100	2.8	△	68.2

## (その3) 歳出内訳(目的別)

区 分	平成30年度		平成29年度		対前年度 増減率
	決算額	構成比	決算額	構成比	
歳出総額	34,195,542	100.0	37,067,799	100.0	△ 7.7
1. 議会費	16,105	0.0	16,239	0.0	△ 0.8
2. 総務費	13,387,640	39.2	15,575,863	42.0	△ 14.0
(1) 総務管理費	13,384,260	39.1	15,572,678	42.0	△ 14.1
(2) 徴税費					
(3) 戸籍・住民基本台帳費					
(4) 選挙費	77	0.0	110	0.0	△ 30.0
(5) 統計調査費					
(6) 監査委員費	3,303	0.0	3,075	0.0	7.4
3. 民生費	2,419,542	7.1	2,568,490	6.9	△ 5.8
(1) 社会福祉費	92,216	0.3	103,113	0.3	△ 10.6
(2) 老人福祉費	2,189,855	6.4	2,330,124	6.3	△ 6.0
(3) 児童福祉費	137,471	0.4	135,253	0.4	1.6
(4) 生活保護費					
(5) 災害救助費					
4. 衛生費	7,277,535	21.3	7,830,559	21.1	△ 7.1
(1) 保健衛生費	512,829	1.5	283,894	0.8	80.6
(2) 結核対策費					
(3) 保健所費					
(4) 清掃費	6,764,706	19.8	7,546,665	20.4	△ 10.4
5. 労働費					
(1) 失業対策費					
(2) 労働諸費					
6. 農林水産業費					
(1) 農業費					
(2) 畜産業費					
(3) 農地費					
(4) 林業費					
(5) 水産業費					

(単位：千円、%)

区 分	平成30年度		平成29年度		対前年度 増減率
	決算額	構成比	決算額	構成比	
7. 商 工 費	171,817	0.5	171,112	0.5	0.4
8. 土 木 費					
(1) 土 木 管 理 費					
(2) 道 路 橋 り ょ う 費					
(3) 河 川 費					
(4) 港 湾 費					
(5) 都 市 計 画 費					
(6) 住 宅 費					
(7) 空 港 費					
9. 消 防 費	8,840,897	25.9	8,414,693	22.7	5.1
10. 教 育 費	433	0.0	411	0.0	5.4
(1) 教 育 総 務 費					
(2) 小 学 校 費					
(3) 中 学 校 費					
(4) 高 等 学 校 費					
(5) 特 別 支 援 学 校 費					
(6) 幼 稚 園 費					
(7) 社 会 教 育 費	433	0.0	411	0.0	5.4
(8) 保 健 体 育 費					
(9) 大 学 費					
11. 災 害 復 旧 費	31,398	0.1			皆増
(1) 農林水産施設災害復旧費					
(2) 公共土木施設災害復旧費	23,618	0.1			皆増
(3) そ の 他	7,780	0.0			皆増
12. 公 債 費	2,050,175	6.0	2,490,432	6.7	△ 17.7
13. 諸 支 出 金					
(1) 普通財産取得費					
(2) 公営企業費					
14. 前年度繰上充用金					

## (その3) 歳出内訳(性質別)

(単位: 千円, %)

区 分	平成30年度		平成29年度		対前年度	
	決算額	構成比	決算額	構成比	増減率	
歳 出 合 計	34,195,542	100.0	37,067,799	100.0	△	7.7
1.人 件 費	20,341,513	59.5	19,774,089	53.3		2.9
2.物 件 費	5,947,064	17.4	5,500,074	14.8		8.1
3.維 持 補 修 費	644,909	1.9	663,836	1.8	△	2.9
4.扶 助 費	141,306	0.4	139,070	0.4		1.6
5.補 助 費 等	807,455	2.4	763,922	2.1		5.7
6.普 通 建 設 事 業 費	2,280,603	6.7	3,146,211	8.5	△	27.5
(1)補 助 事 業 費	1,003,969	2.9	1,382,134	3.7	△	27.4
(2)単 独 事 業 費	1,276,634	3.7	1,764,077	4.8	△	27.6
(3)そ の 他						
7.災 害 復 旧 事 業 費	31,398	0.1				皆増
(1)補 助 事 業 費	27,953	0.1				皆増
(2)単 独 事 業 費	3,445	0.0				皆増
(3)そ の 他						
8.失 業 対 策 事 業 費						
9.公 債 費	2,050,175	6.0	2,490,432	6.7	△	17.7
10.積 立 金	522,183	1.5	2,942,699	7.9	△	82.3
11.投 資 及 び 出 資 金						
12.貸 付 金						
13.繰 出 金	1,428,936	4.2	1,647,466	4.4	△	13.3
14.前 年 度 繰 上 充 用 金						



## 第2 事業会計決算の概要



## 1 事業会計実施団体数

### (1) 国民健康保険事業会計

ア 事業勘定	全市町村
イ 直診勘定	5市4町2村
(2) 農業共済事業会計	1市1一部事務組合
(3) 交通災害共済事業会計	7市1一部事務組合
(4) 後期高齢者医療事業会計	全市町村1一部事務組合
(5) 介護保険事業会計	
ア 保険事業勘定	全市町村
イ 介護サービス事業勘定	12市17町4村

## 2 事業会計決算の概要

### (1) 国民健康保険事業会計

#### ア 事業勘定

国民健康保険制度は平成30年度から新制度となっており、歳入総額は2,128億4,145万円、歳出総額は2,128億8,164万円であった。

歳入の主なものは、県支出金が1,527億2,815万円で、歳入総額の71.8%を占めている。

歳出の主なものは、保険給付費が1,480億7,327万円で、歳出総額の69.6%を占めている。

実質収支額は、135億9,531万円の赤字で、この実質収支額から財源補填的な県支出金、他会計からの繰入金及び他会計への繰出金を調整した再差引収支は、182億9,606万円の赤字であった。

実質収支額を団体別にみると、36団体が黒字であった。

#### イ 直診勘定

歳入総額は、19億5,191万円で、前年度（19億4,387万円）に比べて804万円増加（0.4%増）した。

このうち、診療収入は12億4,306万円（構成比63.7%）で、前年度（12億7,062万円）に比べて2,756万円減少（2.2%減）した。

歳出総額は、19億2,188万円で、前年度（19億2,749万円）に比べて561万円減少（0.3%減）した。

このうち、総務費（11億7,522万円）と医業費（6億4,875万円）で歳出総額の94.9%を占めている。

なお、医業費の診療収入に対する比率は、52.2%で、前年度（47.8%）に比べて4.4ポイント増加した。

実質収支額は、1,671万円の黒字（前年度1,637万円の黒字）で、この実質収支額から他会計繰入金及び繰出金を調整した再差引収支は、4億8,214万円の赤字であり、前年度（4億7,007万円の赤字）に比べて赤字額は1,207万円増加した。

実質収支額を団体別にみると、全11団体（前年度全11団体）が黒字で、赤字団体はなかった。

### (2) 農業共済事業会計

決算額は、歳入2億6,060万円、歳出2億3,831万円で、前年度に比べて歳入は2,272万円増加（9.6%増）し、歳出は2,639万円増加（12.5%増）した。

(3) 交通災害共済事業会計

決算額は、歳入2億565万円、歳出1億2,972万円で、前年度に比べて歳入は191万円増加(0.9%増)し、歳出は1,005万円減少(7.2%減)した。

また、加入者数は、28万2,020人で、前年度(29万1,408人)に比べて9,388人減少した。

(4) 後期高齢者医療事業会計

本事業は、平成20年度から、老人保健医療制度に代わり75歳以上の高齢者に対する医療等の保険給付を行っている。

市町村分については、保険料の徴収や法に基づかない市町村の単独事業、広域連合への繰出の状況を掲載している。一方、広域連合分については、法に基づいた後期高齢者医療事業の決算状況を掲載している。

市町村分の決算額は、歳入220億9,810万円、歳出217億963万円であった。また、広域連合分の決算額は、歳入2,825億6,781万円、歳出2,734億6,099万円であった。

広域連合の歳入の内訳で主なものは、支払基金交付金1,073億7,639万円(38.0%)、国庫支出金980億560万円(同34.7%)、県支出金228億9,343万円(同8.1%)、療養給付費負担金216億4,851万円(同7.7%)である。

(5) 介護保険事業会計

ア 保険事業勘定

決算額は、歳入1,800億8,762万円、歳出1,741億3,671万円で、前年度に比べて歳入は48億4,596万円増加(2.8%増)し、歳出は43億6,532万円増加(2.6%増)した。

歳入の主なものは、国庫支出金が464億1,478万円(構成比25.8%)、支払基金交付金が439億3,728万円(同24.4%)、保険料が336億8,873万円(同18.7%)、他会計繰入金が258億2,874万円(同14.3%)であり、この4つで歳入総額の83.2%を占めている。

歳出の主なものは、保険給付費が1,564億642万円で、歳出総額の89.8%を占めている。

イ 介護サービス事業勘定

決算額は、歳入6億7,329万円、歳出6億3,255万円で、前年度に比べて歳入は3,157万円減少(4.5%減)し、歳出は3,271万円減少(4.9%減)した。

歳入の主なものは、他会計繰入金3億6,557万円(構成比54.3%)、サービス収入が1億4,918万円(同22.2%)であり、この2つで歳入総額の76.5%を占めている。

歳出の主なものは、総務費が2億9,991万円で、歳出総額の47.4%を占めている。



(資料)

第1表 国民健康保険事業会計決算の状況

(1) 事業勘定(歳入)

(単位:千円,%)

区 分	平成30年度	
	決算額	構成比
保 険 税	31,674,285	14.9
うち 退職被保険者等分	236,857	0.1
一 部 負 担 金	0	0.0
うち 退職被保険者等分	0	0.0
国 庫 支 出 金	1,161	0.0
県 支 出 金	152,728,148	71.8
内 保 険 給 付 費 等 交 付 金	152,725,853	71.8
普 通 交 付 金	147,422,822	69.3
特 別 交 付 金	5,303,031	2.5
内 財 政 安 定 化 基 金 交 付 金	0	0.0
財 源 補 填 的 な も の	0	0.0
そ の 他 の も の	2,295	0.0
他 会 計 繰 入 金	21,764,903	10.2
内 財 源 補 填 的 な も の	4,809,202	2.3
保 険 基 盤 安 定 制 度 に 係 る も の	10,714,042	5.0
そ の 他 の も の	6,241,659	2.9
基 金 繰 入 金	988,407	0.5
繰 越 金	4,420,890	2.1
地 方 債	0	0.0
うち 財政安定化基金貸付金	0	0.0
そ の 他 の 収 入	1,263,652	0.6
うち 療養給付費等負担金過年度分	0	0.0
うち 療養給付費等交付金過年度分	691,507	0.3
うち 特定健康診査等負担金過年度分	20,158	0.0
歳 入 合 計	212,841,446	100.0

## (1) 事業勘定 (歳出)

(単位: 千円, %)

区 分		平成30年度	
		決算額	構成比
総務費		3,279,146	1.5
内 訳	一般管理費	2,265,113	1.1
	賦課徴収費	782,858	0.4
	連合会負担金	76,600	0.0
	その他の総務費	154,575	0.1
保険給付費		148,073,273	69.6
内 訳	療養諸費等	145,019,046	68.1
	その他の給付費	2,664,952	1.3
	診療報酬審査 支払手数料	389,275	0.2
再掲	保険給付費のうち、退職 被保険者等に係るもの	1,178,429	0.6
国民健康保険事業費納付金		48,716,609	22.9
	うち退職被保険者等分	233,695	0.1
共同事業拠出金		361	0.0
保健事業費		1,913,146	0.9
基金積立金		2,284,445	1.1
公債費		28,196	0.0
内 訳	元利償還金	28,000	0.0
	一時借入金利子	196	0.0
繰出金		205,693	0.1
内 訳	財源補填的なもの	108,457	0.1
	その他のもの	97,236	0.0
前年度繰上充用金		4,576,944	2.1
その他の支出		3,803,827	1.8
	うち療養給付費等 負担金償還金	3,056,436	1.4
	うち療養給付費等 交付金償還金	172,241	0.1
	うち特定健康診査等 負担金償還金	172,394	0.1
歳出合計		212,881,640	100.0

国民健康保険事業会計（事業勘定）市町村決算の状況（歳入）

区分 市町村名	保 険 税			一 部 負 担 金			国 庫 支 出 金		県 支 出 金	
		構成比	うち退職 被保険者等 分		構成比	うち退職 被保険者等 分		構成比		構成比
鹿児島市	9,852,917	14.8	57,631	0	0.0	0	85	0.0	48,681,545	73.1
鹿屋市	2,082,658	17.4	12,403	0	0.0	0	0	0.0	8,193,683	68.6
枕崎市	553,589	15.0	5,645	0	0.0	0	0	0.0	2,703,769	73.0
阿久根市	347,596	11.0	2,944	0	0.0	0	0	0.0	2,386,458	75.4
出水市	1,106,082	14.3	9,495	0	0.0	0	0	0.0	5,840,459	75.8
指宿市	1,164,587	16.8	11,712	0	0.0	0	0	0.0	4,961,384	71.4
西之表市	414,498	18.0	3,674	0	0.0	0	0	0.0	1,585,221	68.7
垂水市	309,250	14.3	4,749	0	0.0	0	0	0.0	1,557,749	72.2
薩摩川内市	1,610,378	14.1	19,541	0	0.0	0	0	0.0	8,308,091	72.6
日置市	948,298	14.8	9,132	0	0.0	0	0	0.0	4,540,743	71.0
曾於市	874,144	15.4	6,570	0	0.0	0	0	0.0	3,958,103	69.5
霧島市	2,254,458	14.1	16,343	0	0.0	0	72	0.0	11,156,314	69.8
いちき串木野市	522,909	13.0	6,658	0	0.0	0	0	0.0	3,041,471	75.8
南さつま市	727,464	12.8	7,295	0	0.0	0	0	0.0	4,203,352	74.2
志布志市	753,871	16.6	7,055	0	0.0	0	0	0.0	3,085,077	68.1
奄美市	742,674	14.0	4,460	0	0.0	0	0	0.0	3,727,287	70.3
南九州市	1,097,313	18.4	6,442	0	0.0	0	0	0.0	4,226,722	70.8
伊佐市	540,735	13.3	5,000	0	0.0	0	0	0.0	3,000,211	73.7
始良市	1,399,420	14.2	10,293	0	0.0	0	0	0.0	6,944,866	70.5
三島村	10,399	12.3	0	0	0.0	0	0	0.0	54,152	63.8
十島村	23,485	16.9	0	0	0.0	0	0	0.0	88,082	63.3
さつま町	428,431	12.6	4,570	0	0.0	0	0	0.0	2,323,165	68.5
長島町	313,198	14.1	1,593	0	0.0	0	0	0.0	1,462,472	65.8
湧水町	190,371	12.9	2,207	0	0.0	0	0	0.0	1,110,400	75.3
大崎町	312,668	16.9	1,775	0	0.0	0	0	0.0	1,349,017	72.9
東串良町	222,609	19.9	866	0	0.0	0	957	0.1	705,140	63.2
錦江町	208,283	15.4	1,315	0	0.0	0	0	0.0	959,568	70.9
南大隅町	183,601	13.6	1,033	0	0.0	0	0	0.0	977,326	72.2
肝付町	297,816	12.6	2,829	0	0.0	0	0	0.0	1,641,809	69.5
中種子町	231,957	19.4	1,474	0	0.0	0	0	0.0	839,344	70.3
南種子町	143,414	16.2	599	0	0.0	0	0	0.0	592,570	66.8
屋久島町	300,252	17.0	1,730	0	0.0	0	0	0.0	1,275,896	72.3
大和村	22,773	10.2	63	0	0.0	0	0	0.0	157,216	70.8
宇検村	30,945	11.7	78	0	0.0	0	0	0.0	191,400	72.7
瀬戸内町	146,022	11.6	1,264	0	0.0	0	0	0.0	958,035	75.9
龍郷町	105,078	12.3	454	0	0.0	0	0	0.0	603,251	70.8
喜界町	188,390	17.5	1,474	0	0.0	0	0	0.0	765,872	71.1
徳之島町	184,801	12.3	477	0	0.0	0	0	0.0	1,140,427	75.7
天城町	113,968	9.7	0	0	0.0	0	47	0.0	790,873	67.0
伊仙町	105,385	10.1	1,113	0	0.0	0	0	0.0	813,104	77.5
和泊町	228,775	23.2	1,675	0	0.0	0	0	0.0	630,154	63.9
知名町	212,400	21.2	1,741	0	0.0	0	0	0.0	669,299	66.7
与論町	166,423	21.7	1,485	0	0.0	0	0	0.0	527,071	68.9
県 計	31,674,285	14.9	236,857	0	0.0	0	1,161	0.0	152,728,148	71.8
市 計	27,302,841	14.9	207,042	0	0.0	0	157	0.0	132,102,505	72.0
町村計	4,371,444	14.9	29,815	0	0.0	0	1,004	0.0	20,625,643	70.2



(単位：千円、%)

内 訳						
保険給付費等交付金	普通交付金	特別交付金	内 訳			
			保険者努力 支援制度分	特別調整交付金 分(市町村分)	県繰入金 (2号)分	特定健康診査等 負担金分
48,681,545	47,452,542	1,229,003	172,719	791,700	138,354	126,230
8,193,683	7,950,949	242,734	32,358	155,907	26,169	28,300
2,701,474	2,593,945	107,529	9,095	54,825	33,731	9,878
2,386,458	2,288,197	98,261	6,384	64,479	21,656	5,742
5,840,459	5,385,798	454,661	19,514	313,643	105,512	15,992
4,961,384	4,760,631	200,753	18,178	124,203	42,518	15,854
1,585,221	1,513,234	71,987	6,542	47,666	12,779	5,000
1,557,749	1,504,835	52,914	4,682	32,115	7,893	8,224
8,308,091	8,054,645	253,446	30,233	154,824	27,189	41,200
4,540,743	4,387,345	153,398	16,126	96,741	31,851	8,680
3,958,103	3,867,701	90,402	15,397	45,491	16,344	13,170
11,156,314	10,676,770	479,544	37,589	344,510	56,771	40,674
3,041,471	2,921,834	119,637	10,203	66,493	29,461	13,480
4,203,352	4,006,541	196,811	13,084	140,649	27,154	15,924
3,085,077	2,958,335	126,742	12,302	70,493	25,667	18,280
3,727,287	3,574,052	153,235	15,871	103,441	23,629	10,294
4,226,722	4,093,097	133,625	16,914	71,280	28,991	16,440
3,000,211	2,908,135	92,076	9,618	56,826	19,082	6,550
6,944,866	6,737,392	207,474	25,449	116,403	39,622	26,000
54,152	48,041	6,111	119	471	5,311	210
88,082	75,972	12,110	259	5,684	5,695	472
2,323,165	2,264,286	58,879	8,514	34,889	7,476	8,000
1,462,472	1,305,796	156,676	3,614	105,058	44,960	3,044
1,110,400	1,086,453	23,947	3,379	10,445	6,771	3,352
1,349,017	1,321,326	27,691	5,024	11,669	5,928	5,070
705,140	678,269	26,871	2,400	16,047	6,052	2,372
959,568	933,290	26,278	3,801	15,952	2,841	3,684
977,326	943,175	34,151	3,168	14,606	13,291	3,086
1,641,809	1,599,949	41,860	6,532	20,200	9,664	5,464
839,344	806,867	32,477	3,243	21,424	4,736	3,074
592,570	574,706	17,864	2,301	6,053	7,206	2,304
1,275,896	1,247,997	27,899	5,481	10,355	7,345	4,718
157,216	151,379	5,837	452	3,402	1,265	718
191,400	167,696	23,704	625	19,593	2,856	630
958,035	879,799	78,236	3,506	66,133	5,569	3,028
603,251	583,999	19,252	2,162	12,112	1,570	3,408
765,872	755,053	10,819	2,562	2,782	3,163	2,312
1,140,427	1,102,932	37,495	5,060	25,470	3,077	3,888
790,873	759,471	31,402	3,007	16,776	9,103	2,516
813,104	766,898	46,206	3,364	30,309	8,359	4,174
630,154	606,201	23,953	3,122	8,820	7,521	4,490
669,299	645,827	23,472	2,831	12,935	4,444	3,262
527,071	481,462	45,609	2,560	20,381	20,378	2,290
152,725,853	147,422,822	5,303,031	549,344	3,343,255	908,954	501,478
132,100,210	127,635,978	4,464,232	472,258	2,851,689	714,373	425,912
20,625,643	19,786,844	838,799	77,086	491,566	194,581	75,566

区 分 市町村名	財 政 安 定 化 基 金 交 付 金	財 源 補 填 的 な も の	そ の 他 の も の	他 会 計 繰 入 金		内 訳
					構 成 比	財 源 補 填 的 な も の
鹿児島市	0	0	0	7,340,550	11.0	1,103,916
鹿屋市	0	0	0	1,116,573	9.3	187,163
枕崎市	0	0	2,295	350,214	9.5	97,966
阿久根市	0	0	0	367,221	11.6	155,306
出水市	0	0	0	582,168	7.6	98,095
指宿市	0	0	0	694,126	10.0	261,309
西之表市	0	0	0	221,186	9.6	34,010
垂水市	0	0	0	261,037	12.1	74,344
薩摩川内市	0	0	0	951,077	8.3	202,783
日置市	0	0	0	584,955	9.1	201,076
曾於市	0	0	0	601,608	10.6	251,889
霧島市	0	0	0	1,989,924	12.4	848,693
いちき串木野市	0	0	0	325,767	8.1	77,991
南さつま市	0	0	0	575,283	10.2	99,298
志布志市	0	0	0	353,727	7.8	56,721
奄美市	0	0	0	809,673	15.3	344,003
南九州市	0	0	0	505,315	8.5	122,324
伊佐市	0	0	0	379,662	9.3	70,139
姪良市	0	0	0	867,488	8.8	0
三島村	0	0	0	6,179	7.3	134
十島村	0	0	0	6,339	4.6	0
さつま町	0	0	0	310,281	9.2	56,004
長島町	0	0	0	141,266	6.4	0
湧水町	0	0	0	123,414	8.4	24,963
大崎町	0	0	0	154,197	8.3	0
東串良町	0	0	0	104,339	9.3	30,213
錦江町	0	0	0	143,204	10.6	25,045
南大隅町	0	0	0	148,603	11.0	0
肝付町	0	0	0	258,573	10.9	108,170
中種子町	0	0	0	103,257	8.7	16,338
南種子町	0	0	0	143,613	16.2	31,885
屋久島町	0	0	0	185,811	10.5	0
大和村	0	0	0	24,818	11.2	4,021
宇検村	0	0	0	34,779	13.2	1,538
瀬戸内町	0	0	0	144,557	11.4	39,118
龍郷町	0	0	0	117,178	13.7	31,043
喜界町	0	0	0	119,442	11.1	17,906
徳之島町	0	0	0	154,192	10.2	34,934
天城町	0	0	0	97,035	8.2	20,330
伊仙町	0	0	0	110,512	10.5	21,590
和泊町	0	0	0	90,653	9.2	36,701
知名町	0	0	0	94,417	9.4	12,560
与論町	0	0	0	70,690	9.2	9,683
県 計	0	0	2,295	21,764,903	10.2	4,809,202
市 計	0	0	2,295	18,877,554	10.3	4,287,026
町村計	0	0	0	2,887,349	9.8	522,176

(単位：千円，%)

				基金繰入金		繰越金	
保険基盤安定制度に係るもの			その他のもの		構成比		構成比
	保険料軽減分	保険者支援分					
3,308,187	2,197,861	1,110,326	2,928,447	0	0.0	0	0.0
754,704	501,278	253,426	174,706	0	0.0	506,652	4.2
176,157	117,420	58,737	76,091	0	0.0	88,170	2.4
162,055	113,466	48,589	49,860	0	0.0	54,445	1.7
366,249	239,386	126,863	117,824	0	0.0	160,778	2.1
325,871	209,859	116,012	106,946	114,173	1.6	1	0.0
123,894	80,365	43,529	63,282	0	0.0	76,898	3.3
119,507	80,159	39,348	67,186	0	0.0	2,583	0.1
597,850	398,756	199,094	150,444	0	0.0	531,601	4.6
287,751	184,030	103,721	96,128	68,814	1.1	223,840	3.5
275,376	178,937	96,439	74,343	0	0.0	242,882	4.3
767,779	501,764	266,015	373,452	554,772	3.5	0	0.0
189,170	124,038	65,132	58,606	0	0.0	119,028	3.0
267,487	179,253	88,234	208,498	153,308	2.7	0	0.0
229,678	148,724	80,954	67,328	0	0.0	307,348	6.8
320,125	217,110	103,015	145,545	0	0.0	0	0.0
286,969	183,659	103,310	96,022	0	0.0	118,517	2.0
214,073	145,743	68,330	95,450	0	0.0	141,056	3.5
479,835	314,803	165,032	387,653	0	0.0	561,380	5.7
1,901	913	988	4,144	10,912	12.9	3,160	3.7
5,079	2,659	2,420	1,260	20,551	14.8	66	0.0
140,032	91,343	48,689	114,245	0	0.0	310,994	9.2
78,776	49,933	28,843	62,490	0	0.0	299,342	13.5
69,128	45,504	23,624	29,323	0	0.0	47,192	3.2
107,516	70,293	37,223	46,681	0	0.0	33,181	1.8
49,912	30,482	19,430	24,214	0	0.0	80,047	7.2
68,909	44,281	24,628	49,250	0	0.0	40,515	3.0
68,552	46,353	22,199	80,051	19,960	1.5	22,672	1.7
116,592	77,354	39,238	33,811	0	0.0	154,258	6.5
65,539	43,141	22,398	21,380	0	0.0	12,792	1.1
46,551	31,032	15,519	65,177	5,300	0.6	0	0.0
116,613	77,608	39,005	69,198	0	0.0	0	0.0
9,778	6,516	3,262	11,019	0	0.0	16,682	7.5
13,677	9,235	4,442	19,564	0	0.0	588	0.2
61,872	41,621	20,251	43,567	0	0.0	9,022	0.7
40,910	27,052	13,858	45,225	0	0.0	25,058	2.9
58,739	37,349	21,390	42,797	0	0.0	1,419	0.1
86,661	59,131	27,530	32,597	20,000	1.3	4,043	0.3
51,217	34,838	16,379	25,488	9,848	0.8	166,361	14.1
59,172	42,330	16,842	29,750	10,769	1.0	107	0.0
53,952	33,628	20,324	0	0	0.0	35,166	3.6
53,759	33,413	20,346	28,098	0	0.0	23,046	2.3
36,488	22,023	14,465	24,519	0	0.0	0	0.0
10,714,042	7,074,643	3,639,399	6,241,659	988,407	0.5	4,420,890	2.1
9,252,717	6,116,611	3,136,106	5,337,811	891,067	0.5	3,135,179	1.7
1,461,325	958,032	503,293	903,848	97,340	0.3	1,285,711	4.4

(単位：千円、%)

区分 市町村名	地 方 債			そ の 他 の 収 入					歳 入 合 計
	構成比	うち財政 安定化基金 貸付金		構成比	うち療養給 費等負担金 過年度分	うち療養給 費等交付金 過年度分	うち特定健康 診査等負担金 過年度分		
鹿児島市	0	0.0	0	736,542	1.1	0	534,154	0	66,611,639
鹿屋市	0	0.0	0	44,396	0.4	0	14,355	0	11,943,962
枕崎市	0	0.0	0	6,132	0.2	0	0	0	3,701,874
阿久根市	0	0.0	0	8,623	0.3	0	7,736	0	3,164,343
出水市	0	0.0	0	19,138	0.2	0	5,143	0	7,708,625
指宿市	0	0.0	0	18,091	0.3	0	0	356	6,952,362
西之表市	0	0.0	0	9,859	0.4	0	0	0	2,307,662
垂水市	0	0.0	0	26,397	1.2	0	11,789	320	2,157,016
薩摩川内市	0	0.0	0	48,654	0.4	0	29,024	0	11,449,801
日置市	0	0.0	0	27,071	0.4	0	0	12,798	6,393,721
曾於市	0	0.0	0	15,116	0.3	0	0	146	5,691,853
霧島市	0	0.0	0	38,730	0.2	0	17,857	0	15,994,270
いちき串木野市	0	0.0	0	5,721	0.1	0	0	0	4,014,896
南さつま市	0	0.0	0	3,648	0.1	0	0	0	5,663,055
志布志市	0	0.0	0	32,908	0.7	0	0	0	4,532,931
奄美市	0	0.0	0	20,773	0.4	0	0	0	5,300,407
南九州市	0	0.0	0	18,996	0.3	0	11,932	0	5,966,863
伊佐市	0	0.0	0	7,728	0.2	0	0	0	4,069,392
姪良市	0	0.0	0	82,802	0.8	0	47,613	1,526	9,855,956
三島村	0	0.0	0	73	0.1	0	0	0	84,875
十島村	0	0.0	0	672	0.5	0	0	0	139,195
さつま町	0	0.0	0	16,188	0.5	0	2,342	3,902	3,389,059
長島町	0	0.0	0	6,891	0.3	0	0	0	2,223,169
湧水町	0	0.0	0	3,837	0.3	0	0	100	1,475,214
大崎町	0	0.0	0	2,586	0.1	0	0	142	1,851,649
東串良町	0	0.0	0	2,875	0.3	0	1,451	734	1,115,967
錦江町	0	0.0	0	1,560	0.1	0	0	0	1,353,130
南大隅町	0	0.0	0	1,657	0.1	0	384	134	1,353,819
肝付町	0	0.0	0	9,875	0.4	0	5,481	0	2,362,331
中種子町	0	0.0	0	6,321	0.5	0	0	0	1,193,671
南種子町	0	0.0	0	1,583	0.2	0	0	0	886,480
屋久島町	0	0.0	0	2,420	0.1	0	0	0	1,764,379
大和村	0	0.0	0	696	0.3	0	0	0	222,185
宇検村	0	0.0	0	5,741	2.2	0	0	0	263,453
瀬戸内町	0	0.0	0	5,094	0.4	0	0	0	1,262,730
龍郷町	0	0.0	0	2,020	0.2	0	0	0	852,585
喜界町	0	0.0	0	2,255	0.2	0	0	0	1,077,378
徳之島町	0	0.0	0	2,396	0.2	0	0	0	1,505,859
天城町	0	0.0	0	1,410	0.1	0	0	0	1,179,542
伊仙町	0	0.0	0	8,672	0.8	0	0	0	1,048,549
和泊町	0	0.0	0	1,691	0.2	0	0	0	986,439
知名町	0	0.0	0	4,793	0.5	0	2,246	0	1,003,955
与論町	0	0.0	0	1,021	0.1	0	0	0	765,205
県 計	0	0.0	0	1,263,652	0.6	0	691,507	20,158	212,841,446
市 計	0	0.0	0	1,171,325	0.6	0	679,603	15,146	183,480,628
町村計	0	0.0	0	92,327	0.3	0	11,904	5,012	29,360,818



国民健康保険事業会計（事業勘定）市町村決算の状況（歳出）

区分 市町村名	総務費		内 訳			
		構成比	一般管理費	賦課徴収費	連合会負担金	その他の総務費
鹿児島市	793,065	1.1	341,494	390,999	22,220	38,352
鹿屋市	138,697	1.2	118,214	15,233	4,384	866
枕崎市	70,012	1.9	42,512	26,161	1,243	96
阿久根市	51,286	1.7	31,264	16,674	1,150	2,198
出水市	108,990	1.4	73,801	32,331	2,653	205
指宿市	101,201	1.5	85,361	13,235	2,430	175
西之表市	66,311	3.1	59,738	2,673	1,036	2,864
垂水市	71,230	3.3	37,340	25,590	888	7,412
薩摩川内市	156,991	1.4	111,902	28,839	6,889	9,361
日置市	119,840	1.9	98,820	1,973	1,944	17,103
曾於市	63,037	1.1	57,311	1,951	3,619	156
霧島市	92,427	0.6	78,735	9,180	4,321	191
いちき串木野市	84,885	2.1	63,531	6,563	1,126	13,665
南さつま市	106,165	1.9	104,012	401	1,658	94
志布志市	69,947	1.6	59,753	8,327	1,713	154
奄美市	142,615	2.6	55,658	62,583	0	24,374
南九州市	90,110	1.5	86,154	2,085	1,757	114
伊佐市	95,146	2.3	35,493	58,284	1,276	93
始良市	150,011	1.6	108,312	22,716	3,029	15,954
三島村	5,427	6.5	5,079	0	236	112
十島村	6,215	4.5	6,024	0	143	48
さつま町	75,268	2.4	69,079	2,362	1,041	2,786
長島町	49,302	2.6	42,054	6,403	663	182
湧水町	29,261	2.0	27,994	690	577	0
大崎町	4,831	0.3	3,433	463	851	84
東串良町	4,963	0.5	3,891	365	554	153
錦江町	43,344	3.3	23,761	18,855	629	99
南大隅町	58,899	4.4	56,383	1,804	580	132
肝付町	40,520	1.8	29,655	10,767	0	98
中種子町	20,925	1.8	18,773	471	579	1,102
南種子町	63,095	7.2	59,923	2,630	425	117
屋久島町	37,669	2.2	28,018	1,743	866	7,042
大和村	11,276	5.2	10,834	218	184	40
宇検村	11,631	4.4	10,940	196	180	315
瀬戸内町	26,788	2.1	24,766	1,430	522	70
龍郷町	21,655	2.6	20,688	13	422	532
喜界町	40,809	3.8	39,308	802	613	86
徳之島町	34,566	2.3	33,358	146	909	153
天城町	27,640	2.4	22,413	519	901	3,807
伊仙町	32,189	3.1	28,198	3,140	821	30
和泊町	25,167	2.6	22,582	1,856	571	158
知名町	27,006	2.8	24,137	0	522	2,347
与論町	8,734	1.1	4,417	2,187	475	1,655
県 計	3,279,146	1.5	2,265,113	782,858	76,600	154,575
市 計	2,571,966	1.4	1,649,405	725,798	63,336	133,427
町村計	707,180	2.5	615,708	57,060	13,264	21,148

(単位：千円、%)

保 険 給 付 費	内 訳				< 再 掲 > 保 険 給 付 費 の うち、 退 職 被 保 険 者 等 に 係 る も の
	構 成 比	療 養 諸 費 等	そ の 他 の 給 付 費	診 療 報 酬 審 査 支 払 手 数 料	
47,727,754	68.5	47,410,847	191,408	125,499	346,801
7,936,552	67.7	7,859,983	52,212	24,357	57,145
2,607,927	70.7	2,591,579	9,110	7,238	36,380
2,292,710	73.8	2,280,716	6,212	5,782	35,885
5,423,598	70.7	5,388,401	20,011	15,186	65,276
4,780,785	70.3	4,747,872	20,136	12,777	37,404
1,486,618	68.4	1,476,682	6,517	3,419	8,606
1,520,703	70.7	1,511,697	4,902	4,104	24,196
8,094,814	71.8	8,043,009	29,752	22,053	71,269
4,404,371	70.7	4,379,818	12,187	12,366	38,265
3,893,846	70.2	3,867,789	15,628	10,429	30,988
10,723,015	68.3	10,656,800	39,921	26,294	81,194
2,934,949	73.9	2,506,585	421,031	7,333	41,103
4,017,814	71.8	3,999,163	7,844	10,807	38,744
2,972,470	69.0	2,540,105	424,352	8,013	25,712
3,580,500	64.9	3,552,034	19,557	8,909	13,655
4,107,019	69.4	4,084,014	12,004	11,001	27,623
2,918,467	71.9	2,903,248	7,952	7,267	33,592
6,769,736	72.7	5,785,418	965,816	18,502	80,499
50,056	60.4	40,003	9,961	92	0
73,824	53.1	64,385	9,260	179	0
2,280,096	71.2	2,274,053	0	6,043	17,066
1,317,622	69.7	1,303,226	10,511	3,885	0
1,089,963	74.6	1,084,646	2,441	2,876	8,341
1,323,854	72.5	1,316,058	4,000	3,796	7,684
685,661	63.4	678,032	5,560	2,069	3,210
931,334	70.2	924,751	4,080	2,503	5,377
943,397	71.0	939,081	2,040	2,276	4,036
1,608,728	69.7	1,597,093	7,195	4,440	8,639
810,276	68.2	804,207	4,240	1,829	4,693
579,001	65.9	488,439	89,359	1,203	4,023
1,256,617	72.3	1,243,600	10,951	2,066	0
151,107	69.1	150,654	60	393	1
167,602	63.7	167,075	60	467	232
884,732	70.3	877,568	4,182	2,982	0
590,215	69.5	495,666	93,304	1,245	1,035
759,022	71.4	644,688	113,075	1,259	4,848
1,096,247	74.4	1,085,642	8,680	1,925	0
761,299	66.8	756,517	3,674	1,108	0
771,563	75.1	765,561	4,720	1,282	10,584
612,028	64.2	610,285	0	1,743	1,470
648,790	67.3	641,440	6,127	1,223	9
486,591	63.7	480,616	4,920	1,055	2,844
148,073,273	69.6	145,019,046	2,664,952	389,275	1,178,429
128,193,648	69.5	125,585,760	2,266,552	341,336	1,094,337
19,879,625	69.9	19,433,286	398,400	47,939	84,092

区 分 市町村名	国民健康保険事業費納付金			共 同 事 業 拠 出 金		保 健 事 業 費	
		構成比	う ち 退 職 被 保 険 者 等 分		構成比		構成比
鹿児島市	15,848,004	22.7	61,623	9	0.0	405,928	0.6
鹿屋市	2,856,911	24.4	15,887	1	0.0	104,498	0.9
枕崎市	812,533	22.0	5,052	0	0.0	38,338	1.0
阿久根市	693,595	22.3	4,001	0	0.0	16,294	0.5
出水市	1,916,408	25.0	7,933	0	0.0	52,823	0.7
指宿市	1,719,150	25.3	10,400	1	0.0	70,078	1.0
西之表市	529,908	24.4	2,847	0	0.0	27,079	1.2
垂水市	515,118	23.9	4,813	0	0.0	21,260	1.0
薩摩川内市	2,353,202	20.9	16,296	2	0.0	154,188	1.4
日置市	1,399,352	22.5	10,338	181	0.0	75,440	1.2
曾於市	1,349,348	24.3	6,388	1	0.0	58,954	1.1
霧島市	3,421,199	21.8	16,694	2	0.0	139,483	0.9
いちき串木野市	820,399	20.7	6,140	119	0.0	54,359	1.4
南さつま市	1,244,974	22.2	7,942	1	0.0	71,643	1.3
志布志市	1,042,938	24.2	5,582	1	0.0	35,928	0.8
奄美市	1,225,776	22.2	3,606	1	0.0	73,902	1.3
南九州市	1,516,307	25.6	6,510	0	0.0	53,711	0.9
伊佐市	865,389	21.3	4,106	1	0.0	29,120	0.7
始良市	2,113,474	22.7	11,230	1	0.0	93,214	1.0
三島村	21,893	26.4	43	0	0.0	893	1.1
十島村	29,973	21.5	0	34	0.0	2,255	1.6
さつま町	705,543	22.0	4,639	1	0.0	42,282	1.3
長島町	449,764	23.8	1,159	0	0.0	17,953	0.9
湧水町	301,202	20.6	1,997	0	0.0	17,039	1.2
大崎町	439,835	24.1	975	1	0.0	263	0.0
東串良町	312,910	28.9	802	0	0.0	10,940	1.0
錦江町	316,697	23.9	1,099	0	0.0	15,456	1.2
南大隅町	263,013	19.8	1,033	0	0.0	22,776	1.7
肝付町	503,492	21.8	3,807	1	0.0	15,806	0.7
中種子町	313,763	26.4	1,321	0	0.0	21,885	1.8
南種子町	194,826	22.2	626	0	0.0	16,700	1.9
屋久島町	389,428	22.4	1,345	0	0.0	12,202	0.7
大和村	43,346	19.8	108	0	0.0	2,357	1.1
宇検村	60,591	23.0	66	1	0.0	5,407	2.1
瀬戸内町	270,811	21.5	1,129	0	0.0	23,906	1.9
龍郷町	196,927	23.2	401	0	0.0	10,123	1.2
喜界町	224,455	21.1	679	0	0.0	7,843	0.7
徳之島町	323,178	21.9	510	0	0.0	11,473	0.8
天城町	167,117	14.7	0	1	0.0	18,745	1.6
伊仙町	194,083	18.9	1,186	0	0.0	17,659	1.7
和泊町	280,789	29.5	1,241	1	0.0	12,207	1.3
知名町	244,216	25.3	869	0	0.0	13,727	1.4
与論町	224,772	29.4	1,272	0	0.0	17,009	2.2
県 計	48,716,609	22.9	233,695	361	0.0	1,913,146	0.9
市 計	42,243,985	22.9	207,388	321	0.0	1,576,240	0.9
町村計	6,472,624	22.8	26,307	40	0.0	336,906	1.2



(単位：千円，%)

基金積立金	構成比	公債費		内 訳	
		構成比	元 利 償 還 金	一時借入金	子 利 子
0	0.0	0	0.0	0	0
437,572	3.7	0	0.0	0	0
64,000	1.7	16,000	0.4	16,000	0
1	0.0	0	0.0	0	0
41,821	0.5	0	0.0	0	0
13	0.0	0	0.0	0	0
38,449	1.8	0	0.0	0	0
0	0.0	0	0.0	0	0
300,118	2.7	0	0.0	0	0
135,954	2.2	1	0.0	0	1
50,000	0.9	0	0.0	0	0
713,005	4.5	0	0.0	0	0
16	0.0	17	0.0	0	17
51,258	0.9	12,000	0.2	12,000	0
110,000	2.6	0	0.0	0	0
1	0.0	107	0.0	0	107
65,733	1.1	18	0.0	0	18
72,551	1.8	0	0.0	0	0
2	0.0	7	0.0	0	7
7	0.0	0	0.0	0	0
3,600	2.6	0	0.0	0	0
20,037	0.6	0	0.0	0	0
144	0.0	0	0.0	0	0
2,360	0.2	0	0.0	0	0
0	0.0	0	0.0	0	0
22,814	2.1	16	0.0	0	16
0	0.0	0	0.0	0	0
13	0.0	0	0.0	0	0
0	0.0	0	0.0	0	0
101	0.0	0	0.0	0	0
1	0.0	0	0.0	0	0
1	0.0	0	0.0	0	0
72	0.0	0	0.0	0	0
0	0.0	0	0.0	0	0
0	0.0	0	0.0	0	0
0	0.0	0	0.0	0	0
0	0.0	0	0.0	0	0
0	0.0	0	0.0	0	0
146,801	12.9	30	0.0	0	30
0	0.0	0	0.0	0	0
8,000	0.8	0	0.0	0	0
0	0.0	0	0.0	0	0
0	0.0	0	0.0	0	0
2,284,445	1.1	28,196	0.0	28,000	196
2,080,494	1.1	28,150	0.0	28,000	150
203,951	0.7	46	0.0	0	46

区 分 市町村名	繰 出 金		内 訳		前年度繰上充用金		そ の 他 の 支 出	
		構成比	財 源 補 填 的 な も の	その他のもの		構成比		構成比
鹿児島市	0	0.0	0	0	3,768,160	5.4	1,183,527	1.7
鹿屋市	59,000	0.5	0	59,000	0	0.0	184,649	1.6
枕崎市	2,295	0.1	0	2,295	0	0.0	75,113	2.0
阿久根市	0	0.0	0	0	0	0.0	53,717	1.7
出水市	0	0.0	0	0	0	0.0	123,405	1.6
指宿市	14,973	0.2	0	14,973	0	0.0	116,414	1.7
西之表市	0	0.0	0	0	0	0.0	24,096	1.1
垂水市	2,583	0.1	2,583	0	0	0.0	21,442	1.0
薩摩川内市	6,764	0.1	0	6,764	0	0.0	205,551	1.8
日置市	0	0.0	0	0	0	0.0	94,375	1.5
曾於市	0	0.0	0	0	0	0.0	128,023	2.3
霧島市	2,570	0.0	0	2,570	396,172	2.5	202,845	1.3
いちき串木野市	0	0.0	0	0	0	0.0	74,553	1.9
南さつま市	0	0.0	0	0	0	0.0	92,359	1.7
志布志市	6,434	0.1	0	6,434	0	0.0	71,638	1.7
奄美市	0	0.0	0	0	399,390	7.2	98,065	1.8
南九州市	0	0.0	0	0	0	0.0	86,711	1.5
伊佐市	0	0.0	0	0	0	0.0	78,253	1.9
始良市	9,810	0.1	9,810	0	0	0.0	178,723	1.9
三島村	0	0.0	0	0	0	0.0	4,627	5.6
十島村	0	0.0	0	0	0	0.0	23,229	16.7
さつま町	0	0.0	0	0	0	0.0	79,616	2.5
長島町	0	0.0	0	0	0	0.0	55,783	3.0
湧水町	0	0.0	0	0	0	0.0	20,274	1.4
大崎町	0	0.0	0	0	0	0.0	56,242	3.1
東串良町	0	0.0	0	0	0	0.0	44,284	4.1
錦江町	0	0.0	0	0	0	0.0	20,331	1.5
南大隅町	0	0.0	0	0	0	0.0	40,736	3.1
肝付町	82,077	3.6	82,077	0	0	0.0	58,044	2.5
中種子町	0	0.0	0	0	0	0.0	20,874	1.8
南種子町	0	0.0	0	0	0	0.0	25,365	2.9
屋久島町	0	0.0	0	0	0	0.0	41,534	2.4
大和村	0	0.0	0	0	0	0.0	10,426	4.8
宇検村	13,987	5.3	13,987	0	0	0.0	3,701	1.4
瀬戸内町	5,200	0.4	0	5,200	0	0.0	47,294	3.8
龍郷町	0	0.0	0	0	0	0.0	29,801	3.5
喜界町	0	0.0	0	0	0	0.0	30,715	2.9
徳之島町	0	0.0	0	0	0	0.0	8,367	0.6
天城町	0	0.0	0	0	0	0.0	18,716	1.6
伊仙町	0	0.0	0	0	0	0.0	11,608	1.1
和泊町	0	0.0	0	0	0	0.0	14,859	1.6
知名町	0	0.0	0	0	0	0.0	30,090	3.1
与論町	0	0.0	0	0	13,222	1.7	13,852	1.8
県 計	205,693	0.1	108,457	97,236	4,576,944	2.1	3,803,827	1.8
市 計	104,429	0.1	12,393	92,036	4,563,722	2.5	3,093,459	1.7
町村計	101,264	0.4	96,064	5,200	13,222	0.0	710,368	2.5

(単位：千円，%)

内 訳			歳 出 合 計	歳入歳出差引額	実質収支額	再差引収支
うち療養給付 費等負担金 償還金	うち療養給付 費等交付金 償還金	うち特定健康 診査等負担金 償還金				
1,119,487	0	20,690	69,726,447	△ 3,114,808	△ 3,188,276	△ 4,292,192
171,136	0	3,716	11,717,880	226,082	132,113	△ 55,050
68,487	0	2,860	3,686,218	15,656	9,347	△ 88,619
52,413	0	106	3,107,603	56,740	48,976	△ 106,330
114,707	0	3,506	7,667,045	41,580	42,538	△ 55,557
110,704	3,470	0	6,802,615	149,747	136,481	△ 124,828
17,429	2,677	1,168	2,172,461	135,201	98,633	64,623
20,695	0	0	2,152,336	4,680	11,266	△ 60,495
197,980	0	236	11,271,630	178,171	△ 12,828,945	△ 13,031,728
7,308	78,923	410	6,229,514	164,207	155,190	△ 45,886
0	2,766	122,876	5,543,209	148,644	148,644	△ 103,245
154,814	0	3,786	15,690,718	303,552	282,139	△ 566,554
0	0	0	3,969,297	45,599	46,068	△ 31,923
86,245	1,391	1,518	5,596,214	66,841	59,294	△ 40,004
59,427	2,273	5,732	4,309,356	223,575	156,143	99,422
80,942	10,646	0	5,520,357	△ 219,950	△ 300,892	△ 644,895
82,301	0	1,734	5,919,609	47,254	38,138	△ 84,186
72,313	1,859	190	4,058,927	10,465	4,512	△ 65,627
171,446	0	0	9,314,978	540,978	527,255	537,065
0	4,627	0	82,903	1,972	1,972	1,838
22,877	0	0	139,130	65	65	65
76,985	0	0	3,202,843	186,216	190,789	134,785
49,811	372	0	1,890,568	332,601	327,344	327,344
0	0	0	1,460,099	15,115	15,115	△ 9,848
35,277	292	0	1,825,026	26,623	26,331	26,331
31,184	0	0	1,081,588	34,379	34,379	4,166
19,182	375	0	1,327,162	25,968	25,968	923
40,381	0	0	1,328,834	24,985	24,985	24,985
56,327	0	0	2,308,668	53,663	53,663	27,570
0	19,637	1,064	1,187,824	5,847	5,847	△ 10,491
15,339	9,719	56	878,988	7,492	△ 18,550	△ 50,435
0	0	0	1,737,451	26,928	△ 13,587	△ 13,587
10,224	0	130	218,584	3,601	2,876	△ 1,145
0	0	0	262,920	533	△ 113	12,336
42,613	0	446	1,258,731	3,999	1,341	△ 37,777
0	0	1,054	848,721	3,864	5,886	△ 25,157
0	28,722	170	1,062,844	14,534	11,829	△ 6,077
154	2,837	154	1,473,831	32,028	14,731	△ 20,203
16,455	799	0	1,140,349	39,193	35,324	14,994
10,405	0	364	1,027,102	21,447	19,327	△ 2,263
11,636	856	324	953,051	33,388	20,896	△ 15,805
29,752	0	104	963,829	40,126	40,126	27,566
0	0	0	764,180	1,025	△ 478	△ 10,161
3,056,436	172,241	172,394	212,881,640	△ 40,194	△ 13,595,310	△ 18,296,055
2,587,834	104,005	168,528	184,456,414	△ 975,786	△ 14,421,376	△ 18,696,009
468,602	68,236	3,866	28,425,226	935,592	826,066	399,954

## (2) 直診勘定(歳入)

(単位:千円,%)

区 分	平成30年度		平成29年度		比 較		前年度 増減率		
	決算額	構成比	決算額	構成比	増減額	増減率			
診療収入	1,243,063	63.7	1,270,619	65.4	△ 27,556	△ 2.2	△ 1.1		
国庫支出金	5,464	0.3	106,678	5.5	△ 101,214	△ 94.9	0.1		
内			106,678	5.5			0.1		
財 政 調 整 交 付 金									
訳			0	0.0			-		
そ の 他									
県 支 出 金	135,227	6.9	2,911	0.1	132,316	4545.4	△ 80.6		
他 会 計 繰 入 金	501,965	25.7	493,462	25.4	8,503	1.7	9.8		
内	普通会計からのもの		472,968	24.2	467,196	24.0	5,772	1.2	8.1
	事業勘定からのもの		28,997	1.5	26,266	1.4	2,731	10.4	52.3
訳	その他の会計からのもの		0	0.0	0	0.0	0	-	-
基 金 繰 入 金	10,866	0.6	0	0.0	10,866	皆増	皆減		
繰 越 金	16,372	0.8	46,504	2.4	△ 30,132	△ 64.8	19.6		
地 方 債	12,600	0.6	0	0.0	12,600	皆増	皆減		
そ の 他 の 収 入	26,350	1.3	23,692	1.2	2,658	11.2	△ 30.3		
歳 入 合 計	1,951,907	100.0	1,943,866	100.0	8,041	0.4	△ 0.0		

## (2) 直診勘定(歳出)

(単位:千円, %)

区 分	平成30年度		平成29年度		比 較		前年度 増減率	
	決算額	構成比	決算額	構成比	増減額	増減率		
総 務 費	1,175,217	61.1	1,211,757	62.9	△ 36,540	△ 3.0	6.3	
医 業 費	648,748	33.8	606,875	31.5	41,873	6.9	△ 6.0	
施 設 整 備 費	0	0.0	1,976	0.1	△ 1,976	皆減	△ 85.4	
繰 出 金	3,118	0.2	7,020	0.4	△ 3,902	△ 55.6	皆増	
内 訳	普通会計に対するもの	0	0.0	0	0.0	0	—	—
	事業勘定に対するもの	0	0.0	0	0.0	0	—	—
	その他の会計に対するもの	3,118	0.2	7,020	0.4	△ 3,902	△ 55.6	皆増
基 金 積 立 金	398	0.0	695	0.0	△ 297	△ 42.7	△ 26.8	
公 債 費	94,403	4.9	99,171	5.1	△ 4,768	△ 4.8	2.8	
内 訳	元 利 償 還 金	94,403	4.9	99,171	5.1	△ 4,768	△ 4.8	2.8
	一 時 借 入 金 利 子	0	0.0	0	0.0	0	—	—
前 年 度 繰 上 充 用 金	0	0.0	0	0.0	0	—	—	
そ の 他 の 支 出	0	0.0	0	0.0	0	—	皆減	
歳 出 合 計	1,921,884	100.0	1,927,494	100.0	△ 5,610	△ 0.3	1.6	

国民健康保険事業会計（直診勘定）市町村決算の状況（歳入）

区分 市町村名	診療収入		国庫支出金		県支出金		他会計繰入金		内 訳		
		構成比		構成比		構成比		構成比	普通会計 からのもの	事業勘定 からのもの	その他の会計 からのもの
阿久根市	16,824	85.3	0	0.0	1,595	8.1	500	2.5	500	0	0
薩摩川内市	471,279	50.2	0	0.0	122,582	13.1	333,654	35.6	333,654	0	0
日置市	0	0.0	0	0.0	0	0.0	39,148	100.0	39,148	0	0
奄美市	197,260	81.2	0	0.0	7,932	3.3	36,897	15.2	36,897	0	0
始良市	23,404	43.2	0	0.0	0	0.0	25,749	47.5	15,939	9,810	0
長島町	399,471	92.2	0	0.0	0	0.0	0	0.0	0	0	0
南種子町	0	0.0	0	0.0	3,118	100.0	0	0.0	0	0	0
大和村	78,982	84.6	0	0.0	0	0.0	10	0.0	10	0	0
宇検村	38,697	43.8	5,464	6.2	0	0.0	43,939	49.7	29,952	13,987	0
瀬戸内町	3,613	21.8	0	0.0	0	0.0	12,300	74.1	7,100	5,200	0
喜界町	13,533	58.0	0	0.0	0	0.0	9,768	41.9	9,768	0	0
県計	1,243,063	63.7	5,464	0.3	135,227	6.9	501,965	25.7	472,968	28,997	0
市計	708,767	54.8	0	0.0	132,109	10.2	435,948	33.7	426,138	9,810	0
町村計	534,296	81.2	5,464	0.8	3,118	0.5	66,017	10.0	46,830	19,187	0

国民健康保険事業会計（直診勘定）市町村決算の状況（歳出）

区分 市町村名	総務費		医業費		施設整備費		繰出金		内 訳		
		構成比		構成比		構成比		構成比	普通会計に 対するもの	事業勘定に 対するもの	その他の会計 に対するもの
阿久根市	6,995	36.2	9,871	51.0	0	0.0	0	0.0	0	0	0
薩摩川内市	596,679	63.6	331,111	35.3	0	0.0	0	0.0	0	0	0
日置市	0	0.0	0	0.0	0	0.0	0	0.0	0	0	0
奄美市	204,156	84.2	7,898	3.3	0	0.0	0	0.0	0	0	0
始良市	35,519	72.9	12,138	24.9	0	0.0	0	0.0	0	0	0
長島町	171,035	40.8	238,520	56.9	0	0.0	0	0.0	0	0	0
南種子町	0	0.0	0	0.0	0	0.0	3,118	100.0	0	0	3,118
大和村	70,549	83.4	13,823	16.3	0	0.0	0	0.0	0	0	0
宇検村	59,479	67.6	26,918	30.6	0	0.0	0	0.0	0	0	0
瀬戸内町	13,331	83.5	2,626	16.5	0	0.0	0	0.0	0	0	0
喜界町	17,474	74.9	5,843	25.1	0	0.0	0	0.0	0	0	0
県計	1,175,217	61.1	648,748	33.8	0	0.0	3,118	0.2	0	0	3,118
市計	843,349	65.5	361,018	28.0	0	0.0	0	0.0	0	0	0
町村計	331,868	52.3	287,730	45.4	0	0.0	3,118	0.5	0	0	3,118

(単位：千円，%)

基金繰入金		繰越金		地方債		その他の収入		歳入合計
	構成比		構成比		構成比		構成比	
0	0.0	787	4.0	0	0.0	28	0.1	19,734
0	0.0	0	0.0	0	0.0	10,466	1.1	937,981
0	0.0	0	0.0	0	0.0	0	0.0	39,148
0	0.0	398	0.2	0	0.0	440	0.2	242,927
0	0.0	4,972	9.2	0	0.0	31	0.1	54,156
10,866	2.5	3,073	0.7	12,600	2.9	7,141	1.6	433,151
0	0.0	0	0.0	0	0.0	0	0.0	3,118
0	0.0	6,585	7.0	0	0.0	7,832	8.4	93,409
0	0.0	271	0.3	0	0.0	0	0.0	88,371
0	0.0	286	1.7	0	0.0	396	2.4	16,595
0	0.0	0	0.0	0	0.0	16	0.1	23,317
10,866	0.6	16,372	0.8	12,600	0.6	26,350	1.3	1,951,907
0	0.0	6,157	0.5	0	0.0	10,965	0.8	1,293,946
10,866	1.7	10,215	1.6	12,600	1.9	15,385	2.3	657,961

(単位：千円，%)

基金積立金		公債費				前年度繰上充用金		その他の支出		歳出合計
構成比	構成比	構成比	内 訳		構成比	構成比	構成比	構成比		
			元利償還金	一時借入金 利子						
397	2.1	2,078	10.7	2,078	0	0	0.0	0	0.0	19,341
0	0.0	10,191	1.1	10,191	0	0	0.0	0	0.0	937,981
0	0.0	39,148	100.0	39,148	0	0	0.0	0	0.0	39,148
1	0.0	30,372	12.5	30,372	0	0	0.0	0	0.0	242,427
0	0.0	1,098	2.3	1,098	0	0	0.0	0	0.0	48,755
0	0.0	9,653	2.3	9,653	0	0	0.0	0	0.0	419,208
0	0.0	0	0.0	0	0	0	0.0	0	0.0	3,118
0	0.0	229	0.3	229	0	0	0.0	0	0.0	84,601
0	0.0	1,634	1.9	1,634	0	0	0.0	0	0.0	88,031
0	0.0	0	0.0	0	0	0	0.0	0	0.0	15,957
0	0.0	0	0.0	0	0	0	0.0	0	0.0	23,317
398	0.0	94,403	4.9	94,403	0	0	0.0	0	0.0	1,921,884
398	0.0	82,887	6.4	82,887	0	0	0.0	0	0.0	1,287,652
0	0.0	11,516	1.8	11,516	0	0	0.0	0	0.0	634,232

国民健康保険事業会計（直診勘定）市町村決算の状況（収支）

区分 市町村名	歳入合計 (A)	歳出合計 (B)	歳入歳出差引額 (C)=(A)-(B)	繰越又は支払繰延額	
				(D)	うち未収入 特定財源 (E)
阿久根市	19,734	19,341	393	0	0
薩摩川内市	937,981	937,981	0	0	0
日置市	39,148	39,148	0	0	0
奄美市	242,927	242,427	500	0	0
始良市	54,156	48,755	5,401	0	0
長島町	433,151	419,208	13,943	13,317	0
南種子町	3,118	3,118	0	0	0
大和村	93,409	84,601	8,808	0	0
宇検村	88,371	88,031	340	0	0
瀬戸内町	16,595	15,957	638	0	0
喜界町	23,317	23,317	0	0	0
県計	1,951,907	1,921,884	30,023	13,317	0
市計	1,293,946	1,287,652	6,294	0	0
町村計	657,961	634,232	23,729	13,317	0



(単位：千円)

実質収支額 (F)=(C)-(D)+(E)	他会計繰入金 (G)	繰出金 (H)	再差引収支額 (I)=(F)-(G)+(H)	歳出のうち 人件費
393	500	0	△ 107	4,547
0	333,654	0	△ 333,654	495,038
0	39,148	0	△ 39,148	0
500	36,897	0	△ 36,397	13,680
5,401	25,749	0	△ 20,348	17,996
626	0	0	626	38,170
0	0	3,118	3,118	0
8,808	10	0	8,798	38,026
340	43,939	0	△ 43,599	26,626
638	12,300	0	△ 11,662	7,915
0	9,768	0	△ 9,768	0
16,706	501,965	3,118	△ 482,141	641,998
6,294	435,948	0	△ 429,654	531,261
10,412	66,017	3,118	△ 52,487	110,737

第2表

農業共済事業会計決算の状況（歳入）

区分 団体名	農業共済事業会計決算の状況（歳入）							
	共済掛金 及び交付金	保険金 及び診療 補填金	連合会 無事戻金	繰入金	内訳		その他	計
					普通会計 からのもの	その他の 会計から のもの		
奄美市	0	0	0	14,869	14,869	0	0	14,869
大島農業 共済事務組合	52,978	67,784	0	28,870	0	28,870	26,779	176,411
県計	52,978	67,784	0	43,739	14,869	28,870	26,779	191,280

農業共済事業会計決算の状況（歳出）

区分 団体名	農業共済事業会計決算の状況（歳出）							
	保険料及び 技術料	共済金	無事戻金	繰出金	内訳		その他	計
					普通会計 へのもの	その他の 会計への もの		
奄美市	0	0	0	0	0	0	0	0
大島農業 共済事務組合	9,310	107,115	0	25,708	0	25,708	26,854	168,987
県計	9,310	107,115	0	25,708	0	25,708	26,854	168,987

農業共済事業会計決算の状況（収支）

区分 団体名	農業共済事業会計決算の状況（収支）							
	歳入合計 (A)	歳出合計 (B)	歳入歳出 差引額 (C)=(A)-(B)	支払準備金 積立額 (D)	責任準備金 積立額 (E)	繰入金 (F)	内訳	
							共済勘定	業務勘定
奄美市	14,869	0	14,869	0	0	14,869	14,869	0
大島農業 共済事務組合	245,734	238,310	7,424	0	25,708	32,446	28,870	3,576
県計	260,603	238,310	22,293	0	25,708	47,315	43,739	3,576

(単位：千円)

業 務 勘 定 収 入							歳入合計
賦課金	県支出金	繰入金	内 訳		その他	計	
			普通会計 からのもの	その他の 会計からの もの			
0	0	0	0	0	0	0	14,869
17,307	0	3,576	0	3,576	48,440	69,323	245,734
17,307	0	3,576	0	3,576	48,440	69,323	260,603

(単位：千円)

業 務 勘 定 支 出										歳出合計
総務及び 業務費	内 訳		連 合 会 支 出 金	繰 出 金	内 訳		その他	計		
	人件費	その他			普通会計 へのもの	その他の会計 へのもの				
0	0	0	0	0	0	0	0	0	0	0
50,465	50,465	0	1,182	6,321	0	6,321	11,355	69,323		238,310
50,465	50,465	0	1,182	6,321	0	6,321	11,355	69,323		238,310

(単位：千円)

繰出金 (G)	内 訳		未 収 金 (H)	未 払 金 (I)	再 差 引 (C)-(D)-(E)- (F)+(G)+(H)-(I)
	共済勘定	業務勘定			
0	0	0	0	0	0
32,029	25,708	6,321	21,051	19,236	△ 16,886
32,029	25,708	6,321	21,051	19,236	△ 16,886

第3表  
交通災害共済事業会計決算の状況（歳入）

区分 団体名	共済掛金 収入	分担金及び 負担金	預金利子等	繰越金	繰入金	内 訳	
						普通会計 からのもの	その他 からのもの
阿久根市	3,182	0	200	134	2,213	1,257	956
出水市	9,302	0	55	10,640	4,796	4,796	0
西之表市	2,260	0	14	317	0	0	0
垂水市	3,665	0	3	707	4,370	4,370	0
霧島市	13,779	0	0	7,239	0	0	0
南さつま市	4,665	0	137	2,158	0	0	0
奄美市	3,493	0	4	1,565	0	0	0
鹿児島県市町村 総合事務組合	89,329	0	247	40,712	0	0	0
県 計	129,675	0	660	63,472	11,379	10,423	956
市 計	40,346	0	413	22,760	11,379	10,423	956

交通災害共済事業会計決算の状況（歳出）

区分 団体名	総務及び 業務費	内 訳			共済見舞金	繰出金	内 普通会計 へのもの
		人件費	物件費	その他			
阿久根市	2,867	1,257	336	1,274	1,489	201	0
出水市	6,349	4,796	592	961	7,149	60	0
西之表市	605	0	454	151	353	1,000	0
垂水市	5,212	4,370	559	283	1,039	3	0
霧島市	4,512	0	4,512	0	8,150	0	0
南さつま市	601	0	195	406	2,374	1,426	0
奄美市	2,337	0	2,291	46	1,385	4	0
鹿児島県市町村 総合事務組合	35,317	19,382	7,627	8,308	47,035	248	0
県 計	57,800	29,805	16,566	11,429	68,974	2,942	0
市 計	22,483	10,423	8,939	3,121	21,939	2,694	0

(単位：千円)

そ の 他	歳 入 合 計
0	5,729
0	24,793
0	2,591
0	8,745
0	21,018
0	6,960
4	5,066
456	130,744
460	205,646
4	74,902

(単位：千円, 人)

訳	そ の 他	歳 出 合 計	歳 入 歳 出 加 入 者 数	差 引 額	H31.3.31 現 在
そ の 他 へ の も の					
201	0	4,557	1,172	10,164	
60	0	13,558	11,235	25,838	
1,000	0	1,958	633	8,348	
3	0	6,254	2,491	9,527	
0	0	12,662	8,356	27,558	
1,426	0	4,401	2,559	12,780	
4	0	3,726	1,340	9,147	
248	0	82,600	48,144	178,658	
2,942	0	129,716	75,930	282,020	
2,694	0	47,116	27,786	103,362	

第4表

後期高齢者医療事業会計（市町村分） 決算の状況（歳入）

（単位：千円）

歳入	保 険 料	繰 入 金			繰 越 金	そ の 他 の 収 入	計	
		うち 特別 徴収 保険料	内 訳					
			一 般 会 計 繰 入 金	うち 保険 基盤 安定 繰入 金				
	13,800,443	8,599,372	7,576,433	7,553,690	6,442,859	207,419	513,800	22,098,095

後期高齢者医療事業会計（市町村分） 決算の状況（歳出）

（単位：千円）

歳出	総 務 費	内 訳			後 期 高 齢 者 繰 出 金	前 年 度 繰 上 充 用 金	そ の 他 の 支 出	計	
		総 務 管 理 費	徴 収 費	後 期 高 齢 者 連 合 納 付 金					
		うち 人 件 費							
	665,964	638,819	470,536	27,145	20,361,091	58,120	0	624,454	21,709,629

後期高齢者医療事業会計（広域連合） 決算の状況（歳入）

区 分	市 町 村 支 出 金	内 訳			市 町 村 補 助 金	国 庫 支 出 金	内 訳		県 支 出 金
		市 町 村 負 担 金	うち 保 険 料 等 負 担 金	うち 療 養 給 付 費 負 担 金			国 庫 負 担 金	国 庫 補 助 金	
団体名									
後 期 高 齢 者 医 療 広 域 連 合	42,472,616	42,472,616	20,253,514	21,648,512	0	98,005,601	69,605,662	28,399,939	22,893,434

繰 入 金	内 訳		繰 越 金	県 財 政 安 定 化 基 金 借 入 金	そ の 他 の 収 入	計
	一 般 会 計 繰 入 金	基 金 繰 入 金				
1,428,936	1,428,936	0	9,924,625	0	401,533	282,567,807

後期高齢者医療事業会計（広域連合） 決算の状況（歳出）

区 分	総 務 費	保 険 給 付 費	内 訳		そ の 他 の 医 療 給 付 費	県 財 政 安 定 化 基 金 拠 出 金	特 別 高 額 医 療 費 共 同 事 業 拠 出 金	保 健 事 業 費	基 金 積 立 金
			療 養 諸 費	高 額 療 養 費					
団体名									
後 期 高 齢 者 医 療 広 域 連 合	592,401	268,638,110	256,143,076	12,167,134	327,900	0	47,454	456,486	0

(単位：千円)

内		訳		支 払	特 別 高 額
県 負 担 金	財 政 安 定 化 基 金 支 出 金	県 補 助 金	基 金 交 付 金	基 金 交 付 金	医 療 費 共 同 事 業 交 付 金
22,893,434	0	0	107,376,387		64,675

(単位：千円)

公 債 費	繰 出 金	前 年 度 繰 上 充 用 金	そ の 他 支 出	歳 出 合 計	歳 入 歳 出 差 引 額	再 差 引
0	1,252	0	3,725,289	273,460,992	9,106,815	4,242,404

後期高齢者医療事業会計 市町村決算の状況（歳入）

区分 市町村名	保険料		繰入金		内 訳		繰越金		その他の収入		歳入合計	
	金額	構成比	金額	構成比	一 般 会 計 繰 入 金	内 訳 保険基盤安定繰入金	金額	構成比	金額	構成比	金額	構成比
鹿児島市	5,435,804	72.8	1,821,840	24.4	1,821,840	1,584,868	81,339	1.1	132,334	1.8	7,471,317	100.0
鹿屋市	778,614	61.2	460,284	36.2	460,284	396,793	11,428	0.9	21,259	1.7	1,271,585	100.0
枕崎市	212,485	63.6	113,364	33.9	113,364	106,707	3,052	0.9	5,090	1.5	333,991	100.0
阿久根市	182,865	55.1	138,390	41.7	138,390	132,535	729	0.2	10,030	3.0	332,014	100.0
出水市	412,451	61.8	241,070	36.1	241,070	222,268	906	0.1	12,551	1.9	666,978	100.0
指宿市	414,226	61.7	231,649	34.5	231,649	200,742	3,621	0.5	22,320	3.3	671,816	100.0
西之表市	120,495	53.9	96,286	43.1	96,286	82,741	1,064	0.5	5,688	2.5	223,533	100.0
垂水市	118,020	50.4	103,134	44.0	103,134	98,738	569	0.2	12,488	5.3	234,211	100.0
薩摩川内市	784,536	61.5	432,405	33.9	432,405	400,130	4,241	0.3	53,927	4.2	1,275,109	100.0
日置市	426,609	61.8	246,329	35.7	228,452	215,046	1,716	0.2	15,155	2.2	689,809	100.0
曾於市	316,908	55.5	237,764	41.6	237,764	223,628	4,920	0.9	11,410	2.0	571,002	100.0
霧島市	849,819	62.0	469,682	34.3	469,682	419,934	7,556	0.6	42,881	3.1	1,369,938	100.0
いちき串木野市	292,384	65.2	138,427	30.9	138,427	124,891	5,642	1.3	11,682	2.6	448,135	100.0
南さつま市	332,379	59.3	214,541	38.3	214,541	196,031	463	0.1	13,278	2.4	560,661	100.0
志布志市	222,527	53.1	164,495	39.2	164,495	161,412	1,473	0.4	30,684	7.3	419,179	100.0
奄美市	273,401	58.9	186,967	40.3	186,967	165,502	1,388	0.3	2,368	0.5	464,124	100.0
南九州市	333,591	59.4	212,207	37.8	212,207	202,850	1,071	0.2	14,740	2.6	561,609	100.0
伊佐市	233,354	54.4	187,446	43.7	187,446	163,631	1,060	0.2	7,034	1.6	428,894	100.0
始良市	686,222	63.6	314,658	29.2	314,658	257,908	38,141	3.5	40,037	3.7	1,079,058	100.0
三島村	2,175	13.8	12,661	80.1	12,661	1,917	478	3.0	498	3.1	15,812	100.0
十島村	2,923	43.3	3,236	48.0	3,236	3,231	524	7.8	65	1.0	6,748	100.0
さつま町	175,331	52.4	151,630	45.3	151,630	138,947	3,141	0.9	4,486	1.3	334,588	100.0
長島町	79,781	59.0	53,220	39.4	53,220	52,337	489	0.4	1,681	1.2	135,171	100.0
湧水町	81,573	54.9	64,743	43.6	64,743	60,443	405	0.3	1,735	1.2	148,456	100.0
大崎町	97,455	25.6	279,050	73.2	279,050	76,377	4,383	1.2	225	0.1	381,113	100.0
東串良町	47,922	51.0	41,252	43.9	45,333	41,063	890	0.9	3,918	4.2	93,982	100.0
錦江町	59,316	43.9	70,683	52.3	70,683	60,894	1,772	1.3	3,422	2.5	135,193	100.0
南大隅町	66,211	46.0	75,222	52.2	65,975	62,372	455	0.3	2,108	1.5	143,996	100.0
肝付町	128,982	51.4	115,450	46.0	115,450	101,661	2,602	1.0	3,986	1.6	251,020	100.0
中種子町	72,658	48.8	70,047	47.1	70,047	48,737	1,539	1.0	4,496	3.0	148,740	100.0
南種子町	44,461	49.5	40,400	45.0	40,400	32,295	2,012	2.2	2,874	3.2	89,747	100.0
屋久島町	85,731	54.5	69,711	44.3	69,711	58,847	0	0.0	1,867	1.2	157,309	100.0
大和村	11,615	36.4	17,404	54.5	17,704	9,870	2,225	7.0	700	2.2	31,944	100.0
宇検村	14,897	47.2	15,989	50.6	15,989	10,982	11	0.0	697	2.2	31,594	100.0
瀬戸内町	52,114	45.2	59,184	51.4	59,184	49,949	1,818	1.6	2,064	1.8	115,180	100.0
龍郷町	31,352	43.6	39,356	54.7	39,356	31,037	1,233	1.7	21	0.0	71,962	100.0
喜界町	58,914	57.0	41,523	40.2	41,523	36,482	2,021	2.0	898	0.9	103,356	100.0
徳之島町	50,611	42.4	64,899	54.3	64,899	50,135	1,045	0.9	2,896	2.4	119,451	100.0
天城町	33,111	43.0	40,112	52.1	40,112	32,418	2,428	3.2	1,291	1.7	76,942	100.0
伊仙町	35,617	19.2	144,860	78.0	144,860	42,646	2,209	1.2	3,128	1.7	185,814	100.0
和泊町	46,989	51.0	38,374	41.6	38,374	31,237	3,923	4.3	2,852	3.1	92,138	100.0
知名町	48,383	59.7	29,280	36.1	29,280	28,431	1,094	1.3	2,325	2.9	81,082	100.0
与論町	45,631	61.8	27,209	36.9	27,209	24,196	343	0.5	611	0.8	73,794	100.0
県 計	13,800,443	62.5	7,576,433	34.3	7,553,690	6,442,859	207,419	0.9	513,800	2.3	22,098,095	100.0
市 計	12,426,690	65.2	6,010,938	31.5	5,993,061	5,356,355	170,379	0.9	464,956	2.4	19,072,963	100.0
町村計	1,373,753	45.4	1,565,495	51.7	1,560,629	1,086,504	37,040	1.2	48,844	1.6	3,025,132	100.0



後期高齢者医療事業会計 市町村決算の状況 (歳出)

(単位: 千円, %)

総務費	内 訳				後期高齢者 医療広域連合		繰出金		前年度繰上充用金		その他の支出		歳出合計
	構成比	総務管理費	内 訳 人 件 費	徴 収 費	納 付 金	構成比		構成比		構成比	構成比		
133,869	1.8	133,869	58,541	0	7,029,026	95.0	0	0.0	0	0.0	234,908	3.2	7,397,803
50,482	4.0	46,219	39,130	4,263	1,176,378	93.2	7,115	0.6	0	0.0	27,712	2.2	1,261,687
8,119	2.4	6,964	3,764	1,155	319,773	96.4	939	0.3	0	0.0	2,853	0.9	331,684
15,870	4.8	14,852	3,928	1,018	315,474	95.2	0	0.0	0	0.0	0	0.0	331,344
9,822	1.5	9,591	7,811	231	634,241	95.3	0	0.0	0	0.0	21,415	3.2	665,478
21,191	3.2	19,113	17,160	2,078	616,283	92.3	0	0.0	0	0.0	30,026	4.5	667,500
12,530	5.6	11,830	10,757	700	203,500	91.4	1,048	0.5	0	0.0	5,507	2.5	222,585
10,465	4.5	10,465	10,465	0	216,789	92.8	23	0.0	0	0.0	6,374	2.7	233,651
32,431	2.6	32,275	32,155	156	1,185,158	93.2	0	0.0	0	0.0	53,791	4.2	1,271,380
25,317	3.7	25,317	17,877	0	642,130	93.3	0	0.0	0	0.0	20,986	3.0	688,433
14,740	2.6	14,105	12,566	635	540,227	95.0	3,227	0.6	0	0.0	10,761	1.9	568,955
37,636	2.8	37,636	23,541	0	1,272,478	93.3	0	0.0	0	0.0	53,725	3.9	1,363,839
11,412	2.6	10,230	8,716	1,182	422,318	94.4	13,794	3.1	0	0.0	0	0.0	447,524
10,629	1.9	9,970	8,345	659	528,475	94.3	43	0.0	0	0.0	21,078	3.8	560,225
20,547	4.9	20,438	18,076	109	383,942	92.1	913	0.2	0	0.0	11,641	2.8	417,043
23,627	5.1	21,217	18,565	2,410	439,117	94.8	0	0.0	0	0.0	675	0.1	463,419
8,735	1.6	7,553	6,832	1,182	536,427	95.7	835	0.1	0	0.0	14,684	2.6	560,681
24,230	5.7	17,818	12,086	6,412	396,865	92.8	0	0.0	0	0.0	6,611	1.5	427,706
26,451	2.5	25,457	16,476	994	945,318	90.9	21,907	2.1	0	0.0	46,456	4.5	1,040,132
9,005	59.5	9,005	8,761	0	4,090	27.0	0	0.0	0	0.0	2,030	13.4	15,125
67	1.1	67	0	0	6,043	98.9	0	0.0	0	0.0	0	0.0	6,110
8,852	2.7	8,351	6,453	501	314,100	94.6	3,141	0.9	0	0.0	6,038	1.8	332,131
825	0.6	750	0	75	132,058	98.1	0	0.0	0	0.0	1,722	1.3	134,605
4,302	2.9	3,914	2,812	388	141,812	95.9	0	0.0	0	0.0	1,700	1.2	147,814
5,658	3.1	5,658	5,658	0	173,998	96.8	0	0.0	0	0.0	4	0.0	179,660
216	0.2	216	0	0	89,771	95.6	28	0.0	0	0.0	3,839	4.1	93,854
7,796	5.8	7,796	7,223	0	119,953	89.7	1,772	1.3	0	0.0	4,273	3.2	133,794
10,225	7.2	9,736	9,247	489	128,182	90.1	0	0.0	0	0.0	3,843	2.7	142,250
12,421	5.0	11,738	9,432	683	230,805	92.9	831	0.3	0	0.0	4,419	1.8	248,476
18,832	12.8	18,514	18,322	318	121,248	82.6	1,539	1.0	0	0.0	5,249	3.6	146,868
9,685	11.0	9,685	7,314	0	76,690	87.5	0	0.0	0	0.0	1,273	1.5	87,648
10,012	6.4	9,615	8,709	397	144,783	92.0	0	0.0	0	0.0	2,514	1.6	157,309
7,194	24.7	7,194	6,647	0	21,076	72.2	0	0.0	0	0.0	906	3.1	29,176
4,665	14.8	4,609	4,449	56	25,985	82.3	0	0.0	0	0.0	918	2.9	31,568
8,585	7.5	8,515	3,661	70	102,671	90.3	0	0.0	0	0.0	2,471	2.2	113,727
7,744	10.9	7,677	7,449	67	62,414	88.2	627	0.9	0	0.0	1	0.0	70,786
4,872	4.8	4,872	4,872	0	94,691	94.1	0	0.0	0	0.0	1,073	1.1	100,636
14,195	11.9	13,604	13,323	591	101,400	85.2	0	0.0	0	0.0	3,426	2.9	119,021
8,798	11.8	8,798	7,694	0	65,717	88.0	0	0.0	0	0.0	193	0.3	74,708
5,115	2.8	4,804	4,456	311	175,515	95.3	338	0.2	0	0.0	3,207	1.7	184,175
5,160	6.0	5,145	4,564	15	78,629	90.9	0	0.0	0	0.0	2,758	3.2	86,547
459	0.6	459	0	0	76,713	96.1	0	0.0	0	0.0	2,644	3.3	79,816
3,178	4.4	3,178	2,699	0	68,828	94.6	0	0.0	0	0.0	750	1.0	72,756
665,964	3.1	638,819	470,536	27,145	20,361,091	93.8	58,120	0.3	0	0.0	624,454	2.9	21,709,629
498,103	2.6	474,919	326,791	23,184	17,803,919	94.1	49,844	0.3	0	0.0	569,203	3.0	18,921,069
167,861	6.0	163,900	143,745	3,961	2,557,172	91.7	8,276	0.3	0	0.0	55,251	2.0	2,788,560

第5表 介護保険事業会計決算（保険事業勘定）の状況

（歳入）

（単位：千円、％）

区 分	平成30年度		平成29年度		比 較		前年度 増減率	
	決算額	構成比	決算額	構成比	増減額	増減率		
保 険 料	33,688,732	18.7	30,723,034	17.5	2,965,698	9.7	2.7	
国 庫 支 出 金	46,414,781	25.8	45,250,835	25.8	1,163,946	2.6	4.3	
内	介護給付費負担金	30,119,006	16.7	30,384,449	17.3	△ 265,443	△ 0.9	5.9
	調整交付金	13,569,122	7.5	12,830,258	7.3	738,864	5.8	△ 3.7
	地域支援事業交付金 （介護予防事業）	1,399,857	0.8	883,353	0.5	516,504	58.5	121.6
	地域支援事業交付金 （包括的支援・任意事業）	1,038,451	0.6	1,077,688	0.6	39,237	△ 3.6	9.5
	訳 その他の補助金	288,345	0.2	75,087	0.0	213,258	284.0	1477.8
支 払 基 金 交 付 金	43,937,283	24.4	44,382,006	25.3	△ 444,723	△ 1.0	2.6	
県 支 出 金	24,400,909	13.5	23,926,981	13.7	473,928	2.0	2.4	
内	財源補填的なもの	0	0.0	0	0.0	0	—	—
	介護給付費負担金	23,192,567	12.9	22,869,629	13.1	322,938	1.4	1.4
	地域支援事業負担金	1,161,284	0.6	1,012,949	0.6	148,335	14.6	45.8
	訳 その他のもの	47,058	0.0	44,403	0.0	2,655	6.0	△ 60.0
相互財政安定化事業交付金	0	0.0	0	0.0	0	—	—	
他 会 計 繰 入 金	25,828,743	14.3	25,448,374	14.5	380,369	1.5	2.5	
内	財源補填的なもの	2,623	0.0	2,770	0.0	△ 147	△ 5.3	12.6
	一般会計からのもの	25,613,169	14.2	25,230,604	14.4	382,565	1.5	2.4
	訳 その他のもの	212,951	0.1	215,000	0.1	△ 2,049	△ 1.0	22.4
基 金 繰 入 金	347,351	0.2	749,165	0.4	△ 401,814	△ 53.6	△ 31.9	
繰 越 金	5,332,933	3.0	4,382,531	2.5	950,402	21.7	22.2	
地 方 債	0	0.0	0	0.0	0	—	—	
そ の 他 の 収 入	136,884	0.1	378,728	0.2	△ 241,844	△ 63.9	9.9	
歳 入 合 計	180,087,616	100.0	175,241,654	100.0	4,845,962	2.8	3.2	

(歳出)

(単位：千円，%)

区 分	平成30年度		平成29年度		比 較		前年度 増減率
	決算額	構成比	決算額	構成比	増減額	増減率	
総 務 費	4,390,017	2.5	4,378,071	2.6	11,946	0.3	2.1
保 険 給 付 費	156,406,418	89.8	154,933,825	91.3	1,472,593	1.0	1.7
内 介 護 諸 費 等	154,962,080	89.0	153,602,473	90.5	1,359,607	0.9	1.8
その他の給付費	1,288,131	0.7	1,216,482	0.7	71,649	5.9	△ 7.8
訊 査 支 払 手 数 料	156,207	0.1	114,870	0.1	41,337	36.0	△ 17.4
財政安定化基金拠出金	0	0.0	0	0.0	0	—	—
相互財政安定化事業負担金	0	0.0	0	0.0	0	—	—
地 域 支 援 事 業	7,426,996	4.3	5,750,987	3.4	1,676,009	29.1	48.0
保 健 福 祉 事 業 費	111,311	0.1	90,335	0.1	20,976	23.2	6.9
繰 出 金	418,645	0.2	521,945	0.3	△ 103,300	△ 19.8	6.2
内 財 源 補 填 的 な も の	72,438	0.0	141,100	0.1	△ 68,662	△ 48.7	34.4
訊 査 支 払 手 数 料	346,207	0.2	380,845	0.2	△ 34,638	△ 9.1	△ 1.4
基 金 積 立 金	1,761,146	1.0	1,573,126	0.9	188,020	12.0	14.9
公 債 費	107	0.0	219,335	0.1	△ 219,228	△ 100.0	△ 0.0
前 年 度 繰 上 充 用 金	0	0.0	0	0.0	0	—	—
そ の 他 の 支 出	3,622,070	2.1	2,303,769	1.4	1,318,301	57.2	△ 6.3
歳 出 合 計	174,136,710	100.0	169,771,393	100.0	4,365,317	2.6	2.8

介護保険事業会計（保険事業勘定） 決算の状況（歳入）

区分 団体名	保険料		国庫支出金							支払基金交付金	
	構成比	構成比	構成比	内 訳				その他の 補助金	構成比		
				介護給付費 負担金	調整交付金	地域支援事業交付金	介護予防 包括支援				
鹿児島市	11,400,477	21.8	12,501,759	23.9	8,922,990	2,762,964	453,991	264,597	97,217	12,903,885	24.7
鹿屋市	2,012,569	17.8	3,070,249	27.1	2,006,624	884,699	76,114	83,508	19,304	2,773,252	24.5
枕崎市	510,933	19.0	615,824	22.9	399,891	185,501	15,045	10,862	4,525	634,524	23.5
阿久根市	504,218	16.3	848,492	27.4	510,144	293,798	23,267	16,978	4,305	737,735	23.9
出水市	1,140,562	18.7	1,570,591	25.7	1,041,577	436,238	58,102	25,794	8,880	1,515,349	24.8
指宿市	1,002,431	18.9	1,355,315	25.6	869,574	416,789	34,695	24,455	9,802	1,341,995	25.4
西之表市	356,812	16.1	605,107	27.2	365,450	195,358	25,240	15,775	3,284	527,552	23.7
垂水市	358,986	15.4	615,354	26.3	358,353	217,837	17,395	17,318	4,451	565,406	24.2
薩摩川内市	1,933,717	17.7	2,894,381	26.4	1,785,819	893,794	112,922	84,350	17,496	2,703,525	24.7
日置市	1,105,803	19.1	1,461,975	25.3	974,721	425,764	33,208	17,235	11,047	1,424,228	24.6
曾於市	838,131	14.7	1,585,640	27.8	954,273	539,011	42,386	39,847	10,123	1,370,132	24.0
霧島市	2,165,755	19.4	2,900,061	26.0	1,923,177	804,462	75,120	78,360	18,942	2,738,203	24.6
いちき串木野市	681,073	18.3	913,647	24.5	606,185	260,598	22,125	18,382	6,357	910,739	24.4
南さつま市	927,745	16.7	1,519,550	27.4	926,476	522,387	27,794	41,273	1,620	1,371,557	24.7
志布志市	709,361	16.4	1,103,378	25.5	700,729	364,252	19,620	13,160	5,617	1,021,402	23.6
奄美市	832,665	17.0	1,339,732	27.3	798,635	438,195	60,744	34,638	7,520	1,162,511	23.7
南九州市	943,994	17.6	1,452,942	27.1	905,117	487,163	35,760	17,929	6,973	1,308,050	24.4
伊佐市	524,970	16.7	860,766	27.4	514,044	302,153	26,230	12,771	5,568	769,972	24.5
始良市	1,435,922	20.7	1,663,225	24.0	1,143,305	426,390	47,269	38,863	7,398	1,684,678	24.3
三島村	5,572	12.6	10,171	23.0	5,696	3,385	668	132	290	7,730	17.5
十島村	11,299	12.3	24,159	26.3	9,909	5,399	557	7,877	417	12,824	13.9
さつま町	543,880	15.7	905,947	26.2	524,889	320,380	31,989	24,208	4,481	804,666	23.3
長島町	211,551	15.5	363,012	26.6	218,628	124,414	10,887	6,562	2,521	324,384	23.8
湧水町	240,593	16.0	412,011	27.4	249,177	142,943	14,062	3,729	2,100	361,187	24.0
大崎町	333,177	17.0	515,055	26.2	317,903	175,524	10,293	9,716	1,619	481,579	24.5
東串良町	153,440	15.3	269,242	26.9	160,675	93,788	5,277	8,060	1,442	237,113	23.7
錦江町	196,112	14.6	377,181	28.0	211,117	149,401	8,668	6,286	1,709	313,105	23.3
南大隅町	218,997	15.6	410,917	29.3	226,093	159,844	15,052	8,464	1,464	332,571	23.7
肝付町	402,293	14.8	776,864	28.7	455,555	282,075	16,462	18,100	4,672	652,450	24.1
中種子町	183,775	16.1	315,060	27.5	183,323	110,841	12,027	6,650	2,219	266,768	23.3
南種子町	98,910	15.1	193,979	29.5	113,050	61,697	7,972	10,133	1,127	155,841	23.7
屋久島町	274,715	18.7	372,506	25.4	239,874	114,766	7,522	7,683	2,661	343,026	23.4
大和村	27,600	10.1	74,992	27.4	38,835	31,576	2,611	1,324	646	70,720	25.9
宇検村	41,404	16.1	72,429	28.2	41,006	24,501	2,839	3,553	530	60,374	23.5
瀬戸内町	227,411	15.4	424,610	28.8	231,799	163,882	13,264	15,375	290	340,749	23.1
龍郷町	103,921	16.0	170,745	26.3	100,111	60,088	3,694	5,570	1,282	145,864	22.4
喜界町	165,580	18.6	238,536	26.8	142,963	82,340	6,101	5,954	1,178	215,248	24.2
徳之島町	165,759	14.3	347,115	29.8	197,130	134,848	6,857	5,691	2,589	285,393	24.5
天城町	131,928	13.9	275,015	29.1	153,842	113,414	1,974	4,073	1,712	221,613	23.4
伊仙町	123,116	12.9	306,185	32.0	168,034	125,216	3,282	8,638	1,015	233,233	24.4
和泊町	179,077	18.3	268,476	27.5	167,123	88,230	5,917	6,916	290	238,376	24.4
知名町	143,058	17.8	224,345	27.9	144,543	70,890	3,370	4,438	1,104	198,170	24.6
与論町	119,440	17.5	188,241	27.6	110,647	72,327	1,485	3,224	558	169,604	24.9
県 計	33,688,732	18.7	46,414,781	25.8	30,119,006	13,569,122	1,399,857	1,038,451	288,345	43,937,283	24.4
市 計	29,386,124	19.2	38,877,988	25.4	25,707,084	10,857,353	1,207,027	856,095	250,429	37,464,695	24.5
町村計	4,302,608	15.8	7,536,793	27.7	4,411,922	2,711,769	192,830	182,356	37,916	6,472,588	23.8

(単位：千円、%)

県支出金						相互財政安定化 事業交付金		他会計繰入金					
	構成比	内 訳					構成比		構成比	内 訳			
		財源補填的 なもの	介護給付費 負担金	地域支援事業 負担金	その他のもの					財源補填的 なもの	一般会計から のもの	その他のもの	
6,899,197	13.2	0	6,547,639	351,361	197	0	0.0	7,117,548	13.6	0	7,117,548	0	
1,480,738	13.1	0	1,405,773	74,286	679	0	0.0	1,652,042	14.6	0	1,652,042	0	
358,713	13.3	0	341,710	14,740	2,263	0	0.0	415,337	15.4	0	415,337	0	
420,871	13.6	0	400,501	17,453	2,917	0	0.0	439,666	14.2	0	439,666	0	
824,193	13.5	0	783,669	40,524	0	0	0.0	901,449	14.8	0	901,449	0	
738,887	14.0	0	708,198	30,689	0	0	0.0	750,205	14.2	0	750,205	0	
287,429	12.9	0	267,170	18,140	2,119	0	0.0	368,090	16.6	0	368,090	0	
328,767	14.1	0	312,890	15,840	37	0	0.0	377,648	16.2	0	377,648	0	
1,568,780	14.3	0	1,466,878	101,902	0	0	0.0	1,537,394	14.0	0	1,537,394	0	
790,388	13.7	0	764,785	24,006	1,597	0	0.0	836,014	14.5	0	836,014	0	
763,473	13.4	0	723,763	37,621	2,089	0	0.0	850,743	14.9	0	850,743	0	
1,519,238	13.6	0	1,445,572	73,666	0	0	0.0	1,563,550	14.0	0	1,563,550	0	
526,309	14.1	0	499,640	19,168	7,501	0	0.0	556,634	14.9	0	556,634	0	
782,741	14.1	0	744,134	34,269	4,338	0	0.0	822,428	14.8	0	822,428	0	
579,970	13.4	0	564,500	14,954	516	0	0.0	531,602	12.3	0	531,602	0	
653,998	13.3	0	612,292	40,340	1,366	0	0.0	803,472	16.4	0	618,791	184,681	
728,211	13.6	0	698,602	24,418	5,191	0	0.0	791,612	14.7	0	791,612	0	
446,152	14.2	0	429,109	16,893	150	0	0.0	485,654	15.5	0	485,654	0	
947,206	13.7	0	906,237	40,762	207	0	0.0	968,487	14.0	0	968,487	0	
4,772	10.8	0	4,450	322	0	0	0.0	11,183	25.3	0	11,057	126	
11,422	12.4	0	7,271	4,151	0	0	0.0	25,369	27.6	0	25,369	0	
498,393	14.4	0	470,628	24,663	3,102	0	0.0	512,866	14.8	0	512,866	0	
181,803	13.3	0	174,714	7,089	0	0	0.0	218,714	16.0	0	218,714	0	
198,512	13.2	0	190,550	7,962	0	0	0.0	236,247	15.7	0	236,247	0	
273,916	13.9	0	264,420	8,181	1,315	0	0.0	243,753	12.4	0	243,753	0	
134,136	13.4	0	128,500	5,636	0	0	0.0	151,623	15.1	0	135,729	15,894	
182,370	13.5	0	175,110	6,072	1,188	0	0.0	187,244	13.9	0	187,244	0	
192,127	13.7	0	182,427	9,700	0	0	0.0	207,593	14.8	0	207,593	0	
369,419	13.6	0	353,963	15,389	67	0	0.0	390,976	14.4	0	390,976	0	
157,867	13.8	0	148,642	9,225	0	0	0.0	181,793	15.9	0	181,793	0	
90,684	13.8	0	78,776	8,264	3,644	0	0.0	107,341	16.3	0	105,540	1,801	
186,444	12.7	0	177,901	8,543	0	0	0.0	246,819	16.8	0	246,819	0	
37,019	13.5	0	35,093	1,926	0	0	0.0	48,432	17.7	0	48,432	0	
38,394	14.9	0	34,569	2,974	851	0	0.0	35,018	13.6	0	34,308	710	
200,088	13.6	0	186,577	12,383	1,128	0	0.0	221,529	15.0	0	221,529	0	
92,617	14.2	0	87,532	4,512	573	0	0.0	101,943	15.7	0	99,161	2,782	
129,372	14.6	0	123,906	5,466	0	0	0.0	133,572	15.0	0	133,572	0	
160,235	13.8	0	152,678	5,782	1,775	0	0.0	166,772	14.3	0	166,772	0	
131,716	13.9	0	128,161	3,031	524	0	0.0	143,446	15.2	0	143,446	0	
130,463	13.6	0	123,750	6,202	511	0	0.0	143,377	15.0	0	138,854	4,523	
137,815	14.1	0	131,132	5,960	723	0	0.0	137,558	14.1	0	137,558	0	
109,283	13.6	0	104,500	4,293	490	0	0.0	112,293	14.0	0	109,859	2,434	
106,781	15.7	0	104,255	2,526	0	0	0.0	93,707	13.7	2,623	91,084	0	
24,400,909	13.5	0	23,192,567	1,161,284	47,058	0	0.0	25,828,743	14.3	2,623	25,613,169	212,951	
20,645,261	13.5	0	19,623,062	991,032	31,167	0	0.0	21,769,575	14.2	0	21,584,894	184,681	
3,755,648	13.8	0	3,569,505	170,252	15,891	0	0.0	4,059,168	14.9	2,623	4,028,275	28,270	

(単位：千円、%)

区 分 団体名	基金繰入金		繰越金		地方債			その他の収入		歳入合計
		構成比		構成比		構成比	う ち 財政安定化 基金貸付金		構成比	
鹿児島市	0	0.0	1,420,150	2.7	0	0.0	0	10,921	0.0	52,253,937
鹿屋市	0	0.0	320,527	2.8	0	0.0	0	4,193	0.0	11,313,570
枕崎市	5,220	0.2	152,812	5.7	0	0.0	0	1,682	0.1	2,695,045
阿久根市	16,000	0.5	124,939	4.0	0	0.0	0	185	0.0	3,092,106
出水市	0	0.0	157,323	2.6	0	0.0	0	589	0.0	6,110,056
指宿市	26,444	0.5	57,153	1.1	0	0.0	0	18,141	0.3	5,290,571
西之表市	3,148	0.1	67,444	3.0	0	0.0	0	5,783	0.3	2,221,365
垂水市	18,610	0.8	65,984	2.8	0	0.0	0	6,793	0.3	2,337,548
薩摩川内市	1,692	0.0	313,831	2.9	0	0.0	0	1,842	0.0	10,955,162
日置市	0	0.0	163,806	2.8	0	0.0	0	1,880	0.0	5,784,094
曾於市	0	0.0	289,753	5.1	0	0.0	0	3,259	0.1	5,701,131
霧島市	70,000	0.6	150,697	1.4	0	0.0	0	39,520	0.4	11,147,024
いちき串木野市	0	0.0	140,337	3.8	0	0.0	0	2,958	0.1	3,731,697
南さつま市	13,538	0.2	106,055	1.9	0	0.0	0	630	0.0	5,544,244
志布志市	0	0.0	374,075	8.7	0	0.0	0	4,280	0.1	4,324,068
奄美市	0	0.0	112,981	2.3	0	0.0	0	2,306	0.0	4,907,665
南九州市	8,299	0.2	117,404	2.2	0	0.0	0	16,564	0.3	5,367,076
伊佐市	13,739	0.4	38,576	1.2	0	0.0	0	356	0.0	3,140,185
姶良市	0	0.0	236,773	3.4	0	0.0	0	1,369	0.0	6,937,660
三島村	0	0.0	4,674	10.6	0	0.0	0	183	0.4	44,285
十島村	0	0.0	6,915	7.5	0	0.0	0	30	0.0	92,018
さつま町	0	0.0	191,591	5.5	0	0.0	0	166	0.0	3,457,509
長島町	30,000	2.2	34,212	2.5	0	0.0	0	74	0.0	1,363,750
湧水町	0	0.0	55,854	3.7	0	0.0	0	126	0.0	1,504,530
大崎町	0	0.0	118,024	6.0	0	0.0	0	69	0.0	1,965,573
東串良町	0	0.0	55,303	5.5	0	0.0	0	31	0.0	1,000,888
錦江町	0	0.0	88,824	6.6	0	0.0	0	1,206	0.1	1,346,042
南大隅町	0	0.0	39,384	2.8	0	0.0	0	485	0.0	1,402,074
肝付町	24,505	0.9	93,920	3.5	0	0.0	0	1,022	0.0	2,711,449
中種子町	34,461	3.0	4,994	0.4	0	0.0	0	180	0.0	1,144,898
南種子町	8,112	1.2	765	0.1	0	0.0	0	1,576	0.2	657,208
屋久島町	0	0.0	40,369	2.8	0	0.0	0	3,007	0.2	1,466,886
大和村	10,000	3.7	4,646	1.7	0	0.0	0	98	0.0	273,507
宇検村	4,000	1.6	5,214	2.0	0	0.0	0	163	0.1	256,996
瀬戸内町	0	0.0	61,658	4.2	0	0.0	0	179	0.0	1,476,224
龍郷町	30,595	4.7	3,102	0.5	0	0.0	0	1,179	0.2	649,966
喜界町	0	0.0	6,551	0.7	0	0.0	0	89	0.0	888,948
徳之島町	0	0.0	36,950	3.2	0	0.0	0	846	0.1	1,163,070
天城町	9,593	1.0	32,359	3.4	0	0.0	0	792	0.1	946,462
伊仙町	19,395	2.0	565	0.1	0	0.0	0	730	0.1	957,064
和泊町	0	0.0	14,601	1.5	0	0.0	0	1,231	0.1	977,134
知名町	0	0.0	17,555	2.2	0	0.0	0	147	0.0	804,851
与論町	0	0.0	4,283	0.6	0	0.0	0	24	0.0	682,080
県 計	347,351	0.2	5,332,933	3.0	0	0.0	0	136,884	0.1	180,087,616
市 計	176,690	0.1	4,410,620	2.9	0	0.0	0	123,251	0.1	152,854,204
町村計	170,661	0.6	922,313	3.4	0	0.0	0	13,633	0.1	27,233,412



介護保険事業会計（保険事業勘定） 決算の状況（歳出）

区分 団体名	総務費		保険給付費		内 訳			財政安定化 基金拠出金	構成比
	金額	構成比	金額	構成比	介護諸費等	その他の給付費	審査支払 手数料		
鹿児島市	1,001,309	2.0	45,264,933	89.0	45,212,010	0	52,923	0	0.0
鹿屋市	281,463	2.5	10,013,823	90.7	10,003,475	0	10,348	0	0.0
枕崎市	84,951	3.3	2,230,152	87.1	2,228,247	0	1,905	0	0.0
阿久根市	74,431	2.5	2,694,111	89.2	2,691,846	0	2,265	0	0.0
出水市	132,580	2.3	5,240,042	89.1	5,233,349	0	6,693	0	0.0
指宿市	100,297	2.0	4,767,548	93.0	4,423,946	339,701	3,901	0	0.0
西之表市	97,517	4.5	1,863,787	86.2	1,861,987	0	1,800	0	0.0
垂水市	88,679	3.9	2,034,799	89.1	2,033,141	0	1,658	0	0.0
薩摩川内市	225,343	2.1	9,567,807	90.0	9,558,916	0	8,891	0	0.0
日置市	138,147	2.5	5,100,466	91.5	5,095,909	0	4,557	0	0.0
曾於市	165,366	3.0	4,934,627	90.3	4,930,305	0	4,322	0	0.0
霧島市	225,807	2.1	9,827,741	91.2	9,818,192	0	9,549	0	0.0
いちき串木野市	126,305	3.5	3,286,836	90.0	3,284,078	0	2,758	0	0.0
南さつま市	148,727	2.7	4,979,991	91.3	4,846,623	129,464	3,904	0	0.0
志布志市	25,967	0.7	3,690,417	94.9	3,687,569	0	2,848	0	0.0
奄美市	225,515	4.7	4,130,370	86.9	4,126,031	0	4,339	0	0.0
南九州市	145,863	2.8	4,715,673	91.4	4,711,305	0	4,368	0	0.0
伊佐市	116,841	3.8	2,773,634	89.9	2,771,378	0	2,256	0	0.0
始良市	134,063	2.0	6,083,954	91.3	5,642,792	435,469	5,693	0	0.0
三島村	7,652	19.1	28,266	70.7	28,238	0	28	0	0.0
十島村	16,011	18.7	42,652	49.8	37,871	4,731	50	0	0.0
さつま町	110,762	3.4	2,820,650	86.1	2,818,263	0	2,387	0	0.0
長島町	61,346	4.7	1,179,017	89.5	1,068,935	108,899	1,183	0	0.0
湧水町	66,343	4.6	1,279,258	88.4	1,278,026	0	1,232	0	0.0
大崎町	397	0.0	1,729,951	95.4	1,728,485	0	1,466	0	0.0
東串良町	17,983	1.9	844,257	89.6	843,442	0	815	0	0.0
錦江町	31,124	2.4	1,139,723	88.4	1,138,701	0	1,022	0	0.0
南大隅町	49,154	3.8	1,156,311	88.5	1,155,342	0	969	0	0.0
肝付町	61,293	2.3	2,389,438	90.4	2,387,071	0	2,367	0	0.0
中種子町	47,074	4.1	975,980	85.6	975,100	0	880	0	0.0
南種子町	30,910	4.7	554,714	84.5	554,188	0	526	0	0.0
屋久島町	80,864	5.6	1,236,370	86.3	1,235,044	0	1,326	0	0.0
大和村	14,985	5.6	234,565	87.3	200,989	33,341	235	0	0.0
宇検村	15,952	6.5	204,174	83.6	203,997	0	177	0	0.0
瀬戸内町	43,269	3.1	1,214,455	87.0	1,104,693	108,465	1,297	0	0.0
龍郷町	28,358	4.4	538,458	83.3	476,863	61,166	429	0	0.0
喜界町	32,259	3.8	768,990	90.2	768,230	0	760	0	0.0
徳之島町	29,270	2.6	1,011,614	90.6	1,010,657	0	957	0	0.0
天城町	33,247	3.7	808,755	90.7	808,192	0	563	0	0.0
伊仙町	27,846	3.0	848,555	91.3	780,839	66,895	821	0	0.0
和泊町	16,474	1.7	856,600	90.3	855,852	0	748	0	0.0
知名町	16,278	2.1	723,009	92.5	722,385	0	624	0	0.0
与論町	11,995	1.8	619,945	94.4	619,578	0	367	0	0.0
県 計	4,390,017	2.5	156,406,418	89.8	154,962,080	1,288,131	156,207	0	0.0
市 計	3,539,171	2.4	133,200,711	90.0	132,161,099	904,634	134,978	0	0.0
町村計	850,846	3.3	23,205,707	88.8	22,800,981	383,497	21,229	0	0.0



(単位：千円、%)

相互財政安定化 事業負担金	地域支援事業		保 健 福 祉 事 業 費		繰 出 金		内 訳		基金積立金		公 債 費		
	構成比	構成比	構成比	構成比	構成比	構成比	内 訳		構成比	構成比	構成比	構成比	
							財源補填的 なもの	その他のもの					
0	0.0	2,360,294	4.6	0	0.0	0	0.0	0	0	1,144,273	2.3	0	0.0
0	0.0	460,063	4.2	0	0.0	29,400	0.3	0	29,400	51,047	0.5	0	0.0
0	0.0	89,284	3.5	0	0.0	43,123	1.7	0	43,123	68,925	2.7	0	0.0
0	0.0	120,820	4.0	0	0.0	17,160	0.6	0	17,160	37,327	1.2	0	0.0
0	0.0	313,799	5.3	0	0.0	11,236	0.2	0	11,236	32,267	0.5	0	0.0
0	0.0	184,784	3.6	0	0.0	19,866	0.4	0	19,866	22	0.0	0	0.0
0	0.0	118,852	5.5	0	0.0	14,205	0.7	0	14,205	3,468	0.2	0	0.0
0	0.0	86,332	3.8	0	0.0	13,267	0.6	0	13,267	14,995	0.7	0	0.0
0	0.0	623,995	5.9	0	0.0	0	0.0	0	0	60	0.0	0	0.0
0	0.0	162,389	2.9	0	0.0	30,202	0.5	0	30,202	27,271	0.5	0	0.0
0	0.0	212,471	3.9	0	0.0	37,972	0.7	0	37,972	227	0.0	0	0.0
0	0.0	429,303	4.0	89,569	0.8	11,736	0.1	0	11,736	21,158	0.2	0	0.0
0	0.0	120,591	3.3	0	0.0	0	0.0	0	0	4,900	0.1	0	0.0
0	0.0	222,333	4.1	0	0.0	17,544	0.3	0	17,544	99	0.0	0	0.0
0	0.0	88,146	2.3	0	0.0	23,016	0.6	0	23,016	0	0.0	0	0.0
0	0.0	275,658	5.8	0	0.0	1,262	0.0	1,262	0	16,963	0.4	107	0.0
0	0.0	163,637	3.2	0	0.0	25,330	0.5	0	25,330	28,772	0.6	0	0.0
0	0.0	111,183	3.6	17,639	0.6	20	0.0	0	20	19,386	0.6	0	0.0
0	0.0	262,639	3.9	0	0.0	29,146	0.4	29,146	0	10,153	0.2	0	0.0
0	0.0	1,786	4.5	0	0.0	0	0.0	0	0	3	0.0	0	0.0
0	0.0	20,422	23.9	0	0.0	0	0.0	0	0	2,741	3.2	0	0.0
0	0.0	162,804	5.0	0	0.0	41,699	1.3	41,699	0	30,433	0.9	0	0.0
0	0.0	45,527	3.5	0	0.0	0	0.0	0	0	27	0.0	0	0.0
0	0.0	50,547	3.5	0	0.0	0	0.0	0	0	26,778	1.9	0	0.0
0	0.0	54,911	3.0	0	0.0	0	0.0	0	0	0	0.0	0	0.0
0	0.0	38,314	4.1	0	0.0	5,408	0.6	0	5,408	5	0.0	0	0.0
0	0.0	40,464	3.1	0	0.0	5,258	0.4	0	5,258	30,027	2.3	0	0.0
0	0.0	65,779	5.0	0	0.0	0	0.0	0	0	0	0.0	0	0.0
0	0.0	97,367	3.7	0	0.0	13,256	0.5	0	13,256	16,894	0.6	0	0.0
0	0.0	34,825	3.1	0	0.0	452	0.0	0	452	46,758	4.1	0	0.0
0	0.0	49,831	7.6	0	0.0	331	0.1	331	0	92	0.0	0	0.0
0	0.0	51,278	3.6	0	0.0	0	0.0	0	0	47,571	3.3	0	0.0
0	0.0	7,981	3.0	0	0.0	0	0.0	0	0	47	0.0	0	0.0
0	0.0	19,356	7.9	0	0.0	0	0.0	0	0	1	0.0	0	0.0
0	0.0	69,805	5.0	4,103	0.3	11,155	0.8	0	11,155	18,754	1.3	0	0.0
0	0.0	25,403	3.9	0	0.0	0	0.0	0	0	23,191	3.6	0	0.0
0	0.0	30,026	3.5	0	0.0	0	0.0	0	0	29	0.0	0	0.0
0	0.0	38,456	3.4	0	0.0	1,050	0.1	0	1,050	0	0.0	0	0.0
0	0.0	16,481	1.8	0	0.0	11,473	1.3	0	11,473	21,419	2.4	0	0.0
0	0.0	31,250	3.4	0	0.0	4,078	0.4	0	4,078	0	0.0	0	0.0
0	0.0	35,827	3.8	0	0.0	0	0.0	0	0	15,000	1.6	0	0.0
0	0.0	22,230	2.8	0	0.0	0	0.0	0	0	60	0.0	0	0.0
0	0.0	9,753	1.5	0	0.0	0	0.0	0	0	3	0.0	0	0.0
0	0.0	7,426,996	4.3	111,311	0.1	418,645	0.2	72,438	346,207	1,761,146	1.0	107	0.0
0	0.0	6,406,573	4.3	107,208	0.1	324,485	0.2	30,408	294,077	1,481,313	1.0	107	0.0
0	0.0	1,020,423	3.9	4,103	0.0	94,160	0.4	42,030	52,130	279,833	1.1	0	0.0

(単位：千円、%)

区分 団体名	前年度繰上充用金		その他の支出		歳出合計	歳入歳出 差引額	実質収支額
		構成比		構成比			
鹿児島市	0	0.0	1,073,309	2.1	50,844,118	1,409,819	403,926
鹿屋市	0	0.0	203,789	1.8	11,039,585	273,985	89,419
枕崎市	0	0.0	43,883	1.7	2,560,318	134,727	60,137
阿久根市	0	0.0	75,681	2.5	3,019,530	72,576	37,446
出水市	0	0.0	150,411	2.6	5,880,335	229,721	52,294
指宿市	0	0.0	53,102	1.0	5,125,619	164,952	113,286
西之表市	0	0.0	63,751	2.9	2,161,580	59,785	1,270
垂水市	0	0.0	46,204	2.0	2,284,276	53,272	31,836
薩摩川内市	0	0.0	218,683	2.1	10,635,888	319,274	157,565
日置市	0	0.0	118,808	2.1	5,577,283	206,811	88,213
曾於市	0	0.0	111,057	2.0	5,461,720	239,411	113,136
霧島市	0	0.0	165,752	1.5	10,771,066	375,958	183,574
いちき串木野市	0	0.0	113,212	3.1	3,651,844	79,853	31,665
南さつま市	0	0.0	84,392	1.5	5,453,086	91,158	19,254
志布志市	0	0.0	60,754	1.6	3,888,300	435,768	335,250
奄美市	0	0.0	102,253	2.2	4,752,128	155,537	79,934
南九州市	0	0.0	80,156	1.6	5,159,431	207,645	159,263
伊佐市	0	0.0	46,160	1.5	3,084,863	55,322	12,470
始良市	0	0.0	144,725	2.2	6,664,680	272,980	194,262
三島村	0	0.0	2,257	5.6	39,964	4,321	4,321
十島村	0	0.0	3,752	4.4	85,578	6,440	6,440
さつま町	0	0.0	108,748	3.3	3,275,096	182,413	73,975
長島町	0	0.0	31,308	2.4	1,317,225	46,525	32,343
湧水町	0	0.0	24,080	1.7	1,447,006	57,524	57,524
大崎町	0	0.0	27,842	1.5	1,813,101	152,472	125,573
東串良町	0	0.0	36,091	3.8	942,058	58,830	36,008
錦江町	0	0.0	42,493	3.3	1,289,089	56,953	38,565
南大隅町	0	0.0	36,055	2.8	1,307,299	94,775	58,050
肝付町	0	0.0	66,092	2.5	2,644,340	67,109	18,830
中種子町	0	0.0	34,505	3.0	1,139,594	5,304	△ 15,873
南種子町	0	0.0	20,431	3.1	656,309	899	△ 13,242
屋久島町	0	0.0	16,390	1.1	1,432,473	34,413	16,651
大和村	0	0.0	11,175	4.2	268,753	4,754	△ 6,421
宇検村	0	0.0	4,715	1.9	244,198	12,798	9,425
瀬戸内町	0	0.0	34,230	2.5	1,395,771	80,453	50,652
龍郷町	0	0.0	30,650	4.7	646,060	3,906	△ 11,539
喜界町	0	0.0	21,539	2.5	852,843	36,105	14,571
徳之島町	0	0.0	36,418	3.3	1,116,808	46,262	15,075
天城町	0	0.0	0	0.0	891,375	55,087	55,087
伊仙町	0	0.0	17,485	1.9	929,214	27,850	8,870
和泊町	0	0.0	24,558	2.6	948,459	28,675	6,074
知名町	0	0.0	20,469	2.6	782,046	22,805	22,805
与論町	0	0.0	14,705	2.2	656,401	25,679	25,679
県計	0	0.0	3,622,070	2.1	174,136,710	5,950,906	2,793,643
市計	0	0.0	2,956,082	2.0	148,015,650	4,838,554	2,164,200
町村計	0	0.0	665,988	2.5	26,121,060	1,112,352	629,443



第5表 介護保険事業会計決算（介護サービス事業勘定）の状況

（歳入）

（単位：千円、％）

区 分	平成30年度		平成29年度		比 較		前年度 増減率	
	決算額	構成比	決算額	構成比	増減額	増減率		
サービス収入	149,180	22.2	212,271	30.1	△ 63,091	△ 29.7	△ 12.8	
分担金及び負担金	0	0.0	0	0.0	0	—	—	
使用料及び手数料	731	0.1	1,491	0.2	△ 760	△ 51.0	△ 33.9	
国庫支出金	0	0.0	0	0.0	0	—	皆減	
県支出金	0	0.0	0	0.0	0	—	—	
財産収入	0	0.0	0	0.0	0	—	—	
寄附金	100	0.0	0	0.0	100	—	—	
他会計繰入金	365,565	54.3	334,503	47.5	31,062	9.3	△ 10.5	
内 訳	普通会計からのもの	354,329	52.6	334,265	47.4	20,064	6.0	△ 5.8
	保険事業勘定からのもの	11,236	1.7	238	0.0	10,998	4621.0	△ 98.7
	その他の会計からのもの	0	0.0	0	0.0	0	—	—
基金繰入金	977	0.1	702	0.1	275	39.2	2240.0	
繰越金	37,829	5.6	34,440	4.9	3,389	9.8	△ 19.0	
地方債	0	0.0	0	0.0	0	—	—	
その他の収入	118,903	17.7	121,449	17.2	△ 2,546	△ 2.1	△ 18.8	
歳入合計	673,285	100.0	704,856	100.0	△ 31,571	△ 4.5	△ 13.3	

(歳出)

(単位：千円、%)

区 分	平成 30 年度		平成 29 年度		比 較		前年度 増減率	
	決算額	構成比	決算額	構成比	増減額	増減率		
総 務 費	299,910	47.4	318,086	47.8	△ 18,176	△ 5.7	△ 13.1	
サ ー ビ ス 事 業 費	113,284	17.9	111,842	16.8	1,442	1.3	△ 28.3	
施 設 整 備 費	0	0.0	0	0.0	0	—	—	
基 金 積 立 金	0	0.0	0	0.0	0	—	—	
公 債 費	0	0.0	0	0.0	0	—	—	
他 会 計 繰 出 金	19,080	3.0	31,330	4.7	△ 12,250	△ 39.1	35.0	
内 訳	普通会計に対するもの	19,080	3.0	31,330	4.7	△ 12,250	△ 39.1	35.0
	保険事業勘定に対するもの	0	0.0	0	0.0	0	—	—
	その他の会計に対するもの	0	0.0	0	0.0	0	—	—
前 年 度 繰 上 充 用 金	0	0.0	0	0.0	0	—	—	
そ の 他 の 支 出	200,280	31.7	204,001	30.7	△ 3,721	△ 1.8	△ 12.1	
歳 出 合 計	632,554	100.0	665,259	100.0	△ 32,705	△ 4.9	△ 14.4	

介護保険事業会計（介護サービス事業勘定） 市町村決算の状況（歳入）

区分 市町村名	サービス収入		分担金及び負担金		使用料及び手数料		国庫支出金		県支出金		財産収入		寄附金	
		構成比		構成比		構成比		構成比		構成比		構成比		構成比
鹿児島市	0	0.0	0	0.0	0	0.0	0	0.0	0	0.0	0	0.0	0	0.0
鹿屋市	0	0.0	0	0.0	0	0.0	0	0.0	0	0.0	0	0.0	0	0.0
枕崎市	0	0.0	0	0.0	0	0.0	0	0.0	0	0.0	0	0.0	0	0.0
阿久根市	11,798	73.1	0	0.0	0	0.0	0	0.0	0	0.0	0	0.0	0	0.0
出水市	0	0.0	0	0.0	0	0.0	0	0.0	0	0.0	0	0.0	0	0.0
指宿市	0	0.0	0	0.0	0	0.0	0	0.0	0	0.0	0	0.0	0	0.0
西之表市	6,098	93.6	0	0.0	0	0.0	0	0.0	0	0.0	0	0.0	0	0.0
垂水市	0	0.0	0	0.0	0	0.0	0	0.0	0	0.0	0	0.0	0	0.0
薩摩川内市	0	0.0	0	0.0	0	0.0	0	0.0	0	0.0	0	0.0	0	0.0
日置市	0	0.0	0	0.0	0	0.0	0	0.0	0	0.0	0	0.0	0	0.0
曾於市	0	0.0	0	0.0	0	0.0	0	0.0	0	0.0	0	0.0	0	0.0
霧島市	0	0.0	0	0.0	0	0.0	0	0.0	0	0.0	0	0.0	0	0.0
いちき串木野市	0	0.0	0	0.0	0	0.0	0	0.0	0	0.0	0	0.0	100	0.6
南さつま市	1,957	3.7	0	0.0	0	0.0	0	0.0	0	0.0	0	0.0	0	0.0
志布志市	0	0.0	0	0.0	0	0.0	0	0.0	0	0.0	0	0.0	0	0.0
奄美市	25,468	99.9	0	0.0	0	0.0	0	0.0	0	0.0	0	0.0	0	0.0
南九州市	0	0.0	0	0.0	0	0.0	0	0.0	0	0.0	0	0.0	0	0.0
伊佐市	15,223	91.8	0	0.0	0	0.0	0	0.0	0	0.0	0	0.0	0	0.0
始良市	33,521	40.0	0	0.0	0	0.0	0	0.0	0	0.0	0	0.0	0	0.0
三島村	109	10.0	0	0.0	0	0.0	0	0.0	0	0.0	0	0.0	0	0.0
十島村	418	30.2	0	0.0	0	0.0	0	0.0	0	0.0	0	0.0	0	0.0
さつま町	0	0.0	0	0.0	0	0.0	0	0.0	0	0.0	0	0.0	0	0.0
長島町	0	0.0	0	0.0	0	0.0	0	0.0	0	0.0	0	0.0	0	0.0
湧水町	0	0.0	0	0.0	0	0.0	0	0.0	0	0.0	0	0.0	0	0.0
大崎町	0	0.0	0	0.0	0	0.0	0	0.0	0	0.0	0	0.0	0	0.0
東串良町	3,139	44.8	0	0.0	0	0.0	0	0.0	0	0.0	0	0.0	0	0.0
錦江町	6,491	33.7	0	0.0	0	0.0	0	0.0	0	0.0	0	0.0	0	0.0
南大隅町	7,784	20.8	0	0.0	0	0.0	0	0.0	0	0.0	0	0.0	0	0.0
肝付町	9,744	28.5	0	0.0	0	0.0	0	0.0	0	0.0	0	0.0	0	0.0
中種子町	2,262	100.0	0	0.0	0	0.0	0	0.0	0	0.0	0	0.0	0	0.0
南種子町	8,728	100.0	0	0.0	0	0.0	0	0.0	0	0.0	0	0.0	0	0.0
屋久島町	4,642	62.0	0	0.0	0	0.0	0	0.0	0	0.0	0	0.0	0	0.0
大和村	0	0.0	0	0.0	0	0.0	0	0.0	0	0.0	0	0.0	0	0.0
宇検村	152	100.0	0	0.0	0	0.0	0	0.0	0	0.0	0	0.0	0	0.0
瀬戸内町	4,880	18.4	0	0.0	0	0.0	0	0.0	0	0.0	0	0.0	0	0.0
龍郷町	0	0.0	0	0.0	0	0.0	0	0.0	0	0.0	0	0.0	0	0.0
喜界町	3,831	16.4	0	0.0	0	0.0	0	0.0	0	0.0	0	0.0	0	0.0
徳之島町	1,431	6.9	0	0.0	0	0.0	0	0.0	0	0.0	0	0.0	0	0.0
天城町	0	0.0	0	0.0	0	0.0	0	0.0	0	0.0	0	0.0	0	0.0
伊仙町	0	0.0	0	0.0	0	0.0	0	0.0	0	0.0	0	0.0	0	0.0
和泊町	0	0.0	0	0.0	0	0.0	0	0.0	0	0.0	0	0.0	0	0.0
知名町	1,504	100.0	0	0.0	0	0.0	0	0.0	0	0.0	0	0.0	0	0.0
与論町	0	0.0	0	0.0	731	100.0	0	0.0	0	0.0	0	0.0	0	0.0
県計	149,180	22.2	0	0.0	731	0.1	0	0.0	0	0.0	0	0.0	100	0.0
市計	94,065	21.1	0	0.0	0	0.0	0	0.0	0	0.0	0	0.0	100	0.0
町村計	55,115	24.1	0	0.0	731	0.3	0	0.0	0	0.0	0	0.0	0	0.0

(単位：千円、%)

他会計繰入金	内 訳				基金繰入金		繰越金		地方債		その他の収入		歳入合計
	構成比	普通会計 からのもの	保険事業勘定 からのもの	その他の会計 からのもの		構成比		構成比		構成比		構成比	
0	0.0	0	0	0	0	0.0	0	0.0	0	0.0	0	0.0	0
0	0.0	0	0	0	0	0.0	0	0.0	0	0.0	0	0.0	0
0	0.0	0	0	0	0	0.0	0	0.0	0	0.0	5,868	100.0	5,868
0	0.0	0	0	0	0	0.0	4,321	26.8	0	0.0	26	0.2	16,145
11,236	19.0	0	11,236	0	0	0.0	0	0.0	0	0.0	47,877	81.0	59,113
46,405	84.3	46,405	0	0	0	0.0	0	0.0	0	0.0	8,626	15.7	55,031
0	0.0	0	0	0	0	0.0	0	0.0	0	0.0	416	6.4	6,514
0	0.0	0	0	0	0	0.0	0	0.0	0	0.0	0	0.0	0
0	0.0	0	0	0	0	0.0	0	0.0	0	0.0	0	0.0	0
69,228	80.7	69,228	0	0	0	0.0	0	0.0	0	0.0	16,570	19.3	85,798
0	0.0	0	0	0	0	0.0	0	0.0	0	0.0	0	0.0	0
0	0.0	0	0	0	0	0.0	0	0.0	0	0.0	0	0.0	0
262	1.5	262	0	0	0	0.0	0	0.0	0	0.0	17,302	98.0	17,664
51,026	96.3	51,026	0	0	0	0.0	0	0.0	0	0.0	0	0.0	52,983
11,985	60.4	11,985	0	0	0	0.0	0	0.0	0	0.0	7,868	39.6	19,853
0	0.0	0	0	0	0	0.0	0	0.0	0	0.0	20	0.1	25,488
0	0.0	0	0	0	0	0.0	0	0.0	0	0.0	0	0.0	0
0	0.0	0	0	0	0	0.0	1,362	8.2	0	0.0	0	0.0	16,585
46,303	55.2	46,303	0	0	0	0.0	3,713	4.4	0	0.0	313	0.4	83,850
0	0.0	0	0	0	977	90.0	0	0.0	0	0.0	0	0.0	1,086
0	0.0	0	0	0	0	0.0	0	0.0	0	0.0	966	69.8	1,384
0	0.0	0	0	0	0	0.0	0	0.0	0	0.0	0	0.0	0
2,169	100.0	2,169	0	0	0	0.0	0	0.0	0	0.0	0	0.0	2,169
0	0.0	0	0	0	0	0.0	0	0.0	0	0.0	7,404	100.0	7,404
0	0.0	0	0	0	0	0.0	0	0.0	0	0.0	0	0.0	0
2,530	36.1	2,530	0	0	0	0.0	1,335	19.1	0	0.0	0	0.0	7,004
12,681	65.8	12,681	0	0	0	0.0	88	0.5	0	0.0	0	0.0	19,260
29,695	79.2	29,695	0	0	0	0.0	0	0.0	0	0.0	0	0.0	37,479
16,967	49.7	16,967	0	0	0	0.0	7,452	21.8	0	0.0	0	0.0	34,163
0	0.0	0	0	0	0	0.0	0	0.0	0	0.0	0	0.0	2,262
0	0.0	0	0	0	0	0.0	0	0.0	0	0.0	0	0.0	8,728
2,849	38.0	2,849	0	0	0	0.0	0	0.0	0	0.0	0	0.0	7,491
0	0.0	0	0	0	0	0.0	0	0.0	0	0.0	952	100.0	952
0	0.0	0	0	0	0	0.0	0	0.0	0	0.0	0	0.0	152
21,628	81.6	21,628	0	0	0	0.0	0	0.0	0	0.0	0	0.0	26,508
0	0.0	0	0	0	0	0.0	0	0.0	0	0.0	1,171	100.0	1,171
0	0.0	0	0	0	0	0.0	19,558	83.6	0	0.0	0	0.0	23,389
19,228	93.1	19,228	0	0	0	0.0	0	0.0	0	0.0	0	0.0	20,659
0	0.0	0	0	0	0	0.0	0	0.0	0	0.0	0	0.0	0
21,373	100.0	21,373	0	0	0	0.0	0	0.0	0	0.0	0	0.0	21,373
0	0.0	0	0	0	0	0.0	0	0.0	0	0.0	3,524	100.0	3,524
0	0.0	0	0	0	0	0.0	0	0.0	0	0.0	0	0.0	1,504
0	0.0	0	0	0	0	0.0	0	0.0	0	0.0	0	0.0	731
365,565	54.3	354,329	11,236	0	977	0.1	37,829	5.6	0	0.0	118,903	17.7	673,285
236,445	53.1	225,209	11,236	0	0	0.0	9,396	2.1	0	0.0	104,886	23.6	444,892
129,120	56.5	129,120	0	0	977	0.4	28,433	12.4	0	0.0	14,017	6.1	228,393

介護保険事業会計（介護サービス事業勘定） 市町村決算の状況（歳出）

区分 市町村名	総務費		サービス事業費		施設整備費		基金積立金		公債費		他会計繰出金	
		構成比		構成比		構成比		構成比		構成比		構成比
鹿児島市	0	0.0	0	0.0	0	0.0	0	0.0	0	0.0	0	0.0
鹿屋市	0	0.0	0	0.0	0	0.0	0	0.0	0	0.0	0	0.0
枕崎市	0	0.0	0	0.0	0	0.0	0	0.0	0	0.0	0	0.0
阿久根市	11,096	93.6	763	6.4	0	0.0	0	0.0	0	0.0	0	0.0
出水市	0	0.0	0	0.0	0	0.0	0	0.0	0	0.0	0	0.0
指宿市	42,708	77.6	12,323	22.4	0	0.0	0	0.0	0	0.0	0	0.0
西之表市	6,514	100.0	0	0.0	0	0.0	0	0.0	0	0.0	0	0.0
垂水市	0	0.0	0	0.0	0	0.0	0	0.0	0	0.0	0	0.0
薩摩川内市	0	0.0	0	0.0	0	0.0	0	0.0	0	0.0	0	0.0
日置市	51,095	59.6	0	0.0	0	0.0	0	0.0	0	0.0	0	0.0
曾於市	0	0.0	0	0.0	0	0.0	0	0.0	0	0.0	0	0.0
霧島市	0	0.0	0	0.0	0	0.0	0	0.0	0	0.0	0	0.0
いちき串木野市	0	0.0	0	0.0	0	0.0	0	0.0	0	0.0	0	0.0
南さつま市	0	0.0	0	0.0	0	0.0	0	0.0	0	0.0	0	0.0
志布志市	0	0.0	0	0.0	0	0.0	0	0.0	0	0.0	7,868	39.6
奄美市	0	0.0	19,413	76.2	0	0.0	0	0.0	0	0.0	6,075	23.8
南九州市	0	0.0	0	0.0	0	0.0	0	0.0	0	0.0	0	0.0
伊佐市	14,538	100.0	0	0.0	0	0.0	0	0.0	0	0.0	0	0.0
始良市	20,426	24.9	58,030	70.6	0	0.0	0	0.0	0	0.0	3,713	4.5
三島村	1,086	100.0	0	0.0	0	0.0	0	0.0	0	0.0	0	0.0
十島村	1,384	100.0	0	0.0	0	0.0	0	0.0	0	0.0	0	0.0
さつま町	0	0.0	0	0.0	0	0.0	0	0.0	0	0.0	0	0.0
長島町	0	0.0	0	0.0	0	0.0	0	0.0	0	0.0	0	0.0
湧水町	0	0.0	0	0.0	0	0.0	0	0.0	0	0.0	0	0.0
大崎町	0	0.0	0	0.0	0	0.0	0	0.0	0	0.0	0	0.0
東串良町	3,833	74.2	0	0.0	0	0.0	0	0.0	0	0.0	1,336	25.8
錦江町	18,682	99.5	0	0.0	0	0.0	0	0.0	0	0.0	88	0.5
南大隅町	37,479	100.0	0	0.0	0	0.0	0	0.0	0	0.0	0	0.0
肝付町	16,967	63.7	9,653	36.3	0	0.0	0	0.0	0	0.0	0	0.0
中種子町	2,262	100.0	0	0.0	0	0.0	0	0.0	0	0.0	0	0.0
南種子町	8,728	100.0	0	0.0	0	0.0	0	0.0	0	0.0	0	0.0
屋久島町	0	0.0	7,491	100.0	0	0.0	0	0.0	0	0.0	0	0.0
大和村	0	0.0	0	0.0	0	0.0	0	0.0	0	0.0	0	0.0
宇検村	0	0.0	0	0.0	0	0.0	0	0.0	0	0.0	0	0.0
瀬戸内町	21,628	81.6	4,880	18.4	0	0.0	0	0.0	0	0.0	0	0.0
龍郷町	0	0.0	0	0.0	0	0.0	0	0.0	0	0.0	0	0.0
喜界町	0	0.0	0	0.0	0	0.0	0	0.0	0	0.0	0	0.0
徳之島町	20,050	100.0	0	0.0	0	0.0	0	0.0	0	0.0	0	0.0
天城町	0	0.0	0	0.0	0	0.0	0	0.0	0	0.0	0	0.0
伊仙町	21,373	100.0	0	0.0	0	0.0	0	0.0	0	0.0	0	0.0
和泊町	0	0.0	0	0.0	0	0.0	0	0.0	0	0.0	0	0.0
知名町	61	4.1	0	0.0	0	0.0	0	0.0	0	0.0	0	0.0
与論町	0	0.0	731	100.0	0	0.0	0	0.0	0	0.0	0	0.0
県計	299,910	47.4	113,284	17.9	0	0.0	0	0.0	0	0.0	19,080	3.0
市計	146,377	33.5	90,529	20.7	0	0.0	0	0.0	0	0.0	17,656	4.0
町村計	153,533	78.5	22,755	11.6	0	0.0	0	0.0	0	0.0	1,424	0.7



(単位：千円、%)

内 訳			前年度繰上充用金		その他の支出		歳出合計	歳入歳出 差引額	実質収支額
普 通 会 計 に対するもの	保険事業勘定 に対するもの	その他の会計 に対するもの		構成比		構成比			
0	0	0	0	0.0	0	0.0	0	0	0
0	0	0	0	0.0	0	0.0	0	0	0
0	0	0	0	0.0	5,868	100.0	5,868	0	0
0	0	0	0	0.0	0	0.0	11,859	4,286	4,286
0	0	0	0	0.0	59,113	100.0	59,113	0	0
0	0	0	0	0.0	0	0.0	55,031	0	0
0	0	0	0	0.0	0	0.0	6,514	0	0
0	0	0	0	0.0	0	0.0	0	0	0
0	0	0	0	0.0	0	0.0	0	0	0
0	0	0	0	0.0	34,703	40.4	85,798	0	0
0	0	0	0	0.0	0	0.0	0	0	0
0	0	0	0	0.0	0	0.0	0	0	0
0	0	0	0	0.0	17,664	100.0	17,664	0	0
0	0	0	0	0.0	52,983	100.0	52,983	0	0
7,868	0	0	0	0.0	11,985	60.4	19,853	0	0
6,075	0	0	0	0.0	0	0.0	25,488	0	0
0	0	0	0	0.0	0	0.0	0	0	0
0	0	0	0	0.0	0	0.0	14,538	2,047	2,047
3,713	0	0	0	0.0	0	0.0	82,169	1,681	1,681
0	0	0	0	0.0	0	0.0	1,086	0	0
0	0	0	0	0.0	0	0.0	1,384	0	0
0	0	0	0	0.0	0	0.0	0	0	0
0	0	0	0	0.0	2,169	100.0	2,169	0	0
0	0	0	0	0.0	7,404	100.0	7,404	0	0
0	0	0	0	0.0	0	0.0	0	0	0
1,336	0	0	0	0.0	0	0.0	5,169	1,835	1,835
88	0	0	0	0.0	0	0.0	18,770	490	490
0	0	0	0	0.0	0	0.0	37,479	0	0
0	0	0	0	0.0	0	0.0	26,620	7,543	7,543
0	0	0	0	0.0	0	0.0	2,262	0	0
0	0	0	0	0.0	0	0.0	8,728	0	0
0	0	0	0	0.0	0	0.0	7,491	0	0
0	0	0	0	0.0	952	100.0	952	0	0
0	0	0	0	0.0	152	100.0	152	0	0
0	0	0	0	0.0	0	0.0	26,508	0	0
0	0	0	0	0.0	1,171	100.0	1,171	0	0
0	0	0	0	0.0	1,149	100.0	1,149	22,240	22,240
0	0	0	0	0.0	0	0.0	20,050	609	609
0	0	0	0	0.0	0	0.0	0	0	0
0	0	0	0	0.0	0	0.0	21,373	0	0
0	0	0	0	0.0	3,524	100.0	3,524	0	0
0	0	0	0	0.0	1,443	95.9	1,504	0	0
0	0	0	0	0.0	0	0.0	731	0	0
19,080	0	0	0	0.0	200,280	31.7	632,554	40,731	40,731
17,656	0	0	0	0.0	182,316	41.7	436,878	8,014	8,014
1,424	0	0	0	0.0	17,964	9.2	195,676	32,717	32,717



### 第 3 健全化判断比率及び資金不足比率



## 健全化判断比率及び資金不足比率の概要

地方公共団体の財政再建制度については、地方財政再建促進特別措置法において一般会計等の実質赤字のみを指標とした財政再建制度が設けられていたが、これに対しては、早期是正機能がない、普通会計を中心にした収支の指標のみでストックに関する財政指標が対象となっていない、公営企業に係る早期是正機能がない等の課題が指摘されていた。

そこで、地方公共団体の財政再建制度が抜本的に見直され、財政指標の整備と開示を徹底し、財政の早期健全化及び再生を図るための新たな制度として「地方公共団体の財政の健全化に関する法律（平成19年法律第94号）」が成立した。

健全化判断比率等の対象については、以下のとおり。

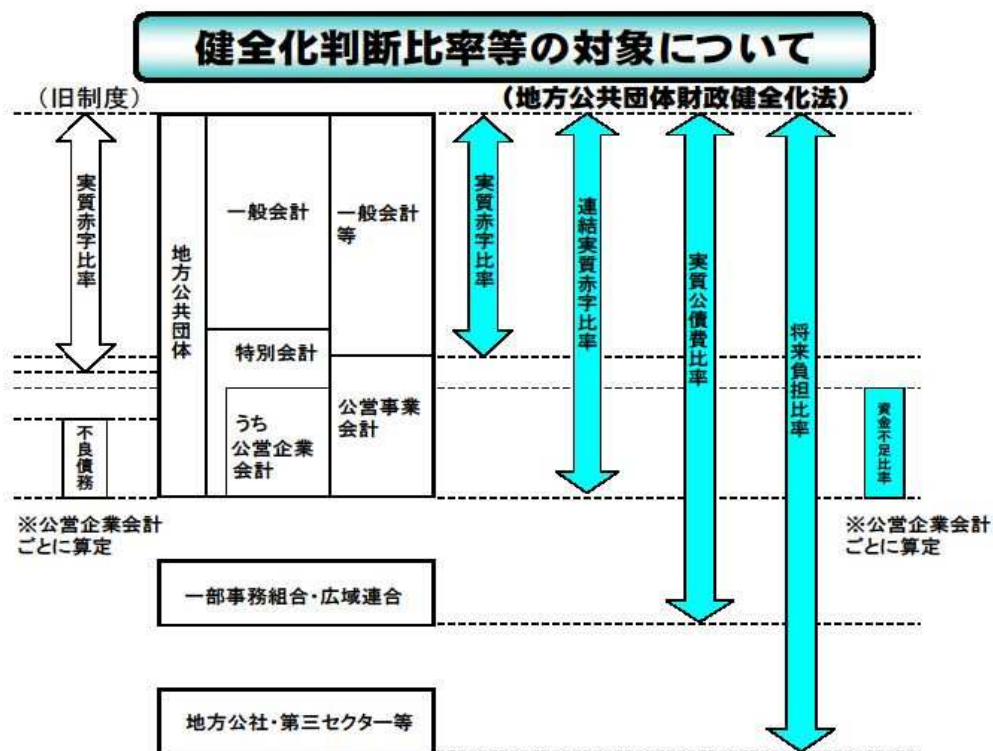

### (1) 実質赤字比率

実質赤字比率とは、地方公共団体の一般会計等の実質赤字額を標準財政規模で除した比率である。実質赤字額とは、繰上充用額、支払繰延額及び事業繰越額の和であり、当該年度に属すべき収入によって支出を賄えなかった場合に発生する。本県では平成30年度において実質赤字額が発生している団体はなかったが、一般会計等に属する特別会計において、赤字が発生している会計が1会計あった。

### (2) 連結実質赤字比率

連結実質赤字比率とは、地方公共団体の全会計を対象とし、連結赤字額、資金不足額の和が、資金剰余额、連結黒字額を超えている場合に、当該超過額を標準財政規模で除した比率である。本県では平成30年度において連結赤字額が発生している団体はなかったが、全会計中、実質赤字又は資金不足が発生している会計が3会計あった。

### (3) 実質公債費比率

実質公債費比率とは、地方公共団体の一般会計等が負担する元利償還金及び準元利償還金の和を標準財政規模で除した比率である。本県では、実質公債費比率は、年々低下傾向にあり、平成30年度において早期健全化基準である25%を超過している団体及び地方債の発行にあたって知事の許可が必要となる18%以上の団体のいずれもなかった。

第1図 実質公債費比率の推移

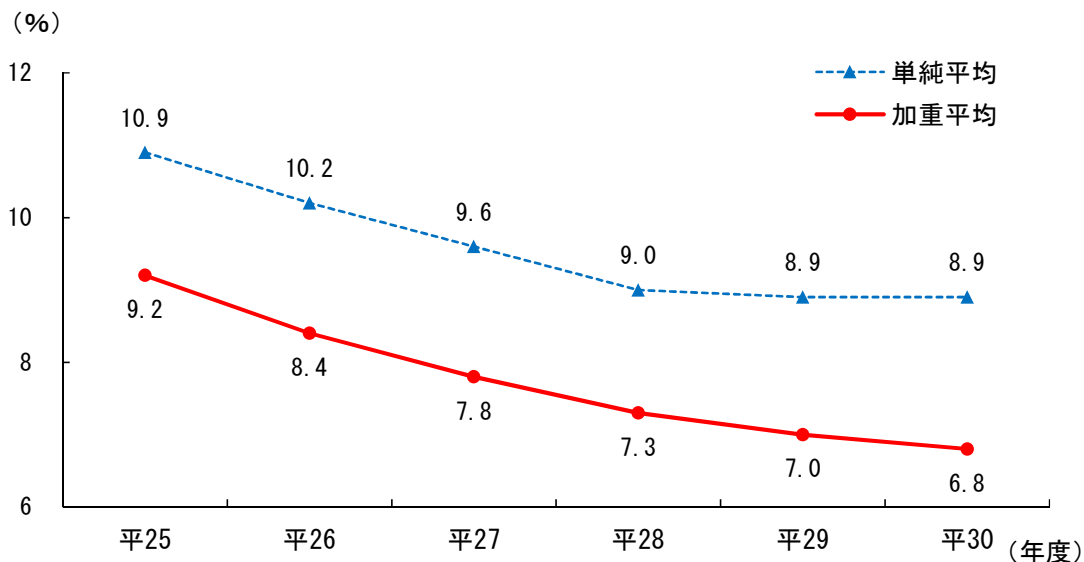

実質公債費比率の算出に用いられる元利償還金等及び標準財政規模の単年度の推移は以下のとおり。

第2図 元利償還金等，標準財政規模の推移

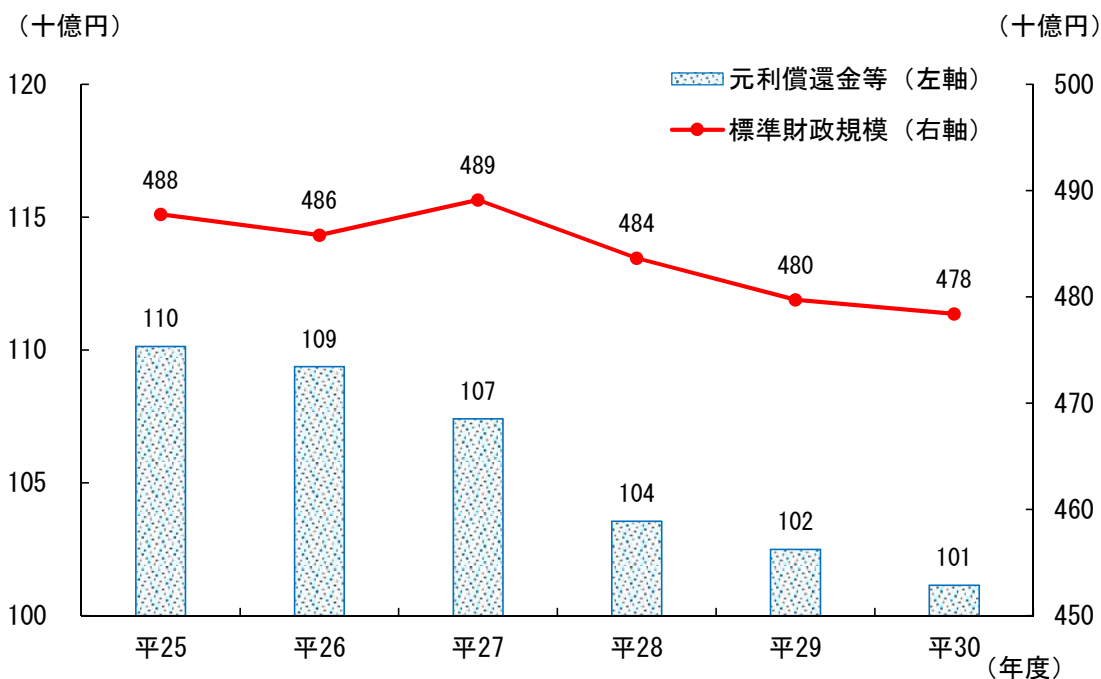

(4) 将来負担比率

将来負担比率とは、地方公共団体の一般会計等が将来負担すべき実質的な負債を標準財政規模で除した比率である。本県では平成30年度において早期健全化基準である350%を超過している団体はなかった。

第3図 将来負担比率の推移

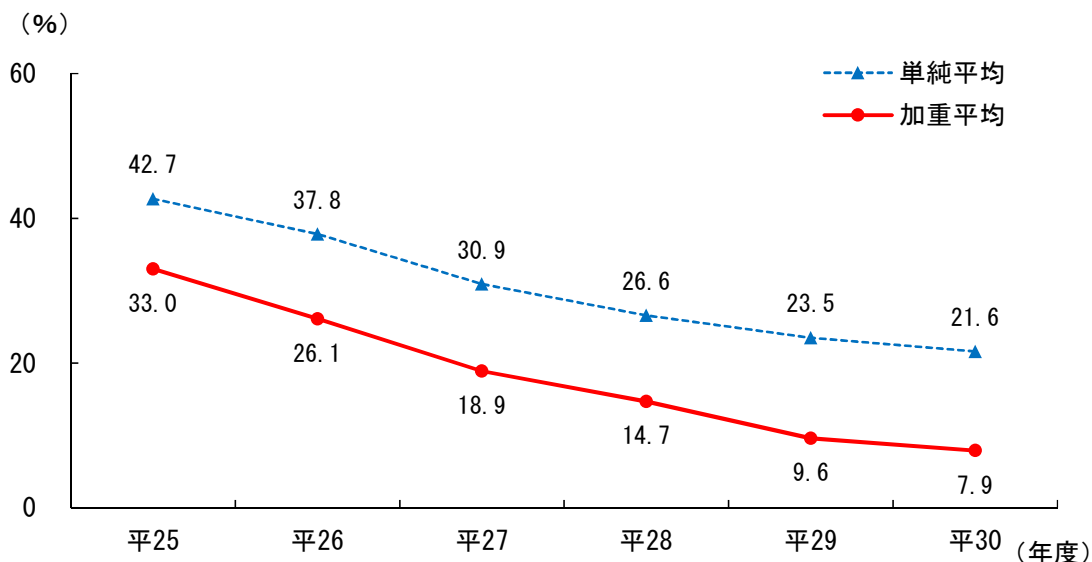

将来負担比率の主な構成項目の推移は以下のとおり。

第4図 将来負担比率の主な構成項目の推移

(単位：百万円，%)

区 分	平成30年度		平成29年度		差 引
	金額	構成比	金額	構成比	
地方債現在高	930,594	79.0	930,337	78.2	258
債務負担行為	6,865	0.6	7,654	0.6	△789
公営企業繰入	112,260	9.5	115,714	9.7	△3,454
組合等負担	16,426	1.4	17,706	1.5	△1,279
退職手当負担	109,684	9.3	114,537	9.6	△4,854
設立法人負債	2,870	0.2	3,151	0.3	△281
土地開発公社	1,087	0.1	1,365	0.1	△277
第三セクター	1,783	0.2	1,786	0.2	△3
連結実質赤字額	0	0.0	0	0.0	0
将来負担額	1,178,699	100.0	1,189,098	100.0	△10,399

第1表 実質赤字比率

実質赤字比率の状況

実質赤字比率は、全団体に実質赤字額がないことから、「-」となっている。

(単位：%)

市 町 村 名	実質赤字比率	早期健全化基準	財政再生基準	(参考) 実質赤字額(負の値)による比率
鹿 児 島 市	-	11.25		△ 4.53
鹿 屋 市	-	12.04		△ 9.44
枕 崎 市	-	14.43		△ 6.64
阿 久 根 市	-	14.33		△ 6.80
出 水 市	-	12.73		△ 6.86
指 宿 市	-	12.98		△ 6.82
西 之 表 市	-	14.58		△ 5.28
垂 水 市	-	14.87		△ 5.04
薩 摩 川 内 市	-	11.87		△ 6.07
日 置 市	-	12.83		△ 5.30
曾 於 市	-	12.96		△ 4.41
霧 島 市	-	11.65		△ 6.85
いちき串木野市	-	13.57		△ 3.93
南 さ つ ま 市	-	12.93		△ 8.95
志 布 志 市	-	13.17		△ 5.84
奄 美 市	-	12.65		△ 6.17
南 九 州 市	-	13.00		△ 5.01
伊 佐 市	-	13.49		△ 4.14
始 良 市	-	12.66		△ 8.17
三 島 村	-	15.00		△ 2.80
十 島 村	-	15.00		△ 2.91
さ つ ま 町	-	13.73	20.00	△ 10.18
長 島 町	-	14.64		△ 9.74
湧 水 町	-	15.00		△ 5.86
大 崎 町	-	15.00		△ 11.35
東 串 良 町	-	15.00		△ 7.18
錦 江 町	-	15.00		△ 2.03
南 大 隅 町	-	15.00		△ 7.22
肝 付 町	-	14.48		△ 3.93
中 種 子 町	-	15.00		△ 1.27
南 種 子 町	-	15.00		△ 0.77
屋 久 島 町	-	14.40		△ 4.47
大 和 村	-	15.00		△ 3.91
宇 検 村	-	15.00		△ 5.87
瀬 戸 内 町	-	14.91		△ 8.58
龍 郷 町	-	15.00		△ 1.57
喜 界 町	-	15.00		△ 9.54
徳 之 島 町	-	15.00		△ 3.92
天 城 町	-	15.00		△ 6.90
伊 仙 町	-	15.00		△ 2.14
和 泊 町	-	15.00		△ 5.12
知 名 町	-	15.00		△ 7.93
与 論 町	-	15.00		△ 10.27
県 平 均	-	-	-	△ 5.85
市 平 均	-	-	-	△ 6.12
町 村 平 均	-	-	-	△ 5.64

(注) 県平均、市平均、町村平均の(参考)の比率は、単純平均によるものである。



第2表 連結実質赤字比率

連結実質赤字比率の状況

連結実質赤字比率は、全団体に連結実質赤字額がないことから、「－」となっている。

(単位：%)

市 町 村 名	連結実質赤字比率	早期健全化基準	財政再生基準	(参考) 実質黒字額(負の値)による比率
鹿 児 島 市	－	16.25	30.00	△ 25.27
鹿 屋 市	－	17.04		△ 22.63
枕 崎 市	－	19.43		△ 28.51
阿 久 根 市	－	19.33		△ 27.18
出 水 市	－	17.73		△ 19.33
指 宿 市	－	17.98		△ 14.73
西 之 表 市	－	19.58		△ 16.11
垂 水 市	－	19.87		△ 20.46
薩 摩 川 内 市	－	16.87		△ 11.94
日 置 市	－	17.83		△ 20.22
曾 於 市	－	17.96		△ 16.78
霧 島 市	－	16.65		△ 27.32
いちき串木野市	－	18.57		△ 12.86
南 さ つ ま 市	－	17.93		△ 17.17
志 布 志 市	－	18.17		△ 22.30
奄 美 市	－	17.65		△ 21.94
南 九 州 市	－	18.00		△ 10.00
伊 佐 市	－	18.49		△ 10.78
始 良 市	－	17.66		△ 27.26
三 島 村	－	20.00		△ 7.11
十 島 村	－	20.00		△ 22.97
さ つ ま 町	－	18.73		△ 21.22
長 島 町	－	19.64		△ 19.14
湧 水 町	－	20.00		△ 21.94
大 崎 町	－	20.00		△ 28.27
東 串 良 町	－	20.00		△ 12.09
錦 江 町	－	20.00		△ 4.37
南 大 隅 町	－	20.00		△ 10.42
肝 付 町	－	19.48		△ 21.67
中 種 子 町	－	20.00		△ 4.43
南 種 子 町	－	20.00		△ 1.18
屋 久 島 町	－	19.40		△ 5.48
大 和 村	－	20.00		△ 5.94
宇 検 村	－	20.00		△ 6.65
瀬 戸 内 町	－	19.91		△ 10.67
龍 郷 町	－	20.00		△ 5.20
喜 界 町	－	20.00		△ 11.29
徳 之 島 町	－	20.00		△ 10.72
天 城 町	－	20.00		△ 9.76
伊 仙 町	－	20.00		△ 13.38
和 泊 町	－	20.00		△ 9.44
知 名 町	－	20.00	△ 16.13	
与 論 町	－	20.00	△ 20.05	
県 平 均	－	－	－	△ 15.64
市 平 均	－	－	－	△ 19.62
町 村 平 均	－	－	－	△ 12.48

(注) 県平均、市平均、町村平均の(参考)の比率は、単純平均によるものである。

### 第3表 実質公債費比率

#### 実質公債費比率の状況

実質公債費比率は県全体で6.8%(加重平均)で、29年度の7.0%と比較すると、0.2ポイント低下した。また、地方債の発行にあたって知事の許可が必要となる18%を超える団体はなかった。

(単位：%)

市 町 村 名	実質公債費比率			早期健全化基準	財政再生基準
	平成30年度	平成29年度	差 引		
鹿 児 島 市	2.3	2.7	△ 0.4	25.0	35.0
鹿 屋 市	6.7	7.2	△ 0.5		
枕 崎 市	10.4	10.8	△ 0.4		
阿 久 根 市	6.6	6.9	△ 0.3		
出 水 市	8.5	8.1	0.4		
指 宿 市	9.1	8.8	0.3		
西 之 表 市	9.4	9.2	0.2		
垂 水 市	7.8	8.7	△ 0.9		
薩 摩 川 内 市	9.6	10.5	△ 0.9		
日 置 市	5.5	5.7	△ 0.2		
曾 於 市	5.9	5.3	0.6		
霧 島 市	7.3	8.1	△ 0.8		
いちき串木野市	10.4	9.9	0.5		
南 さ つ ま 市	7.4	7.1	0.3		
志 布 志 市	10.2	9.9	0.3		
奄 美 市	9.3	9.2	0.1		
南 九 州 市	7.4	7.3	0.1		
伊 佐 市	8.6	8.8	△ 0.2		
始 良 市	10.5	10.4	0.1		
三 島 村	11.2	10.3	0.9		
十 島 村	7.4	5.8	1.6		
さ つ ま 町	4.7	5.3	△ 0.6		
長 島 町	7.6	7.8	△ 0.2		
湧 水 町	8.0	7.7	0.3		
大 崎 町	11.2	11.7	△ 0.5		
東 串 良 町	6.6	6.0	0.6		
錦 江 町	7.2	7.8	△ 0.6		
南 大 隅 町	8.4	7.5	0.9		
肝 付 町	6.1	6.3	△ 0.2		
中 種 子 町	10.1	9.1	1.0		
南 種 子 町	12.5	12.5	0.0		
屋 久 島 町	13.7	13.8	△ 0.1		
大 和 村	9.4	9.0	0.4		
宇 検 村	10.2	10.6	△ 0.4		
瀬 戸 内 町	9.9	9.9	0.0		
龍 郷 町	10.2	10.1	0.1		
喜 界 町	9.5	9.6	△ 0.1		
徳 之 島 町	7.6	9.6	△ 2.0		
天 城 町	8.9	10.6	△ 1.7		
伊 仙 町	10.4	11.3	△ 0.9		
和 泊 町	15.4	15.8	△ 0.4		
知 名 町	11.5	11.0	0.5		
与 論 町	12.3	9.2	3.1		
県 平 均	8.9(6.8)	8.9(7.0)	0.0(△0.2)	—	—
市 平 均	8.0(6.2)	8.1(6.5)	△0.1(△0.3)	—	—
町 村 平 均	9.6(9.2)	9.5(9.3)	0.1(△0.1)	—	—

(注1) 県平均、市平均、町村平均の平成30年度、平成29年度及び差引欄の比率は、単純平均により算出したものである。

(注2) 県平均、市平均、町村平均の平成30年度、平成29年度及び差引欄の( )の比率は、加重平均により算出したものである。

第4表 将来負担比率

将来負担比率の状況

将来負担比率は県全体で7.9%（加重平均）となり、29年度の9.6%と比較すると、1.7ポイント低下した。また、早期健全化基準である350%以上の将来負担比率が算定された団体はなかった。

（単位：％）

市 町 村 名	将来負担比率			早期健全化基準
	平成30年度	平成29年度	差 引	
鹿 児 島 市	23.9	21.0	2.9	350.0
鹿 屋 市	-	-	-	
枕 崎 市	80.1	98.5	△ 18.4	
阿 久 根 市	-	-	-	
出 水 市	-	-	-	
指 宿 市	37.2	35.0	2.2	
西 之 表 市	45.9	45.6	0.3	
垂 水 市	32.9	53.6	△ 20.7	
薩 摩 川 内 市	-	-	-	
日 置 市	18.2	17.7	0.5	
曾 於 市	-	-	-	
霧 島 市	-	-	-	
いちき串木野市	74.0	87.0	△ 13.0	
南 さ つ ま 市	-	-	-	
志 布 志 市	23.4	34.1	△ 10.7	
奄 美 市	61.6	51.5	10.1	
南 九 州 市	10.9	19.9	△ 9.0	
伊 佐 市	-	-	-	
始 良 市	56.1	48.6	7.5	
三 島 村	-	-	-	
十 島 村	-	-	-	
さ つ ま 町	-	-	-	
長 島 町	6.9	0.6	6.3	
湧 水 町	29.8	27.2	2.6	
大 崎 町	-	-	-	
東 串 良 町	-	-	-	
錦 江 町	-	-	-	
南 大 隅 町	-	-	-	
肝 付 町	-	-	-	
中 種 子 町	27.6	22.5	5.1	
南 種 子 町	31.9	44.8	△ 12.9	
屋 久 島 町	23.1	20.9	2.2	
大 和 村	-	-	-	
宇 検 村	-	-	-	
瀬 戸 内 町	18.1	24.1	△ 6.0	
龍 郷 町	-	-	-	
喜 界 町	-	-	-	
徳 之 島 町	16.4	31.2	△ 14.8	
天 城 町	29.6	46.5	△ 16.9	
伊 仙 町	75.3	86.2	△ 10.9	
和 泊 町	115.5	100.5	15.0	
知 名 町	59.3	67.6	△ 8.3	
与 論 町	30.7	24.0	6.7	
県 平 均	21.6( 7.9)	23.5( 9.6)	△ 1.9(△ 1.7)	-
市 平 均	24.4(11.3)	27.0(12.9)	△ 2.6(△ 1.6)	-
町 村 平 均	19.3( -)	20.7( -)	△ 5.0( -)	-

- (注1) 将来負担比率について、鹿屋市、阿久根市、出水市、薩摩川内市、曾於市、霧島市、南さつま市、伊佐市、三島村、十島村、さつま町、大崎町、東串良町、錦江町、南大隅町、肝付町、大和村、宇検村、龍郷町及び喜界町の「-」は、「将来負担額」から「負債の償還に充てることができる基金等」を控除した額が0円未満であることによるものである。
- (注2) 「地方公共団体の財政の健全化に関する法律」第2条第6号に基づき、将来負担比率については、財政再生基準はない。
- (注3) 県平均、市平均、町村平均の平成30年度、平成29年度及び差引欄の比率は、単純平均により算出したものである。
- (注4) 県平均、市平均、町村平均の平成30年度、平成29年度及び差引欄の( )の比率は、加重平均により算出したものである。

第5表 資金不足比率

資金不足比率の状況

資金不足が生じた会計はない。

(単位：%)

市 町 村 名	資金不足が生じている特別会計名	資金不足比率	経営健全化基準
鹿 児 島 市	該当なし	—	20.00
鹿 屋 市	該当なし	—	
枕 崎 市	該当なし	—	
阿 久 根 市	該当なし	—	
出 水 市	該当なし	—	
指 宿 市	該当なし	—	
西 之 表 市	該当なし	—	
垂 水 市	該当なし	—	
薩 摩 川 内 市	該当なし	—	
日 置 市	該当なし	—	
曾 於 市	該当なし	—	
霧 島 市	該当なし	—	
いちき串木野市	該当なし	—	
南 さ つ ま 市	該当なし	—	
志 布 志 市	該当なし	—	
奄 美 市	該当なし	—	
南 九 州 市	該当なし	—	
伊 佐 市	該当なし	—	
始 良 市	該当なし	—	
三 島 村	該当なし	—	
十 島 村	該当なし	—	
さ つ ま 町	該当なし	—	
長 島 町	該当なし	—	
湧 水 町	該当なし	—	
大 崎 町	該当なし	—	
東 串 良 町	該当なし	—	
錦 江 町	該当なし	—	
南 大 隅 町	該当なし	—	
肝 付 町	該当なし	—	
中 種 子 町	該当なし	—	
南 種 子 町	該当なし	—	
屋 久 島 町	該当なし	—	
大 和 村	該当なし	—	
宇 検 村	該当なし	—	
瀬 戸 内 町	該当なし	—	
龍 郷 町	該当なし	—	
喜 界 町	該当なし	—	
徳 之 島 町	該当なし	—	
天 城 町	該当なし	—	
伊 仙 町	該当なし	—	
和 泊 町	該当なし	—	
知 名 町	該当なし	—	
与 論 町	該当なし	—	
県 平 均	—	—	—
市 平 均	—	—	—
町 村 平 均	—	—	—

## 第4 地方公営企業会計決算の概要



## 1 法適用公営企業会計決算の状況

### (1) 事業数

平成 31 年 3 月 31 日現在における法適用企業を経営している団体は、19 市、12 町、1 企業団、2 一部事務組合の計 34 団体で、前年度と比べて 1 団体の増加となっている。事業数は計 48 事業で、上水道事業が 1 事業増加、下水道事業が 1 事業増加したことにより、前年度と比べて 2 事業の増加となっている。

構成比は、上水道事業が 64.6%で最も多く、次いで病院事業 16.7%、交通事業 8.3%などとなっている。(附表 1, 第 1 表参照)

附表 1 事業別事業数

(構成比：%)

事業名	平成30年度		平成29年度		(A)-(B)	備 考
	事業数 (A)	構成比	事業数 (B)	構成比		
上 水 道	31	64.6	30	65.2	1	龍郷町
簡 易 水 道	0	0.0	0	0.0	0	
工 業 用 水 道	2	4.2	2	4.3	0	
交 軌 道	1	2.1	1	2.2	0	
自 動 車 運 送	2	4.2	2	4.3	0	
船 舶 運 航	1	2.1	1	2.2	0	
通 計	4	8.3	4	8.7	0	
病 院	8	16.7	8	17.4	0	
下 公 共 下 水 道	1	2.1	1	2.2	0	
特定地域生活排水処理	1	2.1	0	0.0	1	始良市
道 計	2	4.2	1	2.2	1	
そ の 他	1	2.1	1	2.2	0	
合 計	48	100.0	46	100.0	2	

### (2) 職員数

平成 30 年度末において法適用企業に従事する全職員数は、2,911 人で前年度の 2,930 人に比べて 19 人減少している。

職員数が増加している事業は、交通事業 (2 人)、下水道事業 (1 人) であり、一方、減少している事業は、上水道事業 ( $\Delta$ 19 人)、病院事業 ( $\Delta$ 3 人) となっている。

また、職員数を多い方から事業別にみると、病院事業が 1,624 人で最も多く、上水道事業 601 人、交通事業 534 人の順となっている。(附表 2, 第 1 図, 第 2 表, 第 3 表参照)

附表2 事業別職員数

(単位：人)

事業名	年度, 区分	職 員 数				(A)-(B)	
		平成30年度(A)		平成29年度(B)			
上水道		601	(532)	620	(552)	△ 19	△ 20
簡易水道		0	(0)	0	(0)	0	0
工業用水道		0	(0)	0	(0)	0	0
交通	軌道	178	(178)	173	(173)	5	5
	自動車運送	214	(214)	215	(215)	△ 1	△ 1
	船舶運航	142	(136)	144	(138)	△ 2	△ 2
	計	534	(528)	532	(526)	2	2
病院		1,624	(1,624)	1,627	(1,627)	△ 3	△ 3
下水道	公共下水道	148	(117)	149	(121)	△ 1	△ 4
	特定地域生活排水処理	2	(2)	0	(0)	2	2
	計	150	(119)	149	(121)	1	△ 2
その他		2	(2)	2	(2)	0	0
合計		2,911	(2,805)	2,930	(2,828)	△ 19	△ 23

(注) ( ) 内は、損益勘定所属職員数で内書き

第1図 事業別職員数構成割合

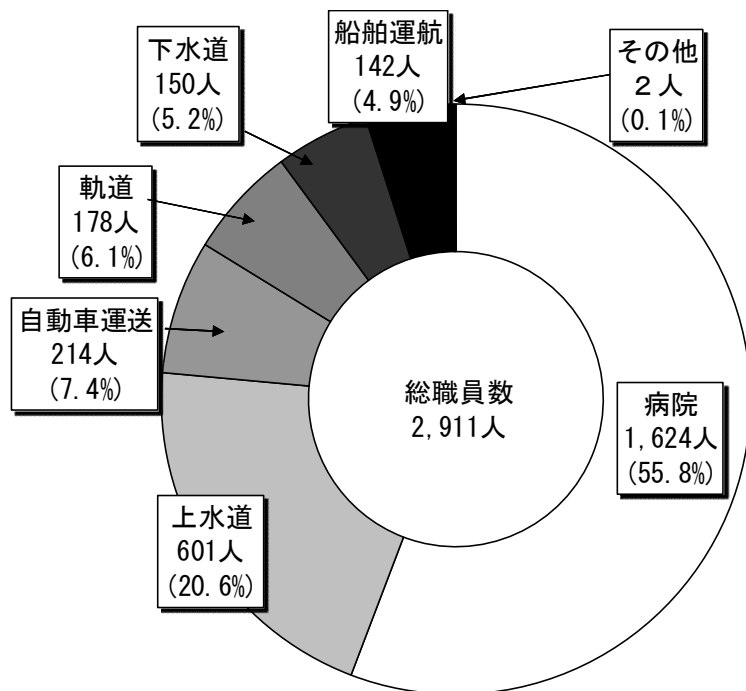



### (3) 決算規模

平成30年度の決算規模は、853億87百万円で、前年度（852億96百万円）に比べ、91百万円（対前年度比0.1%）増加している。

決算規模の大きい主な事業は、病院事業が338億35百万円（構成比39.6%）、上水道事業が327億05百万円（構成比38.3%）、交通事業が94億11百万円（構成比11.0%）、下水道事業が91億70百万円（構成比10.7%）となっている。

決算規模の増減を事業別にみると、増加した事業は、下水道事業が12億38百万円（対前年度比15.6%）の増となっている。

減少した事業は、工業用水道事業が13百万円（対前年度比△29.6%）、病院事業が7億46百万円（対前年度比△2.2%）、その他事業が4百万円（対前年度比△1.8%）、上水道事業が3億11百万円（対前年度比△0.9%）、交通事業が72百万円（対前年度比△0.8%）の減となっている。（附表3参照）

附表3 法適用企業の決算規模の推移

（単位：百万円、%）

年度、区分 事業名	決 算 規 模						対前年度比				伸長指数 (H30=100)			
	26	27	28	29	30	構成比	27	28	29	30	27	28	29	30
上水道	30,568	30,628	30,995	33,016	32,705	38.3	0.2	1.2	6.5	△ 0.9	94	95	101	100
簡易水道	308	-	-	-	-	-	皆減	-	-	-	-	-	-	-
工業用水道	15	32	49	45	32	0.0	117.4	54.9	△ 9.0	△ 29.6	101	156	142	100
交通														
軌道	4,902	2,014	6,095	2,316	2,723	3.2	△ 58.9	202.6	△ 62.0	17.6	74	224	85	100
自動車運送	3,736	3,696	5,628	3,740	3,445	4.0	△ 1.1	52.3	△ 33.6	△ 7.9	107	163	109	100
船舶運航	3,894	2,712	3,666	3,427	3,243	3.8	△ 30.4	35.2	△ 6.5	△ 5.4	84	113	106	100
通計	12,532	8,422	15,389	9,483	9,411	11.0	△ 32.8	82.7	△ 38.4	△ 0.8	89	164	101	100
病院	50,988	34,393	34,073	34,581	33,835	39.6	△ 32.5	△ 0.9	1.5	△ 2.2	102	101	102	100
下公共下水道	8,979	8,591	7,939	7,933	9,084	10.6	△ 4.3	△ 7.6	△ 0.1	14.5	95	87	87	100
水 特定地域生活排水処理	-	-	-	-	86	0.1	-	-	-	皆増	-	-	-	100
道 計	8,979	8,591	7,939	7,933	9,170	10.7	△ 4.3	△ 7.6	△ 0.1	15.6	94	87	87	100
その他	288	968	247	237	233	0.3	236.6	△ 74.5	△ 3.9	△ 1.8	416	106	102	100
合 計	103,678	83,034	88,692	85,296	85,387	100.0	△ 19.9	6.8	△ 3.8	0.1	97	104	100	100

※決算規模＝総費用（税込み）－減価償却費＋資本的支出

#### (4) 建設投資

平成30年度の建設投資額は185億69百万円で、前年度(179億62百万円)に比べて6億07百万円(対前年度比3.4%)増加している。

建設投資額の大きい主な事業は、上水道事業が124億29百万円(構成比66.9%)、下水道事業が34億円(構成比18.3%)となっており、この2事業で全体の85.2%を占めている。

建設投資額の増減を事業別にみると、増加した事業は、下水道事業が12億50百万円(対前年度比58.2%)、上水道事業が56百万円(対前年度比0.4%)の増となっている。

減少した事業は、病院事業が6億81百万円(対前年度比△44.7%)、工業用水道事業9百万円(対前年度比△28.2%)、その他事業1百万円(対前年度比△18.1%)、交通事業9百万円(対前年度比△0.5%)の減となっている。(附表4、第4表、第6表参照)

附表4 建設投資額の推移

(単位:百万円,%)

事業名	建設投資額						対前年度比				伸長指数(H30=100)			
	26	27	28	29	30	構成比	27	28	29	30	27	28	29	30
上水道	9,288	10,447	11,282	12,373	12,429	66.9	12.5	8.0	9.7	0.4	84	91	100	100
簡易水道	55	-	-	-	-	-	皆減	-	-	-	-	-	-	-
工業用水道	5	24	37	30	22	0.1	342.3	55.6	△18.2	△28.2	109	170	139	100
交通	2,207	411	723	362	913	4.9	△81.4	76.1	△49.9	152.0	45	79	40	100
自動車運送	506	976	126	522	345	1.9	93.0	△87.1	314.7	△34.0	283	37	151	100
船舶運航	1,535	444	1,338	998	616	3.3	△71.1	201.4	△25.4	△38.3	72	217	162	100
通計	4,247	1,831	2,187	1,883	1,874	10.1	△56.9	19.5	△13.9	△0.5	98	117	100	100
病院	16,555	495	1,404	1,522	842	4.5	△97.0	183.6	8.4	△44.7	59	167	181	100
公共下水道	2,102	1,880	1,730	2,150	3,382	18.2	△10.6	△8.0	24.2	57.3	56	51	64	100
特定地域生活排水処理	-	-	-	-	18	0.1	-	-	-	皆増	-	-	-	100
水道計	2,102	1,880	1,730	2,150	3,400	18.3	△10.6	△8.0	24.2	58.2	55	51	63	100
その他	27	710	6	4	3	0.0	2547.7	△99.1	△32.9	△18.1	20,976	182	122	100
合計	32,278	15,386	16,647	17,962	18,569	100.0	△52.3	8.2	7.9	3.4	83	90	97	100

※建設投資額＝建設改良費

## (5) 企業債

### ア 企業債発行額

建設投資の主な財源である企業債の平成30年度の発行額は、71億56百万円で前年度（64億88百万円）に比べて6億68百万円（対前年度比10.3%）増加している。

企業債発行額の大きい主な事業は、上水道事業36億72百万円（構成比51.3%）、下水道事業15億62百万円（構成比21.8%）、交通事業14億87百万円（構成比20.8%）となっており、これらの3事業で全体の93.9%を占めている。

企業債発行額の増減を事業別にみると、増加した事業は、下水道事業が4億66百万円（対前年度比42.5%）、上水道事業が5億63百万円（対前年度比18.1%）の増となっている。

減少した事業は、病院事業が2億61百万円（対前年度比△37.4%）、交通事業が1億円（対前年度比△6.3%）の減となっている。（附表5，第4表，第6表参照）

### イ 企業債現在高

平成30年度末における企業債現在高は1,517億37百万円で前年度末（1,514億25百万円）に比べ3億11百万円（対前年度比0.2%）増加している。

企業債現在高の大きい主な事業は、上水道事業891億54百万円（構成比58.8%）、病院事業291億93百万円（構成比19.2%）、下水道事業265億78百万円（構成比17.5%）となっており、この3事業で全体の95.5%を占めている。

企業債現在高の増減を事業別にみると、増加した事業は、交通事業が9億25百万円（対前年度比16.5%）、上水道事業が6億04百万円（対前年度比0.7%）の増となっている。

減少した事業は、病院事業が12億07百万円（対前年度比△4.0%）、その他事業が6百万円（対前年度比△2.0%）、下水道事業が6百万円（対前年度比△0.0%）の減となっている。（附表5，第4表，第6表参照）

### ウ 企業債利息

平成30年度における企業債利息は、26億51百万円で前年度（28億18百万円）に比べて、1億66百万円（対前年度比△5.9%）減少している。

企業債利息の大きい主な事業は、上水道事業 16 億 78 百万円（構成比 63.3%）、下水道事業 5 億 05 百万円（構成比 19.0%）、病院事業 4 億 46 百万円（構成比 16.8%）となっており、この 3 事業で全体の 99.1%を占めている。（附表 5，第 3 表，第 5 表参照）

附表 5 企業債発行額，現在高及び企業債利息

（単位：百万円，%）

事業名	企業債発行額				企業債現在高				企業債利息			
	29	30	構成比	対前年度比	29	30	構成比	対前年度比	29	30	構成比	対前年度比
上水道	3,109	3,672	51.3	18.1	88,550	89,154	58.8	0.7	1,784	1,678	63.3	△ 5.9
簡易水道	—	—	—	—	—	—	—	—	—	—	—	—
工業用水道	—	—	—	—	—	—	—	—	—	—	—	—
交通道	255	633	8.8	148.0	1,172	1,589	1.0	35.6	4	3	0.1	△ 32.9
自動車運送	484	312	4.4	△ 35.6	859	879	0.6	2.3	1	0	0.0	△ 35.3
船舶運航	847	542	7.6	△ 36.0	3,574	4,061	2.7	13.6	17	19	0.7	8.9
通計	1,587	1,487	20.8	△ 6.3	5,605	6,530	4.3	16.5	22	22	0.8	△ 0.5
病院	696	436	6.1	△ 37.4	30,400	29,193	19.2	△ 4.0	467	446	16.8	△ 4.6
下水道	1,096	1,562	21.8	42.5	26,583	26,567	17.5	△ 0.1	544	505	19.0	△ 7.2
特定地域生活排水処理	—	—	—	—	—	11	0.0	—	—	—	—	—
水道計	1,096	1,562	21.8	42.5	26,583	26,578	17.5	△ 0.0	544	505	19.0	△ 7.2
その他	—	—	—	—	287	281	0.2	△ 2.0	1	1	0.0	△ 0.5
合計	6,488	7,156	100.0	10.3	151,425	151,737	100.0	0.2	2,818	2,651	100.0	△ 5.9

## (6) 他会計繰入金

平成 30 年度の他会計繰入金（負担金，補助金，出資金，借入金）は，59 億 07 百万円で前年度（64 億 92 百万円）に比べて，5 億 85 百万円（対前年度比△9.0%）減少している。

他会計繰入金の大きい主な事業は，病院事業 27 億 55 百万円（構成比 46.6%），上水道事業 16 億 10 百万円（構成比 27.2%）となっており，これらの 2 事業で全体の 73.8%を占めている。

他会計繰入金の増減を事業別にみると，増加した事業は，交通事業が 79 百万円（対前年度比 9.5%）の増となっている。

減少した事業は，工業用水道事業が 12 百万円（対前年度比△34.7%），下水道事業が 1 億 28 百万円（対前年度比△19.1%），病院事業が 3 億 93 百万円（対前年度比△12.5%），上水道事業が 1 億 31 百万円（対前年度比△7.5%）の減となっている。（附表 6，第 2 表，第 3 表，第 4 表，第 5 表，第 6 表参照）

附表 6 他会計繰入金（負担金，補助金，出資金，借入金）

（単位：百万円，%）

年度、区分 事業名	収益的収支				資本的収支				合 計			
	29	30	構成比	対前年度比	29	30	構成比	対前年度比	29	30	構成比	対前年度比
上水道	332	407	10.7	22.7	1,408	1,202	57.0	△ 14.6	1,740	1,610	27.2	△ 7.5
簡易水道	-	-	-	-	-	-	-	-	-	-	-	-
工業用水道	6	3	0.1	△ 54.6	29	20	0.9	△ 30.6	35	23	0.4	△ 34.7
交通	235	231	6.1	△ 1.8	-	-	-	-	235	231	3.9	△ 1.8
自動車運送	441	491	12.9	11.5	8	3	0.1	△ 63.7	449	494	8.4	10.1
船舶運航	66	68	1.8	2.8	82	118	5.6	43.5	148	186	3.1	25.4
通 計	742	790	20.8	6.5	90	121	5.7	33.8	832	911	15.4	9.5
※ 病院	2,100	2,002	52.7	△ 4.7	1,048	753	35.7	△ 28.2	3,148	2,755	46.6	△ 12.5
下水道	642	529	13.9	△ 17.7	29	14	0.7	△ 51.1	671	543	9.2	△ 19.1
特定地域生活排水処理	-	-	-	-	-	-	-	-	-	-	-	-
水道 計	642	529	13.9	△ 17.7	29	14	0.7	△ 51.1	671	543	9.2	△ 19.1
その他	66	66	1.7	0.0	-	-	-	-	66	66	1.1	0.0
合 計	3,888	3,797	100.0	△ 2.3	2,604	2,110	100.0	△ 19.0	6,492	5,907	109.2	△ 9.0

※資本的収入への繰入金には，他会計借入金（370百万円）を含んでいる。

## (7) 収益的収支・資本的収支等

### ア 収益的収支

平成 30 年度の収益的収支については以下のとおり。

総収益は 787 億 77 百万円（対前年度比 0.5%）、総費用は 751 億 72 百万円（対前年度比△0.1%）で、差引収支は 36 億 05 百万円（対前年度比 13.2%）の黒字となっている。

純利益を生じた事業は 36 事業（前年度 37 事業）となっており、純利益額（純利益を生じた事業での合計額）は 49 億 73 百万円（対前年度比 4.4%）で、純損失を生じた事業数は、12 事業（前年度 9 事業）で、純損失額（純損失を計上した事業での合計額）は 13 億 67 百万円（対前年度比△13.3%）となっている。

純損失を生じた事業数は、上水道事業が 4 事業（前年度 2 事業）、交通事業が 3 事業（前年度 3 事業）、病院事業が 4 事業（前年度 3 事業）、その他事業が 1 事業（前年度 1 事業）である。（第 2 表、第 3 表、第 5 表参照）

また、総収益から特別利益を差し引いた経常収益は 786 億 46 百万円（対前年度比 0.6%）、総費用から特別損失を差し引いた経常費用は 745 億 77 百万円（対前年度比 0.1%）、差引経常収支は 40 億 69 百万円（対前年度比 11.3%）の黒字となっている。

経常収支で黒字を生じた事業数は 37 事業で全体の 77.1%（前年度 82.6%）、赤字を生じた事業数は 11 事業（上水道事業が 4 事業、交通事業が 2 事業、病院事業が 4 事業、その他事業が 1 事業）で全体の 22.9%（前年度 17.4%）となっている。

### イ 累積欠損金

平成 30 年度末における累積欠損金は、156 億 36 百万円（対前年度比 8.0%）で、全体の累積欠損金比率は 22.5%（前年度 20.9%）となっている。

また、累積欠損金のある事業数は、10 事業（前年度 9 事業）となっており、事業別では、上水道事業が 2 事業（前年度 2 事業）で 2 億 53 百万円（対前年度比△1.5%）、交通事業が 2 事業（前年度 2 事業）で 62 億 59 百万円（対前年度比 21.5%）、病院事業が 5 事業（前年度 4 事業）で 90 億 86 百万円（対前年度比 0.3%）、その他事業が 1 事業（前年度 1 事業）で 38 百万円（対前年度 134.3%）となっている。（第 2 表、第 3 表、第 5 表、第 7 表参照）

## ウ 資本的収支

平成 30 年度の企業債、国県補助金等の資本的収入（純計）は 115 億 38 百万円（対前年度比 3.7%）、建設改良費、企業債償還金等の資本的支出は 288 億 44 百万円（対前年度比 1.5%）で、差引収支は 173 億 06 百万円の収支不足（対前年度比 0.2%の収支不足の拡大）となっている。

資本的収支赤字事業（46 事業）の収支不足は、過年度分損益勘定留保資金 73 億 90 百万円（対前年度比 0.4%）、当年度分損益勘定留保資金 57 億 27 百万円（対前年度比△7.2%）、積立金取崩し額 26 億 28 百万円（対前年度比 13.6%）、繰越利益剰余金処分額等で 12 億 05 百万円（対前年度比 1.6%）補填しているが、なお 3 億 56 百万円の補填財源不足が生じている。（第 2 図、第 4 表、第 6 表参照）

第 2 図 資本的収支の補填財源

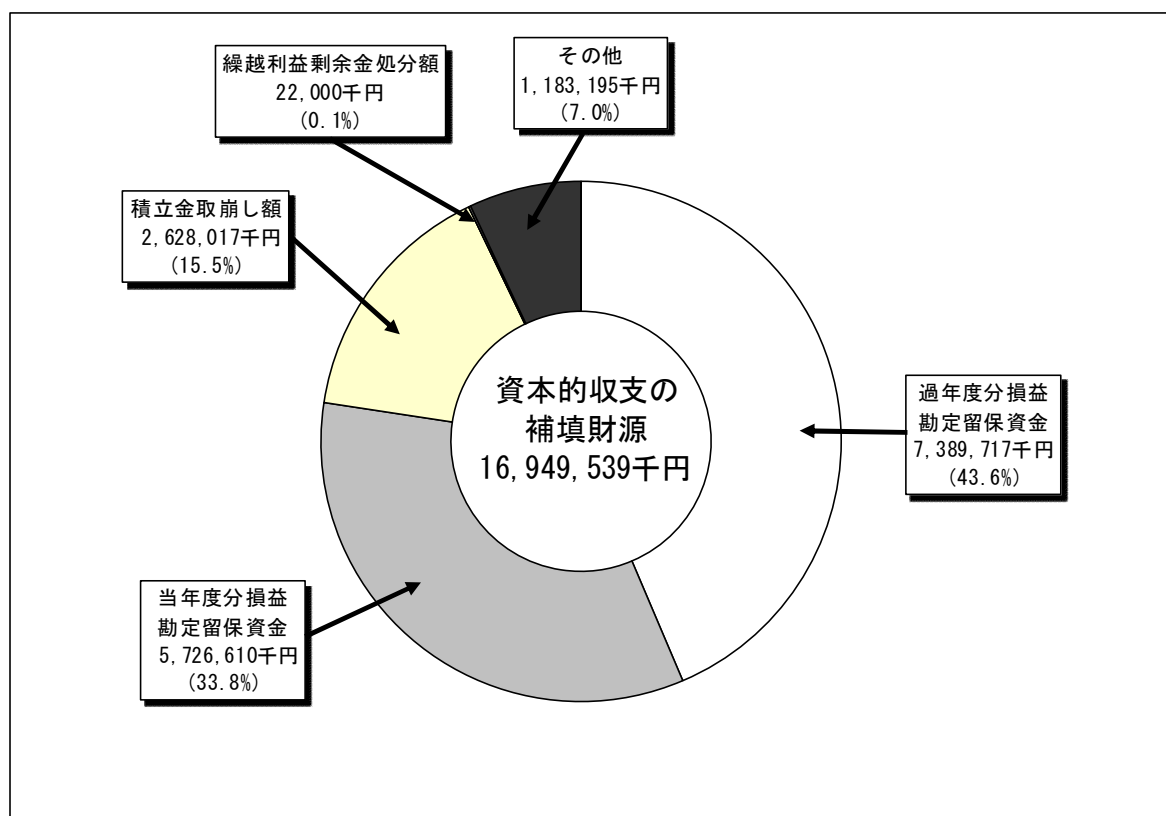

## エ 事業種別収益的収支（第 3 表、第 5 表参照）

### （ア）上水道事業

事業数は、31 事業で前年度より 1 事業増加した。純損失を生じた事業数は 4 事業であり、前年度と比較して 2 事業の増となっている。

総収益は、294億83百万円で前年度と比較して3億68百万円(対前年度比1.3%)の増となっており、うち給水収益は255億93百万円(対前年度比0.3%)で総収益の86.8%(前年度87.7%)を占めている。

総収益のうち他会計繰入金は4億07百万円で前年度と比較して75百万円(対前年度比22.7%)の増となっている。

総費用は、256億06百万円で前年度と比較して2億99百万円(対前年度比1.2%)の増となっており、うち最も高い比率を占める減価償却費は113億69百万円(対前年度比1.7%)で総費用の44.4%(前年度44.2%)を占めている。

差引収支は、38億77百万円の黒字で、前年度(38億07百万円の黒字)と比較して69百万円(対前年度比1.8%)の増となっており、うち黒字となった事業を合計した純利益は39億70百万円で前年度(38億45百万円)と比較して1億25百万円(対前年度比3.2%)の増となっている。また、赤字となった事業を合計した純損失は93百万円で前年度(38百万円)と比較して55百万円(対前年度比145.2%)の増となっている。

#### (イ) 簡易水道事業

本県の法適用簡易水道事業はなし。

#### (ウ) 工業用水道事業

事業数は、2事業で前年度と同数である。

総収益は、30百万円で前年度と比較して4百万円(対前年度比△12.3%)の減となっており、うち給水収益は12百万円(対前年度比△2.5%)で総収益の40.5%(前年度36.4%)を占めている。

総収益のうち他会計繰入金は3百万円で前年度と比較して3百万円(対前年度比△54.6%)の減となっている。

総費用は、27百万円で前年度と比較して4百万円(対前年度比△12.1%)の減となっており、うち最も高い比率を占める減価償却費は18百万円(対前年度比6.2%)で総費用の64.1%(前年度53.0%)を占めている。

差引収支は、3百万円の黒字(対前年度比△14.1%)となっている。

#### (エ) 交通事業

事業数は、軌道事業1、自動車運送事業2、船舶運航事業1の計4事業で前年度と同数である。純損失を生じた事業数は3事業で前年度と同数である。



総収益は、68億16百万円で前年度と比較して1億22百万円(対前年度比△1.8%)の減となっており、うち運輸、運送、運航収益は53億71百万円(対前年度比0.8%)で総収益の78.8%(前年度76.8%)を占めている。

総収益のうち他会計繰入金は7億90百万円で前年度と比較して48百万円(対前年度比6.5%)の増となっている。

総費用は、80億円で前年度と比較して84百万円(対前年度比△1.0%)の減となっており、うち最も高い比率を占めている職員給与費は34億32百万円(対前年度比7.6%)で総費用の42.9%(前年度43.3%)を占めている。

差引収支は、11億83百万円の赤字で、前年度(11億45百万円の赤字)と比較して38百万円(対前年度比3.3%)の増となっており、うち黒字となった事業を合計した純利益は5百万円で前年度(2百万円)と比較して4百万円(対前年度比248.1%)の増となっている。また、赤字となった事業を合計した純損失は11億89百万円で前年度(11億47百万円)と比較して42百万円(対前年度比3.6%)の増となっている。

#### (オ) 病院事業

事業数は、8事業で前年度と同数である。純損失を生じた事業数は4事業で前年度と比較して1事業の増となっている。

総収益は、340億90百万円で前年度と比較して1億44百万円(対前年度比0.4%)の増となっており、うち入院及び外来収益は、303億19百万円(対前年度比0.4%)で総収益の88.9%(前年度89.0%)を占めている。

総収益のうち他会計繰入金は20億02百万円で前年度と比較して98百万円(対前年度比△4.7%)の減となっている。

総費用は、336億94百万円で前年度と比較して2億94百万円(対前年度比△0.9%)の減となっており、うち最も高い比率を占めている職員給与費は120億20百万円(対前年度比0.4%)で総費用の35.7%(前年度35.2%)を占めている。

差引収支は、3億96百万円の黒字で、前年度(42百万円の赤字)と比較して4億38百万円の増となっており、うち黒字となった事業を合計した純利益は4億54百万円で前年度(3億38百万円)と比較して1億17百万円(対前年度比34.5%)の増となっている。また、赤字となった事業を合計した純損失は59百万円で前年度(3億80百万円)と比較して3億21百万円(対前年度比△84.5%)の減となっ

ている。

#### (カ) 下水道事業

事業数は、2事業で前年度より1事業増加した。

総収益は、81億19百万円で前年度と比較して15百万円（対前年度比 $\Delta 0.2\%$ ）の減となっており、うち下水道使用料は59億59百万円（対前年度比 $\Delta 0.2\%$ ）で総収益の73.4%（前年度73.4%）を占めている。

総収益のうち他会計繰入金は5億29百万円で前年度と比較して1億14百万円（対前年度比 $\Delta 17.7\%$ ）の減となっている。

総費用は、75億79百万円で前年度と比較して21百万円（対前年度比0.3%）の増となっており、うち最も高い比率を占める減価償却費は33億94百万円（対前年度比1.0%）で総費用の44.8%（前年度44.5%）を占めている。

差引収支は、5億40百万円の黒字で、前年度（5億75百万円の黒字）と比較して35百万円（対前年度比 $\Delta 6.1\%$ ）の減となっている。

#### (キ) その他事業

事業数は、1事業で前年度と同数である。

総収益は、2億39百万円で前年度と比較して18百万円（対前年度比 $\Delta 7.1\%$ ）の減となっている。

総費用は、2億66百万円で前年度と比較して、4百万円（対前年度比 $\Delta 1.6\%$ ）の減となっており、差引収支は、27百万円の赤字で、前年度（13百万円の赤字）と比較して、14百万円（対前年度比109.4%）の増となっている。

### (8) 経営分析

平成30年度の損益計算書、貸借対照表を主体にした各分析比率は、第7表のとおりであるが、経営状況の悪い事業においては、流動比率、当座比率（酸性試験比率）、総資本利益率、総収支比率が低く、職員給与対料金収入比率が高くなっている。（第7表参照）

複数の指標を組み合わせた分析、経年比較や他の地方公共団体との比較を行い、自らの事業の経営の現状や課題を客観的に把握するとともに、将来にわたって安定的に事業を継続するための中長期的な経営の基本計画である「経営戦略」の策定・改定を通じて、経営基盤の強化と財政マネジメントの向上を図ることが求められる。



第1表 地方公営企業一覧表（法適用）

（平成31年3月31日現在）

事業名	区分		事業（団体）数		団体名
	市	町村	企業団 組合	計	
上水道事業	19	12		31	鹿児島市，鹿屋市，枕崎市，阿久根市，出水市，指宿市，西之表市，垂水市，薩摩川内市，日置市，曾於市，霧島市，いちき串木野市，南さつま市，志布志市，奄美市，南九州市，伊佐市，始良市，さつま町，湧水町，大崎町，肝付町，中種子町，瀬戸内町，龍郷町，徳之島町，伊仙町，和泊町，知名町，与論町
工業用水道事業	2			2	鹿児島市，霧島市
交通事業	軌道事業	1		1	鹿児島市
	自動車運送事業	1		1	鹿児島市， 沖永良部バス企業団
	船舶運航事業	1		1	鹿児島市
	小計	3		3	
病院事業	6	1	1	8	鹿児島市，枕崎市，出水市，垂水市，霧島市，南さつま市，肝付町， 公立種子島病院組合
下水道事業	公共下水道事業	1		1	鹿児島市
	特定地域生活排水処理事業	1		1	始良市
	小計	2		2	
その他事業			1	1	種子島産婦人科医院組合
合計	32	13	3	48	対象団体 19市，12町，1企業団，2組合 計34団体

第2表 収益的収支の状況（総括）

（単位：千円、人、％）

事業名		30年度(A)	29年度(B)	(A)-(B)
項目				
総	収 益	78,776,936	78,423,541	353,395
(1)	営 業 収 益	69,360,580	69,203,000	157,580
(2)	営 業 外 収 益	9,284,947	8,964,965	319,982
(3)	特 別 利 益	131,409	255,576	△ 124,167
総	費 用	75,171,691	75,238,271	△ 66,580
(1)	営 業 費 用	70,529,892	70,275,555	254,337
(2)	営 業 外 費 用	4,047,053	4,235,632	△ 188,579
(3)	特 別 損 失	594,746	727,084	△ 132,338
差 引	収 支	3,605,245	3,185,270	419,975
	当年度純利益	4,972,616	4,763,106	209,510
	当年度純損失	1,367,371	1,577,836	△ 210,465
累 積	欠 損 金	15,635,667	14,483,460	1,152,207
不 良	債 務 額	4,919,444	4,266,890	652,554
赤字額等の	純 損 失 比 率	2.0	2.3	△ 0.3
営業収益に	累 積 欠 損 金 比 率	22.5	20.9	1.6
対する割合	不 良 債 務 比 率	7.1	6.2	0.9
事 業	数	48	46	2
純 損 失	を 生 じ た 事 業 数	12	9	3
累 積 欠 損 金	の ある 事 業 数	10	9	1
不 良 債 務	の ある 事 業 数	1	1	0
収 益 の うち	他 会 計 負 担 金 及 び 補 助 金 等	3,797,158	3,888,028	△ 90,870
費 用	減 価 償 却 費	18,628,682	18,347,726	280,956
の	企 業 債 利 息	2,651,451	2,817,829	△ 166,378
う ち	職 員 給 与 費	20,847,895	21,212,094	△ 364,199
職 員 数		2,911	2,930	△ 19
(うち損益勘定所属職員)		(2,805)	(2,831)	(-26)
総 費 用 に 対 する	職 員 給 与 費 比 率	27.7	28.2	△ 0.5

第3表 事業種別収益的収支の状況

項 目	事業名	上水道	工業用水道	交 通			
				軌 道	自動車運送	船舶運航	計
総 収 益		29,483,373	30,098	2,059,841	2,432,711	2,323,870	6,816,422
(1) 営 業 収 益		26,279,597	12,198	1,662,234	1,863,579	2,056,077	5,581,890
(2) 営 業 外 収 益		3,192,598	17,900	397,274	569,125	236,824	1,203,223
(3) 特 別 利 益		11,178	0	333	7	30,969	31,309
総 費 用		25,606,450	27,334	2,075,123	3,177,292	2,747,441	7,999,856
(1) 営 業 費 用		23,798,028	27,334	1,934,679	3,013,990	2,489,992	7,438,661
(2) 営 業 外 費 用		1,731,842	0	21,026	43,110	19,854	83,990
(3) 特 別 損 失		76,580	0	119,418	120,192	237,595	477,205
差 引 収 支		3,876,923	2,764	△ 15,282	△ 744,581	△ 423,571	△ 1,183,434
	当年度純利益	3,970,185	2,764	0	5,263	0	5,263
	当年度純損失	93,262	0	15,282	749,844	423,571	1,188,697
累 積 欠 損 金		252,599	0	0	5,815,371	443,595	6,258,966
不 良 債 務 額		0	0	0	4,919,444	0	4,919,444
赤字額等の	純 損 失 比 率	0.4	0.0	0.9	40.2	20.6	21.3
営業収益に	累 積 欠 損 金 比 率	1.0	0.0	0.0	312.1	21.6	112.1
対する割合	不 良 債 務 比 率	0.0	0.0	0.0	264.0	0.0	88.1
事 業 数		31	2	1	2	1	4
純 損 失 を 生 じ た 事 業 数		4	0	1	1	1	3
累 積 欠 損 金 の あ る 事 業 数		2	0	0	1	1	2
不 良 債 務 の あ る 事 業 数		0	0	0	1	0	1
収 益 の う ち 他 会 計 負 担 金		407,277	2,723	230,885	491,314	67,726	789,925
費 用 の う ち	減 価 償 却 費	11,369,297	17,515	480,536	368,312	356,644	1,205,492
	企 業 債 利 息	1,677,720	0	2,846	442	18,599	21,887
	職 員 給 与 費	4,303,802	0	1,057,397	1,239,738	1,134,629	3,431,764
職 員 数		601	0	178	214	142	534
(うち損益勘定所属職員)		(532)	(0)	(178)	(214)	(136)	(528)
総 費 用 に 対 す る							
職 員 給 与 費 比 率		16.8	0.0	51.0	39.0	41.3	42.9

(単位：千円, 人, %)

病 院	下 水 道			その他	全事業	前年度	増減額	増減率
	公共下水道	特定地域生活排水処理	計					
34,089,530	7,981,893	136,628	8,118,521	238,992	78,776,936	78,423,541	353,395	0.5
31,343,631	5,924,983	68,645	5,993,628	149,636	69,360,580	69,203,000	157,580	0.2
2,657,738	2,056,158	67,983	2,124,141	89,347	9,284,947	8,964,965	319,982	3.6
88,161	752	0	752	9	131,409	255,576	△ 124,167	△ 48.6
33,693,921	7,443,930	134,603	7,578,533	265,597	75,171,691	75,238,271	△ 66,580	△ 0.1
31,938,193	6,930,455	132,879	7,063,334	264,342	70,529,892	70,275,555	254,337	0.4
1,717,176	512,767	23	512,790	1,255	4,047,053	4,235,632	△ 188,579	△ 4.5
38,552	708	1,701	2,409	0	594,746	727,084	△ 132,338	△ 18.2
395,609	537,963	2,025	539,988	△ 26,605	3,605,245	3,185,270	419,975	13.2
454,416	537,963	2,025	539,988	0	4,972,616	4,763,106	209,510	4.4
58,807	0	0	0	26,605	1,367,371	1,577,836	△ 210,465	△ 13.3
9,086,186	0	0	0	37,916	15,635,667	14,483,460	1,152,207	8.0
0	0	0	0	0	4,919,444	4,266,890	652,554	15.3
0.2	0.0	0.0	0	26,605.0	2.0	2.3	△ 0.3	△ 13.0
29.0	0.0	0.0	0	0.0	22.5	20.9	1.6	7.7
0.0	0.0	0.0	0	0.0	7.1	6.2	0.9	14.5
8	1	1	2	1	48	46	2	4.3
4	0	0	0	1	12	9	3	33.3
5	0	0	0	1	10	9	1	11.1
0	0	0	0	0	1	1	0	0.0
2,002,468	528,682	0	528,682	66,083	3,797,158	3,888,028	△ 90,870	△ 2.3
2,600,090	3,326,748	67,655	3,394,403	41,885	18,628,682	18,347,726	280,956	1.5
446,028	504,633	23	504,656	1,160	2,651,451	2,817,829	△ 166,378	△ 5.9
12,020,243	1,074,583	0	1,074,583	17,503	20,847,895	21,212,094	△ 364,199	△ 1.7
1,624	148	2	150	2	2,911	2,930	△ 19	△ 0.6
(1,624)	(117)	(2)	(119)	(2)	(2,805)	(2,831)	(△ 26)	△ 0.9
35.7	14.4	0.0	14.2	6.6	27.7	28.2	△ 0.5	△ 1.8

第4表 資本的収支の状況及び貸借対照表

項目	事業名	上水道	工業用水道	交通				
				軌道	自動車運送	船舶運航	計	
資本的 収支	(1) 企業債	3,672,100	0	633,200	311,800	542,000	1,487,000	
	(2) 他会計出資・負担・借入・補助金	1,202,335	20,000	0	2,980	117,874	120,854	
	(3) 国県補助金	429,129	0	232,601	12,832	0	245,433	
	(4) その他	650,845	0	20,001	0	0	20,001	
	(5) 計	5,954,409	20,000	885,802	327,612	659,874	1,873,288	
	(6) うち翌年度へ繰越される 支出の財源充当額	0	0	0	0	0	0	
	(7) 前年度同意等債で今年度収入分	0	0	0	0	0	0	
	(8) 純計 (5) - (6) - (7)	5,954,409	20,000	885,802	327,612	659,874	1,873,288	
	(9) 建設改良費	12,428,759	21,841	913,172	344,624	615,983	1,873,779	
	(10) 企業債償還金	6,032,565	0	215,710	291,634	137,006	644,350	
	(11) その他	6,969	0	0	0	98,742	98,742	
	(12) 計	18,468,293	21,841	1,128,882	636,258	851,731	2,616,871	
	差引額 (8) - (12)	△ 12,513,884	△ 1,841	△ 243,080	△ 308,646	△ 191,857	△ 743,583	
	補填	(13) 過年度分損益勘定留保資金	3,719,265	0	136,682	12	88,719	225,413
	(14) 当年度分損益勘定留保資金	5,311,092	1,483	34,103	0	0	34,103	
	(15) 繰越利益剰余金処分量	22,000	0	0	0	0	0	
	(16) 当年度利益剰余金処分量	0	0	0	0	0	0	
	(17) 積立金取崩し額	2,547,154	358	0	8,523	67,107	75,630	
	(18) その他	863,987	0	72,295	679	36,031	109,005	
(19) 計	12,463,498	1,841	243,080	9,214	191,857	444,151		
補填財源不足額	50,386	0	0	299,432	0	299,432		
当年度同意等債で未借入 又は未発行の額	0	0	0	0	0	0		
貸借 対照 表	1 固定資産	252,871,716	377,559	7,810,143	3,003,183	7,083,543	17,896,869	
	(1) 有形固定資産	251,465,351	377,559	7,809,932	3,002,678	7,083,102	17,895,712	
	(2) 無形固定資産	1,328,494	0	211	505	291	1,007	
	(3) 投資	77,871	0	0	0	150	150	
	2 流動資産	41,225,676	165,485	6,428,191	868,370	1,105,225	8,401,786	
	うち現金及び預金	36,886,463	164,528	689,931	722,196	1,032,023	2,444,150	
	3 繰延資産	0	0	0	0	0	0	
	計	294,097,392	543,044	14,238,334	3,871,553	8,188,768	26,298,655	
	1 固定負債	86,291,921	24,993	1,994,720	1,158,156	5,311,253	8,464,129	
	(1) 建設改良等の財源に充てるための企業債	83,133,947	0	1,362,210	589,705	3,840,362	5,792,277	
	(2) その他の企業債	10,175	0	0	0	74,557	74,557	
	(3) 引当金	3,124,612	24,993	632,430	565,225	545,386	1,743,041	
	(4) その他	23,187	0	80	3,226	850,948	854,254	
	2 流動負債	10,329,973	1,580	686,083	6,031,949	511,656	7,229,688	
	(1) 建設改良等の財源に充てるための企業債	6,008,780	0	227,010	289,688	138,244	654,942	
	(2) その他の企業債	1,425	0	0	0	8,143	8,143	
	(3) 引当金	418,523	374	66,025	70,974	81,388	218,387	
	(4) 一時借入金	0	0	0	0	0	0	
	(5) その他	3,901,245	1,206	393,048	5,671,287	283,881	6,348,216	
3 繰延収益	42,267,933	275,499	2,054,900	155,939	851,225	3,062,064		
うち長期前受金	86,836,213	586,783	7,089,761	961,830	1,861,386	9,912,977		
4 資本金	124,211,927	127,391	827,349	2,223,009	1,775,475	4,825,833		
5 剰余金	30,995,638	113,581	8,675,282	△ 5,697,500	△ 260,841	2,716,941		
(1) 資本剰余金	2,514,715	41,995	1,226,818	94,955	182,754	1,504,527		
(2) 利益剰余金	28,480,923	71,586	7,448,464	△ 5,792,455	△ 443,595	1,212,414		
計	294,097,392	543,044	14,238,334	3,871,553	8,188,768	26,298,655		
実質資金不足額	0	0	0	4,919,444	0	4,919,444		
企業債現在高	89,154,327	0	1,589,220	879,393	4,061,306	6,529,919		



(単位：千円、%)

病 院	下 水 道			その他	全 事 業	前 年 度	増 減 額	増 減 率
	公共下水道	特定地域生活排水処理	計					
435,600	1,561,600	0	1,561,600	0	7,156,300	6,488,200	668,100	10.3
752,848	13,979	0	13,979	0	2,110,016	2,604,314	△ 494,298	△ 19.0
31,354	615,549	0	615,549	0	1,321,465	1,509,103	△ 187,638	△ 12.4
1,892	277,277	0	277,277	0	950,015	560,758	389,257	69.4
1,221,694	2,468,405	0	2,468,405	0	11,537,796	11,162,375	375,421	3.4
0	0	0	0	0	0	33,409	△ 33,409	皆減
0	0	0	0	0	0	0	0	-
1,221,694	2,468,405	0	2,468,405	0	11,537,796	11,128,966	408,830	3.7
841,605	3,382,096	17,500	3,399,596	3,383	18,568,963	17,962,244	606,719	3.4
1,642,667	1,578,327	1,400	1,579,727	5,847	9,905,156	10,113,277	△ 208,121	△ 2.1
256,880	6,815	0	6,815	0	369,406	329,536	39,870	12.1
2,741,152	4,967,238	18,900	4,986,138	9,230	28,843,525	28,405,057	438,468	1.5
△ 1,519,458	△ 2,498,833	△ 18,900	△ 2,517,733	△ 9,230	△ 17,305,729	△ 17,276,091	△ 29,638	0.2
1,116,421	2,328,618	0	2,328,618	0	7,389,717	7,359,910	29,807	0.4
379,932	0	0	0	0	5,726,610	6,170,123	△ 443,513	△ 7.2
0	0	0	0	0	22,000	120,000	△ 98,000	△ 81.7
0	0	0	0	0	0	0	0	-
0	0	0	0	4,875	2,628,017	2,313,509	314,508	13.6
21,088	170,215	18,900	189,115	0	1,183,195	1,065,858	117,337	11.0
1,517,441	2,498,833	18,900	2,517,733	4,875	16,949,539	17,029,400	△ 79,861	△ 0.5
2,294	0	0	0	4,355	356,467	247,255	109,212	44.2
0	0	0	0	0	0	0	0	-
37,408,270	82,569,810	777,391	83,347,201	629,821	392,531,436	388,220,933	4,310,503	1.1
36,115,491	82,298,399	777,391	83,075,790	629,821	389,559,724	385,091,122	4,468,602	1.2
20,078	263,411	0	263,411	0	1,612,990	1,708,581	△ 95,591	△ 5.6
1,272,701	8,000	0	8,000	0	1,358,722	1,421,230	△ 62,508	△ 4.4
20,380,935	6,487,930	338,624	6,826,554	45,363	77,045,799	74,070,345	2,975,454	4.0
15,159,912	5,584,474	335,137	5,919,611	19,497	60,594,161	58,137,310	2,456,851	4.2
0	0	0	0	0	0	161,810	△ 161,810	皆減
57,789,205	89,057,740	1,116,015	90,173,755	675,184	469,577,235	462,453,088	7,124,147	1.5
34,555,427	26,248,758	9,800	26,258,558	288,654	155,883,682	156,039,228	△ 155,546	△ 0.1
26,936,355	24,925,060	11,200	24,936,260	275,459	141,074,298	140,926,380	147,918	0.1
812,640	0	△ 1,400	△ 1,400	0	895,972	945,060	△ 49,088	△ 5.2
5,200,344	1,323,698	0	1,323,698	7,571	11,424,259	11,567,603	△ 143,344	△ 1.2
1,606,088	0	0	0	5,624	2,489,153	2,600,185	△ 111,032	△ 4.3
4,877,269	2,768,551	5,491	2,774,042	22,699	25,235,251	24,919,403	315,848	1.3
1,323,530	1,641,460	1,400	1,642,860	5,853	9,635,965	9,433,075	202,890	2.2
120,820	0	0	0	0	130,388	120,820	9,568	7.9
822,140	93,008	0	93,008	0	1,552,432	1,578,237	△ 25,805	△ 1.6
0	0	0	0	0	0	0	0	-
2,610,779	1,034,083	4,091	1,038,174	16,846	13,916,466	13,787,271	129,195	0.9
3,063,407	31,062,866	741,876	31,804,742	350,954	80,824,599	78,965,271	1,859,328	2.4
5,748,481	71,741,035	809,531	72,550,566	414,237	176,049,257	170,601,779	5,447,478	3.2
18,276,491	24,200,520	356,823	24,557,343	50,330	172,049,315	167,408,967	4,640,348	2.8
△ 2,983,389	4,777,045	2,025	4,779,070	△ 37,453	35,584,388	35,120,219	464,169	1.3
1,465,115	2,765,964	0	2,765,964	0	8,292,316	8,313,272	△ 20,956	△ 0.3
△ 4,448,504	2,011,081	2,025	2,013,106	△ 37,453	27,292,072	26,806,947	485,125	1.8
57,789,205	89,057,740	1,116,015	90,173,755	675,184	469,577,235	462,453,088	7,124,147	1.5
0	0	0	0	0	4,919,444	4,266,890	652,554	15.3
29,193,345	26,566,520	11,200	26,577,720	281,312	151,736,623	151,425,335	311,288	0.2

第5表 事業種別・団体別収益的収支の状況

(1) 上水道事業

項 目		団 体 名							
		鹿児島市	鹿屋市	枕崎市	阿久根市	出水市	指宿市		
施 設 状 況	行政区域内現在人口 (A)	人	602,413	102,393	21,201	20,367	53,213	40,672	
	計画給水人口 (B)	人	586,254	97,900	22,000	18,500	64,875	48,600	
	現在給水人口 (C)	人	575,654	97,647	18,365	13,255	52,479	40,454	
	普及率	(C)/(A)*100	%	95.6	95.4	86.6	65.1	98.6	99.5
		(C)/(B)*100	%	98.2	99.7	83.5	71.6	80.9	83.2
	配水能力	m <sup>3</sup> /日	308,910	45,573	13,100	12,562	37,010	37,447	
	一日最大配水量	m <sup>3</sup> /日	195,339	38,867	9,229	9,500	23,548	26,152	
	年間総有収水量	千m <sup>3</sup>	59,534	10,479	2,533	2,294	5,933	6,185	
	等 料 金 (家庭用)	基本水量	m <sup>3</sup>	0	0	0	0	10	0
		基本料金	円	756	540	702	756	486	432
		10m <sup>3</sup> 当たり料金 円/月 (13mm)		1,242	1,350	1,342	1,510	864	1,020
		10m <sup>3</sup> 当たり料金 円/月 (20mm)		1,803	1,620	1,828	1,940	1,004	1,280
収 益 的 収 支	1 総収益 (b+c+d)	a	11,507,067	1,709,867	427,217	345,482	780,174	712,242	
	(1) 営業収益	b	10,595,362	1,582,564	407,646	333,939	692,072	665,041	
	ア 給水収益		10,236,151	1,554,013	406,223	332,223	666,164	654,305	
	イ 受託工事収益		0	0	0	0	0	0	
	ウ その他営業収益		359,211	28,551	1,423	1,716	25,908	10,736	
	うち他会計負担金		13,811	2,162	214	897	1,860	0	
	(2) 営業外収益	c	909,275	127,303	19,571	11,515	87,421	42,854	
	ア 受取利息及び配当金		5,128	2,712	1,308	1,658	2,132	423	
	イ 国庫(県)補助金		0	0	0	0	0	0	
	ウ 他会計補助金		36,496	24,794	0	440	6,040	0	
	エ 長期前受金戻入		825,017	36,735	5,211	9,101	58,440	24,797	
	オ 資本費繰入収益		0	0	0	0	0	0	
	カ 雑収益		42,634	63,062	13,052	316	20,809	17,634	
	(3) 特別利益	d	2,430	0	0	28	681	4,347	
	2 総費用 (f+g+h)	e	9,904,684	1,357,253	369,702	268,860	716,063	650,088	
	(1) 営業費用	f	9,163,691	1,302,281	331,558	254,788	635,344	562,950	
	ア 原水及び浄水費 (受水費を含む)		1,750,145	231,540	85,005	48,648	116,306	90,429	
	イ 配水及び給水費		1,172,900	231,527	38,927	38,322	58,896	99,755	
	ウ 受託工事費		0	0	0	0	0	0	
	エ 減価償却費		4,370,974	578,604	149,261	121,185	334,140	265,442	
オ その他		1,869,672	260,610	58,365	46,633	126,002	107,324		
(2) 営業外費用	g	739,521	54,972	38,144	14,072	80,230	43,423		
ア 支払利息		735,446	54,602	38,121	14,001	78,855	43,028		
うち 企業債利息		735,446	54,602	38,009	14,001	78,855	43,028		
うち 一時借入金利息		0	0	112	0	0	0		
イ その他		4,075	370	23	71	1,375	395		
総費用中									
うち 職員給与費		2,117,702	230,281	90,355	54,633	93,757	93,499		
うち 動力費		689,781	114,537	26,959	25,274	68,825	51,673		
うち 修繕費		352,003	81,225	14,263	13,154	18,533	30,944		
(3) 特別損失	h	1,472	0	0	0	489	43,715		
3 当年度純利益	a - e = i	1,602,383	352,614	57,515	76,622	64,111	62,154		
4 当年度純損失		0	0	0	0	0	0		
5 経常利益	(b+c)	1,601,425	352,614	57,515	76,594	63,919	101,522		
6 経常損失	-(f+g)	0	0	0	0	0	0		
7 前年度繰越利益剰余金	j	0	0	49,122	101,148	0	0		
8 当年度未処分利益剰余金	(i+j)	2,602,383	813,304	118,637	177,770	87,611	62,154		
9 不良債務額		0	0	0	0	0	0		
そ の 他	10 職員数	(1) 損益勘定所属職員 (人)	225	34	12	8	13	15	
		(2) 資本勘定所属職員 (人)	31	7	1	0	5	0	
	11 他会計繰入金	(1) 基準額に基づく繰入額	50,307	26,956	214	1,337	7,900	0	
		(2) 実繰入額	50,307	26,956	214	1,337	7,900	0	
12 導送配水管延長	(千m)	3,407.54	1,205.93	275.46	161.19	624.58	445.66		

※ 「料金(家庭用)」の計欄には平均値を計上

(単位：千円)

西之表市	垂水市	薩摩川内市	日置市	曾於市	霧島市	いちき串木野市	南さつま市	志布志市	奄美市
15,071	14,729	94,759	48,151	35,799	125,128	27,833	33,833	31,186	42,955
15,980	15,000	90,000	47,400	38,180	140,684	28,200	23,695	32,000	48,150
14,327	12,332	87,706	46,099	31,411	121,430	27,199	22,668	31,313	42,821
95.1	83.7	92.6	95.7	87.7	97.0	97.7	67.0	100.4	99.7
89.7	82.2	97.5	97.3	82.3	86.3	96.5	95.7	97.9	88.9
9,243	8,400	40,000	25,450	14,784	61,115	19,670	12,589	23,399	25,583
6,765	6,432	37,318	18,819	12,029	53,526	13,004	12,580	19,966	18,999
1,519	1,539	9,218	4,968	3,249	15,015	4,061	3,128	4,452	4,994
0	0	0	0	0	0	0	0	0	0
972	561	730	648	540	529	626	636	640	669
2,430	1,533	1,510	1,400	1,720	1,447	1,112	1,705	1,400	1,479
3,402	1,922	2,240	1,670	2,480	1,879	1,533	2,023	1,830	2,073
415,128	261,533	1,811,738	803,465	530,608	2,242,420	567,150	496,973	580,326	1,157,615
379,759	247,203	1,643,812	687,606	457,431	2,062,178	510,387	481,677	515,633	885,971
375,972	244,041	1,627,529	684,991	454,847	1,980,084	508,458	475,490	503,495	850,431
750	0	0	0	0	0	0	0	0	2,180
3,037	3,162	16,283	2,615	2,584	82,094	1,929	6,187	12,138	33,360
0	2,000	7,030	0	0	5,340	538	0	3,525	0
35,255	14,329	167,926	115,859	71,921	180,235	56,458	14,893	64,465	271,644
228	20	133	1,022	162	1,388	330	462	294	1,476
0	0	0	0	28,930	0	0	0	0	0
11,980	0	11,171	15,219	8,989	14,169	15,801	234	12,054	12,569
22,596	13,984	113,570	95,442	1,726	107,403	34,644	14,058	3,123	183,604
0	0	34,863	0	32,106	52,649	0	0	42,146	72,316
451	325	8,189	4,176	8	4,626	5,683	139	6,848	1,679
114	1	0	0	1,256	7	305	403	228	0
385,481	229,682	1,443,481	731,977	465,198	1,646,133	606,848	391,349	547,717	1,138,928
352,624	204,202	1,360,964	689,177	437,643	1,604,572	532,753	355,682	522,864	1,107,439
93,931	25,258	287,751	27,924	153,307	163,163	112,426	72,696	108,625	88,740
39,931	26,131	206,712	196,147	42,969	291,844	42,612	49,849	52,176	340,124
750	0	0	0	0	0	0	0	0	0
155,491	105,576	672,987	342,311	178,040	874,226	296,987	161,899	230,770	440,740
62,521	47,237	193,514	122,795	63,327	275,339	80,728	71,238	131,293	237,835
32,712	25,450	82,068	42,746	27,520	41,455	74,068	35,667	24,658	31,489
32,683	25,450	81,634	31,179	27,520	38,738	73,963	35,614	22,378	25,477
32,683	25,434	81,491	31,179	27,520	38,738	73,963	35,609	22,378	25,477
0	0	0	0	0	0	0	0	0	0
29	0	434	11,567	0	2,717	105	53	2,280	6,012
81,891	33,517	169,349	82,750	51,256	195,660	61,172	68,593	67,310	124,614
31,700	7,965	89,804	94,571	67,446	131,672	53,354	45,186	69,100	55,053
19,669	21,789	89,183	53,419	29,716	87,063	23,112	15,714	35,041	47,433
145	30	449	54	35	106	27	0	195	0
29,647	31,851	368,257	71,488	65,410	596,287	0	105,624	32,609	18,687
0	0	0	0	0	0	39,698	0	0	0
29,678	31,880	368,706	71,542	64,189	596,386	0	105,221	32,576	18,687
0	0	0	0	0	0	39,976	0	0	0
△ 253,956	0	0	80,767	△ 2,392	98,593	173,928	5,331	0	101,867
△ 224,309	71,851	633,523	152,255	63,018	975,312	134,230	110,955	32,609	120,554
0	0	0	0	0	0	0	0	0	0
9	5	20	11	10	24	8	9	12	28
0	0	3	4	0	1	1	0	3	7
10,111	2,000	17,333	15,219	5,506	16,169	16,339	234	8,072	12,569
11,980	2,000	18,201	15,219	8,989	19,509	16,339	234	15,579	12,569
286.65	152.77	1,126.28	734.93	495.70	1,405.40	483.30	351.84	728.49	417.94

## (1) 上水道事業

項 目		団 体 名							
		南九州市	伊佐市	始良市	さつま町	湧水町	大崎町		
施 設 状 況	行政区域内現在人口 (A)	人	36,065	25,907	77,126	21,202	9,387	13,062	
	計画給水人口 (B)	人	36,890	27,080	75,341	21,600	9,540	18,270	
	現在給水人口 (C)	人	34,834	20,999	75,986	19,768	9,220	13,140	
	普及率	(C)/(A)*100	%	96.6	81.1	98.5	93.2	98.2	100.6
		(C)/(B)*100	%	94.4	77.5	100.9	91.5	96.6	71.9
	配水能力	m <sup>3</sup> /日	18,066	11,797	42,890	9,620	5,007	8,189	
	一日最大配水量	m <sup>3</sup> /日	12,919	7,631	26,282	9,255	4,678	5,133	
	年間総有収水量	千m <sup>3</sup>	4,091	1,909	8,245	2,146	1,086	1,365	
	等 料 金 (家庭用)	基本水量	m <sup>3</sup>	0	0	0	0	0	5
		基本料金	円	540	475	486	756	540	766
		10m <sup>3</sup> 当たり料金 円/月 (13mm)		1,180	1,339	1,404	1,510	1,430	1,520
		10m <sup>3</sup> 当たり料金 円/月 (20mm)		1,510	1,684	1,782	1,970	1,728	1,900
収 益 的 収 支	1 総収益 (b+c+d)	a	649,528	380,032	1,438,514	411,270	210,971	225,036	
	(1) 営業収益	b	523,991	303,770	1,206,585	339,586	133,747	206,375	
	ア 給水収益		518,776	299,597	1,172,215	336,489	133,559	204,952	
	イ 受託工事収益		0	0	0	0	0	0	
	ウ その他営業収益		5,215	4,173	34,370	3,097	188	1,423	
	うち他会計負担金		1,050	3,272	0	2,067	0	0	
	(2) 営業外収益	c	125,537	76,262	231,686	71,684	77,224	17,796	
	ア 受取利息及び配当金		200	481	1,411	216	157	934	
	イ 国庫(県)補助金		0	0	0	0	0	0	
	ウ 他会計補助金		14,913	7,406	43,570	6,091	8,996	977	
	エ 長期前受金戻入		66,351	36,566	104,866	61,560	29,206	14,920	
	オ 資本費繰入収益		41,135	31,249	74,529	0	38,861	0	
	カ 雑収益		2,938	560	7,310	3,817	4	965	
	(3) 特別利益	d	0	0	243	0	0	865	
	2 総費用 (f+g+h)	e	644,752	319,536	1,191,953	405,301	208,448	185,133	
	(1) 営業費用	f	606,042	292,667	1,097,786	385,411	171,142	180,481	
	ア 原水及び浄水費 (受水費を含む)		119,807	40,782	274,584	68,655	20,839	32,649	
	イ 配水及び給水費		67,381	34,953	135,611	24,210	9,725	32,922	
	ウ 受託工事費		0	0	0	0	0	0	
	エ 減価償却費		271,056	159,290	482,532	201,975	95,277	73,475	
オ その他		147,798	57,642	205,059	90,571	45,301	41,435		
(2) 営業外費用	g	38,710	26,869	92,114	19,866	17,389	4,004		
ア 支払利息		38,573	25,785	80,103	19,866	14,510	4,004		
うち企業債利息		38,573	25,785	80,103	19,866	14,510	4,004		
うち一時借入金利息		0	0	0	0	0	0		
イ その他		137	1,084	12,011	0	2,879	0		
総費用中	うち職員給与費		112,281	46,845	155,187	63,398	21,757	30,121	
	うち動力費		74,179	23,571	101,385	35,078	13,459	18,771	
	うち修繕費		71,688	12,737	62,396	17,847	6,936	17,604	
(3) 特別損失	h	0	0	2,053	24	19,917	648		
3 当年度純利益	a - e = i	4,776	60,496	246,561	5,969	2,523	39,903		
4 当年度純損失		0	0	0	0	0	0		
5 経常利益	(b+c)	4,776	60,496	248,371	5,993	22,440	39,686		
6 経常損失	-(f+g)	0	0	0	0	0	0		
7 前年度繰越利益剰余金	j	180,182	163	0	0	185,011	639,330		
8 当年度未処分利益剰余金	(i+j)	284,958	110,659	556,999	5,969	187,534	684,061		
9 不良債務額		0	0	0	0	0	0		
10 職員数	(1) 損益勘定所属職員 (人)	14	7	20	8	3	4		
	(2) 資本勘定所属職員 (人)	0	1	2	0	0	1		
11 他会計繰入金	(1) 基準額に基づく繰入額	15,927	10,678	13,384	8,158	4,057	977		
	(2) 実績入額	15,963	10,678	43,570	8,158	8,996	977		
12 導送配水管延長	(千m)	740.95	364.77	558.50	452.07	185.32	271.05		

(単位：千円)

肝付町	中種子町	瀬戸内町	龍郷町	徳之島町	伊仙町	和泊町	知名町	与論町	計
15,284	7,898	8,901	5,930	10,566	6,632	6,510	5,915	5,203	1,565,291
14,630	8,230	8,000	5,850	9,100	5,100	7,300	6,750	6,100	1,577,199
14,360	7,861	5,133	5,926	7,767	3,303	6,510	5,904	5,195	1,471,066
94.0	99.5	57.7	99.9	73.5	49.8	100.0	99.8	99.8	94.0
98.2	95.5	64.2	101.3	85.4	64.8	89.2	87.5	85.2	93.3
5,600	6,082	4,400	2,750	5,700	1,430	5,000	4,060	3,600	829,026
5,322	5,880	3,390	2,750	5,300	1,430	4,043	2,630	2,879	601,595
1,387	933	609	786	969	344	700	685	577	164,932
0	0	0	0	0	7	0	0	0	1
648	648	918	648	648	1,296	864	648	648	669
1,350	1,944	2,289	1,998	1,620	1,717	2,369	2,153	2,484	1,593
1,728	1,944	2,332	2,214	1,782	1,717	2,369	2,153	2,484	1,930
303,730	244,191	145,884	332,660	163,165	104,302	173,271	178,956	172,858	29,483,373
232,193	167,691	143,466	141,690	153,212	86,098	171,517	163,823	157,572	26,279,597
230,279	167,161	142,369	137,059	153,212	53,878	170,576	163,120	155,354	25,593,013
0	410	0	76	0	0	106	306	0	3,828
1,914	120	1,097	4,555	0	32,220	835	397	2,218	682,756
1,000	0	300	0	0	32,100	0	150	300	77,616
71,525	76,242	2,418	190,970	9,953	18,204	1,754	15,133	15,286	3,192,598
58	19	2	1	3	12	1	334	23	22,728
0	0	0	0	0	0	0	0	0	28,930
5,050	5,312	1,050	62,244	80	3,584	0	0	432	329,661
58,768	45,897	1,365	64,543	9,588	2,176	762	9,742	14,264	2,070,025
0	23,998	0	64,147	0	12,425	0	0	0	520,424
7,649	1,016	1	35	282	7	991	5,057	567	220,830
12	258	0	0	0	0	0	0	0	11,178
316,200	281,752	134,838	288,571	157,669	103,904	176,804	177,062	161,083	25,606,450
279,133	269,180	131,116	257,259	144,380	96,598	148,867	161,056	158,378	23,798,028
35,321	42,427	16,586	24,001	15,586	35,051	53,035	35,140	50,903	4,321,260
32,408	32,557	25,257	28,626	9,868	3,139	16,540	10,373	17,415	3,409,807
0	0	0	0	0	0	78	89	0	917
160,971	154,379	52,292	150,088	56,297	24,583	62,991	81,166	64,292	11,369,297
50,433	39,817	36,981	54,544	62,629	33,825	16,223	34,288	25,768	4,696,747
36,328	12,572	3,616	29,474	13,289	2,827	27,887	16,006	2,696	1,731,842
36,328	11,066	3,126	23,837	13,283	2,827	27,887	15,667	2,692	1,678,243
36,328	10,994	3,126	23,768	13,177	2,827	27,887	15,667	2,692	1,677,720
0	0	0	69	106	0	0	0	0	287
0	1,506	490	5,637	6	0	0	339	4	53,599
36,495	40,369	44,174	28,158	24,283	20,496	23,535	24,220	16,144	4,303,802
21,235	0	1,913	5,765	458	13,964	28,106	25,987	18,951	2,005,722
16,062	6,538	3,101	11,246	14,006	13,272	3,355	1,636	4,599	1,195,284
739	0	106	1,838	0	4,479	50	0	9	76,580
0	0	11,046	44,089	5,496	398	0	1,894	11,775	3,970,185
12,470	37,561	0	0	0	0	3,533	0	0	93,262
0	0	11,152	45,927	5,496	4,877	0	1,894	11,784	4,035,346
11,743	37,819	0	0	0	0	3,483	0	0	93,021
93,144	9,271	0	0	211,238	895,514	343,240	106,522	70,176	3,088,199
80,674	△ 28,290	11,046	44,089	216,734	895,912	339,707	108,416	81,951	9,512,276
0	0	0	0	0	0	0	0	0	0
3	6	5	4	3	4	3	3	2	532
0	0	0	0	0	0	0	1	1	69
5,748	4,760	1,350	12,244	80	210	0	150	732	268,721
6,050	5,312	1,350	62,244	80	35,684	0	150	732	407,277
225.74	267.50	39.29	142.13	56.74	53.32	117.33	87.65	91.16	15,957.18

## (2) 工業用水道事業

(単位：千円)

項 目	団 体 名		計		
	鹿 児 島 市	霧 島 市			
施 設 状 況 等	給 水 先 事 業 所 数	4	22	26	
	取 水 能 力 m <sup>3</sup> /日	1,680	900	2,580	
	導 水 管 延 長 m	0	4,412	4,412	
	送 水 管 延 長 m	1,685	874	2,559	
	配 水 管 延 長 m	1,413	11,793	13,206	
	配水能力	計 画 m <sup>3</sup> /日	1,680	900	2,580
		現 在 m <sup>3</sup> /日	1,680	900	2,580
	年 間 総 配 水 量 千m <sup>3</sup>	139	63	202	
	契 約 水 量 水 量 m <sup>3</sup> /日	480	291	771	
	有 収 水 量	計 量 分 千m <sup>3</sup>	139	59	198
料 金 算 定 分 千m <sup>3</sup>		176	114	290	
収 益	1 総 収 益 (b+c+d) a	6,904	23,194	30,098	
	(1) 営 業 収 益 b	6,685	5,513	12,198	
	ア 給 水 収 益	6,685	5,496	12,181	
	イ 受 託 工 事 収 益	0	0	0	
	ウ その他 営 業 収 益	0	17	17	
	うち他会計負担金	0	0	0	
	(2) 営 業 外 収 益 c	219	17,681	17,900	
	ア 受 取 利 息 及 び 配 当 金	57	6	63	
	イ 国 庫 ( 県 ) 補 助 金	0	0	0	
	ウ 他 会 計 補 助 金	0	2,723	2,723	
	エ 長 期 前 受 金 戻 入	162	14,952	15,114	
	オ 資 本 費 繰 入 収 益	0	0	0	
	カ 雑 収 益	0	0	0	
(3) 特 別 利 益 d	0	0	0		
2 総 費 用 (f+g+h) e	6,399	20,935	27,334		
(1) 営 業 費 用 f	6,399	20,935	27,334		
ア 原 水 及 び 浄 水 費 ( 受 水 費 を 含 む )	4,459	1,508	5,967		
イ 配 水 及 び 給 水 費	0	1,140	1,140		
ウ 受 託 工 事 費	0	0	0		
エ 減 価 償 却 費	1,672	15,843	17,515		
オ そ の 他	268	2,444	2,712		
(2) 営 業 外 費 用 g	0	0	0		
ア 支 払 利 息	0	0	0		
うち 企 業 債 利 息	0	0	0		
うち 一 時 借 入 金 利 息	0	0	0		
イ そ の 他	0	0	0		
総費用中	うち 職 員 給 与 費	0	0	0	
	うち 動 力 費	2,381	1,509	3,890	
	うち 修 繕 費	889	80	969	
(3) 特 別 損 失 h	0	0	0		
3 当 年 度 純 利 益	a - e = i	505	2,259	2,764	
4 当 年 度 純 損 失		0	0	0	
5 経 常 利 益	(b + c) -	505	2,259	2,764	
6 経 常 損 失	(f + g)	0	0	0	
7 前 年 度 繰 越 利 益 剰 余 金 j		0	2,333	2,333	
8 当 年 度 未 処 分 利 益 剰 余 金 (i+j)		505	4,950	5,455	
9 不 良 債 務 額		0	0	0	
10 職 員 数	(1) 損 益 勘 定 所 属 職 員 ( 人 )	0	0	0	
	(2) 資 本 勘 定 所 属 職 員 ( 人 )	0	0	0	
11 他 会 計 繰 入 金	(1) 基 準 額 に 基 づ く 繰 入 額	0	0	0	
	(2) 実 繰 入 額	0	2,723	2,723	

## (3) 交通(軌道)事業

(単位:千円)

項 目	団 体 名		鹿 児 島 市	計	
収 益	1 総 収 益 (b+c+d)	a	2,059,841	2,059,841	
	(1) 営 業 収 益	b	1,662,234	1,662,234	
	ア 運 輸 収 益		1,553,761	1,553,761	
	イ その他 営 業 収 益		108,473	108,473	
	うち他会計負担金		0	0	
	(2) 営 業 外 収 益	c	397,274	397,274	
	ア 受 取 利 息 及 び 配 当 金		718	718	
	イ 国 庫 ( 県 ) 補 助 金		0	0	
	ウ 他 会 計 補 助 金		230,885	230,885	
	エ 他 会 計 負 担 金		0	0	
	オ 長 期 前 受 金 戻 入		146,646	146,646	
	カ 資 本 費 繰 入 収 益		0	0	
	キ そ の 他		19,025	19,025	
	(3) 特 別 利 益	d	333	333	
	2 総 費 用 (f+g+h)	e	2,075,123	2,075,123	
	的 収 支	(1) 営 業 費 用	f	1,934,679	1,934,679
		ア 線 路 等 保 存 費		372,174	372,174
イ 運 転 費			772,639	772,639	
ウ 運 輸 管 理 費			107,296	107,296	
エ 一 般 管 理 費			202,034	202,034	
オ 減 価 償 却 費			480,536	480,536	
カ そ の 他			0	0	
(2) 営 業 外 費 用		g	21,026	21,026	
ア 支 払 利 息			2,862	2,862	
うち 企 業 債 利 息			2,846	2,846	
イ 繰 延 勘 定 償 却			0	0	
ウ そ の 他			18,164	18,164	
総費用中		職員給与費		1,057,397	1,057,397
		動力費又は燃料油脂費		80,935	80,935
		修繕費		104,618	104,618
(3) 特 別 損 失		h	119,418	119,418	
3 当 年 度 純 利 益		a - e = i	0	0	
4 当 年 度 純 損 失	15,282		15,282		
5 経 常 利 益	(b+c) - (f+g)	103,803	103,803		
6 経 常 損 失		0	0		
7 前 年 度 繰 越 利 益 剰 余 金	j	7,463,746	7,463,746		
8 当 年 度 未 処 分 利 益 剰 余 金 (i+j)		7,448,464	7,448,464		
そ の 他	9 不 良 債 務 額		0	0	
	10 職 員 数 (人)		178	178	
	11 営 業 路 線 (km)		13.1	13.1	
	12 運 転 系 統 数 (本)		2	2	
	13 在 籍 車 両 数 (両)		55	55	
	14 延 車 齢 数 (年)		1,523	1,523	
	15 年 間 延 実 働 車 両 数 (両)		14,066	14,066	
	16 年 間 走 行 キ 口 (千km)		1,704	1,704	
	17 年 間 輸 送 人 員 (計) (千人)		11,483	11,483	

## (4) 交通（自動車運送）事業

(単位：千円)

項 目	団 体 名		鹿 児 島 市	沖 永 良 部 バ ス 企 業 団	計	
収 益 的 収 入	1 総 収 益 (b+c+d) a		2,341,035	91,676	2,432,711	
	(1) 営 業 収 益 b		1,829,285	34,294	1,863,579	
	ア 運 送 収 益		1,763,942	34,294	1,798,236	
	イ その他 営業収益		65,343	0	65,343	
	うち他会計負担金		0	0	0	
	(2) 営 業 外 収 益 c		511,750	57,375	569,125	
	ア 受取利息及び配当金		718	0	718	
	イ 国庫(県)補助金		0	5,559	5,559	
	ウ 他 会 計 補 助 金		440,731	50,583	491,314	
	エ 他 会 計 負 担 金		0	0	0	
	オ 長 期 前 受 金 戻 入		29,205	1,166	30,371	
	カ 資 本 費 繰 入 収 益		0	0	0	
	キ そ の 他		41,096	67	41,163	
	(3) 特 別 利 益 d		0	7	7	
	2 総 費 用 (f+g+h) e		3,090,879	86,413	3,177,292	
	支 出	(1) 営 業 費 用 f		2,928,557	85,433	3,013,990
ア 運 転 費			1,287,254	47,966	1,335,220	
イ 車 両 修 繕 費			175,474	4,348	179,822	
ウ 一 般 管 理 費			202,035	23,400	225,435	
エ 運 輸 管 理 費			855,222	0	855,222	
オ 減 価 償 却 費			360,017	8,295	368,312	
カ そ の 他			48,555	1,424	49,979	
(2) 営 業 外 費 用 g			42,130	980	43,110	
ア 支 払 利 息			571	0	571	
うち企業債利息			442	0	442	
イ 繰 延 勘 定 償 却			0	0	0	
ウ そ の 他			41,559	980	42,539	
総費用中		職員給与費		1,228,829	10,909	1,239,738
		動力費又は燃料油脂費		157,610	5,992	163,602
		修 繕 費		64,370	4,353	68,723
(3) 特 別 損 失 h			120,192	0	120,192	
3 当 年 度 純 利 益	a - e = i		0	5,263	5,263	
4 当 年 度 純 損 失			749,844	0	749,844	
5 経 常 利 益	(b+c)-(f+g)		0	5,256	5,256	
6 経 常 損 失			629,652	0	629,652	
7 前 年 度 繰 越 利 益 剰 余 金 j			△ 5,065,527	0	△ 5,065,527	
8 当 年 度 未 処 分 利 益 剰 余 金 (i+j)			△ 5,815,371	13,786	△ 5,801,585	
そ の 他	9 不 良 債 務 額		4,919,444	0	4,919,444	
	10 職 員 数 (人)		212	2	214	
	11 営 業 路 線 (km)		232.4	68.4	300.8	
	12 運 転 系 統 本 数 (本)		46	5	51	
	13 在 籍 車 両 数	乗 合	(両)	206	8	214
		貸 切		5	3	8
	14 延 車 両 数	乗 合	(両)	74,816	2,880	77,696
		貸 切		2,013	1,095	3,108
	15 年 間 走 行 キ 口	乗 合	(千Km)	6,286	297	6,583
		貸 切		42	11	53
16 年 間 輸 送 人 員	乗 合	(千人)	10,412	52	10,464	
	貸 切		55	6	61	



## (5) 交通（船舶運航）事業

(単位：千円)

項 目		団 体 名	鹿 児 島 市	計	
収 益	1 総 収 益 (b+c+d)	a	2,323,870	2,323,870	
	(1) 営 業 収 益	b	2,056,077	2,056,077	
	ア 運 航 収 益		2,019,495	2,019,495	
	イ その他 営 業 収 益		36,582	36,582	
	うち他会計負担金		0	0	
	(2) 営 業 外 収 益	c	236,824	236,824	
	ア 受取利息及び配当金		59	59	
	イ 国庫(県)補助金		0	0	
	ウ 他 会 計 補 助 金		67,726	67,726	
	エ 他 会 計 負 担 金		0	0	
	オ 長 期 前 受 金 戻 入		163,417	163,417	
	カ 資 本 費 繰 入 収 益		0	0	
	キ そ の 他		5,622	5,622	
	(3) 特 別 利 益	d	30,969	30,969	
	2 総 費 用 (f+g+h)	e	2,747,441	2,747,441	
	的 収 支	(1) 営 業 費 用	f	2,489,992	2,489,992
ア 運 転 費			860,891	860,891	
イ 船 舶 修 繕 費			216,739	216,739	
ウ 一 般 管 理 費			194,996	194,996	
エ 運 輸 管 理 費			358,079	358,079	
オ 減 価 償 却 費			356,644	356,644	
カ そ の 他			502,643	502,643	
(2) 営 業 外 費 用		g	19,854	19,854	
ア 支 払 利 息			18,599	18,599	
うち企業債利息			18,599	18,599	
イ 企 業 債 取 扱 諸 費			0	0	
ウ 繰 延 勘 定 償 却			0	0	
エ そ の 他			1,255	1,255	
総費用中		職員給与費		1,134,629	1,134,629
		動力費又は燃料油脂費		304,082	304,082
		修 繕 費		234,602	234,602
(3) 特 別 損 失	h	237,595	237,595		
3 当 年 度 純 利 益	a - e = i	0	0		
4 当 年 度 純 損 失		423,571	423,571		
5 経 常 利 益	(b+c)-(f+g)	0	0		
6 経 常 損 失		216,945	216,945		
7 前 年 度 繰 越 利 益 剰 余 金	j	△ 87,131	△ 87,131		
8 当 年 度 未 処 分 利 益 剰 余 金 (i+j)		△ 443,595	△ 443,595		
そ の 他	9 不 良 債 務 額		0	0	
	10 職 員 数 (人)		142	142	
	11 営 業 航 路 (km)		217.8	217.8	
	12 運 航 路 線 数 (本)		3	3	
	13 在 籍 船 舶 数 (隻)		5	5	
	14 在 籍 船 舶 総 ト ン 数 (t)		6,105	6,105	
	15 年 間 運 航 キ ロ (千km)		174	174	
	16 年 間 輸 送 量	人 員 (千人)	3,410	3,410	
車 両 (千両)		1,302	1,302		

## (6) 病院事業

項 目		団 体 名					
		鹿児島市	枕崎市	出水市	垂水市		
収 益	1 総収益 (b+c+d)	a	21,333,856	650,743	4,381,548	266,836	
	(1) 医業収益	b	20,002,623	521,558	3,941,883	48,455	
	ア入院収益		14,867,738	371,284	2,578,420	0	
	イ外来収益		4,696,167	122,020	1,139,235	0	
	ウその他医業収益		438,718	28,254	224,228	48,455	
	a 他会計負担金		163,201	14,956	134,456	48,455	
	b その他医業収益		275,517	13,298	89,772	0	
	(2) 医業外収益	c	1,251,743	129,185	439,665	212,739	
	ア受取利息及び配当金		2,356	254	278	0	
	イ国庫(県)補助金		406,294	0	0	0	
	ウ他会計補助金		366,634	11,258	95,070	19,309	
	エ他会計負担金		197,708	84,244	190,232	98,671	
	オ長期前受金戻入		128,772	18,673	21,067	45,640	
	カ資本費繰入収益		0	0	0	0	
	キその他の医業外収益		149,979	14,756	133,018	49,119	
	(3) 特別利益	d	79,490	0	0	5,642	
収 支	2 総費用 (f+g+h)	e	21,063,796	645,309	4,400,061	274,377	
	(1) 医業費用	f	19,913,052	615,145	4,148,667	248,123	
	ア職員給与費		8,553,456	305,709	2,088,619	0	
	イ材料費		5,861,626	36,484	728,731	0	
	ウ減価償却費		1,802,715	55,860	217,670	90,764	
	エその他の医業費用		3,695,255	217,092	1,113,647	157,359	
	(2) 医業外費用	g	1,149,167	30,164	251,394	22,039	
	ア支払利息		298,669	10,585	76,935	10,729	
	うち企業債利息		298,669	10,585	67,852	10,729	
	イ繰延勘定償却		114,600	0	47,208	0	
	ウその他の医業外費用		735,898	19,579	127,251	11,310	
	総費用中	職員給与費		8,553,456	305,709	2,088,619	0
		修繕費		208,149	3,467	23,705	0
		薬品費		3,113,899	20,548	333,659	0
	(3) 特別損失	h	1,577	0	0	4,215	
	3 当年度純利益	a - e = i	270,060	5,434	0	0	
4 当年度純損失		0	0	18,513	7,541		
5 経常利益	(b+c)	192,147	5,434	0	0		
6 経常損失	-(f+g)	0	0	18,513	8,968		
7 前年度繰越利益剰余金	j	1,789,094	11,112	△ 8,191,344	2,034		
8 当年度未処分利益剰余金	(i+j)	2,059,154	16,546	△ 8,209,857	△ 5,507		
9 不良債務額		0	0	0	0		
そ の 他	10 職員数						
	医師 (人)	127	2	20	0		
	その他 (人)	988	60	252	0		
11 病床数 (計)	(床)	574	55	274	126		
12 病院施設延面積	(㎡)	51,227	3,618	19,861	8,756		
13 年延入院患者数	(人)	187,698	17,729	65,175	40,252		
14 年延外来患者数	(人)	186,738	14,642	88,747	60,225		
15 薬品収入(税抜き)	(千円)	2,170,407	20,752	255,481	0		
16 年間検査件数(X線を含む)	(件)	3,201,373	16,386	798,840	0		

(単位：千円)

霧島市	南さつま市	肝付町	公立種子島 病院組合	計
5,578,354	438,810	570,643	868,740	34,089,530
5,348,819	304,103	467,064	709,126	31,343,631
4,035,487	187,357	281,280	350,543	22,672,109
1,202,064	70,009	122,179	295,280	7,646,954
111,268	46,737	63,605	63,303	1,024,568
22,940	36,294	54,765	36,294	511,361
88,328	10,443	8,840	27,009	513,207
229,535	134,707	100,550	159,614	2,657,738
686	0	0	27	3,601
1,674	0	0	0	407,968
11,740	16,716	34,443	16,247	571,417
133,214	90,618	56,748	68,255	919,690
22,785	14,134	6,776	72,967	330,814
51,319	0	0	0	51,319
8,117	13,239	2,583	2,118	372,929
0	0	3,029	0	88,161
5,428,287	409,955	579,847	892,289	33,693,921
5,201,367	404,759	565,010	842,070	31,938,193
17,361	231,884	311,462	511,752	12,020,243
0	13,650	68,707	107,703	6,816,901
311,003	21,283	24,015	76,780	2,600,090
4,873,003	137,942	160,826	145,835	10,500,959
194,772	5,196	14,225	50,219	1,717,176
21,808	5,196	571	30,628	455,121
21,808	5,196	571	30,618	446,028
0	0	0	0	161,808
172,964	0	13,654	19,591	1,100,247
17,361	231,884	311,462	511,752	12,020,243
460	1,804	5,602	3,546	246,733
0	9,900	43,664	55,604	3,577,274
32,148	0	612	0	38,552
150,067	28,855	0	0	454,416
0	0	9,204	23,549	58,807
182,215	28,855	0	0	408,651
0	0	11,621	23,549	62,651
169,961	△ 140,675	△ 107,560	△ 618,689	△ 7,086,067
320,028	△ 111,820	△ 116,764	△ 642,238	△ 6,690,458
0	0	0	0	0
0	2	2	0	153
2	32	53	84	1,471
254	44	40	62	1,429
14,612	2,597	2,371	6,126	109,168
80,781	12,456	12,458	14,453	431,002
63,773	17,392	19,600	31,025	482,142
482,965	11,503	58,289	60,439	3,059,836
869,481	6,305	74,663	46,287	5,013,335

## (7) 公共下水道事業

(単位：千円)

項 目	団 体 名		鹿 児 島 市	計	
收 益	1 総 収 益 (b+c+d)	a	7,981,893	7,981,893	
	(1) 営 業 収 益	b	5,924,983	5,924,983	
	ア 下 水 道 使 用 料		5,890,443	5,890,443	
	イ 雨 水 処 理 負 担 金		0	0	
	ウ 受 託 工 事 収 益		0	0	
	エ 所 の 他		34,540	34,540	
	うち流域下水負担金		0	0	
	(2) 営 業 外 収 益	c	2,056,158	2,056,158	
	ア 受 取 利 息 及 び 配 当 金		2,361	2,361	
	イ 国 庫 ( 県 ) 補 助 金		15,500	15,500	
	ウ 他 会 計 補 助 金		528,682	528,682	
	エ 長 期 前 受 金 戻 入		1,487,654	1,487,654	
	オ 資 本 費 繰 入 収 益		0	0	
	カ 雑 収 益 等		21,961	21,961	
	(3) 特 別 利 益		752	752	
	2 総 費 用 (f+g+h)	e	7,443,930	7,443,930	
的 収 支	(1) 営 業 費 用	f	6,930,455	6,930,455	
	ア 管 渠 費		289,265	289,265	
	イ ポ ン プ 場 費		0	0	
	ウ 処 理 場 費		2,226,899	2,226,899	
	エ 受 託 工 事 費		0	0	
	オ 減 価 償 却 費		3,326,748	3,326,748	
	カ 所 の 他		1,087,543	1,087,543	
	(2) 営 業 外 費 用	g	512,767	512,767	
	ア 支 払 利 息		504,633	504,633	
	うち企業債利息		504,633	504,633	
	イ 繰 延 勘 定 償 却		0	0	
	ウ 所 の 他		8,134	8,134	
	支	総費用中	職員給与費	1,074,583	1,074,583
			動力費	446,233	446,233
			修繕費	348,256	348,256
	(3) 特 別 損 失	h	708	708	
3 当 年 度 純 利 益	a - e = i	537,963	537,963		
4 当 年 度 純 損 失		0	0		
5 経 常 利 益	(b+c)	537,919	537,919		
6 経 常 損 失	-(f+g)	0	0		
7 前 年 度 繰 越 利 益 剰 余 金	j	0	0		
8 当 年 度 未 処 分 利 益 剰 余 金	(i+j)	537,963	537,963		
そ の 他	9 不 良 債 務 額		0	0	
	10 職 員 数	a 損益勘定所属職員	117	117	
		b 資本勘定所属職員	31	31	
	11 全 体 計 画 人 口	(人)	494,000	494,000	
	12 現 在 排 水 区 域 内 人 口	(人)	471,800	471,800	
	13 現 在 処 理 区 域 内 人 口	(人)	471,800	471,800	
	14 下 水 管 布 設 延 長	(km)	2,325	2,325	
	15 終 末 処 理 施 設 現 在 処 理 能 力	(m <sup>3</sup> /日)	221,800	221,800	
16 年 間 総 処 理 水 量	(m <sup>3</sup> )	60,276,180	60,276,180		

## (8) 特定地域生活排水処理

(単位：千円)

項 目		団 体 名				
		始良市	計			
収 益	1 総収益 (b+c+d)	a	136,628	136,628		
	(1) 営業収益	b	68,645	68,645		
	ア 下水道使用料		68,464	68,464		
	イ 雨水処理負担金		0	0		
	ウ 受託工事収益		0	0		
	エ その他		181	181		
	うち流域下水負担金		0	0		
	(2) 営業外収益	c	67,983	67,983		
	ア 受取利息及び配当金		173	173		
	イ 国庫(県)補助金		0	0		
	ウ 他会計補助金		0	0		
	エ 長期前受金戻入		67,655	67,655		
	オ 資本費繰入収益		0	0		
	カ 雑収益等		155	155		
	(3) 特別利益		0	0		
	的 収 支	2 総費用 (f+g+h)	e	134,603	134,603	
		(1) 営業費用	f	132,879	132,879	
ア 管渠費			0	0		
イ ポンプ場費			0	0		
ウ 処理場費			0	0		
エ 受託工事費			0	0		
オ 減価償却費			67,655	67,655		
カ その他			65,224	65,224		
(2) 営業外費用		g	23	23		
ア 支払利息			23	23		
うち企業債利息			23	23		
イ 繰延勘定償却			0	0		
ウ その他			0	0		
支		総費用中	職員給与費		0	0
			動力費		13,644	13,644
			修繕費		9,238	9,238
(3) 特別損失		h	1,701	1,701		
3 当年度純利益	a - e = i		2,025	2,025		
4 当年度純損失			0	0		
5 経常利益	(b+c)		3,726	3,726		
6 経常損失	-(f+g)		0	0		
7 前年度繰越利益剰余金	j		0	0		
8 当年度未処分利益剰余金	(i+j)		2,025	2,025		
そ の 他	9 不良債務額		0	0		
	10 職員数	a 損益勘定所属職員		2	2	
		b 資本勘定所属職員		0	0	
	11 全体計画人口 (人)		13,520	13,520		
	12 現在排水区域内人口 (人)		6,287	6,287		
	13 現在処理区域内人口 (人)		6,287	6,287		
	14 下水管布設延長 (km)		0	0		
	15 終末処理施設現在処理能力 (m <sup>3</sup> /日)		3,648	3,648		
16 年間総処理水量 (m <sup>3</sup> )		557,532	557,532			

## (9) その他事業

(単位：千円)

項 目		団 体 名	種子島産婦人科 医院組合	計
収 益	1 総収益 (b+c+d)	a	238,992	238,992
	(1) 営業収益	b	149,636	149,636
	ア 主 営 業 収 益		119,855	119,855
	イ その他 営業 収 益		29,781	29,781
	(2) 営業外収益	c	89,347	89,347
	ア 受取利息及び配当金		1	1
	イ 国庫(県)補助金		660	660
	ウ 他会計補助金		66,083	66,083
	エ 長期前受金戻入		21,094	21,094
	オ 資本費繰入収益		0	0
	カ 雑 収 益		1,509	1,509
	(3) 特別利益	d	9	9
的 収 支	2 総費用 (f+g+h)	e	265,597	265,597
	(1) 営業費用	f	264,342	264,342
	ア 主 営 業 費 用		221,646	221,646
	イ 受託工事費		0	0
	ウ 減価償却費		41,885	41,885
	エ 資産減耗費		0	0
	オ その他 営業費用		811	811
	(2) 営業外費用	g	1,255	1,255
	ア 支払利息		1,255	1,255
	うち 企業債利息		1,160	1,160
	イ 繰延勘定償却		0	0
	ウ そ の 他		0	0
総費用中	職員給与費		17,503	17,503
	修繕費		402	402
(3) 特別損失	h	0	0	
3 当年度純利益	a - e = i	0	0	
4 当年度純損失		26,605	26,605	
5 経常利益	(b+c)	0	0	
6 経常損失	-(f+g)	26,614	26,614	
7 前年度繰越利益剰余金	j	△ 16,186	△ 16,186	
8 当年度未処分利益剰余金	(i+j)	△ 37,916	△ 37,916	
そ の 他	9 不良債務額		0	0
	10 職員数	a 損益勘定所属職員	2	2
		b 資本勘定所属職員	0	0
	11 事業の内容		産婦人科医院の運営	
12 施設の名称		種子島産婦人科医院		



第6表 事業種別・団体別資本的収支及び貸借対照表

(1) 上水道事業

項 目		団 体 名					
		鹿児島市	鹿屋市	枕崎市	阿久根市	出水市	
資本的収入	(1) 企業債	304,000	0	33,000	0	110,000	
	(2) 他会計出資・負担・借入・補助金	209,337	13,482	2,816	0	51,259	
	(3) 国 県 補 助 金	0	0	0	0	0	
	(4) そ の 他	256,693	12,688	0	0	9,170	
	(5) 計	770,030	26,170	35,816	0	170,429	
	(6) うち翌年度へ繰越される支出の財源充当額	0	0	0	0	0	
	(7) 前年度同意等債で今年度収入分	0	0	0	0	0	
	(8) 純 計 (5) - (6) - (7)	770,030	26,170	35,816	0	170,429	
	資本的支出	(9) 建設改良費	3,913,652	336,879	109,420	75,948	270,319
		(10) 企業債償還金	2,418,327	169,988	120,057	56,481	234,501
		(11) そ の 他	3,269	480	0	0	0
		(12) 計	6,335,248	507,347	229,477	132,429	504,820
差引額 (8) - (12)		△ 5,565,218	△ 481,177	△ 193,661	△ 132,429	△ 334,391	
補填財源	(13) 過年度分損益勘定留保資金	1,636,481	0	29,175	127,187	297,374	
	(14) 当年度分損益勘定留保資金	2,667,641	0	145,164	0	0	
	(15) 繰越利益剰余金処分量	0	0	0	0	0	
	(16) 当年度利益剰余金処分量	0	0	0	0	0	
	(17) 積立金取崩し額	1,000,000	460,690	12,000	0	23,500	
	(18) そ の 他	261,096	20,487	7,322	5,242	13,517	
	(19) 計	5,565,218	481,177	193,661	132,429	334,391	
	補填財源不足額		0	0	0	0	0
	当年度同意等債で未借入又は未発行の額		0	0	0	0	0
貸部	1 固定資産	90,107,083	13,066,461	3,178,790	2,306,821	7,594,263	
	(1) 有形固定資産	89,873,673	13,065,472	3,167,819	2,306,113	7,593,857	
	(2) 無形固定資産	205,410	889	10,971	101	0	
	(3) 投資その他の資産	28,000	100	0	607	406	
	2 流動資産	11,847,676	2,889,792	802,967	1,153,850	1,105,860	
	うち現金及び預金	10,104,967	2,575,295	792,561	1,147,324	1,052,562	
	3 繰延資産	0	0	0	0	0	
	計	101,954,759	15,956,253	3,981,757	3,460,671	8,700,123	
	借対照部	1 固定負債	36,173,237	2,685,584	1,860,902	497,536	3,619,302
		(1) 建設改良等の財源に充てるための企業債	34,027,354	2,381,160	1,854,540	483,456	3,611,774
(2) その他の企業債		0	0	0	0	0	
(3) 引当金		2,145,883	304,424	0	14,080	7,528	
(4) そ の 他		0	0	6,362	0	0	
2 流動負債		4,368,459	232,494	169,089	71,869	343,465	
(1) 建設改良等の財源に充てるための企業債		2,404,739	167,549	125,038	56,741	240,258	
(2) その他の企業債		0	0	0	0	0	
(3) 引当金		158,993	22,156	8,249	5,267	69,972	
(4) 一時借入金		0	0	0	0	0	
(5) そ の 他	1,804,727	42,789	35,802	9,861	33,235		
3 繰延収益	15,677,193	584,371	111,792	168,473	786,169		
うち長期前受金	35,802,422	1,855,323	303,252	447,367	2,300,342		
4 資本金	36,905,461	11,405,802	1,064,881	1,837,545	3,667,623		
5 剰余金	8,830,409	1,048,002	775,093	885,248	283,564		
(1) 資本剰余金	1,082,427	177,709	53,230	0	20,260		
(2) 利益剰余金	7,747,982	870,293	721,863	885,248	263,304		
計	101,954,759	15,956,253	3,981,757	3,460,671	8,700,123		
実質資金不足額		0	0	0	0	0	
企業債現在高		36,432,093	2,548,709	1,979,578	540,197	3,852,032	



(単位：千円)

指宿市	西之表市	垂水市	薩摩川内市	日置市	曾於市	霧島市	いちき串木野市
250,000	312,200	13,800	330,600	0	150,000	0	194,000
5,170	35,374	0	34,863	155,331	32,106	55,649	36,894
0	312,450	0	0	0	25,377	0	0
3,950	7,005	0	36,177	0	0	7	7,821
259,120	667,029	13,800	401,640	155,331	207,483	55,656	238,715
0	0	0	0	0	0	0	0
0	0	0	0	0	0	0	0
259,120	667,029	13,800	401,640	155,331	207,483	55,656	238,715
336,861	708,821	38,879	756,923	398,462	238,473	853,591	259,692
169,620	147,137	74,514	415,763	112,036	84,980	272,097	212,690
0	0	0	0	0	0	0	0
506,481	855,958	113,393	1,172,686	510,498	323,453	1,125,688	472,382
△ 247,361	△ 188,929	△ 99,593	△ 771,046	△ 355,167	△ 115,970	△ 1,070,032	△ 233,667
1,558	160,724	56,865	188,246	350,000	47,920	0	46,064
221,376	0	0	263,476	0	0	728,431	168,947
0	0	0	0	0	0	0	0
0	0	0	0	0	0	0	0
0	0	40,000	265,266	0	0	280,432	0
24,427	28,205	2,728	54,058	5,167	17,664	61,169	18,656
247,361	188,929	99,593	771,046	355,167	65,584	1,070,032	233,667
0	0	0	0	0	50,386	0	0
0	0	0	0	0	0	0	0
6,254,522	3,980,993	2,390,160	16,617,148	7,956,650	3,724,608	19,255,990	6,320,871
6,252,908	3,980,680	2,389,849	16,611,315	7,956,650	3,717,805	19,252,889	6,320,802
773	294	311	5,833	0	298	3,101	69
841	19	0	0	0	6,505	0	0
715,965	972,953	521,462	1,475,110	1,797,537	1,176,341	3,638,175	710,442
368,959	613,682	515,732	1,389,987	1,670,463	1,085,430	3,427,187	694,609
0	0	0	0	0	0	0	0
6,970,487	4,953,946	2,911,622	18,092,258	9,754,187	4,900,949	22,894,165	7,031,313
1,771,369	1,863,165	1,062,467	4,457,556	1,100,643	1,556,624	1,486,842	4,017,744
1,761,514	1,836,619	1,062,305	4,362,345	1,100,643	1,485,739	1,452,753	4,017,744
0	0	0	0	0	0	0	0
8,725	26,546	0	90,866	0	70,885	34,089	0
1,130	0	162	4,345	0	0	0	0
297,420	710,948	83,229	712,178	172,133	92,667	389,042	277,147
182,718	161,406	76,480	398,230	112,416	84,305	188,186	222,671
0	0	0	0	0	0	0	0
7,846	5,524	3,058	16,607	7,609	4,917	18,724	5,722
0	0	0	0	0	0	0	0
106,856	544,018	3,691	297,341	52,108	3,445	182,132	48,754
542,532	959,256	213,427	2,470,098	2,445,964	106,219	2,022,449	598,105
1,135,746	1,381,166	617,936	4,534,008	4,449,927	127,641	4,499,214	1,172,323
3,798,601	1,629,550	1,283,196	9,333,506	4,661,664	2,677,170	15,608,745	1,598,236
560,565	-208,973	269,303	1,118,920	1,373,783	468,269	3,387,087	540,081
36,107	15,336	41,789	44,849	232,699	0	16,208	4,014
524,458	-224,309	227,514	1,074,071	1,141,084	468,269	3,370,879	536,067
6,970,487	4,953,946	2,911,622	18,092,258	9,754,187	4,900,949	22,894,165	7,031,313
0	0	0	0	0	0	0	0
1,944,232	1,998,025	1,138,785	4,760,575	1,213,059	1,570,044	1,640,939	4,240,415

## (1) 上水道事業

項目		団体名					
		南さつま市	志布志市	奄美市	南九州市	伊佐市	
資本的収入	(1) 企業債	140,000	85,400	207,400	180,000	46,500	
	(2) 他会計出資・負担・借入・補助金	0	84,896	72,316	41,135	65,349	
	(3) 国 県 補助金	0	40,176	40,369	0	0	
	(4) その他	8,541	6,905	274,511	0	0	
	(5) 計	148,541	217,377	594,596	221,135	111,849	
	(6) うち翌年度へ繰越される支出の財源充当額	0	0	0	0	0	
	(7) 前年度同意等債で今年度収入分	0	0	0	0	0	
	(8) 純計 (5) - (6) - (7)	148,541	217,377	594,596	221,135	111,849	
	資本的支出	(9) 建設改良費	268,525	287,788	805,733	415,080	99,774
		(10) 企業債償還金	112,628	79,039	142,849	113,343	130,869
		(11) その他	0	0	0	1,822	0
		(12) 計	381,153	366,827	948,582	530,245	230,643
差引額 (8) - (12)		△ 232,612	△ 149,450	△ 353,986	△ 309,110	△ 118,794	
補填財源	(13) 過年度分損益勘定留保資金	213,202	0	321,646	20,501	62,034	
	(14) 当年度分損益勘定留保資金	0	133,431	0	162,865	0	
	(15) 繰越利益剰余金処分量	0	0	0	0	0	
	(16) 当年度利益剰余金処分量	0	0	0	0	0	
	(17) 積立金取崩し額	0	0	0	100,000	50,000	
	(18) その他	19,410	16,019	32,340	25,744	6,760	
	(19) 計	232,612	149,450	353,986	309,110	118,794	
	補填財源不足額		0	0	0	0	0
	当年度同意等債で未借入又は未発行の額		0	0	0	0	0
貸部	1 固定資産	4,159,372	5,177,641	13,495,902	5,559,240	3,538,717	
	(1) 有形固定資産	4,158,693	5,177,480	13,119,470	5,557,840	3,498,599	
	(2) 無形固定資産	679	161	376,432	0	125	
	(3) 投資資産	0	0	0	1,400	39,993	
	2 流動資産	827,103	1,180,465	2,818,316	376,238	543,108	
	うち現金及び預金	813,482	1,123,820	2,501,743	345,819	509,093	
	3 繰延資産	0	0	0	0	0	
	計	4,986,475	6,358,106	16,314,218	5,935,478	4,081,825	
	借部	1 固定負債	1,670,208	1,342,856	2,725,034	1,982,610	1,039,048
		(1) 建設改良等の財源に充てるための企業債	1,670,208	1,206,410	2,547,485	1,982,610	1,004,332
(2) その他の企業債		0	10,175	0	0	0	
(3) 引当金		0	126,271	177,549	0	34,716	
(4) その他		0	0	0	0	0	
2 流動負債		141,491	101,677	255,527	157,115	153,248	
(1) 建設改良等の財源に充てるための企業債		119,872	79,425	158,866	132,768	130,236	
(2) その他の企業債		0	1,425	0	0	0	
(3) 引当金		6,489	5,881	10,700	7,403	4,984	
(4) 一時借入金		0	0	0	0	0	
対照部	(5) その他	15,130	14,946	85,961	16,944	18,028	
	3 繰延収益	286,306	852,287	4,136,831	1,122,376	618,686	
	うち長期前受金	567,252	1,881,510	7,854,046	2,249,135	1,374,839	
	4 資本金	2,625,305	3,132,011	7,183,272	1,953,573	2,047,555	
	5 剰余金	263,165	929,275	2,013,554	719,804	223,288	
	(1) 資本剰余金	0	0	0	198,638	2,629	
	(2) 利益剰余金	263,165	929,275	2,013,554	521,166	220,659	
	計	4,986,475	6,358,106	16,314,218	5,935,478	4,081,825	
	実質資金不足額		0	0	0	0	0
	企業債現在高		1,790,080	1,297,435	2,706,351	2,115,378	1,134,568

(単位：千円)

始良市	さつま町	湧水町	大崎町	肝付町	中種子町	瀬戸内町	龍郷町
250,000	0	0	0	126,800	127,700	45,400	188,100
79,529	25,729	38,861	6,787	27,778	48,798	0	64,147
1,757	9,000	0	0	0	0	0	0
0	2,306	15,178	1,445	6,771	0	0	0
331,286	37,035	54,039	8,232	161,349	176,498	45,400	252,247
0	0	0	0	0	0	0	0
0	0	0	0	0	0	0	0
331,286	37,035	54,039	8,232	161,349	176,498	45,400	252,247
753,632	109,711	42,785	86,148	135,413	215,472	62,003	176,618
282,044	76,112	52,789	29,155	116,686	65,254	35,740	128,295
0	0	0	180	0	0	0	1,218
1,035,676	185,823	95,574	115,483	252,099	280,726	97,743	306,131
△ 704,390	△ 148,788	△ 41,535	△ 107,251	△ 90,750	△ 104,228	△ 52,343	△ 53,884
0	11,229	41,535	0	81,221	16,599	0	0
321,829	129,444	0	74,845	0	38,415	52,343	0
0	0	0	22,000	0	0	0	0
0	0	0	0	0	0	0	0
310,438	0	0	4,828	0	0	0	0
72,123	8,115	0	5,578	9,529	49,214	0	53,884
704,390	148,788	41,535	107,251	90,750	104,228	52,343	53,884
0	0	0	0	0	0	0	0
0	0	0	0	0	0	0	0
11,784,552	4,468,626	2,452,795	1,575,744	3,645,624	2,653,234	896,221	3,512,145
11,784,014	4,468,338	2,452,795	1,575,006	3,645,624	2,653,234	896,221	3,510,705
538	288	0	738	0	0	0	1,440
0	0	0	0	0	0	0	0
2,123,932	537,966	586,552	608,716	736,630	125,506	307,149	108,667
2,031,501	515,900	564,465	593,772	723,030	104,669	239,989	95,054
0	0	0	0	0	0	0	0
13,908,484	5,006,592	3,039,347	2,184,460	4,382,254	2,778,740	1,203,370	3,620,812
3,882,605	964,461	855,737	59,873	2,324,246	1,097,104	657,160	2,026,750
3,835,159	964,461	855,737	34,820	2,324,246	1,084,281	657,160	2,026,750
0	0	0	0	0	0	0	0
47,446	0	0	25,053	0	1,635	0	0
0	0	0	0	0	11,188	0	0
405,406	103,506	70,927	44,194	133,216	79,521	45,359	137,530
272,471	78,562	55,601	20,788	123,520	62,538	34,887	133,400
0	0	0	0	0	0	0	0
12,717	11,975	2,942	2,480	1,867	2,872	1,997	2,278
0	0	0	0	0	0	0	0
120,218	12,969	12,384	20,926	7,829	14,111	8,475	1,852
2,124,643	1,428,866	698,735	263,637	1,298,195	723,845	31,264	1,270,265
3,909,226	2,622,781	1,289,176	870,485	1,571,097	1,003,906	164,486	1,330,133
5,238,499	1,969,680	1,061,833	566,756	449,473	802,117	197,816	137,124
2,257,331	540,079	352,115	1,250,000	177,124	76,153	271,771	49,143
0	25,293	5,851	4,290	0	16,418	14,453	5,054
2,257,331	514,786	346,264	1,245,710	177,124	59,735	257,318	44,089
13,908,484	5,006,592	3,039,347	2,184,460	4,382,254	2,778,740	1,203,370	3,620,812
0	0	0	0	0	0	0	0
4,107,630	1,043,023	911,338	55,608	2,447,766	1,146,819	692,047	2,160,150

## (1) 上水道事業

項目		団体名	徳之島町	伊仙町	和泊町	知名町	与論町	
資本的収入	(1) 企業債		547,200	30,000	0	0	0	
	(2) 他会計出資・負担・借入・補助金		0	12,979	0	1,750	0	
	(3) 国 県 補 助 金		0	0	0	0	0	
	(4) そ の 他		0	0	1,437	0	240	
	(5) 計		547,200	42,979	1,437	1,750	240	
	(6) うち翌年度へ繰越される支出の財源充当額		0	0	0	0	0	
	(7) 前年度同意等債で今年度収入分		0	0	0	0	0	
	(8) 純 計 (5) - (6) - (7)		547,200	42,979	1,437	1,750	240	
	資本的支出	(9) 建設改良費		547,239	32,986	2,841	18,690	70,401
		(10) 企業債償還金		47,769	12,425	55,322	51,467	12,588
		(11) そ の 他		0	0	0	0	0
		(12) 計		595,008	45,411	58,163	70,157	82,989
	差引額 (8) - (12)			△ 47,808	△ 2,432	△ 56,726	△ 68,407	△ 82,749
	補填財源	(13) 過年度分損益勘定留保資金		7,272	2,432	0	0	0
		(14) 当年度分損益勘定留保資金		0	0	56,620	67,554	78,711
		(15) 繰越利益剰余金処分額		0	0	0	0	0
		(16) 当年度利益剰余金処分額		0	0	0	0	0
		(17) 積立金取崩し額		0	0	0	0	0
		(18) そ の 他		40,536	0	106	853	4,038
(19) 計			47,808	2,432	56,726	68,407	82,749	
補填財源不足額			0	0	0	0	0	
当年度同意等債で未借入又は未発行の額			0	0	0	0	0	
貸部	1 固定資産		1,754,893	998,620	2,001,406	1,688,186	754,438	
	(1) 有形固定資産		1,754,893	279,066	2,000,917	1,688,186	754,438	
	(2) 無形固定資産		0	719,554	489	0	0	
	(3) 投資資産		0	0	0	0	0	
	2 流動資産		588,799	371,325	111,306	213,787	251,981	
	うち現金及び預金		507,110	282,176	61,885	189,028	245,169	
	3 繰延資産		0	0	0	0	0	
	計		2,343,692	1,369,945	2,112,712	1,901,973	1,006,419	
	借部	1 固定負債		1,103,067	225,425	1,258,661	782,651	141,454
		(1) 建設改良等の財源に充てるための企業債		1,103,067	225,425	1,258,661	782,651	132,538
(2) その他の企業債			0	0	0	0	0	
(3) 引当金			0	0	0	0	8,916	
(4) その他			0	0	0	0	0	
2 流動負債			401,245	25,667	70,890	57,830	25,484	
(1) 建設改良等の財源に充てるための企業債			50,332	12,077	56,466	53,424	12,810	
(2) その他の企業債			0	0	0	0	0	
(3) 引当金			2,304	1,573	1,760	1,766	1,891	
(4) 一時借入金			0	0	0	0	0	
(5) その他		348,609	12,017	12,664	2,640	10,783		
対照表	3 繰延収益		195,937	16,118	14,909	391,229	107,756	
	うち長期前受金		505,764	118,537	21,025	513,598	362,550	
	4 資本金		230,269	156,478	40,467	369,648	578,071	
	5 剰余金		413,174	946,257	727,785	300,615	153,654	
	(1) 資本剰余金		154,940	0	306,716	51,750	4,055	
	(2) 利益剰余金		258,234	946,257	421,069	248,865	149,599	
	計		2,343,692	1,369,945	2,112,712	1,901,973	1,006,419	
	実質資金不足額			0	0	0	0	0
	企業債現在高			1,153,399	237,502	1,315,127	836,075	145,348

(単位：千円)

計
3,672,100
1,202,335
429,129
650,845
5,954,409
0
0
5,954,409
12,428,759
6,032,565
6,969
18,468,293
△ 12,513,884
3,719,265
5,311,092
22,000
0
2,547,154
863,987
12,463,498
50,386
0
252,871,716
251,465,351
1,328,494
77,871
41,225,676
36,886,463
0
294,097,392
86,291,921
83,133,947
10,175
3,124,612
23,187
10,329,973
6,008,780
1,425
418,523
0
3,901,245
42,267,933
86,836,213
124,211,927
30,995,638
2,514,715
28,480,923
294,097,392
0
89,154,327

## (2) 工業用水道事業

(単位：千円)

項 目		団 体 名			
		鹿児島市	霧島市	計	
資 本 的 支 出	(1) 企 業 債	0	0	0	
	(2) 他会計出資・負担・借入・補助金	0	20,000	20,000	
	(3) 国 県 補 助 金	0	0	0	
	(4) そ の 他	0	0	0	
	(5) 計	0	20,000	20,000	
	(6) うち翌年度へ繰越される 支出の財源充当額	0	0	0	
	(7) 前年度同意等債で今年度収入分	0	0	0	
	(8) 純 計 (5) - (6) - (7)	0	20,000	20,000	
	(9) 建 設 改 良 費	0	21,841	21,841	
	(10) 企 業 債 償 還 金	0	0	0	
	(11) そ の 他	0	0	0	
	(12) 計	0	21,841	21,841	
	差 引 額 (8) - (12)	0	△ 1,841	△ 1,841	
	補 填 財 源	(13) 過年度分損益勘定留保資金	0	0	0
	(14) 当年度分損益勘定留保資金	0	1,483	1,483	
	(15) 繰越利益剰余金処分額	0	0	0	
	(16) 当年度利益剰余金処分額	0	0	0	
	(17) 積立金取崩し額	0	358	358	
	(18) そ の 他	0	0	0	
(19) 計	0	1,841	1,841		
補 填 財 源 不 足 額	0	0	0		
当 年 度 同 意 等 債 で 未 借 入 又 は 未 発 行 の 額	0	0	0		
資 産 の 部	1 固 定 資 産	40,398	337,161	377,559	
	(1) 有 形 固 定 資 産	40,398	337,161	377,559	
	(2) 無 形 固 定 資 産	0	0	0	
	(3) 投 資 そ の 他 の 資 産	0	0	0	
	2 流 動 資 産	120,869	44,616	165,485	
	うち現金及び預金	119,936	44,592	164,528	
	3 繰 延 資 産	0	0	0	
	計	161,267	381,777	543,044	
	借 入 の 部	1 固 定 負 債	0	24,993	24,993
		(1) 建設改良等の財源に充てるための企業債	0	0	0
(2) そ の 他 の 企 業 債		0	0	0	
(3) 引 当 金		0	24,993	24,993	
(4) そ の 他		0	0	0	
2 流 動 負 債		940	640	1,580	
(1) 建設改良等の財源に充てるための企業債		0	0	0	
(2) そ の 他 の 企 業 債		0	0	0	
(3) 引 当 金		374	0	374	
(4) 一 時 借 入 金		0	0	0	
照 本 の 部	(5) そ の 他	566	640	1,206	
	3 繰 延 収 益	3,132	272,367	275,499	
	うち長期前受金	8,343	578,440	586,783	
	4 資 本 金	104,951	22,440	127,391	
	5 剰 余 金	52,244	61,337	113,581	
	(1) 資 本 剰 余 金	0	41,995	41,995	
	(2) 利 益 剰 余 金	52,244	19,342	71,586	
	計	161,267	381,777	543,044	
	実 質 資 金 不 足 額	0	0	0	
	企 業 債 現 在 高	0	0	0	

## (3) 交通（軌道）事業

(単位：千円)

項 目		団 体 名		
		鹿児島市	計	
資 本 的 支 出	(1) 企 業 債	633,200	633,200	
	(2) 他会計出資・負担・借入・補助金	0	0	
	(3) 国 県 補 助 金	232,601	232,601	
	(4) そ の 他	20,001	20,001	
	(5) 計	885,802	885,802	
	収 入	(6) うち翌年度へ繰越される 支出の財源充当額	0	0
		(7) 前年度同意等債で今年度収入分	0	0
		(8) 純 計 (5)－(6)－(7)	885,802	885,802
	(9) 建 設 改 良 費	913,172	913,172	
	(10) 企 業 債 償 還 金	215,710	215,710	
	(11) そ の 他	0	0	
	(12) 計	1,128,882	1,128,882	
	差 引 額 (8)－(12)		△ 243,080	△ 243,080
	補 填 財 源	(13) 過年度分損益勘定留保資金	136,682	136,682
		(14) 当年度分損益勘定留保資金	34,103	34,103
		(15) 繰越利益剰余金処分額	0	0
		(16) 当年度利益剰余金処分額	0	0
		(17) 積立金取崩し額	0	0
		(18) そ の 他	72,295	72,295
(19) 計		243,080	243,080	
補 填 財 源 不 足 額		0	0	
当年度同意等債で未借入 又は未発行の額		0	0	
資 産 の 貸 部	1 固 定 資 産	7,810,143	7,810,143	
	(1) 有 形 固 定 資 産	7,809,932	7,809,932	
	(2) 無 形 固 定 資 産	211	211	
	(3) 投 資 そ の 他 の 資 産	0	0	
	2 流 動 資 産	6,428,191	6,428,191	
	うち現金及び預金	689,931	689,931	
	3 繰 延 資 産	0	0	
	計	14,238,334	14,238,334	
	借 対 負 債 ・ 照 本 の 部 表	1 固 定 負 債	1,994,720	1,994,720
		(1) 建設改良等の財源に充てるための企業債	1,362,210	1,362,210
		(2) そ の 他 の 企 業 債	0	0
		(3) 引 当 金	632,430	632,430
		(4) そ の 他	80	80
2 流 動 負 債		686,083	686,083	
(1) 建設改良等の財源に充てるための企業債		227,010	227,010	
(2) そ の 他 の 企 業 債		0	0	
(3) 引 当 金		66,025	66,025	
(4) 一 時 借 入 金		0	0	
(5) そ の 他		393,048	393,048	
3 繰 延 収 益		2,054,900	2,054,900	
うち長期前受金		7,089,761	7,089,761	
4 資 本 金	827,349	827,349		
5 剰 余 金	8,675,282	8,675,282		
(1) 資 本 剰 余 金	1,226,818	1,226,818		
(2) 利 益 剰 余 金	7,448,464	7,448,464		
計	14,238,334	14,238,334		
実 質 資 金 不 足 額		0	0	
企 業 債 現 在 高		1,589,220	1,589,220	

## (4) 交通（自動車運送）事業

（単位：千円）

項 目	団 体 名		計		
	鹿児島市	沖永良部 バス企業団			
資本的収入	(1) 企業債	311,800	0	311,800	
	(2) 他会計出資・負担・借入・補助金	2,980	0	2,980	
	(3) 国 県 補 助 金	12,700	132	12,832	
	(4) そ の 他	0	0	0	
	(5) 計	327,480	132	327,612	
	(6) うち翌年度へ繰越される 支出の財源充当額	0	0	0	
	(7) 前年度同意等債で今年度収入分	0	0	0	
	(8) 純 計 (5)－(6)－(7)	327,480	132	327,612	
	資本的支出	(9) 建設改良費	335,278	9,346	344,624
		(10) 企業債償還金	291,634	0	291,634
		(11) そ の 他	0	0	0
		(12) 計	626,912	9,346	636,258
差 引 額 (8)－(12)		△ 299,432	△ 9,214	△ 308,646	
補填財源	(13) 過年度分損益勘定留保資金	0	12	12	
	(14) 当年度分損益勘定留保資金	0	0	0	
	(15) 繰越利益剰余金処分量	0	0	0	
	(16) 当年度利益剰余金処分量	0	0	0	
	(17) 積立金取崩し額	0	8,523	8,523	
	(18) そ の 他	0	679	679	
	(19) 計	0	9,214	9,214	
	補填財源不足額		299,432	0	299,432
当年度同意等債で未借入 又は未発行の額		0	0	0	
資産部	1 固 定 資 産	2,974,112	29,071	3,003,183	
	(1) 有形固定資産	2,973,655	29,023	3,002,678	
	(2) 無形固定資産	457	48	505	
	(3) 投資その他の資産	0	0	0	
	2 流 動 資 産	815,338	53,032	868,370	
	うち現金及び預金	689,931	32,265	722,196	
	3 繰 延 資 産	0	0	0	
	計	3,789,450	82,103	3,871,553	
	対負債・資本の部	1 固 定 負 債	1,156,832	1,324	1,158,156
		(1) 建設改良等の財源に充てるための企業債	589,705	0	589,705
(2) そ の 他 の 企 業 債		0	0	0	
(3) 引 当 金		563,991	1,234	565,225	
(4) そ の 他		3,136	90	3,226	
2 流 動 負 債		6,024,470	7,479	6,031,949	
(1) 建設改良等の財源に充てるための企業債		289,688	0	289,688	
(2) そ の 他 の 企 業 債		0	0	0	
(3) 引 当 金		70,213	761	70,974	
(4) 一時借入金		0	0	0	
照本の部	(5) そ の 他	5,664,569	6,718	5,671,287	
	3 繰 延 収 益	153,475	2,464	155,939	
	うち長期前受金	944,900	16,930	961,830	
	4 資 本 金	2,175,089	47,920	2,223,009	
	5 剰 余 金	△ 5,720,416	22,916	△ 5,697,500	
	(1) 資本剰余金	94,955	0	94,955	
	(2) 利益剰余金	△ 5,815,371	22,916	△ 5,792,455	
	計	3,789,450	82,103	3,871,553	
実質資金不足額		4,919,444	0	4,919,444	
企業債現在高		879,393	0	879,393	



## (5) 交通（船舶運航）事業

(単位：千円)

項 目		団 体 名		
		鹿児島市	計	
資 本 的 支 出	(1) 企 業 債	542,000	542,000	
	(2) 他会計出資・負担・借入・補助金	117,874	117,874	
	(3) 国 県 補 助 金	0	0	
	(4) そ の 他	0	0	
	(5) 計	659,874	659,874	
	(6) うち翌年度へ繰越される 支出の財源充当額	0	0	
	(7) 前年度同意等債で今年度収入分	0	0	
	(8) 純 計 (5) - (6) - (7)	659,874	659,874	
	(9) 建 設 改 良 費	615,983	615,983	
	(10) 企 業 債 償 還 金	137,006	137,006	
	(11) そ の 他	98,742	98,742	
	(12) 計	851,731	851,731	
	差 引 額 (8) - (12)	△ 191,857	△ 191,857	
	補 填 財 源 不 足 額	0	0	
	当年度同意等債で未借入 又は未発行の額	0	0	
	資 産 の 貸 部 借 対 照 表	1 固 定 資 産	7,083,543	7,083,543
		(1) 有 形 固 定 資 産	7,083,102	7,083,102
		(2) 無 形 固 定 資 産	291	291
		(3) 投 資 そ の 他 の 資 産	150	150
2 流 動 資 産		1,105,225	1,105,225	
うち現金及び預金		1,032,023	1,032,023	
3 繰 延 資 産		0	0	
計		8,188,768	8,188,768	
1 固 定 負 債		5,311,253	5,311,253	
(1) 建設改良等の財源に充てるための企業債		3,840,362	3,840,362	
(2) そ の 他 の 企 業 債		74,557	74,557	
(3) 引 当 金		545,386	545,386	
(4) そ の 他		850,948	850,948	
2 流 動 負 債		511,656	511,656	
(1) 建設改良等の財源に充てるための企業債		138,244	138,244	
(2) そ の 他 の 企 業 債		8,143	8,143	
(3) 引 当 金		81,388	81,388	
(4) 一 時 借 入 金		0	0	
(5) そ の 他		283,881	283,881	
3 繰 延 収 益	851,225	851,225		
うち長期前受金	1,861,386	1,861,386		
4 資 本 金	1,775,475	1,775,475		
5 剰 余 金	△ 260,841	△ 260,841		
(1) 資 本 剰 余 金	182,754	182,754		
(2) 利 益 剰 余 金	△ 443,595	△ 443,595		
計	8,188,768	8,188,768		
実 質 資 金 不 足 額	0	0		
企 業 債 現 在 高	4,061,306	4,061,306		

## (6) 病院事業

項 目		団 体 名				
		鹿児島市	枕崎市	出水市	垂水市	
資 本 的 支 出	(1) 企 業 債	173,300	0	82,000	156,100	
	(2) 他会計出資・負担・借入・補助金	380,531	6,486	132,624	42,978	
	(3) 国 県 補 助 金	13,932	0	7,849	0	
	(4) そ の 他	0	0	1,892	0	
	(5) 計	567,763	6,486	224,365	199,078	
	(6) うち翌年度へ繰越される 支出の財源充当額	0	0	0	0	
	(7) 前年度同意等債で今年度収入分	0	0	0	0	
	(8) 純 計 (5) - (6) - (7)	567,763	6,486	224,365	199,078	
	(9) 建 設 改 良 費	423,979	21,554	94,046	164,816	
	(10) 企 業 債 償 還 金	852,787	20,713	400,170	85,955	
	(11) そ の 他	0	0	256,880	0	
	(12) 計	1,276,766	42,267	751,096	250,771	
	差 引 額 (8) - (12)	△ 709,003	△ 35,781	△ 526,731	△ 51,693	
	補 填 財 源	(13) 過年度分損益勘定留保資金	708,482	32,203	263,347	0
	(14) 当年度分損益勘定留保資金	0	0	256,429	39,485	
	(15) 繰越利益剰余金処分額	0	0	0	0	
	(16) 当年度利益剰余金処分額	0	0	0	0	
	(17) 積立金取崩し額	0	0	0	0	
	(18) そ の 他	521	1,284	6,955	12,208	
(19) 計	709,003	33,487	526,731	51,693		
補 填 財 源 不 足 額	0	2,294	0	0		
当年度同意等債で未借入 又は未発行の額	0	0	0	0		
資 産 の 部 借 対 照 表	1 固 定 資 産	25,364,376	842,777	3,068,427	1,164,136	
	(1) 有 形 固 定 資 産	24,319,425	842,704	2,821,423	1,163,586	
	(2) 無 形 固 定 資 産	155	73	19,099	550	
	(3) 投 資 そ の 他 の 資 産	1,044,796	0	227,905	0	
	2 流 動 資 産	14,816,727	462,658	1,076,283	395,473	
	うち現金及び預金	11,385,745	372,928	458,094	391,505	
	3 繰 延 資 産	0	0	0	0	
	計	40,181,103	1,305,435	4,144,710	1,559,609	
	1 固 定 負 債	26,094,086	539,341	4,296,364	769,402	
	(1) 建設改良等の財源に充てるための企業債	21,382,146	485,902	1,477,182	769,402	
	(2) そ の 他 の 企 業 債	812,640	0	0	0	
	(3) 引 当 金	3,899,300	22,917	1,247,182	0	
	(4) そ の 他	0	30,522	1,572,000	0	
	2 流 動 負 債	2,820,787	82,057	793,811	230,857	
	(1) 建設改良等の財源に充てるための企業債	580,612	21,110	384,864	54,359	
	(2) そ の 他 の 企 業 債	120,820	0	0	0	
	(3) 引 当 金	552,877	21,052	213,669	0	
	(4) 一 時 借 入 金	0	0	0	0	
	(5) そ の 他	1,566,478	39,895	195,278	176,498	
3 繰 延 収 益	1,499,793	352,794	152,391	88,542		
うち長期前受金	2,373,150	499,431	586,955	301,301		
4 資 本 金	7,440,023	102,295	7,101,410	362,950		
5 剰 余 金	2,326,414	228,948	△ 8,199,266	107,858		
(1) 資 本 剰 余 金	267,260	157,402	2,278	113,365		
(2) 利 益 剰 余 金	2,059,154	71,546	△ 8,201,544	△ 5,507		
計	40,181,103	1,305,435	4,144,710	1,559,609		
実 質 資 金 不 足 額	0	0	0	0		
企 業 債 現 在 高	22,896,218	507,012	1,862,046	823,761		

(単位：千円)

霧島市	南さつま市	肝付町	公立種子島 病院組合	計
0	1,300	22,900	0	435,600
51,319	26,628	5,492	106,790	752,848
0	755	5,820	2,998	31,354
0	0	0	0	1,892
51,319	28,683	34,212	109,788	1,221,694
0	0	0	0	0
0	0	0	0	0
51,319	28,683	34,212	109,788	1,221,694
88,329	4,890	30,929	13,062	841,605
134,934	40,438	11,221	96,449	1,642,667
0	0	0	0	256,880
223,263	45,328	42,150	109,511	2,741,152
△ 171,944	△ 16,645	△ 7,938	277	△ 1,519,458
87,806	16,645	7,938	0	1,116,421
84,018	0	0	0	379,932
0	0	0	0	0
0	0	0	0	0
0	0	0	0	0
120	0	0	0	21,088
171,944	16,645	7,938	0	1,517,441
0	0	0	0	2,294
0	0	0	0	0
4,221,335	540,479	393,351	1,813,389	37,408,270
4,221,335	540,479	393,301	1,813,238	36,115,491
0	0	50	151	20,078
0	0	0	0	1,272,701
3,092,628	131,651	228,252	177,263	20,380,935
2,250,430	80,263	149,114	71,833	15,159,912
0	0	0	0	0
7,313,963	672,130	621,603	1,990,652	57,789,205
1,093,625	219,967	66,438	1,476,204	34,555,427
1,093,625	217,246	66,438	1,444,414	26,936,355
0	0	0	0	812,640
0	2,721	0	28,224	5,200,344
0	0	0	3,566	1,606,088
663,309	68,033	44,522	173,893	4,877,269
137,208	35,491	11,051	98,835	1,323,530
0	0	0	0	120,820
1,370	15,078	18,094	0	822,140
0	0	0	0	0
524,731	17,464	15,377	75,058	2,610,779
446,750	143,950	72,795	306,392	3,063,407
901,803	217,704	209,872	658,265	5,748,481
1,783,933	321,388	554,612	609,880	18,276,491
3,326,346	△ 81,208	△ 116,764	△ 575,717	△ 2,983,389
921,318	3,492	0	0	1,465,115
2,405,028	△ 84,700	△ 116,764	△ 575,717	△ 4,448,504
7,313,963	672,130	621,603	1,990,652	57,789,205
0	0	0	0	0
1,230,833	252,737	77,489	1,543,249	29,193,345

## (7) 公共下水道事業

(単位：千円)

項 目		団 体 名		
		鹿児島市	計	
資本的収入	(1) 企業債	1,561,600	1,561,600	
	(2) 他会計出資・負担・借入・補助金	13,979	13,979	
	(3) 国 県 補 助 金	615,549	615,549	
	(4) そ の 他	277,277	277,277	
	(5) 計	2,468,405	2,468,405	
	(6) うち翌年度へ繰越される 支出の財源充当額	0	0	
	(7) 前年度同意等債で今年度収入分	0	0	
	(8) 純 計 (5)－(6)－(7)	2,468,405	2,468,405	
	資本的支出	(9) 建設改良費	3,382,096	3,382,096
		(10) 企業債償還金	1,578,327	1,578,327
		(11) そ の 他	6,815	6,815
		(12) 計	4,967,238	4,967,238
	差 引 額 (8)－(12)		△ 2,498,833	△ 2,498,833
	補填財源	(13) 過年度分損益勘定留保資金	2,328,618	2,328,618
		(14) 当年度分損益勘定留保資金	0	0
		(15) 繰越利益剰余金処分量	0	0
		(16) 当年度利益剰余金処分量	0	0
		(17) 積立金取崩し額	0	0
		(18) そ の 他	170,215	170,215
(19) 計		2,498,833	2,498,833	
補 填 財 源 不 足 額		0	0	
当年度同意等債で未借入 又は未発行の額		0	0	
資本的対照表	1 固 定 資 産	82,569,810	82,569,810	
	(1) 有 形 固 定 資 産	82,298,399	82,298,399	
	(2) 無 形 固 定 資 産	263,411	263,411	
	(3) 投資その他の資産	8,000	8,000	
	2 流 動 資 産	6,487,930	6,487,930	
	うち現金及び預金	5,584,474	5,584,474	
	3 繰 延 資 産	0	0	
	計	89,057,740	89,057,740	
	借対照表	1 固 定 負 債	26,248,758	26,248,758
		(1) 建設改良等の財源に充てるための企業債	24,925,060	24,925,060
(2) そ の 他 の 企 業 債		0	0	
(3) 引 当 金		1,323,698	1,323,698	
(4) そ の 他		0	0	
2 流 動 負 債		2,768,551	2,768,551	
(1) 建設改良等の財源に充てるための企業債		1,641,460	1,641,460	
(2) そ の 他 の 企 業 債		0	0	
(3) 引 当 金		93,008	93,008	
(4) 一 時 借 入 金		0	0	
資本的対照表	(5) そ の 他	1,034,083	1,034,083	
	3 繰 延 収 益	31,062,866	31,062,866	
	うち長期前受金	71,741,035	71,741,035	
	4 資 本 金	24,200,520	24,200,520	
	5 剰 余 金	4,777,045	4,777,045	
	(1) 資 本 剰 余 金	2,765,964	2,765,964	
	(2) 利 益 剰 余 金	2,011,081	2,011,081	
	計	89,057,740	89,057,740	
実 質 資 金 不 足 額		0	0	
企 業 債 現 在 高		26,566,520	26,566,520	

## (8) 特定地域生活排水処理事業

(単位：千円)

項 目		団 体 名		
		始良市	計	
資本的収入	(1) 企業債	0	0	
	(2) 他会計出資・負担・借入・補助金	0	0	
	(3) 国 県 補 助 金	0	0	
	(4) そ の 他	0	0	
	(5) 計	0	0	
	(6) うち翌年度へ繰越される 支出の財源充当額	0	0	
	(7) 前年度同意等債で今年度収入分	0	0	
	(8) 純 計 (5)－(6)－(7)	0	0	
	資本的支出	(9) 建設改良費	17,500	17,500
		(10) 企業債償還金	1,400	1,400
		(11) そ の 他	0	0
		(12) 計	18,900	18,900
	差 引 額 (8)－(12)		△ 18,900	△ 18,900
	補填財源	(13) 過年度分損益勘定留保資金	0	0
		(14) 当年度分損益勘定留保資金	0	0
		(15) 繰越利益剰余金処分量	0	0
		(16) 当年度利益剰余金処分量	0	0
		(17) 積立金取崩し額	0	0
		(18) そ の 他	18,900	18,900
(19) 計		18,900	18,900	
補填財源不足額		0	0	
当年度同意等債で未借入 又は未発行の額		0	0	
資本的対照表	1 固定資産	777,391	777,391	
	(1) 有形固定資産	777,391	777,391	
	(2) 無形固定資産	0	0	
	(3) 投資その他の資産	0	0	
	2 流動資産	338,624	338,624	
	うち現金及び預金	335,137	335,137	
	3 繰延資産	0	0	
	計	1,116,015	1,116,015	
	借対照表	1 固定負債	9,800	9,800
		(1) 建設改良等の財源に充てるための企業債	11,200	11,200
(2) その他の企業債		△ 1,400	△ 1,400	
(3) 引当金		0	0	
(4) そ の 他		0	0	
2 流動負債		5,491	5,491	
(1) 建設改良等の財源に充てるための企業債		1,400	1,400	
(2) その他の企業債		0	0	
(3) 引当金		0	0	
(4) 一時借入金		0	0	
資本的対照表	(5) そ の 他	4,091	4,091	
	3 繰延収益	741,876	741,876	
	うち長期前受金	809,531	809,531	
	4 資本金	356,823	356,823	
	5 剰余金	2,025	2,025	
	(1) 資本剰余金	0	0	
	(2) 利益剰余金	2,025	2,025	
計	1,116,015	1,116,015		
実質資金不足額		0	0	
企業債現在高		11,200	11,200	

## (9) その他事業

(単位：千円)

項目		団体名	種子島産婦人科 医院組合	計	
資本的収入	(1) 企業債		0	0	
	(2) 他会計出資・負担・借入・補助金		0	0	
	(3) 国 県 補 助 金		0	0	
	(4) そ の 他		0	0	
	(5) 計		0	0	
	(6) うち翌年度へ繰越される 支出の財源充当額		0	0	
	(7) 前年度同意等債で今年度収入分		0	0	
	(8) 純 計 (5) - (6) - (7)		0	0	
	資本的支出	(9) 建設改良費		3,383	3,383
		(10) 企業債償還金		5,847	5,847
		(11) そ の 他		0	0
		(12) 計		9,230	9,230
差 引 額 (8) - (12)			△ 9,230	△ 9,230	
補填財源	(13) 過年度分損益勘定留保資金		0	0	
	(14) 当年度分損益勘定留保資金		0	0	
	(15) 繰越利益剰余金処分量		0	0	
	(16) 当年度利益剰余金処分量		0	0	
	(17) 積立金取崩し額		4,875	4,875	
	(18) そ の 他		0	0	
	(19) 計		4,875	4,875	
	補填財源不足額			4,355	4,355
	当年度同意等債で未借入 又は未発行の額			0	0
資産部	1 固定資産		629,821	629,821	
	(1) 有形固定資産		629,821	629,821	
	(2) 無形固定資産		0	0	
	(3) 投資その他の資産		0	0	
	2 流動資産		45,363	45,363	
	うち現金及び預金		19,497	19,497	
	3 繰延資産		0	0	
	計			675,184	675,184
	対負債・資本の部	1 固定負債		288,654	288,654
		(1) 建設改良等の財源に充てるための企業債		275,459	275,459
(2) その他の企業債			0	0	
(3) 引当金			7,571	7,571	
(4) そ の 他			5,624	5,624	
2 流動負債			22,699	22,699	
(1) 建設改良等の財源に充てるための企業債			5,853	5,853	
(2) その他の企業債			0	0	
(3) 引当金			0	0	
(4) 一時借入金			0	0	
(5) そ の 他			16,846	16,846	
3 繰延収益			350,954	350,954	
うち長期前受金			414,237	414,237	
4 資本金		50,330	50,330		
5 剰余金		△ 37,453	△ 37,453		
(1) 資本剰余金		0	0		
(2) 利益剰余金		△ 37,453	△ 37,453		
計			675,184	675,184	
実質資金不足額			0	0	
企業債現在高			281,312	281,312	



第7表 経営企業分析

事業名	団体名	流動比率	当座比率 (酸性試験比率)	固定比率	固定資産 構成比率	固定資産対 長期資本比率	固定負債 構成比率
上	鹿児島市	271.2	266.3	146.7	88.4	92.3	35.5
	鹿屋市	1,243.0	1,241.2	100.2	81.9	83.1	16.8
	枕崎市	474.9	470.9	162.9	79.8	83.4	46.7
	阿久根市	1,605.5	1,605.6	79.8	66.7	68.1	14.4
	出水市	322.0	320.6	160.3	87.3	90.9	41.6
	指宿市	240.7	136.8	127.6	89.7	93.7	25.4
	西之表市	136.9	136.3	167.3	80.4	93.8	37.6
	垂水市	626.5	623.6	135.3	82.1	84.5	36.5
	薩摩川内市	207.1	206.0	128.6	91.8	95.6	24.6
	日置市	1,044.3	1,037.9	93.8	81.6	83.0	11.3
	曾於市	1,269.4	1,269.3	114.5	76.0	77.5	31.8
	霧島市	935.2	894.0	91.6	84.1	85.6	6.5
	いちき串木野市	256.3	256.1	231.0	89.9	93.6	57.1
	南さつま市	584.6	581.0	131.0	83.4	85.8	33.5
水	志布志市	1,161.0	1,157.6	105.4	81.4	82.8	21.1
	奄美市	1,102.9	1,006.7	101.2	82.7	84.0	16.7
	南九州市	239.5	233.9	146.5	93.7	96.2	33.4
	伊佐市	354.4	353.0	122.5	86.7	90.1	25.5
	始良市	523.9	512.5	122.5	84.7	87.3	27.9
	さつま町	519.7	518.6	113.5	89.3	91.1	19.3
	湧水町	827.0	819.9	116.1	80.7	82.6	28.2
	大崎町	1,377.4	1,375.1	75.7	72.1	73.6	2.7
	肝付町	553.0	553.7	189.4	83.2	85.8	53.0
	中種子町	157.8	156.4	165.6	95.5	98.3	39.5
	瀬戸内町	677.2	681.6	178.9	74.5	77.4	54.6
	龍郷町	79.0	79.0	241.1	97.0	100.8	56.0
	徳之島町	146.7	147.7	209.1	74.9	90.3	47.1
	伊仙町	1,446.7	1,446.7	89.3	72.9	74.3	16.5
道	和泊町	157.0	109.6	255.6	94.7	98.0	59.6
	知名町	369.7	358.0	159.0	88.8	91.5	41.1
	与論町	988.8	993.9	89.9	75.0	76.9	14.1
	計	399.1	388.7	128.1	86.0	89.1	29.3



(単位：%)

自己資本 構成比率	総利益 資本率	総収支 比率	企業債償 還元金対 減価償却 費比率	職給与 対料金 収入比率	利子 負担率	不償 比	良務 率	累積欠損 金比率	施利 用率
21.4	1.6	116.2	55.3	20.7	1.9	0.0	0.0	57.2	
5.4	2.2	126.0	29.4	14.8	2.1	0.0	0.0	79.2	
7.3	1.4	115.6	80.4	22.2	1.9	0.0	0.0	58.3	
7.2	2.2	128.5	46.6	16.4	2.5	0.0	0.0	63.0	
13.2	0.7	109.0	70.2	14.1	2.0	0.0	0.0	58.4	
13.5	1.5	109.6	63.9	14.3	2.1	0.0	0.0	50.9	
44.6	0.7	107.7	94.6	21.8	1.3	0.0	59.2	56.7	
10.2	1.1	113.9	70.6	13.7	2.2	0.0	0.0	60.8	
19.2	2.1	125.5	61.8	10.4	1.6	0.0	0.0	69.9	
27.4	0.7	109.8	32.7	12.1	2.5	0.0	0.0	65.4	
4.1	1.3	114.1	47.7	11.3	1.8	0.0	0.0	67.3	
11.2	2.6	136.2	31.1	9.9	2.2	0.0	0.0	77.6	
12.9	△ 0.6	93.5	71.6	12.0	1.7	0.0	0.0	62.7	
8.8	2.1	127.0	69.6	14.4	2.0	0.0	0.0	78.0	
15.2	0.5	106.0	34.3	13.4	1.7	0.0	0.0	64.2	
27.2	0.1	101.6	32.4	14.7	0.9	0.0	0.0	66.7	
21.8	0.1	100.7	41.8	21.6	1.8	0.0	0.0	62.4	
19.3	1.5	118.9	82.2	15.6	2.2	0.0	0.0	49.2	
19.0	1.8	120.7	58.5	13.2	1.9	0.0	0.0	56.3	
30.9	0.1	101.5	37.7	18.8	1.9	0.0	0.0	81.7	
25.7	0.7	101.2	55.4	16.3	1.6	0.0	0.0	76.6	
15.0	1.8	121.6	39.7	14.7	5.3	0.0	0.0	50.5	
32.8	△ 0.3	96.1	72.5	15.8	1.5	0.0	0.0	88.2	
29.3	△ 1.9	86.7	42.3	24.1	0.9	0.0	16.9	55.8	
7.1	0.9	108.2	68.3	31.0	0.4	0.0	0.0	46.5	
38.9	1.3	115.3	85.5	21.9	1.1	0.0	0.0	87.0	
39.8	0.3	103.5	84.9	15.8	0.9	0.0	0.0	68.0	
3.9	0.4	100.4	50.5	38.0	1.1	0.0	0.0	82.3	
4.2	△ 0.2	98.0	87.8	13.8	2.1	0.0	0.0	42.0	
23.7	0.1	101.1	63.4	14.8	1.9	0.0	0.0	54.5	
14.3	1.2	107.3	19.6	10.4	1.7	0.0	0.0	50.2	
19.1	1.3	115.1	53.1	16.8	1.8	0.0	1.0	62.3	

第7表 経営企業分析

事業名	団体名	流動比率	当座比率 (酸性試験比率)	固定比率	固定資産 構成比率	固定資産対 長期資本比率	固定負債 構成比率
工業用 水道	鹿児島市	12,858.4	12,858.4	25.2	25.1	25.2	0.0
	霧島市	6,971.3	6,967.5	94.7	88.3	88.5	6.5
	計	10,473.7	10,472.2	73.1	69.5	69.7	4.6
軌道	鹿児島市	936.9	143.8	67.6	54.9	57.6	14.0
	計	936.9	143.8	67.6	54.9	57.6	14.0
自動車 運送	鹿児島市	13.5	13.3	△ 87.7	78.5	△ 133.1	30.5
	沖永良部バス企業団	709.1	704.1	39.7	35.4	39.0	1.6
	計	14.4	14.1	△ 90.5	100.0	△ 139.0	29.9
船舶 運航	鹿児島市	216.0	210.7	299.4	86.5	92.3	64.9
	計	216.0	210.7	299.4	86.5	92.3	64.9
病  院	鹿児島市	525.3	521.8	225.1	63.1	67.9	64.9
	枕崎市	563.8	555.2	123.2	64.6	68.9	41.3
	出水市	135.6	132.8	△ 324.5	74.0	91.6	103.7
	垂水市	171.3	171.6	208.1	74.6	87.6	49.3
	霧島市	466.2	466.3	76.0	57.7	63.5	15.0
	南さつま市	193.5	191.7	140.7	80.4	89.5	32.7
	肝付町	512.7	495.7	77.0	63.3	68.2	10.7
	公立種子島病院組合	101.9	98.3	532.5	91.1	99.8	74.2
	計	429.6	426.7	197.6	63.8	69.7	59.3
公 共 下水道	鹿児島市	234.3	233.6	137.5	92.7	95.7	29.5
	計	234.3	233.6	137.5	92.7	95.7	29.5
特定地 域生活 排水処	姶良市	6,166.9	6,168.6	70.6	69.7	70.0	0.9
	計	6,166.9	6,168.6	70.6	69.7	70.0	0.9
その他	種子島産婦人科医院組合	199.8	196.5	173.1	93.3	96.5	42.8
	計	199.8	196.5	173.1	93.3	96.5	42.8
<b>合 計</b>		306.8	280.0	135.6	83.5	88.3	33.0

(単位：%)

自己資本 構成比率	総資 本率	総収 支率	企業債 元金 減価 償却 費比	償 金 対 却 率	職 員 給 料 入 比	与 金 率	利 負 担 率	不 償 比	良 務 率	累 積 欠 損 金 比 率	施 利 用 率
2.9	0.3	107.9	0.0	0.0	0.0	0.0	0.0	0.0	0.0	0.0	22.7
71.7	0.6	110.8	0.0	0.0	0.0	0.0	0.0	0.0	0.0	0.0	19.0
51.2	0.5	110.1	0.0	0.0	0.0	0.0	0.0	0.0	0.0	0.0	21.4
21.9	0.7	99.3	44.9	68.1	0.1	0.0	0.0	0.0	0.0	0.0	—
21.9	0.7	99.3	44.9	68.1	0.1	0.0	0.0	0.0	0.0	0.0	—
169.8	△ 15.3	75.7	81.0	69.7	0.1	268.9	317.9	—	—	—	—
19.3	5.9	106.1	0.0	31.8	0.0	0.0	0.0	—	—	—	—
166.7	△ 14.9	76.6	79.2	68.9	0.1	264.0	312.1	—	—	—	—
18.6	△ 2.6	84.6	38.4	57.0	0.4	0.0	21.6	—	—	—	—
18.6	△ 2.6	84.6	38.4	57.0	0.4	0.0	21.6	—	—	—	—
14.4	0.5	101.3	40.6	43.7	1.2	0.0	0.0	—	—	—	—
35.0	0.4	100.8	37.1	62.0	1.9	0.0	0.0	—	—	—	—
27.2	△ 0.4	99.6	183.8	56.2	2.1	0.0	208.3	—	—	—	—
31.8	△ 0.5	97.3	94.7	0.0	1.1	0.0	11.4	—	—	—	—
22.4	2.5	102.8	43.4	0.3	1.2	0.0	0.0	—	—	—	—
34.1	4.3	107.0	190.0	90.1	1.9	0.0	36.8	—	—	—	—
21.1	△ 1.9	98.4	46.7	77.2	0.6	0.0	25.0	—	—	—	—
27.8	△ 1.2	97.4	125.6	79.2	1.9	0.0	90.6	—	—	—	—
17.7	0.7	101.3	56.5	38.8	1.3	0.0	27.6	—	—	—	—
39.1	0.6	107.2	47.4	18.2	1.8	0.0	0.0	—	—	—	—
39.1	0.6	107.2	47.4	18.2	1.8	0.0	0.0	—	—	—	—
67.3	0.3	101.5	2.1	0.0	0.2	0.0	0.0	—	—	—	—
67.3	0.3	101.5	2.1	0.0	0.2	0.0	0.0	—	—	—	—
57.3	△ 3.8	90.0	14.0	14.6	0.4	0.0	25.3	—	—	—	—
57.3	△ 3.8	90.0	14.0	14.6	0.4	0.0	25.3	—	—	—	—
24.2	0.9	104.9	52.4	30.5	1.6	7.2	21.8	62.2	—	—	—

(注) 各比率は下記の算式による。

- (1) 流動比率 =  $\frac{\text{流動資産}}{\text{流動負債}} \times 100$
- (2) 当座比率 (酸性試験比率) =  $\frac{\text{現金預金} + (\text{未収金} - \text{貸倒引当金})}{\text{流動負債}} \times 100$
- (3) 固定比率 =  $\frac{\text{固定資産}}{\text{資本金} + \text{剰余金} + \text{評価差額等} + \text{繰延収益}} \times 100$
- (4) 固定資産構成比率 =  $\frac{\text{固定資産}}{\text{固定資産} + \text{流動資産} + \text{繰延資産}} \times 100$
- (5) 固定資産対長期資本比率 =  $\frac{\text{固定資産}}{\text{資本金} + \text{剰余金} + \text{評価差額等} + \text{固定負債} + \text{繰延収益}} \times 100$
- (6) 固定負債構成比率 =  $\frac{\text{固定負債}}{\text{負債} \cdot \text{資本合計}} \times 100$
- (7) 自己資本構成比率 =  $\frac{\text{資本金} + \text{剰余金} + \text{評価差額等} + \text{繰延収益}}{\text{負債} \cdot \text{資本合計}} \times 100$
- (8) 総資本利益率 =  $\frac{\text{経常利益}}{\frac{\text{期首負債} \cdot \text{資本合計} + \text{期末負債} \cdot \text{資本合計}}{2}} \times 100$
- (9) 総収支比率 =  $\frac{\text{総収益}}{\text{総費用}} \times 100$
- (10) 企業債償還元金対減価償却費比率 =  $\frac{\text{建設改良のための企業債償還元金}}{\text{当年度減価償却費} - \text{長期前受金戻入}} \times 100$
- (11) 職員給与費対料金収入比率 =  $\frac{\text{職員給与費} + \text{特別損失のうち職員給与費}}{\text{料金収入}} \times 100$
- (12) 利子負担率 =  $\frac{\text{支払利息} + \text{企業債取扱諸費}}{\text{建設改良の財源に充てるための企業債} \cdot \text{長期借入金} + \text{その他の企業債} \cdot \text{長期借入金} + \text{一時借入金} + \text{再建債} + \text{リース債務}} \times 100$
- (13) 不良債務比率 =  $\frac{\begin{aligned} &(\text{流動負債} - \text{建設改良等の財源に充てた企業債} \cdot \text{長期借入金} \\ &- \text{PFI法に基づく事業に係る建設事業費等のリース債務}) \\ &- (\text{流動資産} - \text{翌年度繰越財源}) \end{aligned}}{\text{営業収益} - \text{受託工事収益}} \times 100$
- (14) 累積欠損金比率 =  $\frac{\text{累積欠損金}}{\text{営業収益} - \text{受託工事収益}} \times 100$
- (15) 施設利用率 =  $\frac{\text{一日平均配水量}}{\text{配水能力}} \times 100$  (上水道, 簡易水道, 工業用水道のみ)

第8表 上水道料金改定の状況

(平成31年3月31日現在)

団体名	料金表	料金(10m <sup>3</sup> 使用)		改定実施 年月日 (前回実施)	団体名	料金表	料金(10m <sup>3</sup> 使用)		改定実施 年月日 (前回実施)
		家庭用 (円)	改定率 (%)				家庭用 (円)	改定率 (%)	
鹿児島市	A, B	1,242	0.0%	H26.4.1 (H9.4.1)	南九州市	B	1,180	0.0%	H26.4.1 (H16.4.1)
		1,803					1,510		
鹿屋市	B	1,350	0.0%	H26.4.1 (H10.4.1)	伊佐市	B	1,339	0.0%	H26.4.1 (H21.3.1)
		1,620					1,684		
枕崎市	A, B	1,342	0.0%	H26.4.1 (H13.1.1)	始良市	B	1,404	0.0%	H27.10.1 (H22.3.1)
		1,828					1,782		
阿久根市	B	1,510	0.0%	H26.4.1 (H25.4.1)	さつま町	B	1,510	0.0%	H29.4.1 (H26.4.1)
		1,940					1,970		
出水市	B	864	0.0%	H26.4.1 (H9.4.1)	湧水町	B	1,430	0.0%	H26.4.1 (H24.10.1)
		1,004					1,728		
指宿市	A, B	1,020	0.0%	H26.4.1 (H21.4.1)	大崎町	B	1,520	0.0%	H26.4.1 (H9.4.1)
		1,280					1,900		
西之表市	B	2,430	0.0%	H26.5.1 (H15.1.1)	肝付町	B	1,350	0.0%	H26.4.1 (H17.7.1)
		3,402					1,728		
垂水市	B	1,533	0.0%	H26.4.1 (H20.4.1)	中種子町	A	1,944	0.0%	H26.4.1 (H23.4.1)
		1,922					1,944		
薩摩川内市	B	1,510	0.0%	H29.4.1 (H28.4.1)	瀬戸内町	A	2,289	0.0%	H26.4.1 (H16.4.1)
		2,240					2,332		
日置市	A, B	1,400	0.0%	H26.4.1 (H18.7.1)	龍郷町	B	1,998	0.0%	H30.4.1 (H29.4.1)
		1,670					2,214		
曾於市	B	1,720	0.0%	H26.4.1 (H23.4.1)	徳之島町	B	1,620	0.0%	H29.4.1 (H26.4.1)
		2,480					1,782		
霧島市	B	1,447	0.0%	H26.4.1 (H22.10.1)	伊仙町	B	1,717	16.9%	H30.4.1 (H26.4.1)
		1,879					1,717		
いちき串木野市	B	1,112	0.0%	H26.4.1 (H10.4.1)	和泊町	C	2,369	0.0%	H27.4.1 (H26.5.1)
		1,533					2,369		
南さつま市	B	1,705	0.0%	H28.4.1 (H9.6.1)	知名町	A	2,153	0.0%	H26.4.1 (H16.7.1)
		2,023					2,153		
志布志市	B	1,400	0.0%	H26.4.1 (H18.1.1)	与論町	C	2,484	0.0%	H26.4.1 (H11.8.1)
		1,830					2,484		
奄美市	B	1,479	0.0%	H26.4.1 (H9.4.1)					
		2,073							

(注) 1 料金表のうち、Aは用途別料金体系、Bは口径別料金体系、Cはその他の料金体系である。

2 料金は、1カ月10m<sup>3</sup>当たりの金額(上段は口径13mm、下段は口径20mm)である。改定率は口径13mmの場合である。

3 改定率はH30.4.1~H31.3.31の間に料金改定が行われた団体のみ計上する。

## 2 法非適用公営企業会計決算の状況

### (1) 事業数

平成31年3月31日現在における法非適用企業を経営している団体は、19市22町村、5一部事務組合等の計46団体で、前年度と同じ団体数となっている。

事業数は120事業で、前年度に比べ、4事業減少している。

構成比は、下水道事業が48.3%で最も多く、次いで簡易水道事業17.5%、と畜場事業7.5%などとなっている（附表1、第1表参照）

附表1 事業種別事業数

(構成比：%)

事業名	平成30年度		平成29年度		備考	
	事業数(A)	構成比	事業数(B)	構成比		
簡易水道	21	17.5	23	18.5	△ 2 中種子町, 龍郷町	
交通(船舶運航)	4	3.3	4	3.2	0	
電気事業	1	0.8	1	0.8	0	
下水道	公共下水道	18	15.0	18	14.5	0
	特定環境保全	4	3.3	4	3.2	0
	農業集落排水	23	19.2	23	18.5	0
	漁業集落排水	7	5.8	7	5.6	0
	特定地域生活排水	6	5.0	6	4.8	0
	計	58	48.3	58	46.8	0
港湾整備	2	1.7	2	1.6	0	
市場	7	5.8	7	5.6	0	
と畜場	9	7.5	8	6.5	1 大島地区衛生組合	
観光施設	休養宿泊	3	2.5	5	4.0	△ 2 いちき串木野市, 肝付町
	その他	5	4.2	5	4.0	0
	計	8	6.7	10	8.1	△ 2
宅地造成	臨海	1	0.8	1	0.8	0
	その他	2	1.7	3	2.4	△ 1 始良市
	計	3	2.5	4	3.2	△ 1
介護サービス	7	5.8	7	5.6	0	
合計	120	100.0	124	100.0	△ 4	

## (2) 決算規模

平成30年度の決算総額は318億09百万円で、前年度(349億40百万円)に比べ、31億31百万円(対前年度比△9.0%)減少している。

決算規模の大きい主な事業は、下水道事業が158億91百万円(構成比50.0%)、簡易水道事業が70億72百万円(構成比22.2%)、市場事業が36億04百万円(構成比11.3%)となっている。

決算規模の増減を事業別にみると、増加した事業は、港湾整備事業が3百万円(対前年比39.9%)、介護サービス事業が2億22百万円(対前年度比16.2%)、下水道事業が37百万円(対前年度比0.2%)の増となっている。

減少した事業は、交通事業が11億08百万円(対前年度比△31.1%)、市場事業が14億58百万円(対前年度比△28.8%)、宅地造成事業が21百万円(対前年度比△20.1%)、観光施設事業が1億62百万円(対前年度比△15.1%)、と畜場事業が16百万円(対前年度比△14.0%)、簡易水道事業が6億21百万円(対前年度比△8.1%)、電気事業が5百万円(対前年度比△5.2%)の減となっている。

(附表2参照)

附表2 決算規模の推移

(単位：百万円、%)

事業名	年度 区分		決算規模					対前年度比				伸長指数(H30=100)			
	26	27	28	29	30	構成比	27	28	29	30	27	28	29	30	
簡易水道	9,617	9,569	9,106	7,693	7,072	22.2	△ 0.5	△ 4.8	△ 15.5	△ 8.1	135	129	109	100	
交通(船舶運航)	1,874	1,975	4,162	3,561	2,453	7.7	5.4	110.7	△ 14.4	△ 31.1	81	170	145	100	
電気事業	64	674	85	98	93	0.3	946.5	△ 87.3	14.8	△ 5.2	725	92	106	100	
下水道	公共下水道	10,778	11,362	10,148	11,151	11,169	35.1	5.4	△ 10.7	9.9	0.2	102	91	100	100
	特定環境保全	901	998	1,102	1,241	1,286	4.0	10.8	10.4	12.6	3.6	78	86	97	100
	農業集落排水	2,834	2,807	2,772	2,831	2,792	8.8	△ 1.0	△ 1.3	2.1	△ 1.4	101	99	101	100
	漁業集落排水	317	313	289	298	325	1.0	△ 1.3	△ 7.8	3.3	8.8	96	89	92	100
	特定地域生活排水	345	324	341	334	319	1.0	△ 6.2	5.4	△ 2.2	△ 4.2	101	107	104	100
計	15,175	15,804	14,652	15,854	15,891	50.0	4.1	△ 7.3	8.2	0.2	99	92	100	100	
港湾整備	6	5	10	7	9	0.0	△ 11.3	91.7	△ 33.4	39.9	56	107	71	100	
市場	1,295	2,413	2,315	5,062	3,604	11.3	86.4	△ 4.1	118.7	△ 28.8	67	64	140	100	
と畜場	99	151	113	114	98	0.3	52.6	△ 25.1	1.3	△ 14.0	153	115	116	100	
観光施設	休養宿泊	651	738	589	494	348	1.1	13.3	△ 20.1	△ 16.1	△ 29.5	212	169	142	100
	その他	790	784	616	578	562	1.8	△ 0.7	△ 21.4	△ 6.1	△ 2.9	140	110	103	100
	計	1,441	1,522	1,205	1,072	910	2.9	5.6	△ 20.8	△ 11.0	△ 15.1	167	132	118	100
宅地造成	臨海	174	84	157	60	68	0.2	△ 51.4	86.6	△ 62.0	13.6	124	232	88	100
	その他	132	69	84	47	17	0.1	△ 47.6	21.5	△ 44.4	△ 63.2	402	489	272	100
	計	306	153	241	107	85	0.3	△ 49.8	57.3	△ 55.9	△ 20.1	180	283	125	100
介護サービス	1,431	1,404	1,373	1,372	1,594	5.0	△ 1.9	△ 2.3	△ 0.1	16.2	88	86	86	100	
合計	31,308	33,671	33,263	34,940	31,809	100.0	7.5	△ 1.2	5.0	△ 9.0	106	105	110	100	

※決算規模=総費用+資本的支出+積立金+繰上充用金

### (3) 収益的収支

平成30年度の総収益は171億16百万円(対前年度比△0.2%)、総費用は117億99百万円(対前年度比3.1%)で、収支差引は53億17百万円(対前年度比△6.8%)の黒字となっている。

ただし、総収益には、一般会計等からの繰入金61億79百万円(対前年度比1.0%)が含まれていることに留意する必要がある。(第2表、第3表、第4表参照)

### (4) 資本的収支

平成30年度の資本的収入は146億58百万円(対前年度比△18.3%)、資本的支出は、198億33百万円(対前年度比△15.3%)で、収支差引51億75百万円の支出超過(対前年度比△5.1%)となっている。

また、資本的収入は、地方債及び他会計出資補助借入金98億38百万円(対前年度比△20.6%)で、全体の67.1%(前年度69.0%)を占めている。

資本的支出は、建設改良費が114億56百万円(構成比57.8%)で、その他は企業債の元金償還金が主な支出となっている。(第2表、第3表、第4表参照)

### (5) 実質収支等

収益的収支では、53億17百万円の黒字であるが、資本的収支で51億75百万円の支出超過が生じ、両収支を合算した収支再差引は、1億42百万円の黒字となり、前年度(2億49百万円の黒字)に比べて1億07百万円(対前年度比△42.9%)減少している。

また、収支再差引に前年度繰越金、収益的支出に充てた地方債を加え、積立金、前年度繰上充用金を控除した形式収支は、12億14百万円の黒字となり、前年度(11億03百万円の黒字)に比べて1億12百万円(対前年度比10.1%)増加している。

さらに、形式収支から翌年度繰越財源を控除した実質収支は、11億03百万円の黒字となり、前年度(10億27百万円の黒字)に比べて、77百万円(対前年度7.5%)増加している。

県内120事業において、実質収支が黒字となっている。(附表3、第2表、第3表、第4表参照)



附表3 事業種別の黒字・赤字の事業数

年度, 区分 事業名		黒字			赤字			計		
		H30 (A)	H29 (B)	(A) - (B)	H30 (A)	H29 (B)	(A) - (B)	H30 (A)	H29 (B)	(A) - (B)
簡易水道		21	22	△ 1	0	1	△ 1	21	23	△ 2
交通 (船舶運航)		4	4	0			0	4	4	0
電気		1	1	1			0	1	1	1
下 水 道	公共下水道	18	18	0			0	18	18	0
	特定環境保全	4	4	0			0	4	4	0
	農業集落排水	23	23	0			0	23	23	0
	漁業集落排水	7	7	0			0	7	7	0
	特定地域生活排水	6	6	0			0	6	6	0
	計	58	58	0	0	0	0	58	58	0
港湾整備		2	2	0			0	2	2	0
市場		7	7	0			0	7	7	0
と畜場		9	8	1			0	9	8	1
観 光 施 設	休養宿泊	3	5	△ 2			0	3	5	△ 2
	その他	5	5	0			0	5	5	0
	計	8	10	△ 2	0	0	0	8	10	△ 2
宅 地 造 成	臨海	1	1	0			0	1	1	0
	その他	2	3	△ 1			0	2	3	△ 1
	計	3	4	△ 1	0	0	0	3	4	△ 1
介護サービス		7	7	0			0	7	7	0
合計		120	123	△ 3	0	1	△ 1	120	124	△ 4

※黒字・赤字は実質収支による。

第1表 地方公営企業一覽表（法非適用）

（平成31年3月31日現在）

事業名		区分	事業（団体）数				団体名
			市	町村	組合	計	
簡易水道事業			6	15		21	阿久根市，垂水市，薩摩川内市，曾於市，南さつま市，伊佐市，三島村，十島村，長島町，東串良町，錦江町，南大隅町，南種子町，屋久島町，大和村，宇検村，瀬戸内町，喜界町，徳之島町，天城町，伊仙町
交通（船舶運航）事業				4		4	三島村，十島村，屋久島町，瀬戸内町
電気事業				1		1	長島町
水道事業	公共下水道事業		13	5		18	鹿屋市，枕崎市，出水市，指宿市，薩摩川内市，日置市，曾於市，霧島市，いちき串木野市，南さつま市，志布志市，奄美市，南九州市，大崎町，喜界町，徳之島町，和泊町，知名町
	特定環境保全公共下水道事業		4			4	出水市，薩摩川内市，霧島市，奄美市
	農業集落排水事業		10	13		23	鹿屋市，出水市，薩摩川内市，日置市，南さつま市，志布志市，奄美市，南九州市，伊佐市，始良市，さつま町，長島町，錦江町，南大隅町，屋久島町，大和村，宇検村，瀬戸内町，喜界町，徳之島町，和泊町，知名町，与論町
	漁業集落排水事業		4	3		7	垂水市，薩摩川内市，いちき串木野市，南さつま市，長島町，大和村，宇検村
	特定地域生活排水処理事業		2	4		6	薩摩川内市，曾於市，三島村，長島町，龍郷町，知名町
	小計		33	25		58	
港湾整備事業				2		2	長島町，瀬戸内町
市場事業			5		2	7	鹿児島市，出水市，西之表市，垂水市，いちき串木野市，大口地方卸売市場管理組合，曾於地域公設地方卸売市場管理組合
と畜場事業			2	4	3	9	南さつま市，奄美市，中種子町，瀬戸内町，喜界町，与論町，沖永良部衛生管理組合，大島地区衛生組合，徳之島愛ランド広域連合
観光施設事業	休養宿泊		3			3	鹿児島市，日置市，志布志市
	その他		5			5	鹿児島市，指宿市，薩摩川内市，日置市，霧島市
	小計		8			8	
宅地造成事業	臨海		1			1	志布志市
	その他		2			2	薩摩川内市，南さつま市
	小計		3			3	
介護サービス事業			5	2		7	垂水市，薩摩川内市，日置市，南さつま市，奄美市，大和村，喜界町
合計			62	53	5	120	対象団体 19市22町村5組合等 計46団体

第2表 収益的収支・資本的収支の状況（総括）

（単位：千円）

項 目		年 度		30年度(A)	29年度(B)	(A)-(B)
収 益 的 収 支	総 収 益 (b+c)	a		17,115,578	17,145,209	△ 29,631
	営 業 収 益	b		8,736,192	8,987,702	△ 251,510
	うち雨水処理負担金			188,851	167,032	21,819
	営 業 外 収 益	c		8,379,386	8,157,507	221,879
	うち他会計繰入金			6,179,390	6,121,215	58,175
	総 費 用 (e+f)	d		11,798,874	11,442,846	356,028
	営 業 費 用	e		9,934,697	9,457,956	476,741
	うち職員給与費			2,175,928	2,242,938	△ 67,010
	総費用に対する職員給与費(%)			18.4	19.6	△ 1.2
	営 業 外 費 用	f		1,864,177	1,984,890	△ 120,713
	収 支 差 引 (a-d)	g		5,316,704	5,702,363	△ 385,659
		利 益		5,463,769	5,769,043	△ 305,274
	損 失		147,065	66,680	80,385	
資 本 的 収 支	資 本 的 収 入	h		14,658,330	17,948,881	△ 3,290,551
	うち地方債			7,490,000	10,068,900	△ 2,578,900
	うち他会計出資補助借入金			2,347,986	2,320,494	27,492
	資 本 的 支 出	i		19,832,956	23,402,318	△ 3,569,362
	うち建設改良費			11,456,352	15,091,480	△ 3,635,128
	収 支 差 引 (h-i)	j		△ 5,174,626	△ 5,453,437	278,811
収 支 再 差 引 (g+j)	k		142,078	248,926	△ 106,848	
積 立 金	l		177,379	95,108	82,271	
前年度からの繰越金	m		1,077,417	790,039	287,378	
前年度繰上充用金	n		0	0	0	
収益的支出に充てた地方債	o		172,000	158,700	13,300	
収益的支出に充てた他会計借入金	p		0	0	0	
形 式 収 支 (k-l+m-n+o+p)	q		1,214,116	1,102,557	111,559	
翌年度へ繰り越すべき財源	r		110,621	75,891	34,730	
実 質 収 支 (q-r)	s		1,103,495	1,026,666	76,829	
	利 益		1,103,495	1,057,967	45,528	
	損 失		0	31,301	△ 31,301	
地 方 債 現 在 高			109,431,037	112,630,779	△ 3,199,742	
事 業 数			120	124	△ 4	
収 益 的 収 支	利益事業数		111	116	△ 5	
	損失事業数		9	8	1	
実 質 収 支	黒字事業数		120	123	△ 3	
	赤字事業数		0	1	△ 1	

第3表 事業種別収益的収支・資本的収支の状況

項目	年度	簡易水道	交通 (船舶運航)	電気	水道				
					公共下水道	特環保全	農業集排	漁業集排	特定地域
収益的 収支	総収益 (b+c) a	2,315,893	2,183,604	101,615	6,436,397	615,995	1,848,984	295,354	241,766
	営業収益 b	1,771,347	676,093	101,615	3,047,544	147,191	467,254	59,056	154,920
	うち雨水処理負担金	0	0	0	188,851	0	0	0	0
	営業外収益 c	544,546	1,507,511	0	3,388,853	468,804	1,381,730	236,298	86,846
	うち他会計繰入金	494,501	32,449	0	3,217,646	465,696	1,321,651	236,056	86,725
	総費用 (e+f) d	1,913,800	2,279,962	57,563	3,185,639	314,501	913,142	155,681	198,919
	営業費用 e	1,652,983	2,219,342	13,218	2,159,619	196,808	677,973	124,535	189,829
	うち職員給与費	406,533	517,636	0	323,623	32,340	75,927	15,424	16,645
	総費用に対する 職員給与費 (%)	21.2	22.7	0.0	10.2	10.3	8.3	9.9	8.4
	営業外費用 f	260,817	60,620	44,345	1,026,020	117,693	235,169	31,146	9,090
収支差引 (a-d) g	収支差引 (a-d) g	402,093	△ 96,358	44,052	3,250,758	301,494	935,842	139,673	42,847
	利益	403,829	22,158	44,052	3,250,758	301,494	935,842	139,673	42,847
	損失	1,736	118,516	0	0	0	0	0	0
資本的 収支	資本的収入 h	4,750,822	150,021	0	4,792,829	646,668	957,220	26,497	82,785
	うち地方債	1,718,000	0	0	2,349,500	404,700	466,900	9,200	21,300
	うち他会計出資補助借入金	1,131,906	15,961	0	853,965	20,939	120,496	4,515	20,975
	資本的支出 i	5,069,522	173,096	35,379	7,944,799	971,079	1,855,117	168,876	109,289
	うち建設改良費	3,679,448	0	0	3,468,036	543,982	642,702	25,491	61,119
収支差引 (h-i) j	△ 318,700	△ 23,075	△ 35,379	△ 3,151,970	△ 324,411	△ 897,897	△ 142,379	△ 26,504	
収支再差引 (g+j) k	83,393	△ 119,433	8,673	98,788	△ 22,917	37,945	△ 2,706	16,343	
積立金 l	88,540	17	0	38,771	0	24,000	92	11,256	
前年度からの繰越金 m	193,162	436,357	77,229	267,574	318	32,148	3,741	4,685	
前年度繰上充用金 n	0	0	0	0	0	0	0	0	
収益的支出に充てた地方債 o	1,600	0	0	128,200	23,100	17,000	2,100	0	
収益的支出に充てた他会計借入金 p	0	0	0	0	0	0	0	0	
形式収支 (k-l+m-n+o+p) q	189,615	316,907	85,902	455,791	501	63,093	3,043	9,772	
翌年度へ繰り越すべき財源 r	4,208	3,000	0	93,581	283	0	88	855	
実質収支 (q-r) s	実質収支 (q-r) s	185,407	313,907	85,902	362,210	218	63,093	2,955	8,917
	利益	185,407	313,907	85,902	362,210	218	63,093	2,955	8,917
	損失	0	0	0	0	0	0	0	0
地方債現在高	21,170,913	3,297,283	0	52,378,557	6,818,195	12,820,936	1,666,093	627,609	
事業数	21	4	1	18	4	23	7	6	
収益的収支	利益事業数	18	3	1	18	4	23	7	6
	損失事業数	3	1	0	0	0	0	0	0
実質収支	黒字事業数	21	4	1	18	4	23	7	6
	赤字事業数	0	0	0	0	0	0	0	0

(単位：千円)

港湾整備	市場	と畜場	観光施設		宅地造成		介護サービス	合計
			休養宿泊	その他	臨海	その他		
9,587	864,997	64,528	294,091	531,571	3,061	22,969	1,285,166	17,115,578
6,209	308,821	22,261	183,493	491,468	0	22,969	1,275,951	8,736,192
0	0	0	0	0	0	0	0	188,851
3,378	556,176	42,267	110,598	40,103	3,061	0	9,215	8,379,386
3,378	164,513	40,475	78,913	35,142	2,192	0	53	6,179,390
7,578	665,684	49,590	252,931	501,903	2,194	332	1,299,455	11,798,874
7,515	630,201	32,382	245,443	500,708	140	332	1,283,669	9,934,697
0	169,957	0	56,259	123,990	0	0	437,594	2,175,928
0.0	25.5	0.0	22.2	24.7	0.0	0.0	33.7	18.4
63	35,483	17,208	7,488	1,195	2,054	0	15,786	1,864,177
2,009	199,313	14,938	41,160	29,668	867	22,637	△ 14,289	5,316,704
2,009	199,623	14,938	41,304	29,668	867	22,637	12,070	5,463,769
0	310	0	144	0	0	0	26,359	147,065
0	2,740,049	52,394	54,616	38,508	64,906	262	300,753	14,658,330
0	2,434,100	0	0	25,300	61,000	0	0	7,490,000
0	17,479	32,794	54,147	12,514	3,906	262	58,127	2,347,986
1,622	2,937,021	48,483	95,464	55,361	64,906	16,864	286,078	19,832,956
0	2,895,307	2,620	16,261	49,266	64,906	7,214	0	11,456,352
△ 1,622	△ 196,972	3,911	△ 40,848	△ 16,853	0	△ 16,602	14,675	△ 5,174,626
387	2,341	18,849	312	12,815	867	6,035	386	142,078
0	1,190	51	7	4,273	870	0	8,312	177,379
5,348	7,596	759	77	12,943	14	8,991	26,475	1,077,417
0	0	0	0	0	0	0	0	0
0	0	0	0	0	0	0	0	172,000
0	0	0	0	0	0	0	0	0
5,735	8,747	19,557	382	21,485	11	15,026	18,549	1,214,116
0	0	0	0	1,114	0	7,492	0	110,621
5,735	8,747	19,557	382	20,371	11	7,534	18,549	1,103,495
5,735	8,747	19,557	382	20,371	11	7,534	18,549	1,103,495
0	0	0	0	0	0	0	0	0
18,443	8,777,224	106,875	596,315	31,304	633,200	0	488,090	109,431,037
2	7	9	3	5	1	2	7	120
2	6	9	1	5	1	2	5	111
0	1	0	2	0	0	0	2	9
2	7	9	3	5	1	2	7	120
0	0	0	0	0	0	0	0	0

第4表 事業種別・団体別収益的収支・資本的収支の状況

(1) 簡易水道事業

項目		団体名	阿久根市	垂水市	薩摩川内市	曾於市	
収益的 収支	1 総収益 (b+c) a		167,420	21,701	126,822	13,935	
	(1) 営業収益 b		99,331	9,865	109,203	10,640	
	ア料金収入		98,557	9,733	108,966	10,638	
	イ受託工事収益		0	0	0	0	
	ウその他		774	132	237	2	
	(2) 営業外収益 c		68,089	11,836	17,619	3,295	
	ア国庫(県)補助金		0	0	0	0	
	イ他会計繰入金		66,855	11,836	16,626	3,290	
	ウその他		1,234	0	993	5	
	2 総費用 (e+f) d		109,165	20,136	126,309	15,197	
	(1) 営業費用 e		88,885	17,691	111,380	6,906	
	ア職員給与費		18,321	11,388	38,908	6,236	
	イ受託工事費		0	0	0	0	
	ウその他		70,564	6,303	72,472	670	
	(2) 営業外費用 f		20,280	2,445	14,929	8,291	
ア支払利息		20,280	2,445	14,892	3,291		
(7) 地方債利息		20,280	2,445	14,892	3,291		
(イ) 一時借入金利息		0	0	0	0		
イその他		0	0	37	5,000		
3 収支差引 (a-d) g		58,255	1,565	513	△ 1,262		
資本的 収支	1 資本的収入 h		156,953	8,846	201,142	15	
	ア地方債		63,900	0	46,500	0	
	イ他会計出資補助借入金		60,044	8,846	94,231	0	
	ウ国庫(県)補助金		33,009	0	59,030	0	
	エ工事負担金		0	0	0	0	
	オその他		0	0	1,381	15	
	2 資本的支出 i		215,244	10,758	201,142	0	
	ア建設改良費		97,057	0	122,051	0	
	イ地方債償還金		118,187	8,846	79,091	0	
	ウその他		0	1,912	0	0	
	3 収支差引 (h-i) j		△ 58,291	△ 1,912	0	15	
	収益資本的 収支外	収支再差引 (g+j) k		△ 36	△ 347	513	△ 1,247
		積立金 l		0	0	0	0
		前年度からの繰越金 m		61	1,912	14,985	34,260
		前年度繰上充用金 n		0	0	0	0
形式収支 (k-l+m-n) o			25	1,565	15,498	33,013	
翌年度へ繰越すべき財源 p			0	0	0	0	
実質収支 q (o-p)		黒字		25	1,565	15,498	33,013
		赤字		0	0	0	0
施設及び 業務概況	業	配水能力 (m <sup>3</sup> /日)	2,979	412	3,561	315	
		一日最大配水量 (m <sup>3</sup> /日)	2,979	270	2,904	183	
	務	年間総有収水量 (m <sup>3</sup> )	683,732	57,568	536,783	68,503	
		基本水量 (m <sup>3</sup> )	1	0	0	1	
		基本料金 (円)	750	561	730	540	
	料	家庭用10m <sup>3</sup> 当たり料金(円)	1,510	1,533	1,510	1,720	
		職員数	損益勘定所属職員	2	2	5	1
	(人)		資本勘定所属職員	0	0	0	0
	況	導送配水管延長 (m)	145,625	11,888	127,096	18,106	
		簡易水道の数	4	2	2	1	
地方債現在高			1,967,287	133,975	839,626	505,800	

※ 「基本水量」, 「基本料金」, 「家庭用10m<sup>3</sup>あたり料金」の計欄には平均値を計上

(単位：千円)

南さつま市	伊佐市	三島村	十島村	長島町	東串良町
281,427	3,564	16,528	20,756	237,847	75,753
181,358	498	2,261	14,484	218,717	73,886
179,573	498	2,261	14,472	215,758	72,622
0	0	0	0	0	0
1,785	0	0	12	2,959	1,264
100,069	3,066	14,267	6,272	19,130	1,867
0	0	0	0	0	0
99,803	3,066	14,267	5,313	7,190	1,866
266	0	0	959	11,940	1
196,984	3,549	16,528	20,756	208,375	54,544
174,369	3,537	15,128	18,776	193,996	50,811
48,046	0	0	0	33,581	3,996
0	0	0	0	0	0
126,323	3,537	15,128	18,776	160,415	46,815
22,615	12	1,400	1,980	14,379	3,733
22,615	12	1,400	1,980	14,379	3,733
22,615	12	1,400	1,980	14,379	3,733
0	0	0	0	0	0
0	0	0	0	0	0
84,443	15	0	0	29,472	21,209
208,370	87,244	139,122	81,930	359,722	180,128
101,200	72,400	53,600	26,000	224,900	132,400
74,800	14,844	20,996	15,492	42,615	10,634
24,000	0	64,526	40,438	92,207	32,493
8,370	0	0	0	0	0
0	0	0	0	0	4,601
280,105	87,244	139,122	81,930	382,404	179,487
155,039	79,891	133,183	72,449	317,131	165,571
125,066	7,353	5,939	9,481	65,273	13,916
0	0	0	0	0	0
△ 71,735	0	0	0	△ 22,682	641
12,708	15	0	0	6,790	21,850
12,924	0	0	0	57	45,058
16,424	5	0	0	45,064	59,334
0	0	0	0	0	0
16,208	20	0	0	51,797	36,126
0	20	0	0	0	0
16,208	0	0	0	51,797	36,126
0	0	0	0	0	0
6,130	44	228	376	5,209	4,217
6,130	44	62	280	3,390	3,335
1,025,804	5,301	16,400	89,065	1,097,525	720,224
0	0	10	1	0	5
589	356	300	648	520	648
1,705	1,004	300	1,566	1,710	1,053
6	0	0	0	7	1
0	0	0	0	0	0
299,018	2,483	19,440	19,590	239,673	93,260
16	1	3	1	5	2
1,686,944	149,641	243,214	174,013	1,663,357	579,680

## (1) 簡易水道事業

項目		団体名				
		錦江町	南大隅町	南種子町	屋久島町	
收 益 的 收 支	1 総収益 (b+c) a	105,958	166,685	159,997	271,704	
	(1) 営業収益 b	101,156	144,566	123,581	235,278	
	ア料金収入	99,348	143,989	122,737	231,132	
	イ受託工事収益	0	0	0	0	
	ウその他	1,808	577	844	4,146	
	(2) 営業外収益 c	4,802	22,119	36,416	36,426	
	ア国庫(県)補助金	0	0	131	0	
	イ他会計繰入金	4,779	9,571	34,274	34,252	
	ウその他	23	12,548	2,011	2,174	
	2 総費用 (e+f) d	65,746	127,261	126,861	212,905	
	(1) 営業費用 e	39,968	109,679	109,294	178,653	
	ア職員給与費	15,579	29,881	44,340	28,495	
	イ受託工事費	0	0	0	0	
	ウその他	24,389	79,798	64,954	150,158	
	(2) 営業外費用 f	25,778	17,582	17,567	34,252	
ア支払利息	9,126	17,582	17,567	34,252		
(7) 地方債利息	9,126	17,582	17,561	34,252		
(イ) 一時借入金利息	0	0	6	0		
イその他	16,652	0	0	0		
3 収支差引 (a-d) g	40,212	39,424	33,136	58,799		
資 本 的 收 支	1 資本的収入 h	16,786	269,852	256,979	625,581	
	ア地方債	0	108,800	121,400	272,000	
	イ他会計出資補助借入金	16,786	106,492	34,683	113,145	
	ウ国庫(県)補助金	0	54,560	96,258	240,436	
	エ工事負担金	0	0	4,638	0	
	オその他	0	0	0	0	
	2 資本的支出 i	47,116	303,412	290,088	684,380	
	ア建設改良費	13,544	169,379	231,250	513,995	
	イ地方債償還金	33,572	134,033	58,838	170,385	
	ウその他	0	0	0	0	
	3 収支差引 (h-i) j	△ 30,330	△ 33,560	△ 33,109	△ 58,799	
	收 益 資 本 的 收 支 外	収支再差引 (g+j) k	9,882	5,864	27	0
		積立金 l	6,986	3,000	0	0
		前年度からの繰越金 m	5,010	5,985	2,938	0
		前年度繰上充用金 n	0	0	0	0
形式収支 (k-l+m-n) o		7,906	8,849	2,965	0	
翌年度へ繰越すべき財源 p		0	0	2,965	0	
実質収支 q (o-p)		黒字	7,906	8,849	0	0
		赤字	0	0	0	0
施 設 及 び 業 務 概 況	業 務 料 金	配水能力 (m <sup>3</sup> /日)	4,091	4,593	3,040	7,708
		一日最大配水量 (m <sup>3</sup> /日)	3,455	4,593	2,773	7,508
	年間総有収水量 (m <sup>3</sup> )	年間総有収水量 (m <sup>3</sup> )	721,011	839,665	624,300	1,590,737
		基本水量 (m <sup>3</sup> )	0	10	0	0
	家庭用10m <sup>3</sup> 当たり料金(円)	基本料金 (円)	540	540	648	648
		家庭用10m <sup>3</sup> 当たり料金(円)	1,620	1,620	1,987	1,512
	職員数 (人)	損益勘定所属職員	3	4	3	4
		資本勘定所属職員	0	0	2	0
	導送配水管延長 (m)		135,716	219,219	174,792	280,074
	簡易水道の数		3	5	4	17
地方債現在高		384,926	1,403,401	1,131,282	2,143,464	



(単位：千円)

大和村	宇検村	瀬戸内町	喜界町	徳之島町	天城町
50,050	36,242	79,585	220,312	61,826	118,575
22,457	31,277	62,674	134,441	40,090	95,586
22,308	31,277	62,384	134,441	40,090	95,586
1	0	0	0	0	0
148	0	290	0	0	0
27,593	4,965	16,911	85,871	21,736	22,989
0	0	56	0	0	0
26,433	4,965	16,835	77,840	13,271	22,961
1,160	0	20	8,031	8,465	28
47,964	36,392	62,144	220,312	47,931	115,211
41,802	31,874	49,302	197,582	38,448	106,604
7,410	9,038	0	29,094	9,725	44,812
0	0	0	0	0	0
34,392	22,836	49,302	168,488	28,723	61,792
6,162	4,518	12,842	22,730	9,483	8,607
6,162	4,518	11,085	22,730	9,483	8,607
6,162	4,518	11,085	22,730	9,438	8,607
0	0	0	0	45	0
0	0	1,757	0	0	0
2,086	△ 150	17,441	0	13,895	3,364
31,117	164,022	871,826	310,148	234,560	175,220
0	54,200	56,100	40,500	92,400	67,800
31,117	69,232	40,582	231,043	58,383	39,249
0	40,590	56,314	38,605	83,777	67,978
0	0	0	0	0	0
0	0	718,830	0	0	193
31,117	164,265	888,267	289,570	247,302	175,220
1,513	99,233	755,774	104,339	188,919	135,971
29,604	65,032	51,872	185,231	58,383	39,249
0	0	80,621	0	0	0
0	△ 243	△ 16,441	20,578	△ 12,742	0
2,086	△ 393	1,000	20,578	1,153	3,364
11	0	0	20,504	0	0
677	575	0	0	1,189	2,991
0	0	0	0	0	0
2,752	182	1,000	74	3,942	6,355
0	20	1,000	74	0	0
2,752	162	0	0	3,942	6,355
0	0	0	0	0	0
1,158	840	2,382	4,621	1,854	3,474
581	712	1,377	4,621	1,100	2,520
160,120	222,621	381,109	961,944	234,751	669,008
0	0	0	10	0	8
370	432	648	540	648	972
1,450	1,620	1,836	1,080	1,620	1,252
1	1	0	4	2	2
0	0	2	0	0	0
39,330	76,484	140,052	188,782	62,449	115,697
4	1	30	4	7	4
220,758	911,904	1,070,596	2,857,539	1,114,592	643,962

## (1) 簡易水道事業

(単位：千円)

項目		団体名	伊仙町	計	
收 益 的 收 支	1 総収益 (b+c)	a	79,206	2,315,893	
	(1) 営業収益	b	59,998	1,771,347	
	ア料金収入		59,998	1,756,368	
	イ受託工事収益		0	1	
	ウその他		0	14,978	
	(2) 営業外収益	c	19,208	544,546	
	ア国庫(県)補助金		0	187	
	イ他会計繰入金		19,208	494,501	
	ウその他		0	49,858	
	2 総費用 (e+f)	d	79,530	1,913,800	
	(1) 営業費用	e	68,298	1,652,983	
	ア職員給与費		27,683	406,533	
	イ受託工事費		0	0	
	ウその他		40,615	1,246,450	
(2) 営業外費用	f	11,232	260,817		
ア支払利息		11,232	237,371		
(7) 地方債利息		11,232	237,320		
(イ) 一時借入金利息		0	51		
イその他		0	23,446		
3 収支差引 (a-d)	g	△ 324	402,093		
資 本 的 收 支	1 資本的収入	h	371,259	4,750,822	
	ア地方債		183,900	1,718,000	
	イ他会計出資補助借入金		48,692	1,131,906	
	ウ国庫(県)補助金		138,667	1,162,888	
	エ工事負担金		0	13,008	
	オその他		0	725,020	
	2 資本的支出	i	371,349	5,069,522	
	ア建設改良費		323,159	3,679,448	
	イ地方債償還金		48,190	1,307,541	
	ウその他		0	82,533	
	3. 収支差引 (h-i)	j	△ 90	△ 318,700	
	収 益 資 本 的 収 支 外	収支再差引 (g+j)	k	△ 414	83,393
		積立金	l	0	88,540
		前年度からの繰越金	m	1,752	193,162
前年度繰上充用金		n	0	0	
形式収支 (k-l+m-n)		o	1,338	189,615	
翌年度へ繰越すべき財源		p	129	4,208	
実質収支 q (o-p)		黒字	1,209	185,407	
		赤字	0	0	
施 設 及 び 業 務 概 況	業 務 料 金	配水能力 (m <sup>3</sup> /日)	2,133	59,365	
		一日最大配水量 (m <sup>3</sup> /日)	1,701	50,518	
	年間総有収水量 (m <sup>3</sup> )	年間総有収水量 (m <sup>3</sup> )	336,520	11,042,691	
		基本水量 (m <sup>3</sup> )	7	53	
	基本料金 (円)	基本料金 (円)	1,296	12,924	
		家庭用10m <sup>3</sup> 当たり料金(円)	1,717	30,925	
	職員数 (人)	損益勘定所属職員	7	55	
		資本勘定所属職員	1	5	
	導送配水管延長 (m)		63,685	2,472,459	
	簡易水道の数		2	118	
地方債現在高		1,344,952	21,170,913		

## (2) 交通（船舶運航）事業

(単位：千円)

項目		団体名	三島村	十島村	屋久島町	瀬戸内町	計	
収 益 的 収 支	1 総収益 (b+c) a		794,656	819,704	287,783	281,461	2,183,604	
	(1) 営業収益 b		138,696	350,755	43,316	143,326	676,093	
	ア 料金収入		133,695	348,769	43,316	141,026	666,806	
	イ 受託工事収益		0	0	0	0	0	
	ウ その他		5,001	1,986	0	2,300	9,287	
	(2) 営業外収益 c		655,960	468,949	244,467	138,135	1,507,511	
	ア 国庫(県)補助金		647,710	244,027	212,917	135,249	1,239,903	
	イ 他会計繰入金		720	4,554	26,319	856	32,449	
	ウ その他		7,530	220,368	5,231	2,030	235,159	
	2 総費用 (e+f) d		779,200	938,220	287,766	274,776	2,279,962	
	(1) 営業費用 e		770,292	886,944	287,426	274,680	2,219,342	
	ア 職員給与費		150,973	200,118	80,677	85,868	517,636	
	イ 受託工事費		0	0	0	0	0	
	ウ その他		619,319	686,826	206,749	188,812	1,701,706	
	(2) 営業外費用 f		8,908	51,276	340	96	60,620	
ア 支払利息		3,166	790	340	96	4,392		
(7) 地方債利息		1,036	594	0	96	1,726		
(4) 一時借入金利息		2,130	196	340	0	2,666		
イ その他		5,742	50,486	0	0	56,228		
3 収支差引 (a-d) g		15,456	△ 118,516	17	6,685	△ 96,358		
資 本 的 収 支	1 資本的収入 h		0	134,359	0	15,662	150,021	
	ア 地方債		0	0	0	0	0	
	イ 他会計出資補助借入金		0	299	0	15,662	15,961	
	ウ 国庫(県)補助金		0	134,060	0	0	134,060	
	エ その他		0	0	0	0	0	
	2 資本的支出 i		14,903	134,359	0	23,834	173,096	
	ア 建設改良費		0	0	0	0	0	
	イ 地方債償還金		14,903	134,359	0	23,834	173,096	
	ウ その他		0	0	0	0	0	
	3 収支差引 (h-i) j		△ 14,903	0	0	△ 8,172	△ 23,075	
	収支再差引 (g+j) k		553	△ 118,516	17	△ 1,487	△ 119,433	
	積立金 l		0	0	17	0	17	
	前年度からの繰越金 m		20,473	390,843	0	25,041	436,357	
	前年度繰上充用金 n		0	0	0	0	0	
	形式収支 (k-l+m-n) o		21,026	272,327	0	23,554	316,907	
翌年度へ繰越すべき財源 p		0	0	0	3,000	3,000		
実質収支 q (o-p)	黒字	21,026	272,327	0	20,554	313,907		
	赤字	0	0	0	0	0		
施 設 及 び 業 務 概 況	営業航路 (km)		206	429	75	44	754	
	在籍船舶数 (隻)		1	1	1	2	5	
	在籍船舶総トン数 (t)		1,196	1,953	499	284	3,932	
	年間運航料 (千km)		55	90	44	51	240	
	年間輸送量	人員 (千人)		16	25	8	147	196
		貨物 (千t)		8	16	3	1	28
		車両 (千両)		3	3	2	20	28
	職員数 (人)	損益勘定所属職員		19	24	11	21	75
		資本勘定所属職員		0	0	0	0	0
	地方債現在高		46,343	2,744,780	0	506,160	3,297,283	

## (3) 電気事業

(単位：千円)

項目	団体名		長島町	計	
収 益 的 収 支	1 総収益 (b+c)	a	101,615	101,615	
	(1) 営業収益	b	101,615	101,615	
	ア 料金収入		101,615	101,615	
	イ 受託工事収益		0	0	
	ウ その他		0	0	
	(2) 営業外収益	c	0	0	
	ア 国庫(県)補助金		0	0	
	イ 他会計繰入金		0	0	
	ウ その他		0	0	
	2 総費用 (e+f)	d	57,563	57,563	
	(1) 営業費用	e	13,218	13,218	
	ア 職員給与費		0	0	
	イ 受託工事費		0	0	
	ウ その他		13,218	13,218	
	(2) 営業外費用	f	44,345	44,345	
	ア 支払利息		968	968	
	(7) 地方債利息		0	0	
	(イ) 一時借入金利息		968	968	
	イ その他		43,377	43,377	
3 収支差引 (a-d)	g	44,052	44,052		
資 本 的 収 支	1 資本的収入	h	0	0	
	ア 地方債		0	0	
	イ 他会計出資補助借入金		0	0	
	ウ 国庫(県)補助金		0	0	
	エ その他		0	0	
	2 資本的支出	i	35,379	35,379	
	ア 建設改良費		0	0	
	イ 地方債償還金		0	0	
	ウ その他		35,379	35,379	
	3 収支差引 (h-i)	j	△ 35,379	△ 35,379	
	収 益 資 本 的 収 支 外	収支再差引 (g+j)	k	8,673	8,673
		積立金	l	0	0
前年度からの繰越金		m	77,229	77,229	
前年度繰上充用金		n	0	0	
形式収支 (k-l+m-n)		o	85,902	85,902	
翌年度へ繰越すべき財源		p	0	0	
実質収支 q (o-p)			85,902	85,902	
	黒字				
	赤字				
施設 及 び 業 務 概 況	出力	最大出力 (kW)	1,996	1,996	
		常時出力 (kW)	0	0	
	年間基準発電電力量 (MWh)		0	0	
	職員数 (人)	損益勘定所属職員		0	0
		資本勘定所属職員		0	0
地方債現在高		0	0		

## (4) 公共下水道事業

(単位：千円)

項目		団体名						
		鹿屋市	枕崎市	出水市	指宿市	薩摩川内市	日置市	
収 益 的 収 支	1 総収益 (b+c) a	608,012	563,159	784,447	510,418	447,729	356,465	
	(1) 営業収益 b	200,237	267,106	455,751	376,133	123,728	278,518	
	ア料金収入	200,237	267,106	381,867	268,109	119,654	278,518	
	イ雨水処理負担金	0	0	73,884	108,024	3,754	0	
	ウ受託工事収益	0	0	0	0	0	0	
	エその他	0	0	0	0	320	0	
	(2) 営業外収益 c	407,775	296,053	328,696	134,285	324,001	77,947	
	ア国庫(県)補助金	0	0	0	0	0	0	
	イ他会計繰入金	407,729	296,053	324,094	119,232	313,541	77,555	
	ウその他	46	0	4,602	15,053	10,460	392	
	2 総費用 (e+f) d	304,072	364,542	397,286	208,249	202,334	195,831	
	(1) 営業費用 e	206,937	311,628	251,585	146,709	124,315	143,106	
	ア職員給与費	36,959	35,698	18,340	18,917	0	13,156	
	イ受託工事費	0	0	0	0	0	0	
	ウその他	169,978	275,930	233,245	127,792	124,315	129,950	
(2) 営業外費用 f	97,135	52,914	145,701	61,540	78,019	52,725		
ア支払利息	97,135	52,914	119,583	61,540	78,019	42,712		
(ア) 地方債利息	97,135	52,891	119,440	61,540	78,019	42,711		
(イ) 一時借入金利息	0	23	143	0	0	1		
イその他	0	0	26,118	0	0	10,013		
3 収支差引 (a-d) g	303,940	198,617	387,161	302,169	245,395	160,634		
資 本 的 収 支	1 資本的収入 h	508,067	210,608	305,982	427,240	426,492	173,498	
	ア地方債	228,500	139,800	198,500	149,200	222,300	108,000	
	イ他会計出資補助借入金	88,577	2,148	67,794	166,625	0	1,560	
	ウ国庫(県)補助金	170,483	60,143	24,370	98,370	193,365	45,500	
	エその他	20,507	8,517	15,318	13,045	10,827	18,438	
	2 資本的支出 i	842,253	433,917	750,292	615,824	685,482	335,725	
	ア建設改良費	460,740	147,928	138,062	240,240	440,417	152,422	
	イ地方債償還金	326,399	273,744	608,602	375,584	245,065	183,303	
	ウその他	55,114	12,245	3,628	0	0	0	
	3 収支差引 (h-i) j	△ 334,186	△ 223,309	△ 444,310	△ 188,584	△ 258,990	△ 162,227	
収 益 ・ 資 本 的 収 支 外	収支再差引 (g+j) k	△ 30,246	△ 24,692	△ 57,149	113,585	△ 13,595	△ 1,593	
	積立金 l	0	0	0	0	0	0	
	前年度からの繰越金 m	55,114	29,761	36	28,094	334	20,355	
	前年度繰上充用金 n	0	0	0	0	0	0	
	収益的支出に充てた地方債 o	20,700	0	63,400	0	13,500	0	
	形式収支 (k-l+m-n+o) p	45,568	5,069	6,287	141,679	239	18,762	
	翌年度へ繰越すべき財源 q	0	1,096	6,287	70,101	239	0	
	実質収支 r (p-q)	45,568	3,973	0	71,578	0	18,762	
	黒字							
	赤字	0	0	0	0	0		
施 設 及 び 業 務 概 況	全体計画人口(人)	19,600	18,300	23,496	14,500	9,630	25,000	
	現在排水区域内人口(人)	18,076	13,019	23,410	11,207	9,385	19,056	
	現在処理区域内人口(人)	18,076	13,019	23,410	11,207	9,385	19,056	
	下水管布設延長(km)	129	107	206	119	74	134	
	処理場	終末処理場数(箇所)	1	1	1	1	1	1
		年間有収水量(m <sup>3</sup> )	1,906,367	1,460,932	2,758,519	2,033,988	723,976	1,939,509
	ポンプ場数(箇所)	0	9	14	3	2	3	
	職員数(人)	損益勘定所属職員	4	5	2	3	0	2
		資本勘定所属職員	2	3	5	3	1	2
	地方債現在高	5,159,601	3,196,575	7,005,716	4,667,278	4,345,207	2,271,797	

## (4) 公共下水道事業

項目	団体名		曾於市	霧島市	いちき 串木野市	南さつま市	志布志市	奄美市	
収 益 的 収 支	1 総収益 (b+c) a		159,852	824,071	492,938	2,854	0	825,931	
	(1) 営業収益 b		44,246	366,938	201,159	0	0	498,672	
	ア 料金収入		44,246	366,938	197,970	0	0	498,672	
	イ 雨水処理負担金		0	0	3,189	0	0	0	
	ウ 受託工事収益		0	0	0	0	0	0	
	エ その他		0	0	0	0	0	0	
	(2) 営業外収益 c		115,606	457,133	291,779	2,854	0	327,259	
	ア 国庫(県)補助金		0	0	0	0	0	0	
	イ 他会計繰入金		115,484	329,848	291,652	2,854	0	319,517	
	ウ その他		122	127,285	127	0	0	7,742	
	2 総費用 (e+f) d		71,697	402,824	237,051	2,058	0	446,575	
	(1) 営業費用 e		49,292	193,312	152,965	0	0	331,761	
	ア 職員給与費		14,442	40,359	33,048	0	0	83,812	
イ 受託工事費		0	0	0	0	0	0		
ウ その他		34,850	152,953	119,917	0	0	247,949		
(2) 営業外費用 f		22,405	209,512	84,086	2,058	0	114,814		
ア 支払利息		22,405	141,086	84,086	0	0	114,814		
(ア) 地方債利息		22,405	141,086	84,077	0	0	114,782		
(イ) 一時借入金利息		0	0	9	0	0	32		
イ その他		0	68,426	0	2,058	0	0		
3 収支差引 (a-d) g		88,155	421,247	255,887	796	0	379,356		
資 本 的 収 支	1 資本的収入 h		18,322	976,071	317,287	307,244	2,525	813,912	
	ア 地方債		9,100	377,500	196,500	132,200	0	470,600	
	イ 他会計出資補助借入金		0	243,145	40,895	16,232	2,525	117,914	
	ウ 国庫(県)補助金		4,428	302,165	73,803	158,812	0	220,850	
	エ その他		4,794	53,261	6,089	0	0	4,548	
	2 資本的支出 i		109,145	1,268,811	586,516	307,244	2,530	1,210,767	
	ア 建設改良費		10,266	740,475	151,654	307,244	496	464,759	
	イ 地方債償還金		98,879	527,616	434,862	0	2,034	746,008	
	ウ その他		0	720	0	0	0	0	
	3 収支差引 (h-i) j		△ 90,823	△ 292,740	△ 269,229	0	△ 5	△ 396,855	
	収 益 ・ 資 本 的 収 支 外	収支再差引 (g+j) k		△ 2,668	128,507	△ 13,342	796	△ 5	△ 17,499
		積立金 l		0	38,348	0	0	0	0
		前年度からの繰越金 m		9,428	83,610	642	13	295	21,130
前年度繰上充用金 n			0	0	0	0	0	0	
収益的支出に充てた地方債 o			0	17,100	13,500	0	0	0	
形式収支 (k-l+m-n+o) p			6,760	190,869	800	809	290	3,631	
翌年度へ繰越すべき財源 q			0	43	800	90	0	0	
実質収支 r (p-q)			6,760	190,826	0	719	290	3,631	
		黒字							
		赤字		0	0	0	0	0	
施 設 及 び 業 務 概 況	全体計画人口(人)		4,550	77,300	9,000	0	0	30,980	
	現在排水区域内人口(人)		4,550	37,918	10,267	0	0	33,648	
	現在処理区域内人口(人)		4,550	37,918	10,267	0	0	33,648	
	下水管布設延長(km)		49	195	81	1	0	139	
	処理場	終末処理場数(箇所)		1	1	1	0	0	1
		年間有収水量(m <sup>3</sup> )		339,791	3,914,096	1,443,876	0	0	3,725,167
	ポンプ場数(箇所)		0	2	1	0	0	4	
	職員数(人)	損益勘定所属職員		0	5	4	0	0	11
		資本勘定所属職員		2	6	1	0	0	1
	地方債現在高		1,572,597	6,679,029	3,672,861	155,700	21,981	7,339,958	

(単位：千円)

南九州市	大崎町	喜界町	徳之島町	和泊町	知名町	計
118,921	128,660	159,815	150,294	165,891	136,940	6,436,397
44,104	32,021	46,876	29,014	43,830	39,211	3,047,544
44,104	31,968	42,146	29,014	43,830	39,132	2,853,511
0	0	0	0	0	0	188,851
0	0	0	0	0	0	0
0	53	4,730	0	0	79	5,182
74,817	96,639	112,939	121,280	122,061	97,729	3,388,853
0	0	0	0	0	0	0
69,462	96,639	112,926	121,280	122,061	97,719	3,217,646
5,355	0	13	0	0	10	171,207
62,370	56,009	60,297	45,171	79,399	49,874	3,185,639
48,781	32,627	41,672	28,651	60,460	35,818	2,159,619
6,064	3,771	5,846	0	7,947	5,264	323,623
0	0	0	0	0	0	0
42,717	28,856	35,826	28,651	52,513	30,554	1,835,996
13,589	23,382	18,625	16,520	18,939	14,056	1,026,020
13,589	23,382	18,625	16,520	18,939	13,106	918,455
13,589	23,382	18,625	16,520	18,932	13,106	918,240
0	0	0	0	7	0	215
0	0	0	0	0	950	107,565
56,551	72,651	99,518	105,123	86,492	87,066	3,250,758
19,618	77,030	0	79,034	112,519	17,380	4,792,829
0	38,200	0	26,400	52,700	0	2,349,500
19,618	36,500	0	20,721	22,536	7,175	853,965
0	0	0	28,413	36,150	7,175	1,424,027
0	2,330	0	3,500	1,133	3,030	165,337
68,590	151,124	99,505	186,022	196,735	94,317	7,944,799
0	26,594	0	77,534	94,855	14,350	3,468,036
68,590	124,410	99,505	108,486	101,156	79,967	4,404,210
0	120	0	2	724	0	72,553
△ 48,972	△ 74,094	△ 99,505	△ 106,988	△ 84,216	△ 76,937	△ 3,151,970
7,579	△ 1,443	13	△ 1,865	2,276	10,129	98,788
0	0	13	0	410	0	38,771
7,144	5,027	0	2,551	1,169	2,871	267,574
0	0	0	0	0	0	0
0	0	0	0	0	0	128,200
14,723	3,584	0	686	3,035	13,000	455,791
0	0	0	86	3,014	11,825	93,581
14,723	3,584	0	600	21	1,175	362,210
0	0	0	0	0	0	0
4,000	2,900	3,580	5,800	3,310	2,940	254,886
3,998	3,258	3,292	2,202	3,322	2,334	198,942
3,998	3,258	3,292	2,202	3,322	2,334	198,942
46	56	34	17	54	30	1,471
1	1	1	1	2	1	17
433,855	303,807	277,768	223,747	287,277	256,303	22,028,978
0	0	0	0	2	0	40
1	0	0	0	1	1	39
0	2	1	1	2	0	32
668,931	1,504,555	1,091,435	1,002,242	1,152,078	871,016	52,378,557

## (5) 特定環境保全公共下水道事業

(単位：千円)

項目		団体名					
		出水市	薩摩川内市	霧島市	奄美市	計	
収 益 的 収 支	1 総収益 (b+c) a	346,838	43,405	114,315	111,437	615,995	
	(1) 営業収益 b	103,237	14,498	18,583	10,873	147,191	
	ア料金収入	103,237	14,495	18,583	10,465	146,780	
	イ雨水処理負担金	0	0	0	0	0	
	ウ受託工事収益	0	0	0	0	0	
	エその他	0	3	0	408	411	
	(2) 営業外収益 c	243,601	28,907	95,732	100,564	468,804	
	ア国庫(県)補助金	0	0	0	0	0	
	イ他会計繰入金	240,562	28,842	95,728	100,564	465,696	
	ウその他	3,039	65	4	0	3,108	
	2 総費用 (e+f) d	177,821	27,476	48,980	60,224	314,501	
	(1) 営業費用 e	89,541	24,320	33,931	49,016	196,808	
	ア職員給与費	22,899	0	7,022	2,419	32,340	
	イ受託工事費	0	0	0	0	0	
	ウその他	66,642	24,320	26,909	46,597	164,468	
(2) 営業外費用 f	88,280	3,156	15,049	11,208	117,693		
ア支払利息	80,880	3,156	12,381	11,208	107,625		
(ア) 地方債利息	80,880	3,156	12,381	11,208	107,625		
(イ) 一時借入金利息	0	0	0	0	0		
イその他	7,400	0	2,668	0	10,068		
3 収支差引 (a-d) g	169,017	15,929	65,335	51,213	301,494		
資 本 的 収 支	1 資本的収入 h	111,741	152,439	36,649	345,839	646,668	
	ア地方債	83,200	74,500	16,500	230,500	404,700	
	イ他会計出資補助借入金	20,309	0	81	549	20,939	
	ウ国庫(県)補助金	5,300	77,849	19,882	114,790	217,821	
	エその他	2,932	90	186	0	3,208	
	2 資本的支出 i	303,858	168,224	101,885	397,112	971,079	
	ア建設改良費	30,310	155,080	36,442	322,150	543,982	
	イ地方債償還金	273,345	13,144	65,443	74,962	426,894	
	ウその他	203	0	0	0	203	
	3 収支差引 (h-i) j	△ 192,117	△ 15,785	△ 65,236	△ 51,273	△ 324,411	
	収 益 ・ 資 本 的 収 支 外	収支再差引 (g+j) k	△ 23,100	144	99	△ 60	△ 22,917
		積立金 l	0	0	0	0	0
		前年度からの繰越金 m	0	0	0	318	318
		前年度繰上充用金 n	0	0	0	0	0
		収益的支出に充てた地方債 o	23,100	0	0	0	23,100
形式収支 (k-l+m-n+o) p		0	144	99	258	501	
翌年度へ繰越すべき財源 q		0	144	99	40	283	
実質収支 r (p-q)		0	0	0	218	218	
黒字		0	0	0	218	218	
赤字		0	0	0	0	0	
施 設 及 び 業 務 概 況	全体計画人口(人)	9,800	760	1,550	4,080	16,190	
	現在排水区域内人口(人)	9,203	463	1,800	1,121	12,587	
	現在処理区域内人口(人)	9,203	463	1,800	1,088	12,554	
	下水管布設延長(km)	104	9	28	18	159	
	処理場	終末処理場数(箇所)	1	1	1	1	4
		年間有収水量(m <sup>3</sup> )	784,014	60,653	206,233	79,033	1,129,933
	ポンプ場数(箇所)	1	0	0	5	6	
	職員数(人)	損益勘定所属職員	3	0	1	1	5
		資本勘定所属職員	0	0	0	1	1
	地方債現在高	4,383,033	271,754	644,501	1,518,907	6,818,195	



## (6) 農業集落排水事業

(単位：千円)

項目		団体名					
		鹿屋市	出水市	薩摩川内市	日置市	南さつま市	志布志市
収 益 的 収 支	1 総収益 (b+c) a	43,911	156,229	159,645	34,767	18,401	243,924
	(1) 営業収益 b	11,752	52,257	47,725	11,573	8,364	72,686
	ア料金収入	11,752	52,256	47,639	11,573	8,352	72,686
	イ雨水処理負担金	0	0	0	0	0	0
	ウ受託工事収益	0	0	0	0	0	0
	エその他	0	1	86	0	12	0
	(2) 営業外収益 c	32,159	103,972	111,920	23,194	10,037	171,238
	ア国庫(県)補助金	0	0	0	0	0	0
	イ他会計繰入金	32,134	103,972	111,585	23,052	10,023	170,946
	ウその他	25	0	335	142	14	292
	2 総費用 (e+f) d	16,948	96,939	72,379	13,495	7,691	119,747
	(1) 営業費用 e	11,266	67,270	55,225	8,483	7,328	85,645
	ア職員給与費	135	9,089	0	0	0	14,908
	イ受託工事費	0	0	0	0	0	0
	ウその他	11,131	58,181	55,225	8,483	7,328	70,737
(2) 営業外費用 f	5,682	29,669	17,154	5,012	363	34,102	
ア支払利息	5,682	25,869	17,154	4,609	363	34,102	
(ア) 地方債利息	5,682	25,869	17,154	4,609	363	34,102	
(イ) 一時借入金利息	0	0	0	0	0	0	
イその他	0	3,800	0	403	0	0	
3 収支差引 (a-d) g	26,963	59,290	87,266	21,272	10,710	124,177	
資 本 的 収 支	1 資本的収入 h	11,813	110,291	31,896	0	978	37,879
	ア地方債	4,500	70,200	14,100	0	0	34,300
	イ他会計出資補助借入金	1,008	27,221	0	0	978	3,579
	ウ国庫(県)補助金	6,305	12,500	17,756	0	0	0
	エその他	0	370	40	0	0	0
	2 資本的支出 i	39,314	173,381	125,862	22,091	10,592	169,631
	ア建設改良費	11,300	16,085	31,961	0	2,403	0
	イ地方債償還金	24,219	157,293	93,901	22,091	8,189	169,631
	ウその他	3,795	3	0	0	0	0
	3 収支差引 (h-i) j	△ 27,501	△ 63,090	△ 93,966	△ 22,091	△ 9,614	△ 131,752
収 益 ・ 資 本 的 収 支 外	収支再差引 (g+j) k	△ 538	△ 3,800	△ 6,700	△ 819	1,096	△ 7,575
	積立金 l	0	0	0	0	477	1,053
	前年度からの繰越金 m	3,795	0	0	1,752	925	4,426
	前年度繰上充用金 n	0	0	0	0	0	0
	収益的支出に充てた地方債 o	0	3,800	6,700	0	0	6,500
	形式収支 (k-l+m-n+o) p	3,257	0	0	933	1,544	2,298
	翌年度へ繰越すべき財源 q	0	0	0	0	0	0
	実質収支 r (p-q) 黒字 赤字	3,257 0	0 0	0 0	933 0	1,544 0	2,298 0
施 設 及 び 業 務 概 況	全体計画人口(人)	1,470	6,572	7,805	4,460	920	9,270
	現在排水区域内人口(人)	812	4,179	3,055	488	534	5,807
	現在処理区域内人口(人)	812	4,179	3,055	488	534	5,807
	下水管布設延長(km)	15	62	66	11	6	92
	処理場 終末処理場数(箇所)	1	5	5	1	1	4
		年間有収水量(m <sup>3</sup> )	70,721	398,329	269,661	49,724	49,319
	ポンプ場数(箇所)	4	6	0	2	1	27
	職員数 損益勘定所属職員	0	1	0	0	0	2
		(人) 資本勘定所属職員	0	0	0	0	0
	地方債現在高	145,367	1,456,568	898,015	231,042	25,718	1,535,175

## (6) 農業集落排水事業

項目		団体名							
		奄美市	南九州市	伊佐市	始良市	さつま町	長島町	錦江町	
収 益 的 収 支	1 総収益 (b+c) a	174,085	70,960	139,047	58,918	42,397	51,067	29,203	
	(1) 営業収益 b	34,271	8,892	42,502	15,158	17,770	18,537	8,419	
	ア 料金収入	34,121	8,892	42,502	15,158	17,770	18,452	8,404	
	イ 雨水処理負担金	0	0	0	0	0	0	0	
	ウ 受託工事収益	0	0	0	0	0	0	0	
	エ その他	150	0	0	0	0	85	15	
	(2) 営業外収益 c	139,814	62,068	96,545	43,760	24,627	32,530	20,784	
	ア 国庫(県)補助金	0	4,000	0	2,000	0	2,000	3,000	
	イ 他会計繰入金	138,931	56,788	96,533	39,662	24,620	30,530	17,784	
	ウ その他	883	1,280	12	2,098	7	0	0	
	2 総費用 (e+f) d	89,263	28,000	63,308	50,694	16,656	30,455	16,004	
	(1) 営業費用 e	68,870	17,112	46,777	43,066	10,833	25,497	12,840	
	ア 職員給与費	11,015	0	17,093	0	0	7,026	0	
	イ 受託工事費	0	0	0	0	0	0	0	
	ウ その他	57,855	17,112	29,684	43,066	10,833	18,471	12,840	
(2) 営業外費用 f	20,393	10,888	16,531	7,628	5,823	4,958	3,164		
ア 支払利息	20,393	10,888	16,531	7,628	5,823	4,958	3,164		
(ア) 地方債利息	20,393	10,888	16,531	7,628	5,823	4,958	3,164		
(イ) 一時借入金利息	0	0	0	0	0	0	0		
イ その他	0	0	0	0	0	0	0		
3 収支差引 (a-d) g	84,822	42,960	75,739	8,224	25,741	20,612	13,199		
資 本 的 収 支	1 資本的収入 h	101,642	3,725	31,205	121,536	4,380	14,339	0	
	ア 地方債	73,500	0	15,600	52,000	0	0	0	
	イ 他会計出資補助借入金	410	3,725	2,727	32,034	4,380	14,339	0	
	ウ 国庫(県)補助金	27,732	0	12,878	37,502	0	0	0	
	エ その他	0	0	0	0	0	0	0	
	2 資本的支出 i	186,535	45,572	106,953	100,992	24,702	35,048	12,852	
	ア 建設改良費	58,104	0	29,381	68,958	0	14,339	0	
	イ 地方債償還金	128,431	45,572	77,572	32,034	24,702	20,709	12,852	
	ウ その他	0	0	0	0	0	0	0	
	3 収支差引 (h-i) j	△ 84,893	△ 41,847	△ 75,748	20,544	△ 20,322	△ 20,709	△ 12,852	
	収 益 ・ 資 本 的 収 支 外	収支再差引 (g+j) k	△ 71	1,113	△ 9	28,768	5,419	△ 97	347
		積立金 l	0	0	5	0	2,771	0	0
		前年度からの繰越金 m	1,020	1,767	239	4,225	3,764	1,244	534
		前年度繰上充用金 n	0	0	0	0	0	0	0
		収益的支出に充てた地方債 o	0	0	0	0	0	0	0
形式収支 (k-l+m-n+o) p		949	2,880	225	32,993	6,412	1,147	881	
翌年度へ繰越すべき財源 q		0	0	0	0	0	0	0	
実質収支 r (p-q)		949	2,880	225	32,993	6,412	1,147	881	
黒字		949	2,880	225	32,993	6,412	1,147	881	
赤字		0	0	0	0	0	0	0	
施 設 及 び 業 務 概 況	全体計画人口(人)	8,484	1,785	5,410	1,820	1,540	1,820	1,490	
	現在排水区域内人口(人)	2,865	1,055	3,124	1,236	1,274	985	652	
	現在処理区域内人口(人)	2,865	1,055	3,124	1,236	1,274	985	652	
	下水管布設延長(km)	44	19	57	20	18	14	10	
	処理場	終末処理場数(箇所)	10	3	3	1	1	1	1
		年間有収水量(m <sup>3</sup> )	250,242	86,638	292,000	115,515	104,338	131,035	44,404
	ポンプ場数(箇所)	30	5	0	15	0	3	5	
	職員数(人)	損益勘定所属職員	2	0	2	2	0	1	0
		資本勘定所属職員	0	0	0	0	0	0	0
	地方債現在高	1,680,227	300,371	777,013	503,106	162,772	172,347	148,187	

(単位：千円)

南大隅町	屋久島町	大和村	宇検村	瀬戸内町	喜界町	徳之島町	和泊町	知名町	与論町	計
51,722	44,837	62,047	78,405	30,136	56,904	12,908	163,492	95,928	30,051	1,848,984
10,453	5,206	6,689	17,209	8,246	9,704	1,408	28,157	19,012	11,264	467,254
10,453	5,196	6,668	17,209	8,189	9,704	1,408	28,157	18,961	11,264	466,766
0	0	0	0	0	0	0	0	0	0	0
0	0	0	0	0	0	0	0	0	0	0
0	10	21	0	57	0	0	0	51	0	488
41,269	39,631	55,358	61,196	21,890	47,200	11,500	135,335	76,916	18,787	1,381,730
0	0	20,358	0	4,444	8,983	2,000	0	0	0	46,785
41,269	39,631	35,000	52,996	17,446	38,217	9,500	135,335	76,916	18,781	1,321,651
0	0	0	8,200	0	0	0	0	0	6	13,294
24,290	23,218	22,092	46,449	21,658	22,571	9,886	54,587	40,019	26,793	913,142
17,430	17,649	14,706	42,125	19,927	18,068	9,192	32,027	21,232	25,405	677,973
0	0	0	4,433	0	0	4,698	0	0	7,530	75,927
0	0	0	0	0	0	0	0	0	0	0
17,430	17,649	14,706	37,692	19,927	18,068	4,494	32,027	21,232	17,875	602,046
6,860	5,569	7,386	4,324	1,731	4,503	694	22,560	18,787	1,388	235,169
6,860	5,497	5,226	4,324	1,731	4,503	694	22,560	18,787	1,388	228,734
6,860	5,497	5,226	4,324	1,731	4,503	694	22,556	18,787	1,388	228,730
0	0	0	0	0	0	0	4	0	0	4
0	72	2,160	0	0	0	0	0	0	0	6,435
27,432	21,619	39,955	31,956	8,478	34,333	3,022	108,905	55,909	3,258	935,842
11,718	0	209,808	74,378	15,910	53,000	0	43,806	71,501	7,415	957,220
4,000	0	83,000	25,900	0	21,200	0	10,100	58,500	0	466,900
898	0	0	0	0	0	0	13,927	11,001	4,269	120,496
6,820	0	126,808	48,478	15,910	31,800	0	18,468	0	2,150	365,107
0	0	0	0	0	0	0	1,311	2,000	996	4,717
39,210	21,619	250,185	95,629	24,388	78,350	2,959	152,677	125,902	10,673	1,855,117
11,000	140	209,808	63,787	15,910	53,714	0	38,511	13,001	4,300	642,702
28,210	21,479	40,377	30,142	8,478	24,636	2,959	113,046	112,901	6,373	1,205,797
0	0	0	1,700	0	0	0	1,120	0	0	6,618
△ 27,492	△ 21,619	△ 40,377	△ 21,251	△ 8,478	△ 25,350	△ 2,959	△ 108,871	△ 54,401	△ 3,258	△ 897,897
△ 60	0	△ 422	10,705	0	8,983	63	34	1,508	0	37,945
0	0	0	10,678	0	8,983	0	33	0	0	24,000
103	0	4,237	192	0	0	198	16	3,711	0	32,148
0	0	0	0	0	0	0	0	0	0	0
0	0	0	0	0	0	0	0	0	0	17,000
43	0	3,815	219	0	0	261	17	5,219	0	63,093
0	0	0	0	0	0	0	0	0	0	0
43	0	3,815	219	0	0	261	17	5,219	0	63,093
0	0	0	0	0	0	0	0	0	0	0
2,180	560	1,800	2,670	1,580	1,870	250	3,500	4,300	2,750	74,306
668	452	579	1,129	737	1,149	141	2,629	2,643	1,027	37,220
668	452	579	1,129	737	1,149	141	2,629	2,643	1,027	37,220
14	8	19	15	5	19	2	60	46	6	628
1	1	3	3	1	3	1	4	2	1	57
60,795	36,668	57,099	131,573	66,747	58,315	22,781	178,241	134,837	109,590	3,237,558
0	5	15	6	2	5	0	0	0	0	131
0	0	0	0	0	0	1	0	0	1	12
0	0	1	0	0	1	0	1	1	0	4
216,278	321,362	694,725	270,471	94,775	249,043	39,378	1,582,393	1,293,045	23,558	12,820,936

## (7) 漁業集落排水事業

項目		団体名					
		垂水市	薩摩川内市	いちき串木野市	南さつま市	長島町	
収 益 的 収 支	1 総収益 (b+c) a	30,743	84,869	15,988	95,745	43,476	
	(1) 営業収益 b	3,711	17,249	5,280	22,551	6,289	
	ア料金収入	3,711	17,194	5,280	22,463	6,276	
	イ雨水処理負担金	0	0	0	0	0	
	ウ受託工事収益	0	0	0	0	0	
	エその他	0	55	0	88	13	
	(2) 営業外収益 c	27,032	67,620	10,708	73,194	37,187	
	ア国庫(県)補助金	0	0	0	0	0	
	イ他会計繰入金	27,032	67,457	10,708	73,115	37,187	
	ウその他	0	163	0	79	0	
	2 総費用 (e+f) d	14,793	43,525	9,276	47,973	27,918	
	(1) 営業費用 e	9,362	35,659	7,104	38,659	24,534	
	ア職員給与費	0	0	0	12,877	2,547	
	イ受託工事費	0	0	0	0	0	
	ウその他	9,362	35,659	7,104	25,782	21,987	
(2) 営業外費用 f	5,431	7,866	2,172	9,314	3,384		
ア支払利息	5,431	7,866	2,172	9,314	3,384		
(ア) 地方債利息	5,431	7,866	2,172	9,314	3,384		
(イ) 一時借入金利息	0	0	0	0	0		
イその他	0	0	0	0	0		
3 収支差引 (a-d) g	15,950	41,344	6,712	47,772	15,558		
資 本 的 収 支	1 資本的収入 h	0	240	1,300	20,442	4,515	
	ア地方債	0	0	1,300	7,900	0	
	イ他会計出資補助借入金	0	0	0	0	4,515	
	ウ国庫(県)補助金	0	0	0	12,367	0	
	エその他	0	240	0	175	0	
	2 資本的支出 i	15,644	43,684	8,012	68,046	20,969	
	ア建設改良費	0	0	0	20,976	4,515	
	イ地方債償還金	14,969	43,684	8,012	47,070	16,454	
	ウその他	675	0	0	0	0	
	3 収支差引 (h-i) j	△ 15,644	△ 43,444	△ 6,712	△ 47,604	△ 16,454	
収 益 ・ 資 本 的 収 支 外	収支再差引 (g+j) k	306	△ 2,100	0	168	△ 896	
	積立金 l	0	0	0	92	0	
	前年度からの繰越金 m	675	0	0	25	1,429	
	前年度繰上充用金 n	0	0	0	0	0	
	収益的支出に充てた地方債 o	0	2,100	0	0	0	
	形式収支 (k-l+m-n+o) p	981	0	0	101	533	
	翌年度へ繰越すべき財源 q	0	0	0	88	0	
	実質収支 r (p-q)	981	0	0	13	533	
	黒字						
	赤字						
施 設 及 び 業 務 概 況	全体計画人口(人)	1,410	1,542	760	2,290	774	
	現在排水区域内人口(人)	587	950	310	1,771	440	
	現在処理区域内人口(人)	587	950	310	1,771	440	
	下水管布設延長(km)	8	22	4	26	12	
	処理場	終末処理場数(箇所)	1	3	1	2	3
		年間有収水量(m <sup>3</sup> )	31,640	91,687	35,353	97,475	34,067
	ポンプ場数(箇所)	4	0	0	15	6	
	職員数(人)	損益勘定所属職員	1	0	0	1	1
		資本勘定所属職員	0	0	0	0	0
	地方債現在高	264,378	476,876	111,090	523,938	152,772	

(単位：千円)

大和村	宇検村	計
8,626	15,907	295,354
2,126	1,850	59,056
2,092	1,850	58,866
0	0	0
0	0	0
34	0	190
6,500	14,057	236,298
0	0	0
6,500	14,057	236,056
0	0	242
5,962	6,234	155,681
5,287	3,930	124,535
0	0	15,424
0	0	0
5,287	3,930	109,111
675	2,304	31,146
675	2,304	31,146
675	2,304	31,146
0	0	0
0	0	0
2,664	9,673	139,673
0	0	26,497
0	0	9,200
0	0	4,515
0	0	12,367
0	0	415
2,821	9,700	168,876
0	0	25,491
2,821	9,700	142,710
0	0	675
△ 2,821	△ 9,700	△ 142,379
△ 157	△ 27	△ 2,706
0	0	92
1,548	64	3,741
0	0	0
0	0	2,100
1,391	37	3,043
0	0	88
1,391	37	2,955
0	0	0
281	440	7,497
192	151	4,401
192	151	4,401
4	3	79
1	1	12
16,268	10,620	317,110
2	0	27
0	0	3
1	0	1
29,984	107,055	1,666,093

## (8) 特定地域生活排水処理事業

(単位：千円)

項目		団体名							計
		薩摩川内市	曾於市	三島村	長島町	龍郷町	知名町		
収 益 的 収 支	1 総収益 (b+c) a	14,233	63,314	32,485	41,940	77,795	11,999	241,766	
	(1) 営業収益 b	6,850	42,609	9,467	31,418	60,618	3,958	154,920	
	ア 料金収入	6,848	42,609	9,467	31,390	60,618	3,946	154,878	
	イ 受託工事収益	0	0	0	0	0	0	0	
	ウ その他	2	0	0	28	0	12	42	
	(2) 営業外収益 c	7,383	20,705	23,018	10,522	17,177	8,041	86,846	
	ア 国庫(県)補助金	0	0	0	0	0	0	0	
	イ 他会計繰入金	7,383	20,678	23,018	10,522	17,083	8,041	86,725	
	ウ その他	0	27	0	0	94	0	121	
	2 総費用 (e+f) d	10,539	51,267	28,781	35,085	64,954	8,293	198,919	
(1) 営業費用 e	9,964	48,679	28,111	33,945	61,345	7,785	189,829		
ア 職員給与費	0	7,931	0	4,954	3,760	0	16,645		
イ 受託工事費	0	0	0	0	0	0	0		
ウ その他	9,964	40,748	28,111	28,991	57,585	7,785	173,184		
(2) 営業外費用 f	575	2,588	670	1,140	3,609	508	9,090		
ア 支払利息	575	2,588	670	1,140	3,609	508	9,090		
(7) 地方債利息	575	2,588	670	1,140	3,609	508	9,090		
(イ) 一時借入金利息	0	0	0	0	0	0	0		
イ その他	0	0	0	0	0	0	0		
3 収支差引 (a-d) g	3,694	12,047	3,704	6,855	12,841	3,706	42,847		
資 本 的 収 支	1 資本的収入 h	0	20,806	0	0	51,074	10,905	82,785	
	ア 地方債	0	11,400	0	0	2,700	7,200	21,300	
	イ 他会計出資補助借入金	0	1,217	0	0	19,559	199	20,975	
	ウ 国庫(県)補助金	0	4,554	0	0	23,823	2,506	30,883	
	エ その他	0	3,635	0	0	4,992	1,000	9,627	
	2 資本的支出 i	3,694	32,924	3,704	5,652	49,054	14,261	109,289	
	ア 建設改良費	0	20,806	0	0	29,408	10,905	61,119	
	イ 地方債償還金	3,694	12,118	3,704	5,652	19,559	3,356	48,083	
	ウ その他	0	0	0	0	87	0	87	
	3 収支差引 (h-i) j	△ 3,694	△ 12,118	△ 3,704	△ 5,652	2,020	△ 3,356	△ 26,504	
収 益 ・ 資 本 的 収 支 外	収支再差引 (g+j) k	0	△ 71	0	1,203	14,861	350	16,343	
	積立金 l	0	210	0	0	11,046	0	11,256	
	前年度からの繰越金 m	0	547	0	761	2,282	1,095	4,685	
	前年度繰上充用金 n	0	0	0	0	0	0	0	
	収益的支出に充てた地方債 o	0	0	0	0	0	0	0	
	形式収支 (k-l+m+n+o) p	0	266	0	1,964	6,097	1,445	9,772	
	翌年度へ繰越すべき財源 q	0	0	0	0	855	0	855	
	実質収支 r (p-q)								
	黒字	0	266	0	1,964	5,242	1,445	8,917	
	赤字	0	0	0	0	0	0	0	
施 設 及 び 業 務 概 況	全体計画人口(人)	677	8,364	358	4,216	5,930	500	20,045	
	現在排水区域内人口(人)	444	2,642	346	4,132	5,930	335	13,829	
	現在処理区域内人口(人)	444	2,642	346	4,132	5,930	335	13,829	
	下水管布設延長(km)	0	0	0	0	0	0	0	
	浄化槽	浄化槽設置基数(基)	189	1,034	252	607	1,152	174	3,408
		年間有収水量(m³)	27,915	185,623	91,980	159,215	601,162	28,193	1,094,088
	ポンプ場数(箇所)		0	0	0	0	0	0	0
			0	0	0	0	0	0	0
	職員数(人)	損益勘定所属職員	0	0	0	0	1	0	1
		資本勘定所属職員	0	0	0	0	0	0	0
地方債現在高		26,407	193,333	28,145	56,953	276,748	46,023	627,609	

## (9) 港湾整備事業

(単位：千円)

項目		団体名	長島町	瀬戸内町	計
収 益 的 収 支	1 総収益 (b+c) a		4,204	5,383	9,587
	(1) 営業収益 b		4,204	2,005	6,209
	ア 料金収入		4,204	2,005	6,209
	イ 受託工事収益		0	0	0
	ウ その他		0	0	0
	(2) 営業外収益 c		0	3,378	3,378
	ア 国庫(県)補助金		0	0	0
	イ 他会計繰入金		0	3,378	3,378
	ウ その他		0	0	0
	2 総費用 (e+f) d		3,817	3,761	7,578
	(1) 営業費用 e		3,817	3,698	7,515
	ア 職員給与費		0	0	0
	イ 受託工事費		0	0	0
ウ その他		3,817	3,698	7,515	
(2) 営業外費用 f		0	63	63	
ア 支払利息		0	63	63	
(7) 地方債利息		0	63	63	
(i) 一時借入金利息		0	0	0	
イ その他		0	0	0	
3 収支差引 (a-d) g		387	1,622	2,009	
資 本 的 収 支	1 資本的収入 h		0	0	0
	ア 地方債		0	0	0
	イ 他会計出資補助借入金		0	0	0
	ウ 国庫(県)補助金		0	0	0
	エ その他		0	0	0
	2 資本的支出 i		0	1,622	1,622
	ア 建設改良費		0	0	0
	イ 地方債償還金		0	1,622	1,622
	ウ その他		0	0	0
	3 収支差引 (h-i) j		0	△ 1,622	△ 1,622
	収支再差引 (g+j) k		387	0	387
	積立金 l		0	0	0
	資本的 収支外	前年度からの繰越金 m		5,348	0
前年度繰上充用金 n		0	0	0	
形式収支 (k-l+m-n) o		5,735	0	5,735	
翌年度へ繰越すべき財源 p		0	0	0	
実質収支 q (o-p)	黒字	5,735	0	5,735	
	赤字	0	0	0	
施 設 及 び 業 務 概 況	荷役機械年間使用料収入額		0	0	0
	上屋年間使用料収入額		0	2,005	2,005
	倉庫年間使用料収入額		0	0	0
	貯木場年間使用料収入額		0	0	0
	ふ頭用地年間使用料収入額		4,204	0	4,204
	計		4,204	2,005	6,209
	その他施設の年間使用料収入額		0	0	0
職 員 数 (人)	損益勘定所属職員		0	0	0
	資本勘定所属職員		0	0	0
地 方 債 現 在 高		0	18,443	18,443	

## (10) 市場事業

項目		団体名					
		鹿児島市	出水市	西之表市	垂水市	いちき串木野市	
収 益 的 収 支	1 総収益 (b+c) a	846,800	12,109	458	2,372	122	
	(1) 営業収益 b	292,649	11,368	457	1,660	0	
	ア 料金収入	292,649	11,368	457	1,660	0	
	イ 受託工事収益	0	0	0	0	0	
	ウ その他	0	0	0	0	0	
	(2) 営業外収益 c	554,151	741	1	712	122	
	ア 国庫(県)補助金	14,956	0	0	0	0	
	イ 他会計繰入金	163,230	741	0	0	122	
	ウ その他	375,965	0	1	712	0	
	2 総費用 (e+f) d	656,444	3,206	215	2,338	122	
	(1) 営業費用 e	622,444	1,723	215	2,338	122	
	ア 職員給与費	169,835	0	0	0	0	
	イ 受託工事費	0	0	0	0	0	
	ウ その他	452,609	1,723	215	2,338	122	
(2) 営業外費用 f	34,000	1,483	0	0	0		
ア 支払利息	34,000	1,483	0	0	0		
(7) 地方債利息	34,000	1,483	0	0	0		
(イ) 一時借入金利息	0	0	0	0	0		
イ その他	0	0	0	0	0		
3 収支差引 (a-d) g	190,356	8,903	243	34	0		
資 本 的 収 支	1. 資本的収入 h	2,723,969	8,304	0	0	0	
	ア 地方債	2,434,100	0	0	0	0	
	イ 他会計出資補助借入金	1,399	8,304	0	0	0	
	ウ 国庫(県)補助金	288,470	0	0	0	0	
	エ その他	0	0	0	0	0	
	2 資本的支出 i	2,910,814	17,207	112	1,113	0	
	ア 建設改良費	2,894,194	0	0	1,113	0	
	イ 地方債償還金	16,620	17,207	0	0	0	
	ウ その他	0	0	112	0	0	
	3. 収支差引 (h-i) j	△ 186,845	△ 8,903	△ 112	△ 1,113	0	
	収支再差引 (g+j) k	3,511	0	131	△ 1,079	0	
	積立金 l	0	0	112	574	0	
	前年度からの繰越金 m	0	0	71	3,953	0	
	前年度繰上充用金 n	0	0	0	0	0	
形式収支 (k-l+m-n) o	3,511	0	90	2,300	0		
翌年度へ繰越すべき財源 p	0	0	0	0	0		
実質収支 q (o-p)	黒字 3,511	0	90	2,300	0		
	赤字 0	0	0	0	0		
施 設 及 び 業 務 概 況	施設面積 (㎡)	敷地面積	127,544	13,492	3,425	15,000	10,000
		延床面積	112,936	13,492	1,025	15,000	10,000
	料金徴収総面積 (㎡)		38,063	2,717	767	2,370	1,403
	年間取扱高 (t)		200,083	3,271	527	595	601
	年間売上高 (百万円)		48,969	625	115	250	149
	市場関係者	卸売・仲卸業(社)	58	1	1	1	1
		売買参加・関連事業者(人)	252	101	31	90	89
職 員 数 (人)	職 員 数	損益勘定所属職員	21	0	0	0	0
		資本勘定所属職員	0	0	0	0	0
地 方 債 現 在 高		8,701,782	75,442	0	0	0	



(単位：千円)

大 地方卸売市場 管 理 組 合	口 地方卸売市場 管 理 組 合	管 於 地 域 公 設 地方卸売市場 管 理 組 合	計
750		2,386	864,997
312		2,375	308,821
312		2,375	308,821
0		0	0
0		0	0
438		11	556,176
0		0	14,956
420		0	164,513
18		11	376,707
663		2,696	665,684
663		2,696	630,201
29		93	169,957
0		0	0
634		2,603	460,244
0		0	35,483
0		0	35,483
0		0	35,483
0		0	0
0		0	0
87		△ 310	199,313
7,776		0	2,740,049
0		0	2,434,100
7,776		0	17,479
0		0	288,470
0		0	0
7,775		0	2,937,021
0		0	2,895,307
0		0	33,827
7,775		0	7,887
1		0	△ 196,972
88		△ 310	2,341
500		4	1,190
2,779		793	7,596
0		0	0
2,367		479	8,747
0		0	0
2,367		479	8,747
0		0	0
7,565		11,565	188,591
3,833		11,565	167,851
1,695		2,737	49,752
486		1,891	207,454
100		346	50,554
2		1	65
134		173	870
0		0	21
0		0	0
0		0	8,777,224

## (11) と畜場事業

項目		団体名						
		南さつま市	奄美市	中種子町	瀬戸内町	喜界町	与論町	
収 益 的 収 支	1 総収益 (b+c) a	29,627	7,563	3,095	2,115	3,418	181	
	(1) 営業収益 b	13,388	2,276	41	547	459	29	
	ア 料金収入	13,388	2,276	41	547	459	29	
	イ 受託工事収益	0	0	0	0	0	0	
	ウ その他	0	0	0	0	0	0	
	(2) 営業外収益 c	16,239	5,287	3,054	1,568	2,959	152	
	ア 国庫(県)補助金	0	0	0	0	0	0	
	イ 他会計繰入金	16,049	5,284	1,478	1,568	2,959	152	
	ウ その他	190	3	1,576	0	0	0	
	2 総費用 (e+f) d	16,558	7,562	3,085	2,115	3,418	181	
	(1) 営業費用 e	16,049	7,534	3,085	2,115	3,418	181	
	ア 職員給与費	0	0	0	0	0	0	
	イ 受託工事費	0	0	0	0	0	0	
	ウ その他	16,049	7,534	3,085	2,115	3,418	181	
	(2) 営業外費用 f	509	28	0	0	0	0	
ア 支払利息	509	28	0	0	0	0		
(7) 地方債利息	509	28	0	0	0	0		
(イ) 一時借入金利息	0	0	0	0	0	0		
イ その他	0	0	0	0	0	0		
3 収支差引 (a-d) g	13,069	1	10	0	0	0		
資 本 的 収 支	1 資本的収入 h	24,606	862	0	0	0	0	
	ア 地方債	0	0	0	0	0	0	
	イ 他会計出資補助借入金	24,606	862	0	0	0	0	
	ウ 国庫(県)補助金	0	0	0	0	0	0	
	エ その他	0	0	0	0	0	0	
	2 資本的支出 i	37,675	862	0	0	0	0	
	ア 建設改良費	0	0	0	0	0	0	
	イ 地方債償還金	37,675	862	0	0	0	0	
	ウ その他	0	0	0	0	0	0	
	3 収支差引 (h-i) j	△ 13,069	0	0	0	0	0	
収 益 資 本 的 収 支 外	収支再差引 (g+j) k	0	1	10	0	0	0	
	積立金 l	0	0	51	0	0	0	
	前年度からの繰越金 m	0	236	520	0	0	0	
	前年度繰上充用金 n	0	0	0	0	0	0	
	形式収支 (k-l+m-n) o	0	237	479	0	0	0	
	翌年度へ繰越すべき財源 p	0	0	0	0	0	0	
	実質収支 q (o-p)	黒字 赤字	0 0	237 0	479 0	0 0	0 0	
施 設 及 び 業 務 概 況	施設面積 (㎡)	3,015	810	313	472	132	112	
	年間 処理 実績	(ア) 牛 (頭)	6,546	0	0	0	0	0
		(イ) 馬 (頭)	0	0	0	0	0	0
		(ウ) 豚 (頭)	34	838	17	207	18	0
		(エ) 子牛 (頭)	0	0	0	0	0	0
		(オ) その他 (頭)	0	242	0	10	147	40
	1日平均処理数(頭)	27	7	1	2	2	1	
職員数 (人)	損益勘定所属職員	0	0	0	0	0	0	
	資本勘定所属職員	0	0	0	0	0	0	
地方債現在高		0	1,726	0	0	0	0	

(単位：千円)

徳之島 愛ランド 広域連合	沖永良部 衛生 管理組合	大島地区 衛生組合	計
17,583	946	0	64,528
5,474	47	0	22,261
5,474	47	0	22,261
0	0	0	0
0	0	0	0
12,109	899	0	42,267
0	0	0	0
12,103	882	0	40,475
6	17	0	1,792
15,727	944	0	49,590
0	0	0	32,382
0	0	0	0
0	0	0	0
0	0	0	32,382
15,727	944	0	17,208
1,549	0	0	2,086
1,549	0	0	2,086
0	0	0	0
14,178	944	0	15,122
1,856	2	0	14,938
7,326	0	19,600	52,394
0	0	0	0
7,326	0	0	32,794
0	0	0	0
0	0	19,600	19,600
7,326	0	2,620	48,483
0	0	2,620	2,620
7,326	0	0	45,863
0	0	0	0
0	0	16,980	3,911
1,856	2	16,980	18,849
0	0	0	51
0	3	0	759
0	0	0	0
1,856	5	16,980	19,557
0	0	0	0
1,856	5	16,980	19,557
0	0	0	0
3,500	557	0	8,911
49	0	0	6,595
0	0	0	0
1,623	0	0	2,737
0	0	0	0
139	22	0	600
7	1	0	48
0	0	0	0
0	0	0	0
105,149	0	0	106,875

## (12) 観光施設（休養宿泊）事業

(単位：千円)

項目		団体名				
		鹿児島市	日置市	志布志市	計	
収 益 的 収 支	1 総収益 (b+c) a	87,304	186,780	20,007	294,091	
	(1) 営業収益 b	15,225	168,268	0	183,493	
	ア 料金収入	15,225	159,035	0	174,260	
	イ 受託工事収益	0	0	0	0	
	ウ その他	0	9,233	0	9,233	
	(2) 営業外収益 c	72,079	18,512	20,007	110,598	
	ア 国庫(県)補助金	0	0	0	0	
	イ 他会計繰入金	67,113	11,800	0	78,913	
	ウ その他	4,966	6,712	20,007	31,685	
	2 総費用 (e+f) d	46,000	186,836	20,095	252,931	
	(1) 営業費用 e	39,933	186,836	18,674	245,443	
	ア 職員給与費	0	56,259	0	56,259	
	イ 受託工事費	0	0	0	0	
ウ その他	39,933	130,577	18,674	189,184		
(2) 営業外費用 f	6,067	0	1,421	7,488		
ア 支払利息	6,067	0	1,421	7,488		
(7) 地方債利息	6,067	0	1,421	7,488		
イ 一時借入金利息	0	0	0	0		
イ その他	0	0	0	0		
3 収支差引 (a-d) g	41,304	△ 56	△ 88	41,160		
資 本 的 収 支	1 資本的収入 h	0	5,216	49,400	54,616	
	ア 地方債	0	0	0	0	
	イ 他会計出資補助借入金	0	4,747	49,400	54,147	
	ウ 国庫(県)補助金	0	0	0	0	
	エ その他	0	469	0	469	
	2 資本的支出 i	41,304	5,216	48,944	95,464	
	ア 建設改良費	0	5,216	11,045	16,261	
	イ 地方債償還金	41,304	0	37,899	79,203	
	ウ その他	0	0	0	0	
	3 収支差引 (h-i) j	△ 41,304	0	456	△ 40,848	
	収 益 資 本 的 収 支 外	収支再差引 (g+j) k	0	△ 56	368	312
		積立金 l	0	0	7	7
		前年度からの繰越金 m	0	76	1	77
前年度繰上充用金 n		0	0	0	0	
形式収支 (k-l+m-n) o		0	20	362	382	
翌年度へ繰越すべき財源 p		0	0	0	0	
実質収支 q (o-p)		0	20	362	382	
	黒字	0	20	362	382	
	赤字	0	0	0	0	
施 設 及 び 業 務 概 況	建物面積 (㎡)	3,743	4,610	5,200	13,553	
	総建設費 (千円)	1,398,264	697,476	1,360,058	3,455,798	
	施設面積 (㎡)	16,087	16,646	129,678	162,411	
	客室数 (室)	41	32	30	103	
	宿泊定員数 (人)	173	145	106	424	
	年間利用 状況(人)	延宿泊者数	19,131	12,883	14,593	46,607
		延休憩利用者数	6,606	18,828	110,381	135,815
	職員数 (人)	損益勘定所属職員	0	10	0	10
		資本勘定所属職員	0	0	0	0
	地方債現在高	481,880	0	114,435	596,315	

## (13) 観光施設（その他）事業

(単位：千円)

団体名		項目						
		鹿児島市	指宿市	薩摩川内市	日置市	霧島市	計	
収 益 的 収 支	1 総収益 (b+c) a	16,217	289,283	32,958	129,840	63,273	531,571	
	(1) 営業収益 b	16,217	287,218	32,545	93,412	62,076	491,468	
	ア 料金収入	16,217	277,294	32,508	47,417	62,076	435,512	
	イ 受託工事収益	0	0	0	0	0	0	
	ウ その他	0	9,924	37	45,995	0	55,956	
	(2) 営業外収益 c	0	2,065	413	36,428	1,197	40,103	
	ア 国庫(県)補助金	0	0	0	0	0	0	
	イ 他会計繰入金	0	0	0	35,142	0	35,142	
	ウ その他	0	2,065	413	1,286	1,197	4,961	
	2 総費用 (e+f) d	11,267	280,007	31,089	129,130	50,410	501,903	
	(1) 営業費用 e	10,130	279,949	31,089	129,130	50,410	500,708	
	ア 職員給与費	0	54,032	8,513	36,653	24,792	123,990	
	イ 受託工事費	0	0	0	0	0	0	
	ウ その他	10,130	225,917	22,576	92,477	25,618	376,718	
	(2) 営業外費用 f	1,137	58	0	0	0	1,195	
	ア 支払利息	0	58	0	0	0	58	
	(7) 地方債利息	0	58	0	0	0	58	
	(イ) 一時借入金利息	0	0	0	0	0	0	
	イ その他	1,137	0	0	0	0	1,137	
3 収支差引 (a-d) g	4,950	9,276	1,869	710	12,863	29,668		
資 本 的 収 支	1 資本的収入 h	0	25,994	8,419	4,095	0	38,508	
	ア 地方債	0	25,300	0	0	0	25,300	
	イ 他会計出資補助借入金	0	0	8,419	4,095	0	12,514	
	ウ 国庫(県)補助金	0	0	0	0	0	0	
	エ その他	0	694	0	0	0	694	
	2 資本的支出 i	4,950	28,263	7,171	4,095	10,882	55,361	
	ア 建設改良費	0	27,118	7,171	4,095	10,882	49,266	
	イ 地方債償還金	0	1,145	0	0	0	1,145	
	ウ その他	4,950	0	0	0	0	4,950	
	3 収支差引 (h-i) j	△ 4,950	△ 2,269	1,248	0	△ 10,882	△ 16,853	
	収支再差引 (g+j) k	0	7,007	3,117	710	1,981	12,815	
	積立金 l	0	2	0	1,065	3,206	4,273	
	前年度からの繰越金 m	0	1,001	4,686	1,270	5,986	12,943	
前年度繰上充用金 n	0	0	0	0	0	0		
形式収支 (k-l+m-n) o	0	8,006	7,803	915	4,761	21,485		
翌年度へ繰越すべき財源 p	0	1,114	0	0	0	1,114		
実質収支 q (o-p)	0	6,892	7,803	915	4,761	20,371		
黒字	0	6,892	7,803	915	4,761	20,371		
赤字	0	0	0	0	0	0		
施 設 及 び 業 務 概 況	事業の種類	温泉	温泉 休憩施設等	温泉	温泉	温泉		
	建物面積 (㎡)	45	2,428	1,886	3,287	207	7,853	
	施設面積 (㎡)	194	36,428	6,862	14,162	5,269	62,915	
	年間利用 状況	延利用回数 (回)	0	0	0	0	0	0
		延利用戸数 (戸)	5	237,372	262	108	100,000	337,747
		延利用人員 (人)	108,563	910,556	1,320,413	168,677	500,000	3,008,209
	職員数 (人)	損益勘定所属職員	0	11	1	14	3	29
資本勘定所属職員		0	0	0	0	0	0	
地方債現在高	0	31,304	0	0	0	31,304		

## (14) 宅地造成事業（臨海土地造成）

（単位：千円）

団体名		志布志市	計
項目			
収 益 的 収 支	1 総収益 (b+c) a	3,061	3,061
	(1) 営業収益 b	0	0
	ア 料金収入	0	0
	イ 受託工事収益	0	0
	ウ その他	0	0
	(2) 営業外収益 c	3,061	3,061
	ア 国庫(県)補助金	0	0
	イ 他会計繰入金	2,192	2,192
	ウ その他	869	869
	2 総費用 (e+f) d	2,194	2,194
	(1) 営業費用 e	140	140
	ア 職員給与費	0	0
	イ 受託工事費	0	0
	ウ その他	140	140
(2) 営業外費用 f	2,054	2,054	
ア 支払利息	2,054	2,054	
(7) 地方債利息	2,054	2,054	
(4) 一時借入金利息	0	0	
イ その他	0	0	
3 収支差引 (a-d) g	867	867	
資 本 的 収 支	1 資本的収入 h	64,906	64,906
	ア 地方債	61,000	61,000
	イ 他会計出資補助借入金	3,906	3,906
	ウ 国庫(県)補助金	0	0
	エ その他	0	0
	2 資本的支出 i	64,906	64,906
	ア 建設改良費	64,906	64,906
	イ 地方債償還金	0	0
	ウ その他	0	0
	3 収支差引 (h-i) j	0	0
収 益 資 本 的 収 支 外	収支再差引 (g+j) k	867	867
	積立金 l	870	870
	前年度からの繰越金 m	14	14
	前年度繰上充用金 n	0	0
	形式収支 (k-l+m-n) o	11	11
	翌年度へ繰越すべき財源 p	0	0
	実質収支 q (o-p)	黒字 11 赤字 0	11 0
施 設 土 地 造 成 及 び 業 況	総事業費(千円)	1,846,274	1,846,274
	総面積 (㎡)	215,968	215,968
	売却予定面積 (㎡)	193,916	193,916
	完成分 事業費(千円)	790,131	790,131
	面積 (㎡)	91,621	91,621
	職員数 (人)	損益勘定所属職員 0 資本勘定所属職員 0	0 0
地方債現在高	633,200	633,200	

## (15) 宅地造成事業（その他造成）

（単位：千円）

項目		団体名			
		薩摩川内市	南さつま市	計	
収 益 的 収 支	1 総収益 (b+c) a	13,249	9,720	22,969	
	(1) 営業収益 b	13,249	9,720	22,969	
	ア料金収入	13,249	9,650	22,899	
	イ受託工事収益	0	0	0	
	ウその他	0	70	70	
	(2) 営業外収益 c	0	0	0	
	ア国庫(県)補助金	0	0	0	
	イ他会計繰入金	0	0	0	
	ウその他	0	0	0	
	2 総費用 (e+f) d	0	332	332	
	(1) 営業費用 e	0	332	332	
	ア職員給与費	0	0	0	
	イ受託工事費	0	0	0	
	ウその他	0	332	332	
	(2) 営業外費用 f	0	0	0	
ア支払利息	0	0	0		
(7) 地方債利息	0	0	0		
(イ) 一時借入金利息	0	0	0		
イその他	0	0	0		
3 収支差引 (a-d) g	13,249	9,388	22,637		
資 本 的 収 支	1 資本的収入 h	0	262	262	
	ア地方債	0	0	0	
	イ他会計出資補助借入金	0	262	262	
	ウ国庫(県)補助金	0	0	0	
	エその他	0	0	0	
	2 資本的支出 i	7,214	9,650	16,864	
	ア建設改良費	7,214	0	7,214	
	イ地方債償還金	0	0	0	
	ウその他	0	9,650	9,650	
	3 収支差引 (h-i) j	△ 7,214	△ 9,388	△ 16,602	
	収支再差引 (g+j) k	6,035	0	6,035	
	積立金 l	0	0	0	
	前年度からの繰越金 m	8,991	0	8,991	
	前年度繰上充用金 n	0	0	0	
	形式収支 (k-l+m-n) o	15,026	0	15,026	
翌年度へ繰越すべき財源 p	7,492	0	7,492		
実質収支 q (o-p)	黒字	7,534	0	7,534	
	赤字	0	0	0	
施 設 及 び 業 務 概 況	土地区画 整理法に 基づく 造成	総事業費(千円)	24,804,000	5,413,743	30,217,743
		総面積 (㎡)	894,308	915,358	1,809,666
	うち保留地面積 (㎡)	38,700	32,450	71,150	
		職員数 損益勘定所属職員	0	0	0
	その他の 造成	(人) 資本勘定所属職員	0	0	0
		総事業費(千円)	0	867,211	867,211
	職員数 損益勘定所属職員	0	0	0	
		(人) 資本勘定所属職員	0	0	0
	地方債現在高		0	0	0

## (16) 介護サービス事業

項目		団体名					
		垂水市	薩摩川内市	日置市	南さつま市	奄美市	
収 益 的 収 支	1 総収益 (b+c) a	573,368	0	1,380	232,979	20,433	
	(1) 介護サービス収益 b	566,936	0	0	232,240	20,433	
	ア 料 金 収 入	495,410	0	0	232,240	20,433	
	イ そ の 他	71,526	0	0	0	0	
	(2) 介護サービス外収益 c	6,432	0	1,380	739	0	
	ア 国庫(県)補助金	0	0	0	0	0	
	イ 他会計繰入金	0	0	0	53	0	
	ウ そ の 他	6,432	0	1,380	686	0	
	2 総費用 (e+f) d	571,493	0	33	246,709	20,433	
	(1) 介護サービス費用 e	555,932	0	0	246,517	20,433	
	ア 職 員 給 与 費	0	0	0	138,394	0	
	イ 材 料 費	0	0	0	30,115	0	
	ウ そ の 他	555,932	0	0	78,008	20,433	
(2) 介護サービス外費用 f	15,561	0	33	192	0		
ア 支 払 利 息	15,561	0	0	192	0		
(7) 地方債利息	15,561	0	0	192	0		
(4) 一時借入金利息	0	0	0	0	0		
イ そ の 他	0	0	33	0	0		
3 収支差引 (a-d) g	1,875	0	1,347	△ 13,730	0		
資 本 的 収 支	1 資本的収入 h	57,000	0	0	15,158	0	
	ア 地 方 債	0	0	0	0	0	
	イ 他会計出資補助借入金	57,000	0	0	1,127	0	
	ウ 国庫(県)補助金	0	0	0	0	0	
	エ そ の 他	0	0	0	14,031	0	
	2 資本的支出 i	56,306	0	1,347	2,803	0	
	ア 建 設 改 良 費	0	0	0	0	0	
	イ 地 方 債 償 還 金	56,306	0	0	2,803	0	
	ウ そ の 他	0	0	1,347	0	0	
	3 収支差引 (h-i) j	694	0	△ 1,347	12,355	0	
	収 益 資 本 的 収 支 外	収支再差引 (g+j) k	2,569	0	0	△ 1,375	0
		積 立 金 l	0	0	0	0	0
		前年度からの繰越金 m	4,413	0	0	4,351	0
前年度繰上充用金 n		0	0	0	0	0	
形式収支 (k-l+m-n) o		6,982	0	0	2,976	0	
翌年度へ繰越すべき財源 p		0	0	0	0	0	
実質収支 q (o-p)		6,982	0	0	2,976	0	
	黒 字						
	赤 字	0	0	0	0		
施 設 及 び 業 務 概 況	実施サービス事業	指定介護老人福祉施設		○	○	○	
		介護老人保健施設	○				
		老人短期入所施設		○	○	○	
		老人デイサービスセンター		○			
		指定訪問看護ステーション					○
施設定員 (人)		155	73	92	70	0	
職 員 数 (人)	損益勘定所属職員	0	0	0	30	0	
	資本勘定所属職員	0	0	0	0	0	
地 方 債 現 在 高		471,078	0	0	17,012	0	



(単位：千円)

大和村	喜界町	計
159,227	297,779	1,285,166
158,918	297,424	1,275,951
158,918	295,200	1,202,201
0	2,224	73,750
309	355	9,215
0	0	0
0	0	53
309	355	9,162
150,379	310,408	1,299,455
150,379	310,408	1,283,669
112,011	187,189	437,594
20,902	35,660	86,677
17,466	87,559	759,398
0	0	15,786
0	0	15,753
0	0	15,753
0	0	0
0	0	33
8,848	△ 12,629	△ 14,289
0	228,595	300,753
0	0	0
0	0	58,127
0	0	0
0	228,595	242,626
0	225,622	286,078
0	0	0
0	0	59,109
0	225,622	226,969
0	2,973	14,675
8,848	△ 9,656	386
8,312	0	8,312
5,306	12,405	26,475
0	0	0
5,842	2,749	18,549
0	0	0
5,842	2,749	18,549
0	0	0
○	○	5
		1
○	○	5
	○	2
		1
53	130	573
36	52	118
0	0	0
0	0	488,090



## 第5 公共施設の状況



# 各表の見方

## (共通事項)

- 1 調査時点は、平成31年3月31日（ただし、道路・橋りょうは平成31年4月1日、福祉施設は平成30年10月1日）としている。
- 2 計数は、表示単位未満を四捨五入して表示している。  
なお、養護老人ホームの数値は、一部事務組合立施設を按分する必要から、小数点以下第1位まで表示している。
- 3 各施設の「専任職員数」又は「職員数」は、当該施設に勤務することを本務とする職員数（管理・運営を委託している場合の委託先の職員を含む。）を計上している。

## 第1表 国勢調査

平成27年国勢調査の数値を用いている。

## 第2表 市町村道

- (1) 「市町村道」には、道路法（昭和27年法律第180号）第8条の規定により市町村長が認定し、同法第16条の規定により市町村が管理する道路について計上している。ただし、同法第48条の13第1項の「自転車専用道路」、同条第2項の「自転車歩行者専用道路」及び同条第3項の「歩行者専用道路」は含めていない。
- (2) 「実延長」には、道路法第18条第2項の規定による供用開始の公示がなされている道路の延長のうち、上級の道路の路線に重複している部分、渡船施設の部分及び有料道路に係る部分の延長を除き、トンネル、橋りょう（横断歩道橋及び地下横断歩道は除く。）に係る延長を含んだものを計上している。
- (3) 「面積」には、「実延長」に係る道路の敷地面積（道路法施行規則（昭和27年建設省令第25号）第4条の2第3項第8号の規定によるもの。）を計上している。

## 第3表 公園

- (1) 「都市公園等（都市計画区域内）」の「市町村立公園」には、「都市公園」及び都市公園法に基づく都市公園以外の公園で、都市計画区域内において市町村が設置し、管理している施設のうち、公園としての実態を備え、一般の利用に供しているものについて計上している。
- (2) 「都市公園等（都市計画区域内）」の「うち都市公園」には、都市公園法（昭和31年法律第79号）第2条第1項の規定により都市計画区域内において市町村が設置し、管理している都市公園について計上している。したがって、児童福祉法（昭和22年法律第164号）第40条の規定による児童厚生施設である児童遊園は含めていない。

- (3) 「その他の公園（都市計画区域外）」の「市町村立公園」には、「都市公園」及び都市公園法に基づく公園以外の公園で、都市計画区域外において市町村が、都市公園法第2条第2項に定める公園施設（①園路・広場、②修景施設、③休養施設、④遊戯施設、⑤運動施設、⑥教養施設、⑦便益施設、⑧管理施設、⑨その他公園の効用を全うする施設）と同種の施設を設置し、管理している施設で、公園としての実態を備え、一般の利用に供している運動公園等の公園（自然公園を除き、公園内に原生林等が含まれている場合は、当該部分を除く。）について計上している。
- (4) 「その他の公園（都市計画区域外）」の「うち都市公園」には、都市公園法に基づく都市公園で、都市計画区域外において市町村が設置し、管理している都市公園について計上している。
- (5) 平成31年3月31日現在工事が完了し、近く公園として開設予定のものも含めて計上している。
- (6) 「市町村立公園」には、市町村が設置（管理を委託しているものを含み、県から委託されているものを除く。）している公園について計上している。
- (7) 「市町村立以外」には、国、県及び公団等が設置（市町村、民間等に管理を委託しているものを含み、市町村から委託されているものを除く。）している公園について計上している。
- (8) 複数の市町村にまたがっている公園については、「箇所数」はいずれか1つの団体において計上し、「面積」は当該市町村の区域内に存する公園の面積を計上している。

#### 第4表 公営住宅等

- (1) 公営住宅等については、市町村が管理しているもの（空家を含む。）を計上し、分譲に係るものは含めていない。
- (2) 「公営住宅」とは、公営住宅法（昭和26年法律第193号）第2条第2号の規定による公営住宅をいう。
- (3) 「改良住宅」とは、住宅地区改良法（昭和35年法律第84号）第2条第6項の規定による改良住宅をいう。
- (4) 「単独住宅」とは、公営住宅及び改良住宅以外の住宅で、市町村が一般住民に賃貸するために建設したものをいう。

#### 第5表 農道林道

##### (1) 農道

ア 「農道延長」には、市町村が管理している農道（不特定多数の農業者が利用し、かつ、農耕用の耕運機等が運行可能な幅員(1.8m)以上の農道とし、特定個人の利用している、いわゆる畦道は除き、市町村道として認定しているものについても除く。）について計上し、市町村が設置した農道であっても、土地改良区、農業協同組合、財産区等、市町村以外の者が管理している農道については含めていない。

## (2) 林道

ア 「林道延長」には、林道規程（昭和48年4月1日付け48林野道第107号林野庁長官通達）第4条に規定する林道について計上している。

イ 市町村が管理（林道規程第2章参照）している林道（併用林道を含み、森林鉄道及び索道は除き、市町村道として認定しているものについても除く。）について計上し、市町村が設置した林道であっても、国、県、森林開発公団、森林組合等、市町村以外の者が管理している林道については含めていない。

## 第6表 廃棄物処理施設

(1) 廃棄物処理施設に係る一部事務組合を設立している市町村については、関係市町村ごとに按分して、市町村分に含めて計上している。

(2) 「処理人口」には、実際に収集を行っている住民基本台帳登録人口を計上している。

(3) 「年間総収集量」には、収集について、市町村の直営分のみならず、委託方式がとられていれば当該委託分を、また、許可業者方式がとられていれば当該許可業者分をそれぞれ含めて計上している。

なお、地方公共団体、許可業者、委託業者等以外の者が処理場等に運搬したものについても、総収集量に含めて計上している。

(4) 「処理人口」及び「年間総収集量」には、し尿浄化槽による処理後の汚泥及びごみの焼却処理後の残灰等を更に収集処理した分については含めていない。

## 第7表 給水人口

(1) 「簡易水道」とは、水道法（昭和32年法律第177号）第7条第1項の事業計画書における給水人口が101人以上5,000人以下の水道をいう。

(2) 「飲料水供給施設」とは、上記の「簡易水道」、上水道（水道法第7条第1項の事業計画書における給水人口が5,001人以上の水道。広域簡易水道は上水道に含める。）及び専用水道（寄宿舍、社宅、療養所、団地等における自家用の水道、その他水道事業の用に供する水道以外の水道であって101人以上の者にその居住に必要な水を供給するもの又はその水道施設の一日最大給水量が政令で定める基準を超えるもので、他の水道から水の供給を受けないもの）以外のもので、100人以下を給水人口として居住に必要な水を供給する施設のうち、自己水源によるものをいう。

(3) 「給水人口」は、平成31年3月31日現在において、住民基本台帳登録人口のうち現に給水している人口を計上している。

(4) 他の市町村の施設から給水を受けている場合の「給水人口」は、施設を設置せず他の市町村の施設から給水を受けている場合についても、当該市町村に係る給水人口に計上している。したがって、給水施設を設置し、その施設から他の市町村へ給水している市町村については、他の市町村に係る給水人口には含めていない。

## 第8表 下水道等

### (1) 公共下水道

ア 「公共下水道」とは、下水道法（昭和33年法律第79号）第2条第3号に規定する公共下水道（特定環境保全公共下水道を含む。）及び下水道法施行令（昭和34年政令第147号）第24条の2第1項第1号に規定する特定公共下水道をいう。

イ 「現在排水人口」には、供用を開始している排水区域内（下水道法第2条第7号に定める公共下水道により下水を排除することができる地域で、同法第9条第1項の規定により公示された区域）の人口を計上している。

ウ 「計画」欄は次の方法により計上している。

① 「排水区域面積」は、それぞれ次の面積を合算した面積を計上している。

- ・ 供用を開始しているものについては、公共下水道台帳に記載された排水区域の面積
- ・ 供用を開始していないものについては、「公共下水道事業計画書」の「予定処理区域調書」及び「流域関連公共下水道事業計画書」の「予定処理区域及び流域下水道との接続箇所調書」に記載された予定処理区域の面積

② 「終末処理場数」及び「処理区域面積」は、それぞれ次の数及び面積を合算して計上している。

- ・ 処理を開始しているものについては、公共下水道台帳に記載されている終末処理場の数と処理区域の面積
- ・ 処理を開始していないものについては、「計画終末処理場数」にあつては「公共下水道事業計画書」の「処理施設調書」に記載されている終末処理場の数、「計画処理区域面積」にあつては同様に「公共下水道事業計画書」の「予定処理区域調書」及び「流域関連公共下水道事業計画書」の「予定処理区域及び流域下水道との接続箇所調書」に記載された予定処理区域の面積（分流式の公共下水道にあつては汚水に係る予定処理区域の面積）

エ 「現在」欄は、次の方法により計上している。

① 「現在排水区域面積」、「現在終末処理場数」、「現在処理区域面積」及び「現在処理区域内人口」は、供用を開始しているものについて、公共下水道については公共下水道台帳によって計上している。

② 「現在水洗便所設置済人口」は、「現在処理区域内人口」のうち、水洗便所を設置し、それを使用している人口を計上している。

オ 施設を設置せず、他の市町村の管理する公共下水道で処理が行われている場合には、当該市町村の区域に係るものを計上している。したがって、施設を設置している市町村については、当該他の市町村の区域に係るものは除いている。

カ 上記「オ」の取扱いは、以下の(2)農業集落排水施設、(3)漁業集落排水施設についても同様としている。

### (2) 農業集落排水施設

ア 農業集落排水施設とは、農山漁村地域整備交付金実施要綱、汚水処理施設整備交付金交付要綱、農業集落排水資源循環統合補助事業実施要綱、むらづくり総合整備事業実施要綱、美しい村づくり総合整備事業実施要綱、村づくり交付金実施要綱又は農村振興総



合整備事業等実施要綱，地方創生汚水処理施設整備推進交付金交付要綱による「農業集落排水整備事業」のうち，市町村が事業主体となって設置する施設をいう。

イ 「現在排水人口」には，「農業集落排水施設台帳の作成等について」（昭和61年3月25日付け61-5農林水産省構造改善局建設部整備課長通達）に基づく農業集落排水施設台帳（以下，この項において「台帳」という。）に記載された供用を開始している排水区域内の人口を計上している。

ウ 「うち汚水に係るもの」には，農業集落排水施設のうち，汚水処理を実施し，特別会計をもって管理運営されているものに係る現在排水人口，現在排水区域面積をそれぞれ計上している。

エ 「現在処理区域内人口」には，「現在排水人口」の「うち汚水に係るもの」のうち，台帳に記載された排水区域のうちの汚水排水区域内の人口を計上している。

オ 「現在排水区域面積」には，台帳に記載された供用を開始している排水区域の面積を計上している。

カ 「現在処理区域面積」には，「現在排水区域面積」の「うち汚水に係るもの」のうち，台帳に記載された排水区域のうちの汚水排水区域の面積を計上している。

キ 「現在水洗便所設置済人口」には，「現在処理区域内人口」のうち，水洗便所を設置し，それを使用している人口を計上している。

### (3) 漁業集落排水施設

ア 漁業集落排水施設とは，農山漁村地域整備交付金実施要綱，汚水処理施設整備交付金交付要綱，漁業集落環境整備事業実施要領，漁村再生交付金実施要領，平成22年改正前の村づくり交付金実施要綱，地方創生汚水処理施設整備推進交付金交付要綱による「漁業集落排水施設整備事業」のうち，市町村が事業主体となって設置する施設をいう。

イ 「現在排水人口」には，「漁業集落排水施設台帳の作成等について」（平成2年3月22日付け2-2608水産庁漁港部計画課長通達）に基づく漁業集落排水施設台帳（以下，この項において「台帳」という。）に記載された供用を開始している排水区域内の人口を計上している。

ウ 「うち汚水に係るもの」には，漁業集落排水施設のうち，汚水処理を実施し，特別会計をもって管理運営されているものに係る現在排水人口，現在排水区域面積をそれぞれ計上している。

エ 「現在処理区域内人口」には，「現在排水人口」の「うち汚水に係るもの」のうち，台帳に記載された排水区域のうちの汚水排水区域内の人口を計上している。

オ 「現在排水区域面積」には，台帳に記載された供用を開始している排水区域の面積を計上している。

カ 「現在処理区域面積」には，「現在排水区域面積」の「うち汚水に係るもの」のうち，台帳に記載された排水区域のうちの汚水排水区域の面積を計上している。

キ 「現在水洗便所設置済人口」には，「現在処理区域内人口」のうち，水洗便所を設置し，それを使用している人口を計上している。

### (4) コミュニティ・プラント

ア 「コミュニティ・プラント」とは，地方公共団体，公社，公団等の公的機関，民間開発者の開発行為による住宅団地等に設置されるし尿と家庭雑排水を処理する施設のうち

環境省所管の地域し尿処理施設整備事業により設置されるものをいう。

イ 「コミュニティ・プラント処理人口」には、水洗便所からコミュニティ・プラントを経て放流するものに係る人口を計上している。

(5) 合併処理浄化槽

ア 「合併処理浄化槽処理人口」には、住宅施設関係の合併処理浄化槽を利用している人口を計上している。

イ 「うち特定地域生活排水処理施設に係るもの」には、「合併処理浄化槽処理人口」のうち、浄化槽市町村整備推進事業実施要綱、循環型社会形成推進交付金交付要綱又は汚水処理施設整備交付金交付要綱による特定地域生活排水処理事業に係る個別合併処理浄化槽の処理人口を計上している。

第9表 児童福祉施設

児童福祉法第35条の規定により設置された常設保育所、母子生活支援施設及びへき地保育所（いずれも管理・運営を委託しているものを含む。）について計上し、季節保育所は含めていない。

第10表 老人福祉施設

老人福祉法（昭和38年法律第133号）第15条の規定により設置された養護老人ホーム、特別養護老人ホーム及び軽費老人ホーム（いずれも管理・運営を委託しているものを含む。）について計上し、同法によらない施設は含めていない。

- ・ 「養護老人ホーム」とは、環境上の理由及び経済的理由により居宅において養護を受けることが困難な65歳以上の者を入所させ、養護するための施設をいう。
- ・ 「特別養護老人ホーム」とは、身体上又は精神上著しい障害があるために常時の介護を必要とし、かつ、居宅においてこれを受けることが困難な65歳以上の者を入所させ、養護するための施設をいう。
- ・ 「軽費老人ホーム」とは、無料又は低額な料金で老人を入所させ、食事の提供その他日常生活上必要な便宜を供与するための施設をいう。

第11表 その他の施設

- (1) 「市町村立施設」には、管理・運営を委託している施設及び一部事務組合が設置している施設（一部事務組合の事務所所在地市町村が計上する。）を含めて計上している。
- (2) 「本庁舎」には、当該団体の主たる事務所としての庁舎について、議会関係、消防関係、水道、工業用水道、軌道、自動車運送、電気、ガス、病院事業関係として専用する部分を除いて計上している。
- (3) 「支所・出張所」には、地方自治法（昭和22年法律第67号）第155条第1項の規定により設置された支所、出張所及び同法第156条第1項の規定により設置された行政機関のうち保健所を除く他の行政機関並びに分課として設置された事務所（土木出張所、林業指導所

及び物産あっせん所（物産館）等）について計上している。

なお、消防署及び仮設物は含めていない。

- (4) 「職員公舎」には、当該団体の職員用として設置された公舎（職員の福祉施設の性質を有する宿舎を除く。）について計上し、庁舎等に居住している職員の居住施設等は含めていない。ただし、庁舎等の敷地内に設置された建物で職員用の公舎（例えば守衛公舎等）として使用しているものは含めて計上している。
- (5) 「児童館」には、児童福祉法第35条の規定により設置された児童館について計上している。
- (6) 「隣保館」には、社会福祉法（昭和26年法律第45号）第2条第3項第11号の規定による集会施設を計上している。
- (7) 「公会堂・市民会館」には、公会堂及び市民会館等の名称により、住民の生活文化の向上を図ることを目的として設置された施設について計上している。
- (8) 「公民館」には、社会教育法（昭和24年法律第207号）第21条の規定により設置された公民館について計上している。
- (9) 「図書館」には、図書館法（昭和25年法律第118号）第2条の規定による図書館（分館を含む。）について計上している。
- (10) 「博物館」には、博物館法（昭和26年法律第285号）第2条の規定による博物館及び同法第29条の規定による博物館に相当する施設として指定された施設について計上している。
- (11) 「プール」には、学校の附属施設は除き、水面に係る面積が150㎡以上のものについて計上している。
- (12) 「診療施設」には、病院（医療法（昭和23年法律第205号）第1条の5第1項に規定する患者20人以上の収容施設を有するものをいい、国民健康保険直営診療施設を含む。）、診療所（同法第1条の5第2項に規定する患者の収容施設を有しないもの又は患者19人以下の収容施設を有するものをいい、へき地診療所、歯科診療所及び国民健康保険直営診療施設を含む。）について、公営企業として管理運営されているものも含めて計上している。
- (13) 「保健センター」には、「市町村保健センターの整備について」（昭和53年4月24日付け衛発第379号厚生省公衆衛生局長通知）に基づき設置された市町村保健センターについて計上している。
- (14) 「青年の家・自然の家」には、社会教育法第3条の規定（社会教育の奨励に必要な施設）により設置された青年の家、少年自然の家について計上している。
- (15) 「集会施設」には、市町村が集会を本来の目的として設置されている会館等の施設のほか、その他の施設においても一般住民の集会等に供している集会室部分を含めて計上している。

なお、1つの施設の中に複数の集会室がある場合については、それぞれ計上している。
- (16) 「市町村立以外の施設」の「診療施設」には、市町村立及び一部事務組合立以外の全ての病院、診療所等について計上している（大学等の附属機関であって広く住民の利用に供されているものを含めて計上している。）。

## 第12表 公有財産及び基金

### (1) 行政財産

ア 地方自治法施行令（昭和22年政令第16号）第166条第2項及び第3項の規定による財産に関する調書中，行政財産に係る土地（地積）について計上している。

イ 道路，橋りょう，河川，海岸，港湾及び漁港は含めていない。

### (2) 普通財産

ア 地方自治法施行令第166条第2項及び第3項の規定による財産に関する調書中，普通財産に係る土地（地積）について計上している。

イ 「その他」には塩田，鉱泉地，池沼，牧場，原野及び雑種地について計上しており，樹園地は田畑に含めて計上している。

### (3) 基金

地方自治法施行令第166条第2項及び第3項の規定による財産に関する調書中，基金に係る土地（地積）について計上している。

# 公 共 施 設 の 現 況

地方公共団体は、住民の生活や福祉の向上を図り、個性豊かで魅力ある地域づくりを推進するため、公共施設の整備に努めている。

投資的経費の中でも、公共施設の整備に直接関連のある普通建設事業費の目的別内訳をみると次の表のとおりである。

区 分	歳出決算額(百万円)		構 成 比 (%)		対前年度 伸び率 (%)	人口1人当たり の額 (円)
	平30	平29	平30	平29		
民 生 費	4,576	5,659	3.1	3.8	△ 19.1	2,777
衛 生 費	8,786	10,764	6.0	7.2	△ 18.4	5,331
農 林 水 産 費	17,917	24,211	12.3	16.1	△ 26.0	10,871
道路橋りょう費	27,449	28,036	18.8	18.7	△ 2.1	16,654
都 市 計 画 費	18,658	21,036	12.8	14.0	△ 11.3	11,320
港 湾 費	3,224	2,986	2.2	2.0	7.9	1,956
住 宅 費	6,639	7,626	4.6	5.1	△ 12.9	4,028
小 中 学 校 費	16,889	12,064	11.6	8.0	40.0	10,247
その他の教育費	10,000	12,459	6.9	8.3	△ 19.7	6,067
そ の 他	31,668	25,455	21.7	16.9	24.4	19,214
合 計	145,806	150,296	100.0	100.0	△ 3.0	88,465

平成30年度の普通建設事業費の総額は、1,458億6百万円で前年度に比べて3.0%減となっている。その目的別構成比をみると、その他が21.7%で最も高い比率を占め、次いで、道路橋りょう費18.8%、都市計画費12.8%、農林水産費12.3%の順となっている。

また、対前年度伸び率は、小中学校費、その他、港湾費において増加した。

なお、人口1人当たりの投資的経費のうち普通建設事業費は、全体で88,465円となっている(前年度91,189円)。

これらの経費によって、道路、橋りょう、農道、住宅、港湾、し尿及びごみ処理施設、老人ホーム等の社会福祉施設等の整備・充実が図られているが、これらの公共施設の主要なものの現況は、以下のとおりである。

## (1) 道路

平成31年4月1日現在における市町村道の実延長は2万2,417km(前年同期2万2,387km)であり、その面積は163.7k㎡(前年同期163.0k㎡)である。

## (2) 公営住宅等

平成31年3月31日現在における市町村営の公営住宅等の総戸数は4万1,011戸(前年同期4万1,127戸)である。

なお、公営住宅は3万6,114戸となっており、総戸数に占める比率は88.1%となってい

る。

(3) 農道林道

平成 31 年 3 月 31 日現在において市町村が管理している農道延長は 1 万 1,945km（前年同期 1 万 1,894km）であり、市町村が管理している林道延長は 2,732km（前年同期 2,733km）である。

(4) 廃棄物処理施設

平成 31 年 3 月 31 日現在におけるし尿処理施設の処理人口は 17 万 3,904 人（前年同期 17 万 9,186 人）であり、その年間総収集量は 69 万 6,257kl（前年同期 70 万 6,362kl）である。

また、ごみ処理施設の処理人口は 163 万 143 人（前年同期 164 万 2,901 人）であり、その年間総収集量は 53 万 4,498t（前年同期 53 万 4,079t）である。



第1表 国勢調査

第2表 市町村道

区分 市町村名	国 勢 調 査					市 町 村 道	
	人 口	産 業 大 分 類 別 就 業 者 総 数	第 1 次 産 業 就 業 者 数	第 2 次 産 業 就 業 者 数	第 3 次 産 業 就 業 者 数	実 延 長	面 積
	27.10.1 (人)	27.10.1 (人)	27.10.1 (人)	27.10.1 (人)	27.10.1 (人)	(m)	(㎡)
鹿児島市	599,814	269,760	3,598	40,046	216,355	2,653,033	21,345,031
鹿屋市	103,608	46,522	5,330	8,444	31,581	1,450,598	10,391,655
枕崎市	22,046	10,263	1,258	2,454	6,534	485,217	3,393,225
阿久根市	21,198	9,892	1,421	2,573	5,868	387,224	2,499,597
出水市	53,758	25,270	3,530	6,326	15,358	746,237	5,265,007
指宿市	41,831	20,282	4,608	2,614	12,958	572,320	4,085,562
西之表市	15,967	8,318	2,199	984	5,121	348,166	2,754,083
垂水市	15,520	7,040	1,308	1,627	4,103	221,677	1,908,588
薩摩川内市	96,076	44,892	2,803	12,889	28,641	1,546,934	11,381,065
日置市	49,249	21,683	1,358	5,208	15,063	764,873	4,517,003
曾於市	36,557	17,269	3,696	3,825	9,643	943,601	7,644,733
霧島市	125,857	55,705	3,069	14,872	36,519	1,607,834	9,481,657
いちき串木野市	29,282	13,289	774	3,728	8,757	340,439	2,663,662
南さつま市	35,439	15,044	1,707	3,105	10,174	732,906	5,980,164
志布志市	31,479	15,268	3,395	2,971	8,856	772,101	5,789,925
奄美市	43,156	19,548	749	2,854	15,815	503,436	3,822,284
南九州市	36,352	17,419	4,246	3,726	9,393	1,201,039	6,963,957
伊佐市	26,810	12,391	2,231	2,981	7,124	555,840	3,183,970
姪良市	75,173	33,105	1,034	6,454	25,140	720,137	4,996,553
市 計	1,459,172	662,960	48,314	127,681	473,003	16,553,612	118,067,721
三島村	407	195	38	27	130	45,035	424,847
十島村	756	385	113	64	208	125,318	861,093
さつま町	22,400	11,150	2,022	3,184	5,924	771,949	6,816,684
長島町	10,431	5,746	2,306	1,040	2,388	246,430	2,266,958
湧水町	10,327	4,417	779	1,027	2,605	277,609	2,109,306
大崎町	13,241	6,572	1,838	1,550	3,175	303,387	2,146,710
東串良町	6,530	3,249	1,075	584	1,589	113,299	826,954
錦江町	7,923	3,533	1,280	483	1,760	257,255	2,069,609
南大隅町	7,542	3,443	1,175	505	1,762	318,787	2,311,334
肝付町	15,664	6,878	1,178	1,505	4,154	265,073	2,058,823
中種子町	8,135	4,466	1,548	501	2,407	290,617	2,607,946
南種子町	5,745	3,297	991	383	1,915	181,956	1,922,544
屋久島町	12,913	6,485	771	995	4,712	251,301	1,676,920
大和村	1,530	576	57	114	403	146,113	1,211,278
宇検村	1,722	744	181	122	440	77,189	687,710
瀬戸内町	9,042	3,773	359	520	2,849	231,528	2,219,580
龍郷町	5,806	2,517	135	393	1,987	118,974	1,060,585
喜界町	7,212	3,505	762	495	2,247	226,326	1,350,673
徳之島町	11,160	4,986	778	658	3,541	282,772	2,190,727
天城町	5,975	2,754	813	415	1,518	325,618	2,309,232
伊仙町	6,362	2,716	869	333	1,510	327,953	2,022,970
和泊町	6,783	3,643	1,200	438	2,005	313,995	2,169,910
知名町	6,213	3,040	821	411	1,808	221,507	1,480,176
与論町	5,186	2,825	846	410	1,566	143,607	779,850
町 村 計	189,005	90,895	21,935	16,157	52,603	5,863,598	45,582,419
県 計	1,648,177	753,855	70,249	143,838	525,606	22,417,210	163,650,140



第3表 公園

公園							
都市公園等(都市計画区域内)						その他の公園(都市計画区域外)	
市町村立公園				市町村立以外		市町村立公園	
		うち都市公園					
箇所数	面積(m <sup>2</sup> )	箇所数	面積(m <sup>2</sup> )	箇所数	面積(m <sup>2</sup> )	箇所数	面積(m <sup>2</sup> )
672	3,843,069	670	3,834,627	6	834,000	3	159,044
105	1,573,900	70	1,080,100	1	338,000	8	245,100
26	389,034	25	380,597				
32	755,600	32	755,600	1	146	1	9,439
69	549,101	28	414,370	1	9,987	14	44,251
47	306,323	27	154,715			7	361,931
8	205,504	8	205,504			3	759,383
16	157,138	13	136,527			2	8,315
127	1,351,942	40	943,629			65	223,920
69	898,601	63	888,952			2	217,871
20	579,478	19	563,128			2	49,628
144	1,240,394	60	1,170,875			7	92,934
39	522,915	39	522,915				
46	451,298	41	418,434	1	537,000	31	463,989
15	755,801	15	755,801	6	183,724	5	114,164
42	488,440	42	488,440	4	59,682	26	259,363
57	1,348,526	17	1,270,072			9	53,931
8	370,849	8	370,849			19	740,077
154	632,891	36	480,198	1	60,000		
<b>1,696</b>	<b>16,420,804</b>	<b>1,253</b>	<b>14,835,333</b>	<b>21</b>	<b>2,022,539</b>	<b>204</b>	<b>3,803,340</b>
						1	1,090
23	357,055	11	332,023	1	322,000	11	366,589
						6	139,551
8	126,680	2	36,178			7	488,718
2	116,107	2	116,107			3	82,102
						3	8,184
11	111,510	4	16,895			16	537,950
						4	155,343
4	92,100	2	15,100			3	510,382
4	202,830	4	202,830				
3	199,000	3	199,000			1	8,000
6	259,000	5	214,000			4	130,109
						6	170,696
12	15,323	6	8,735			1	118,647
3	3,024						
3	163,838			1	15,000	3	7,506
						2	343,227
5	130,469	5	130,469			7	432,441
						4	343,561
3	60,957	3	60,957			4	1,494
4	74,413					1	57,199
						5	5,530
<b>91</b>	<b>1,912,306</b>	<b>47</b>	<b>1,332,294</b>	<b>2</b>	<b>337,000</b>	<b>92</b>	<b>3,908,319</b>
<b>1,787</b>	<b>18,333,110</b>	<b>1,300</b>	<b>16,167,627</b>	<b>23</b>	<b>2,359,539</b>	<b>296</b>	<b>7,711,659</b>

第3表 公園(つづき)

第4表 公営住宅等

第5表 農道林道

区分	公園				公営住宅等(公営住宅・改良住宅・単独住宅の合計)		農道延長 (m)	林道延長 (m)
	その他の公園(都市計画区域外)				合計 (戸)	うち公営住宅 (戸)		
	市町村立公園		市町村立以外					
	うち都市公園		箇所数	面積(m <sup>2</sup> )				
箇所数	面積(m <sup>2</sup> )	箇所数			面積(m <sup>2</sup> )			
市町村名	箇所数	面積(m <sup>2</sup> )	箇所数	面積(m <sup>2</sup> )	(戸)	(戸)	(m)	(m)
鹿児島市					11,057	10,702	829,304	75,791
鹿屋市					2,184	1,984	989,167	101,525
枕崎市					391	381	50,961	9,879
阿久根市					509	503	21,735	55,626
出水市			2	9,934	1,600	1,482	199,115	130,683
指宿市					776	724	278,828	15,259
西之表市					473	410	420,433	24,615
垂水市					470	298	167,059	34,955
薩摩川内市			1	5,921	2,507	2,047	744,799	398,534
日置市					1,107	1,056	529,765	53,640
曾於市	1	40,000			1,274	1,034	1,202,997	81,977
霧島市					4,571	4,153	487,008	179,247
いちき串木野市					593	524	161,652	56,169
南さつま市				220,000	749	547	289,174	159,435
志布志市	1	63,360	1	12,072	560	463	668,178	63,236
奄美市					2,212	1,662	200,330	83,916
南九州市					647	490	638,001	103,090
伊佐市					728	576	393,007	132,944
始良市					1,413	1,209	238,695	80,126
市計	2	103,360	4	247,927	33,821	30,245	8,510,208	1,840,647
三島村					84		4,429	17,987
十島村					141		29,819	49,553
さつま町					547	453	242,622	126,970
長島町					147	88	204,746	111,997
湧水町					465	334	54,742	67,312
大崎町					222	183	380,468	11,724
東串良町					194	149	134,718	
錦江町					362	211	158,542	50,744
南大隅町					288	186	200,078	54,012
肝付町	1	101,300		134,000	381	290	316,730	40,960
中種子町					231	209	284,227	10,185
南種子町					230	176	188,744	1,608
屋久島町					591	550	139,939	87,701
大和村	1	22,536			174	142	34,212	16,774
宇検村					104	104	28,993	72,629
瀬戸内町	1	118,647			660	620	51,912	126,183
龍郷町					271	210	44,797	9,149
喜界町			2	25,416	305	271	281,909	2,177
徳之島町	2	343,227			503	503	233,853	26,961
天城町					336	311	55,963	7,170
伊仙町	1	7,200			340	310	54,338	
和泊町					261	239	148,857	
知名町					242	219	122,364	
与論町					111	111	38,458	
町村計	6	592,910	2	159,416	7,190	5,869	3,435,460	891,796
県計	8	696,270	6	407,343	41,011	36,114	11,945,668	2,732,443

第6表 廃棄物処理施設

第7表 給水人口

第8表 下水道等

し尿処理施設		ごみ処理施設		給水人口		公共下水道	
処理人口 (人)	年間 総収集量 (kl)	処理人口 (人)	年間 総収集量 (t)	簡易水道 市町村営 (人)	飲料水 供給施設 市町村営 (人)	現在排水 人口 (人)	計画排水 区域面積 (㎡)
	17,778		11,218	602,359	211,394		
11,820	15,458	102,393	32,367			18,076	8,070,000
439	1,108	21,201	9,030			13,019	4,530,000
1,051	5,247	20,367	5,749	6,680			
3,899	2,270	53,213	17,790	7,665	41	32,613	14,930,000
5,969	4,583	40,567	12,716			11,207	9,060,000
2,370	4,546	15,071	5,198				
2,757	2,170	14,729	4,633	642			
21,633	22,441	94,759	28,972	4,304		9,848	3,360,000
4,228	5,829	48,151	12,852			19,056	5,770,000
6,798	6,284	35,424	8,458	2,170		4,550	2,000,000
11,588	16,528	125,128	43,039	17,552	576	39,718	22,370,000
3,140	2,914	27,833	10,009		133	10,267	3,400,000
4,900	7,220	33,833	10,547	10,305			770,000
5,807	518,986	31,186	9,138				630,000
5,050	3,728	42,955	17,240	15,647		34,769	7,110,000
6,123	5,410	35,065	10,747			3,998	2,430,000
8,583	9,197	25,907	8,756	5,926			
5,374	12,171	77,126	21,709	1,643	143		
<b>129,307</b>	<b>657,308</b>	<b>1,447,267</b>	<b>480,344</b>	<b>72,534</b>	<b>893</b>	<b>668,921</b>	<b>167,160,000</b>
		346	111	346			
16	256	645	154	657			
6,686	5,491	21,202	6,344				
484	1,290	10,436	2,577	10,362	74		
4,329	2,212	9,301	2,748				
2,201	1,938	13,062	670	1,951		3,258	2,400,000
	851	6,617	1,705	5,890			
1,976	1,497	7,474	1,785	5,490			
2,799	2,044	7,170	1,460	7,070			
		15,284	4,285				
2,276	2,492	7,898	2,014				
590	1,693	5,580	2,212	5,513			
3,423	3,036	12,271	4,407	12,103			
187	122	1,464	513	1,464			
652	111	1,711	985	1,711			
5,283	7,781	8,733	2,755	3,108	373		
564	471	5,930	1,960				
2,771	1,416	6,976	3,388	6,975		3,292	1,750,000
1,786	1,661	10,566	3,980	2,478		2,202	1,480,000
1,573	1,123	5,950	1,506	5,981	10		
1,944	599	6,632	1,825	3,303	26		
1,032	527	6,510	2,174			3,322	2,050,000
1,648	1,260	5,915	1,914			2,334	1,180,000
2,377	1,078	5,203	2,682				
<b>44,597</b>	<b>38,949</b>	<b>182,876</b>	<b>54,154</b>	<b>74,402</b>	<b>483</b>	<b>14,408</b>	<b>8,860,000</b>
<b>173,904</b>	<b>696,257</b>	<b>1,630,143</b>	<b>534,498</b>	<b>146,936</b>	<b>1,376</b>	<b>683,329</b>	<b>176,020,000</b>

第8表 下水道等（つづき）

区分	公 共 下 水 道						
	現在排水	計画終末	現在終末	計画処理	現在処理	現在処理	現在水洗便所
	区域面積	処理場数	処理場数	区域面積	区域面積	区域内人口	設置済人口
市町村名	(㎡)	(箇所)	(箇所)	(㎡)	(㎡)	(人)	(人)
鹿児島市	70,490,000	3	3	82,730,000	70,490,000	471,800	463,600
鹿屋市	6,000,000	1	1	8,070,000	6,000,000	18,076	14,197
枕崎市	4,350,000	1	1	4,530,000	4,350,000	13,019	11,452
阿久根市							
出水市	14,320,000	2	2	14,930,000	14,320,000	32,613	27,975
指宿市	4,560,000	1	1	9,060,000	4,560,000	11,207	10,500
西之表市							
垂水市							
薩摩川内市	2,858,000	3	2	3,360,000	2,858,000	9,848	5,374
日置市	5,019,800	1	1	5,770,000	5,019,800	19,056	17,831
曾於市	2,000,000	1	1	2,000,000	2,000,000	4,550	3,113
霧島市	9,704,000	2	2	22,370,000	9,704,000	39,718	33,377
いちき串木野市	3,230,000	1	1	3,400,000	3,230,000	10,267	9,391
南さつま市		1		770,000			
志布志市		1		630,000			
奄美市	5,500,000	3	2	7,110,000	5,430,000	34,736	32,928
南九州市	2,400,000	1	1	2,430,000	2,400,000	3,998	3,789
伊佐市							
始良市							
市 計	130,431,800	22	18	167,160,000	130,361,800	668,888	633,527
三島村							
十島村							
さつま町							
長島町							
湧水町							
大崎町	1,840,000	1	1	2,400,000	1,840,000	3,258	3,063
東串良町							
錦江町							
南大隅町							
肝付町							
中種子町							
南種子町							
屋久島町							
大和村							
宇検村							
瀬戸内町							
龍郷町							
喜界町	1,690,000	1	1	1,750,000	1,690,000	3,292	1,910
徳之島町	560,000	1	1	1,480,000	560,000	2,202	1,280
天城町							
伊仙町							
和泊町	1,870,000	2	2	2,050,000	1,870,000	3,322	2,743
知名町	1,160,000	1	1	1,180,000	1,160,000	2,334	1,740
与論町							
町村計	7,120,000	6	6	8,860,000	7,120,000	14,408	10,736
県 計	137,551,800	28	24	176,020,000	137,481,800	683,296	644,263

農 業 集 落 排 水 施 設						
現在排水 人 口 (人)	うち汚水に 係るもの (人)	現在処理	現在排水		現在処理	現在水洗便所 設置済人口 (人)
		区域内人口 (人)	区域面積 (㎡)	うち汚水に 係るもの (㎡)	区域面積 (㎡)	
812	812	812	490,000	490,000	490,000	713
4,179	4,179	4,179	4,040,000	4,040,000	4,040,000	3,685
3,055	3,055	3,055	3,640,000	3,640,000	3,640,000	2,407
488	488	488	520,000	520,000	520,000	484
534	534	534	1,120,000	1,120,000	450,000	519
5,807	5,807	5,807	4,696,000	4,696,000	4,696,000	3,909
2,865	2,865	2,865	2,260,000	2,260,000	2,260,000	2,352
1,055	1,055	1,055	850,000	850,000	850,000	1,019
3,124	3,124	3,124	2,840,000	2,840,000	2,840,000	2,328
1,236	1,236	1,236	770,000	770,000	770,000	1,071
<b>23,155</b>	<b>23,155</b>	<b>23,155</b>	<b>21,226,000</b>	<b>21,226,000</b>	<b>20,556,000</b>	<b>18,487</b>
1,274	1,274	1,274	630,000	630,000	630,000	1,262
985	985	985	2,500,000	2,500,000	2,500,000	852
652	652	652	750,000	750,000	750,000	466
668	668	668	2,480,000	2,480,000	2,480,000	487
452	452	452	330,000	330,000	330,000	398
579	579	579	820,000	820,000	820,000	470
1,129	1,129	1,129	150,000	150,000	150,000	869
737	737	737	490,000	490,000	490,000	367
1,149	1,149	1,149	1,510,000	1,510,000	1,510,000	540
141	141	141	90,000	90,000	90,000	133
2,629	2,629	2,629	1,880,000	1,880,000	1,880,000	2,176
2,643	2,643	2,643	2,080,000	2,080,000	2,080,000	1,424
1,027	1,027	1,027	600,000	600,000	600,000	1,027
<b>14,065</b>	<b>14,065</b>	<b>14,065</b>	<b>14,310,000</b>	<b>14,310,000</b>	<b>14,310,000</b>	<b>10,471</b>
<b>37,220</b>	<b>37,220</b>	<b>37,220</b>	<b>35,536,000</b>	<b>35,536,000</b>	<b>34,866,000</b>	<b>28,958</b>

第8表 下水道等（つづき）

区分 市町村名	漁業集落排水施設						
	現在排水		現在処理	現在排水		現在処理	現在水洗便所
	人口 (人)	うち汚水に 係るもの (人)	区域内人口 (人)	区域面積 (㎡)	うち汚水に 係るもの (㎡)	区域面積 (㎡)	設置済人口 (人)
鹿児島市							
鹿屋市							
枕崎市							
阿久根市							
出水市							
指宿市							
西之表市							
垂水市	587	587	587	250,000	250,000	250,000	324
薩摩川内市	950	950	950	800,000	800,000	800,000	747
日置市							
曾於市							
霧島市							
いちき串木野市	310	310	310	370,000	370,000	370,000	272
南さつま市	1,771	1,771	1,771	1,380,000	1,380,000	1,380,000	1,185
志布志市							
奄美市							
南九州市							
伊佐市							
始良市							
市計	3,618	3,618	3,618	2,800,000	2,800,000	2,800,000	2,528
三島村							
十島村							
さつま町							
長島町	440	440	440	220,000	220,000	220,000	370
湧水町							
大崎町							
東串良町							
錦江町							
南大隅町							
肝付町							
中種子町							
南種子町							
屋久島町							
大和村	192	192	192	80,000	80,000	80,000	180
宇検村	151	151	151	50,000	50,000	50,000	89
瀬戸内町							
龍郷町							
喜界町							
徳之島町							
天城町							
伊仙町							
和泊町							
知名町							
与論町							
町村計	783	783	783	350,000	350,000	350,000	639
県計	4,401	4,401	4,401	3,150,000	3,150,000	3,150,000	3,167

第9表 児童福祉施設

コミュニティ ・フﾟラント 処理人口  (人)	合併処理		保 育 所				母子生活支援施設			
	浄化槽 処理人口  (人)	うち特定地域 生活排水処理 施設に係る もの  (人)	市 町 村 立		一部事務組合立		市 町 村 立		一部事務組合立	
			箇所数	延面積 (㎡)	箇所数	延面積 (㎡)	箇所数	延面積 (㎡)	箇所数	延面積 (㎡)
1,703	85,510		12	6,036						
	56,441									
	3,397									
	10,716		1	735						
	12,617		4	1,850						
	15,459		1	310						
	8,120									
	8,348									
1,263	56,349	292	2	157						
	19,035									
	18,768	2,642								
	61,204		7	3,182						
	11,632		1	549						
	20,398									
	16,685						1	786		
	2,625		15	4,192			1	685		
	16,856									
	11,915									
1,769	59,578		4	1,351			1	574		
<b>4,735</b>	<b>495,653</b>	<b>2,934</b>	<b>47</b>	<b>18,362</b>			<b>3</b>	<b>2,045</b>		
	346	346								
	629									
	13,254		1	369						
	8,107	1,563	1	262						
	4,972									
	5,767		2	6,424						
	4,523		2	1,044						
	4,467									
	3,662									
	9,516									
	3,873		1	826						
	3,650		1	946						
	6,558									
	253		3	435						
	139		3	721						
	2,849		15	3,297			1	805		
	4,408	2,836	5	1,254						
	750									
	4,332		4	880						
			4	1,694						
	2,638		5	1,079						
	559									
	310	310								
	1,799									
	<b>87,361</b>	<b>5,055</b>	<b>47</b>	<b>19,231</b>			<b>1</b>	<b>805</b>		
<b>4,735</b>	<b>583,014</b>	<b>7,989</b>	<b>94</b>	<b>37,593</b>			<b>4</b>	<b>2,850</b>		

第10表 老人福祉施設

区分 市町村名	65歳以上 の人口 (人)	養護老人ホーム				特別養護老人ホーム		軽費老人ホーム	
		市町村立		一部事務組合立		市町村立		市町村立	
		箇所数	延面積 (㎡)	箇所数	延面積 (㎡)	箇所数	延面積 (㎡)	箇所数	延面積 (㎡)
鹿児島市	159,371	2	5,000					1	1,510
鹿屋市	29,548								
枕崎市	8,226								
阿久根市	8,160								
出水市	17,053								
指宿市	15,301								
西之表市	5,619								
垂水市	6,122								
薩摩川内市	29,867	1	1,214			2	3,854		
日置市	16,324					1	2,562		
曾於市	14,188	1	2,299						
霧島市	33,392	1	1,545						
いちき串木野市	10,088								
南さつま市	13,255					1	2,786		
志布志市	10,769			0.7	2,178				
奄美市	13,267							1	1,283
南九州市	13,536								
伊佐市	10,487								
始良市	23,188								
市計	437,761	5	10,058	0.7	2,178	4	9,202	2	2,793
三島村	110								
十島村	208								
さつま町	8,474								
長島町	3,692	1	1,881						
湧水町	3,909								
大崎町	4,946			0.3	959				
東串良町	2,432								
錦江町	3,331								
南大隅町	3,458								
肝付町	6,247	1	2,167						
中種子町	3,010								
南種子町	1,987								
屋久島町	4,297								
大和村	604					1	1,520		
宇検村	725								
瀬戸内町	3,233								
龍郷町	1,973								
喜界町	2,736					1	4,169		
徳之島町	3,349								
天城町	2,055								
伊仙町	2,388					1	11,547		
和泊町	2,270								
知名町	2,114	1	1,305						
与論町	1,753								
町村計	69,301	3	5,353	0.3	959	3	17,236		
県計	507,062	8	15,411	1	3,137	7	26,438	2	2,793



第11表 その他の施設

市 町 村 立 施 設												
本庁舎		支所・出張所			職員公舎		児童館			隣保館		
延面積	職員数	箇所数	延面積	職員数	戸数	延面積	箇所数	延面積	専任職員数	箇所数	延面積	専任職員数
(㎡)	(人)		(㎡)	(人)	(戸)	(㎡)		(㎡)	(人)		(㎡)	(人)
69,472	1,389	16	30,295	887			3	1,237	7	2	1,001	8
11,158	415	9	5,931	150	7	358	1	304	4			
3,393	157	1	114				2	604	4	1	132	
4,550	173	2	347	2			2	539				
9,513	349	4	3,938	26								
5,116	226	3	4,698	45			1	299				
7,083	175	1	111	15			2	503	4			
3,403	138	3	292	11								
12,736	575	8	14,268	98	163	9,829				1	546	
5,029	223	3	10,395	109			4	1,098	8			
4,447	206	2	4,192	160								
19,900	487	8	9,412	186	92	7,002	1	530	2	1	273	2
3,397	159	2	3,776	63	1	81	1	329				
4,657	292	7	6,914	104	1	95						
5,443	206	2	7,659	111								
13,754	418	3	3,011	178			10	2,023				
8,171	319						1	215	2			
5,981	264									2	330	4
6,994	295	6	7,226	129								
<b>204,197</b>	<b>6,466</b>	<b>80</b>	<b>112,579</b>	<b>2,274</b>	<b>264</b>	<b>17,365</b>	<b>28</b>	<b>7,681</b>	<b>31</b>	<b>7</b>	<b>2,282</b>	<b>14</b>
667	35	4	92	4	35	1,652						
1,491	30	7	462		50	3,117						
5,872	219	2	3,998	31						1	403	
3,030	152				2	179						
2,125	91	1	1,688	31	1	97						
4,190	105	1	256	2								
4,237	85						1	185				
2,479	66	1	2,850	25								
1,795	107	1	1,743	13								
2,324	116	2	4,806	27	43	3,145						
2,088	97						1	198				
2,676	113											
700	24	6	4,759	157			1	240				
1,459	55											
1,124	45						1	185				
4,316	144											
2,355	103						1	199				
8,102	108	1	110	2								
2,609	159	1	198	7								
4,806	147						1	198				
1,639	141						1	198	1			
3,256	96											
1,115	84											
2,129	101						1	186				
<b>66,584</b>	<b>2,423</b>	<b>27</b>	<b>20,962</b>	<b>299</b>	<b>131</b>	<b>8,190</b>	<b>8</b>	<b>1,589</b>	<b>1</b>	<b>1</b>	<b>403</b>	
<b>270,781</b>	<b>8,889</b>	<b>107</b>	<b>133,541</b>	<b>2,573</b>	<b>395</b>	<b>25,555</b>	<b>36</b>	<b>9,270</b>	<b>32</b>	<b>8</b>	<b>2,685</b>	<b>14</b>

第11表 その他の施設（つづき）

区分 市町村名	市 町 村 立 施 設											
	公会堂・市民会館			公民館			図書館			博物館		
	箇所数	延面積 (㎡)	専任 職員数 (人)	箇所数	延面積 (㎡)	専任 職員数 (人)	箇所数	延面積 (㎡)	専任 職員数 (人)	箇所数	面積 (㎡)	専任 職員数 (人)
鹿児島市	2	25,659	18	14	26,173	82	1	5,146	44	3	322,887	125
鹿屋市	4	10,563	31	5	2,640	16	1	2,073	12			
枕崎市	1	2,979	2	5	1,376	5	1	950	3			
阿久根市	1	3,229	6	3	2,368		1	490	7	1	265	
出水市	4	4,885	1	2	2,385	7	3	2,775	17			
指宿市	2	5,969	4	13	3,987	14	2	3,136	12	1	3,600	6
西之表市	2	3,903	3				1	832	3			
垂水市	1	3,943	3	10	6,381	8	1	762	3			
薩摩川内市	4	8,731	21	8	10,577	3	9	2,909	8			
日置市	2	7,131	3	30	23,043	1	4	2,616	11			
曾於市	3	7,168	4	10	1,974	3	3	6,093	12			
霧島市	3	6,667	4	34	21,092		2	2,558	7			
いちき串木野市	2	5,751		3	2,435		1	747				
南さつま市	3	6,823	2	23	14,439	22	5	1,403	10			
志布志市	2	7,251	2	9	5,021		6	1,598	17			
奄美市	1	7,324	7	6	4,073	21						
南九州市	4	9,037	4	20	9,642	4	2	2,323				
伊佐市	2	8,424	4	2	1,067	5	2	1,803				
始良市	1	7,432	4	13	9,741	6	3	2,874	16			
市 計	44	142,869	123	210	148,414	197	48	41,088	182	5	326,752	131
三島村	1	1,053	1									
十島村				2	255							
さつま町	1	2,882	5	3	4,290	6						
長島町	1	2,007					2	192				
湧水町				2	4,814	1	1	1,591	4			
大崎町				2	2,730	3	1	721	2			
東串良町	1	2,101										
錦江町	1	2,845		3	2,310							
南大隅町	2	4,494		1	1,078		1	668				
肝付町	1	2,487	1	8	2,974							
中種子町	1	3,310	2	1	1,615	1						
南種子町				8	3,651		1	204	1			
屋久島町	2	4,084		15	2,231							
大和村												
宇検村				1	556							
瀬戸内町				1	1,332	3	1	1,249	3	1	855	2
龍郷町	1	1,598		1	2,343	3						
喜界町				1	4,526	1	1	726	1			
徳之島町	1	4,579	5	1	3,275	2	1	347	5			
天城町							1	820	1			
伊仙町				2	1,030	1						
和泊町				1	563	1	1	688	1	2	1,001	
知名町	1	2,738	7	1	915	1	1	534	1			
与論町				2	1,463	4	1	571	1			
町村計	14	34,178	21	56	41,951	27	13	8,311	20	3	1,856	2
県 計	58	177,047	144	266	190,365	224	61	49,399	202	8	328,608	133

市 町 村 立 施 設											
体 育 施 設											
体 育 館			陸 上 競 技 場			野 球 場			プ ー ル		
箇 所 数	延面積 (㎡)	専 任 職員数 (人)	箇 所 数	敷地面積 (㎡)	専 任 職員数 (人)	箇 所 数	敷地面積 (㎡)	専 任 職員数 (人)	箇 所 数	水面面積 (㎡)	専 任 職員数 (人)
13	71,056	115	1	27,950		1	15,975	4	11	4,471	62
4	12,196	7	3	72,618	1	2	38,545		3	1,525	
1	3,166	2				1	19,150		7	3,893	
2	5,728	7	1	30,122		1	27,438		1	415	
8	15,871	5	1	51,803		1	18,485		4	1,362	9
5	14,156	22	1	26,750		1	19,072		1	325	
1	4,663	3	1	49,560		1	15,313		2	1,330	
3	6,903	4				1	17,000	1			
12	28,940	22	1	31,200	12	2	33,521		6	2,314	
5	15,543		4	134,480		3	102,200		3	1,249	
8	10,976	3	3	33,812		2	21,405		2	1,125	3
23	76,545	43	1	20,464		1	12,625		6	2,927	37
5	9,984		1	34,440					4	1,589	
16	14,850	7	1	22,900		1	17,000		1	727	
3	11,045	3	3	57,318		1	26,497		4	1,285	4
5	14,101	33	3	60,181		1	16,113	1	5	1,200	13
3	4,000		2	35,010		1	17,700		2	1,125	
3	5,954	2	1	20,760		1	14,574		2	1,456	
4	11,915	4	1	24,900		1	15,521				
<b>124</b>	<b>337,592</b>	<b>282</b>	<b>29</b>	<b>734,268</b>	<b>13</b>	<b>23</b>	<b>448,134</b>	<b>6</b>	<b>64</b>	<b>28,318</b>	<b>128</b>
2	1,435										
10	13,385	3	2	43,661					2	845	
3	5,984		2	29,709					2	881	
4	7,307		1	42,518					1	552	
1	4,084	1							2	1,100	
1	4,669	3	1	9,736					1	553	
6	4,470		1	20,885		2	37,485		2	425	
2	4,108								1	375	
2	2,350		2	45,575					2	539	
6	11,103		1	34,697		1	24,393		1	885	
1	1,867		1	11,121		1	24,456				
2	3,498		2	38,990		2	28,770				
1	1,776								1	420	
1	2,334		1	12,600		1	12,822		1	568	
1	2,848		1	30,000					1	325	
1	2,280		1	7,224							
1	2,206										
1	1,556	1	1	20,742	2	1	13,297	1	1	1,247	2
1	1,341	3	1	19,242		1	12,314		1	400	
3	4,493	1							1	375	
1	425										
1	4,547		1	28,074					1	425	
1	3,639		1	20,927					1	208	
<b>53</b>	<b>91,705</b>	<b>12</b>	<b>20</b>	<b>415,701</b>	<b>2</b>	<b>9</b>	<b>153,537</b>	<b>1</b>	<b>22</b>	<b>10,123</b>	<b>2</b>
<b>177</b>	<b>429,297</b>	<b>294</b>	<b>49</b>	<b>1,149,969</b>	<b>15</b>	<b>32</b>	<b>601,671</b>	<b>7</b>	<b>86</b>	<b>38,441</b>	<b>130</b>

第11表 その他の施設（つづき）

区分 市町村名	市 町 村 立 施 設										
	診 療 施 設				保健センター		青年の家・自然の家			集 会 施 設	
	病 院		診 療 所		箇 所 数	延面積 (㎡)	箇 所 数	面積 (㎡)	職員数 (人)	箇 所 数	延面積 (㎡)
	箇 所 数	病 床 数	箇 所 数	病 床 数							
鹿児島市	1	574	8		10	12,171	1	5,363	16	431	43,988
鹿屋市			1		2	1,936				140	13,573
枕崎市	1	55								27	3,617
阿久根市			1		1	654	1	535		41	4,410
出水市	1	274	2	19	2	1,121	1	2,138	4	89	10,005
指宿市					2	1,477				109	8,314
西之表市			1	15	1	944	1	120		30	4,837
垂水市	1	126								43	3,685
薩摩川内市			15	49	6	4,926	1	4,325	7	329	22,081
日置市					3	1,658				144	15,135
曾於市			1		2	3,854				66	10,992
霧島市	1	254	2		5	4,006	1	104		293	22,269
いちき串木野市			1		2	1,614				61	6,145
南さつま市	1	44	4		4	1,972				95	8,941
志布志市										90	8,791
奄美市			2	19	1	432				60	10,765
南九州市					3	3,398				92	7,676
伊佐市					1	777				87	8,746
姶良市			1		2	1,538	1	1,101		80	6,114
市 計	6	1,327	39	102	47	42,478	7	13,686	27	2,307	220,084
三島村			4							9	1,500
十島村			7							10	1,049
さつま町					2	1,269				85	7,042
長島町			2	19	2	1,821				26	9,197
湧水町					2	1,011				69	3,362
大崎町					1	603				28	5,082
東串良町					1	924				11	1,518
錦江町			2		2	2,935				36	4,614
南大隅町			5		1	510				62	4,629
肝付町	1	40	1		1	505				70	5,120
中種子町					1	733				40	6,711
南種子町	1	62					1	1,033	1	37	2,984
屋久島町			3		2	1,102				71	5,833
大和村			3	2						10	1,968
宇検村			1	2						19	2,885
瀬戸内町			3	19			1	77		47	7,528
龍郷町					1	1,230				19	4,202
喜界町			1	19	1					37	5,807
徳之島町					1	519				16	1,677
天城町			1		1	533				17	2,896
伊仙町					1	401				24	1,915
和泊町					1	410				28	8,948
知名町					1	594				24	2,051
与論町					1	513				2	1,463
町 村 計	2	102	33	61	23	15,613	2	1,110	1	797	99,981
県 計	8	1,429	72	163	70	58,091	9	14,796	28	3,104	320,065

第12表 公有財産及び基金

市町村立以外の施設				公 有 財 産				
診 療 施 設				行 政 財 産				
病 院		診 療 所		本 庁 舎 地積 (㎡)	その他の行政機関		公共用財産	
箇 所 数	病 床 数	箇 所 数	病 床 数		消 防 施 設 地積 (㎡)	そ の 他 の 施 設 の 施 設 地積 (㎡)	小 学 校 地積 (㎡)	中 学 校 地積 (㎡)
89	12,241	915	1,645	25,139	47,990	551,922	1,301,730	891,668
17	2,561	102	377	22,285	28,955	33,778	492,288	352,149
7	662	27	51	7,095	6,357		79,825	100,884
3	506	23	84	15,214	1,515		102,196	80,864
4	614	64	159	28,593	12,992	29,525	239,638	158,639
10	1,262	59	197	27,200	11,014	8,483	232,766	158,538
2	334	9	18	10,447	7,066		153,894	40,792
		13		3,549	4,045	1,540	105,976	19,609
12	1,395	127	270	42,832	54,432	42,912	715,998	417,299
9	856	63	147	24,927	22,061	836	312,048	227,233
5	659	22	38	11,835	15,917	11,390	335,382	127,448
15	2,341	99	489	92,860	44,668	89,170	512,582	352,333
6	421	37	181	19,339	7,388	19,139	121,542	111,234
6	851	50	210	22,956	23,748	214,313	359,347	201,180
3	363	32	90	27,717	25,878	28,231	300,964	173,970
7	1,499	56	86	13,876	7,179		221,993	143,210
6	796	50	90	24,961	24,728	42,230	339,871	290,485
6	626	32	107	13,876	9,193	3,151	227,355	100,960
11	1,936	98	222	11,469	9,917	30,100	310,894	174,523
<b>218</b>	<b>29,923</b>	<b>1,878</b>	<b>4,461</b>	<b>446,170</b>	<b>365,043</b>	<b>1,106,720</b>	<b>6,466,289</b>	<b>4,123,018</b>
				323	158	429	19,374	6,117
				515	9,673	1,739	13,688	6,852
4	550	30	77	8,975	12,615	12,160	149,914	102,342
		3	19	12,716	1,654		85,183	80,207
1	217	11	19	11,734	10,663	40,463	69,597	58,306
		10	38	25,453	1,302	3,014	113,149	86,287
		7		14,157	2,660		35,127	33,684
1	197	8	27	16,795	6,034	27,469	73,368	62,537
		3		13,107	1,889	16,091	33,773	102,782
1	130	12	36	14,347	7,497		96,565	67,945
		6	36	5,808	7,853	550	90,082	18,963
		2		5,471	4,654	30,193	78,361	62,019
1	140	10	19	27,669	2,527		117,841	134,385
				3,427	1,264	2,272	32,598	10,822
				6,505			35,846	17,318
2	242	3	46	2,772	9,987	795	83,640	36,578
		3		5,665	11,718		70,609	28,079
1	89	4		18,696		29,183	23,525	19,459
3	447	4	19	7,593		1,091	87,758	62,587
		2		11,541			54,281	46,604
				3,604			58,038	44,037
		5	19	10,825	807	29,737	79,854	43,623
1	132	6	35	2,759		33,676	53,665	48,543
1	81	3	8	5,096	3,009	4,947	29,155	6,798
<b>16</b>	<b>2,225</b>	<b>132</b>	<b>398</b>	<b>235,553</b>	<b>95,964</b>	<b>233,809</b>	<b>1,584,991</b>	<b>1,186,874</b>
<b>234</b>	<b>32,148</b>	<b>2,010</b>	<b>4,859</b>	<b>681,723</b>	<b>461,007</b>	<b>1,340,529</b>	<b>8,051,280</b>	<b>5,309,892</b>

第12表 公有財産及び基金（つづき）

区分	公 有 財 産					
	行 政 財 産					
	公 共 用 財 産				山 林	そ の 他
	高等学校	公営住宅	公 園	その他 の施設		
市町村名	地積 (㎡)	地積 (㎡)	地積 (㎡)	地積 (㎡)	地積 (㎡)	
鹿児島市	141,205	924,676	3,295,236	5,698,960	60,764	
鹿屋市	36,818	344,878	2,120,602	6,314,566		
枕崎市		68,560	390,020	264,420		
阿久根市		101,809	602,325	446,134	2,592,129	
出水市	31,879	330,718	537,476	1,605,143		
指宿市	32,853	136,633	489,942	923,837	727,019	
西之表市		70,900	220,543	2,198,238		
垂水市		56,422	186,121	488,952		
薩摩川内市		425,788	2,633,928	4,678,481		
日置市		229,703	870,416	1,339,310		
曾於市		315,855	670,708	2,325,358		
霧島市	124,703	700,179	1,866,300	1,239,733	352,257	
いちき串木野市		133,683	522,915	1,726,760	1,109,414	
南さつま市		154,209	1,239,867	1,829,730	858,348	
志布志市		181,683	1,009,037	531,393	649,834	
奄美市		235,619	807,485	1,407,328		
南九州市		148,852	1,033,409	2,723,275		
伊佐市		150,696	462,143	1,583,827	16,332,338	
姶良市		224,569	632,943	1,332,744		
市 計	367,458	4,935,432	19,591,416	38,658,189	22,682,103	
三島村				1,265,832	4,535	
十島村		18,203	1,090	67,960		
さつま町		147,134	661,216	678,900		
長島町		148,281	139,551	892,451		
湧水町		93,308	615,398	476,364		
大崎町		39,930	95,253	266,731	788,314	
東串良町		28,541	8,184	130,208		547,084
錦江町		102,146	574,386	242,699		
南大隅町		47,857	161,714	444,702		72,115
肝付町		86,000	602,482	831,005		
中種子町		35,701	202,830	244,111		
南種子町		44,266	207,000	345,409		
屋久島町		102,705	370,770	2,004,751	329,563	5,013,631
大和村		33,021	170,696	52,509	8,543,176	
宇検村		11,048		99,052		21,232
瀬戸内町		54,565	122,406	199,577		
龍郷町		53,994		912,030	5,638,286	23,555
喜界町		37,900	157,859	832,863		
徳之島町		102,455	91,562	190,079		
天城町		82,459	562,910	107,488	568,299	
伊仙町		67,609	343,561	128,719		
和泊町		52,886	62,451	75,465	285,488	268,474
知名町		60,247	131,611	171,704		
与論町		25,972	5,530	255,408		
町村計		1,476,228	5,288,460	10,916,017	16,157,661	5,946,091
県 計	367,458	6,411,660	24,879,876	49,574,206	38,839,764	5,946,091

公 有 財 産				基 金			
普 通 財 産				土 地 開 発 基 金			
宅 地 地積 (㎡)	田 畑 地積 (㎡)	山 林 地積 (㎡)	そ の 他 地積 (㎡)	宅 地 地積 (㎡)	田 畑 地積 (㎡)	山 林 地積 (㎡)	そ の 他 地積 (㎡)
2,668,665		4,131,974	4,211,854				
277,803	116,951	18,565,689	1,139,813				
48,639		2,324,798	439,672	6,654		3,878	19,336
48,880		1,788,991	7,668,143	4,964			
209,187	19,119	28,534,895	994,528	5,839	888	15,362	3,776
36,039		670,174	1,189,825				
32,834	48,074	4,816,202	259,579				
62,644		3,019,129	354,902	7,592		1,049	
388,557	435,399	79,924,468	6,228,851				
98,272	9,571	6,338,484	391,928	2,113	805	4,384	56,964
221,331	19,806	9,892,623	525,034	392			6,000
297,683	662,487	19,839,977	10,537,896	3,620	3,044	21,197	6,765
57,926	14,499	42,524	289,073		3,605		208
158,216	46,739	7,630,551	1,236,438	11,081	29,470	145,844	155,025
130,467	143,425	8,955,241	375,710				
291,329		96,738,117	391,791	3,007	18,811	1,256	147,247
105,397	28,788	9,963,119	523,180		127		6,423
63,652		153,260	336,122				
85,580	87,654	27,779,479	635,491	12,793	1,741	4,939	7,682
<b>5,283,101</b>	<b>1,632,512</b>	<b>331,109,695</b>	<b>37,729,830</b>	<b>58,055</b>	<b>58,491</b>	<b>197,909</b>	<b>409,426</b>
17,204	23,747	11,403,666	14,613,565				
30,002	240,766	33,801,997	30,717,922				
105,155	2,779	15,884,097	464,290				
		8,527,400	955,549				
		6,986,310	5,218,340	4,631	14,192	103,573	4,731
17,893		2,924,978	150,396			945	
		650,721	108,285	27,739			
56,056	2,117	9,753,845	58,869				
10,706		13,921,313	3,121,285				
71,327	77,156	8,400,841	826,531	956	1,457	42,270	3,015
		6,657,391	130,298				215,365
5,724	6,109	10,267,758	195,750		2,422		36,640
245,818	148,430	17,984,379	2,364,919	7,459	30,181	206,137	86,339
6,294	3,724	29,068,991	29,709				
8,612	11,940	21,227,729	214,458				
30,780	20,927	6,408,224	4,628,290				
130,056	110,739	12,492,507	9,160,068	1,022	2,045		18,386
23,613	77,577	182,570	450,083				
35,777	7,126	3,943,869	380,048	40,810			14,002
8,633		188,852	677,762				
26,998	47,614	449,395	1,155,235				
29,996	85,047	151,996	80,530	3,986			4,522
47,833	22,731	987,247	1,746,127				
2,802			353,642				
<b>911,279</b>	<b>888,529</b>	<b>222,266,076</b>	<b>77,801,951</b>	<b>86,603</b>	<b>50,297</b>	<b>352,925</b>	<b>383,000</b>
<b>6,194,380</b>	<b>2,521,041</b>	<b>553,375,771</b>	<b>115,531,781</b>	<b>144,658</b>	<b>108,788</b>	<b>550,834</b>	<b>792,426</b>